FONDAT 1989, APARE LA ARAD, TEL. 0257/281.802, E-MAIL: REDACTIA.JURNALARADEAN@INFORMMEDIA.RO; PUBLICITATE.JURNALARADEAN@INFORMMEDIA.RO

Adina Călinescu vorbeşte despre prezentul şi viitorul mall-ului Atrium Centers Arad
PAGINA 12

JURNAL ARĂDEAN

Diana Lazea a câştigat premiul lunii mai la concursul „Cuvinte norocoase"
PAGINA 4

MARŢI
1 IUNIE 2010
ANUL XXII, NR. 6053
16 PAGINI - 1,2 LEI

16° Temperaturile se vor situa între 10 şi 16 grade. Vântul va sufla cu 21 km/h

DIMINEAŢA | AMIAZA | SEARA

Pompierii au scos apa din curţi
FOTO:JA

Judeţul, sub asediul apelor

ARAD. Câteva sute de gospodării din localităţile Sebiş, Bata şi Buteni au fost inundate în urma ploilor căzute în ultimele zile. Pompierii de la Sebiş şi de la Bârzava au scos apa din curţile şi din subsolurile locuinţelor afectate. Potrivit meteorologilor, aversele continuă toată săptămâna, aşa că pericolul nu a trecut. /P.8

Încă un arădean în Guvern

ARAD. Încă un arădean a fost numit în Guvern. Este vorba de Marius Amzulescu, care a devenit, pentru şase luni, inspector general de stat în cadrul Ministerului Muncii. /P.12

Ciupercile de pe câmp, un real pericol
FOTO:JA

Noi intoxicaţii cu ciuperci

ARAD. Dana Negru, directorul DSP Arad, anunţă că au apărut alte cinci cazuri de intoxicaţii cu ciuperci, dintre care un pacient se află în comă profundă. /P.8

STĂPÂNI

Deţinătorii de cele mai multe unităţi pe litoral.

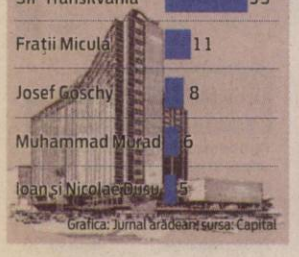

Grafica: Jurnal arădean; sursa: Capital

10128
9 771220 748027

Aradul pişcat de grevă

Instituţiile statului au fost într-un fel de grevă japoneză iar multe şcolile au renunţat la protestul lor.

ARAD. Marea zi a grevei generale a fost un fiasco. Aradul nu a fost paralizat, nu a fost blocat, abia dacă puţin s-a simţit amorţit, aşa ca într-o zi de duminică, când sunt închise unele ghişee. Revolta bugetarilor a rămas suspendată la nivelul declaraţiilor şi al revoltei verbale. Cei care ar fi trebuit să dea tonul, de data aceasta, cei cu care au anunţat toţi că se solidarizează, erau profesorii. Le-au tras clapa tuturor, cum le place elevilor să spună. Şcolile au renunţat, aproape jumătate din ele, la grevă şi toate au organizat exemplar bacalaureatul. Ceea ce e frapant e discrepanţa dintre vociferările sindicaliştilor, nemulţumiţi de tăierea salariilor, de legea educaţiei, de reducerile de posturi şi lipsa de coerenţă în act. Solidaritatea e doar un slogan bun la care se renunţă cu repeziciune atunci când e pus în balanţă cu frica că îţi poţi pierde locul de muncă, că ţi se mai taie din salariu şi zilele de protest. Nimeni nu pare să mai creadă în forţa celor mulţi, prea puţini au verticalitatea de a lupta până la capăt pentru principiile şi drepturile pe care susţin că le au. Toţi se aşteaptă ca lupta să fie dusă de celălalt, continuând să îşi plângă de milă. Cine şi cum a protestat în data de 31 mai, în marea zi a grevei generale, citiţi în pagina a şasea. /P.6

ATENTAT LA FLOTILA LIBERTĂŢII

Un convoi umanitar care a încercat să forţeze blocada impusă de Israel ca să ducă ajutoare în Gaza a fost interceptat de marina israeliană, iar în urma ciocnirilor au murit cel puţin 19 activişti. Flotila Libertăţii transporta aproximativ 700 de activişti pro-palestinieni, inclusiv un laureat al premiului Nobel, un supravieţuitor al Holocaustului şi mai mulţi parlamentari europeni. FOTO:EPA

Inventarierea impusă, omorâtă în faşă

Arădenii au cerut administraţiei să nu ia „bani cu japca" din buzunarul lor. Proiectul a fost deja scos de la transparenţă.

ARAD. Proiectul de Hotărâre afişat la finele săptămânii trecute la transparenţă de Primăria Arad privind inventarierea suprafeţelor radiante din interiorul clădirilor, totul pe banii asociaţiilor de proprietari, a ridicat primele reacţii oficiale. În cadrul unei conferinţe de presă a Mişcării Arădene, consilierul local Claudiu Cristea şi consilierul judeţean Cosmin Galu au anunţat că au solicitat dezbatere publică pe tema proiectului. Mai mult decât atât, „în situaţia aprobării unei asemnea aberaţii, vom ataca în instanţă hotărârea ca fiind o încălcare gravă a dreptului civil şi vom imputa sumele plătite de asociaţii consilierilor care au votat pentru", a declarat Claudiu Cristea.

La nici cinci minute, însă, după conferinţa de presă, administraţia locală anunţa, cel mai probabil în urma reacţiei negative a arădenilor, reacţii postate pe site-ul nostru www.aradon.ro, că retrage proiectul de hotărâre de la transparenţă, motivând că „asociaţiile proprietarilor din Arad nu s-au pus de acord cu propunerea Uniunii Profesionale a Administratorilor (UPA)". /P.3

PREMIAŢI

Cei mai norocoşi zece abonaţi ai Jurnalului arădean, din luna mai, au fost premiaţi, ieri, cu câte 150 de lei fiecare. Bucuroşi de premiu, câştigătorii concursului nostru de fidelitate au mărturisit că vor folosi banii în familie, pentru cheltuieli uzuale. /P.5

FOTO:ANDREEA PINTEA

Imagine din spectacolul „Gigantea"
FOTO:FAN

„Marionetele" pleacă în turnee

ARAD. Teatrul de Marionete Arad pregăteşte două turnee: în Brazilia, unde vor juca un număr de 12 reprezentaţii cu spectacolul „Gigantea", şi în Franţa unde, în cadrul proiectului european Vagabondaj, vor fi prezentate nu mai puţin de 14 reprezentaţii ale spectacolului „Marionete la circ". /P.5

Cercetat pentru evaziune fiscală

ARAD. Agentul din cadrul Penitenciarului de Maximă Siguranţă Arad care a fost prins cu 1.000 de pachete de ţigări netimbrate în maşină, s-a ales cu dosar penal pentru. /P.8

Crin amână alegerile în PNL

ARAD. Zvonurile privind dizolvarea PNL Arad încep să prindă contur: Biroul Politic Central a decis, ieri, amânarea Conferinţei Judeţene, în ciuda faptului că deputatul Calimente şi Biroul interimar erau în grafic cu pregătirile. /P.12

Popa pare la capătul puterilor...
FOTO:L.S.

Renunţă să mai antreneze UTA

ARAD. Ionuţ Popa a anunţat, ieri, că nu va mai antrena UTA. Din cauza situaţiei financiare dezastruoase de la club şi a faptului că nu există perspective pentru sezonul viitor. „Eu nu o văd pe UTA decât bătându-se la promovare, iar acest lucru nu va fi posibil. Aşa că, plec" - a spus Popa. /P.9

SC UNIVERSUL VERDE SRL
Vă oferim toată gama de:
- Arbori şi arbuşti ornamentali
- Pomi fructiferi anul 3 de la 20 lei
- Butaşi struguri de masă 5 lei
Tot materialul săditor este certificat şi garantat
Adresa: str. Pădurii nr. 24, (piaţa Obor)
Tel: 0257/270 090, Fax: 0357/408 345
E-mail: info@universulverde.ro; Site: www.universulverde.ro
• Orar: Luni - Vineri 08:30 - 13:00; 14:00 - 18:00
Sâmbătă - Duminică 08:30 - 12:30
Vă aşteptăm

REMEMBER: 1 IUNIE

1685 A fost încheiat Tratatul de „alianţă veşnicăüh între Ţara Românească şi Transilvania

1838 S-a născut Gheorghe Lahovari, inginer, scriitor (d. 1909)

1841 A murit Nicolas Appert, inventator francez (n. 1749)

1868 A murit James Buchanan, al 15-lea preşedinte al Statelor Unite (n. 1791)

1878 Au început lucrările Congresului de pace de la Berlin, care a recunosccut independenţa de stat a României

1926 S-a născut Marilyn Monroe, actriţă americană (d. 1962)

1928 S-a nascut Petre Brâncuşi, muzicolog (d. 1995)

1946 A murit Ion Antonescu, mareşal, politician (executat) (n. 1882)

Marilyn Monroe

1946 A murit Mihai Antonescu, ministru de Externe (executat) (n. 1904)

1956 Mircea Cărtărescu, scriitor român

1957 S-a înfiinţat, la Bucureşti, Muzeul Literaturii Române

1967 The Beatles lansează albumul „Sgt. Pepper's Lonely Hearts Club Band"

1971 S-a născut Monica Anghel, cântăreaţă

COMENZI TAXI

ALFA PLUS 949; 349.349
TAXI ALFA 945; 22.88.88; 25.25.26; 0723-200.301; 0745-50.60.70
TAXI ARAD 940; 0722-755.440; 0740-252.101
FAVORIT 280.000; 281.111;

AU PLECAT DINTRE NOI

Măgulean Pavăl (1931), Avrămuţ Catiţa (1929), Ianici Maria (1928), Neumann Mariana (11921), Iacobuţ Nicolae (1948), Măndru Ioan (1923), Cistian Gheorghe (1925), Kovacs Zoltan (1934), Ţole Nicolae (1946).

TELEFOANE UTILE

☎INFORMAŢII TELEFONICE: 118.932; ☎ROBOT: 1958; ☎APEL UNIC DE URGENŢĂ: 112; ☎PRIMĂRIA ARAD: Program de relaţii cu publicul, luni-vineri 8-20. Tel.: 0257/284.744; tel. centrală: 0257/281.850; ☎S.C. E.ON GAZ ROMÂNIA - Sucursala Arad :0357/403.321; ☎DERANJAMENTE ELECTRICITATE: 0257/929; ☎INFORMAŢII CFR: 0257/231.777; ☎PROTECŢIA CONSUMATORULUI: 0257/257.049; ☎GOSPODĂRIREA COMUNALĂ ARAD S.A.: 0257/270.352; 0729-009.033; 0257/270.352;

SUDOKU

REGULI: În fiecare bloc sunt câteva cifre între 1 şi 9, stabilite dinainte. Acestea trebuie completate cu cifrele lipsă, în aşa fel încât fiecare număr să figureze o singură dată. De asemenea, cifrele de la 1 la 9 trebuie să figureze o singură dată atât pe rândurile orizontale cât şi pe coloanele verticale ale celor nouă blocuri luate împreună.

ÎNCEPĂTORI

	3	7	2	5		1		9
9	5	8		1				
2	4				3	8	7	
4			8	7				6
3	1		9				2	
		2				9	5	
1		3			9	5		7
		4		6	7			1
7			5			4	8	3

AVANSAŢI

	5			6			8	
	8	1	9		5	7	4	
9		7				3		2
			5	1	6			
	9			3			6	
			4	9	2			
7		6				5		8
	1	2	6		3	4	9	
	4			7			2	

Soluţiile jocurilor din numărul precedent:

ÎNCEPĂTORI

4	8	1	9	6	5	3	2	7
3	9	7	2	4	8	6	5	1
6	5	2	1	3	7	9	4	8
9	1	8	6	2	3	5	7	4
2	6	5	4	7	9	1	8	3
7	4	3	5	8	1	2	6	9
5	3	4	8	1	2	7	9	6
8	7	9	3	5	6	4	1	2
1	2	6	7	9	4	8	3	5

AVANSAŢI

6	5	2	1	9	8	4	7	3
4	9	8	6	3	7	5	2	1
1	3	7	5	4	2	8	9	6
9	7	1	3	8	5	6	4	2
3	4	6	7	2	9	1	5	8
8	2	5	4	6	1	7	3	9
5	6	4	9	1	3	2	8	7
2	1	9	8	7	4	3	6	5
7	8	3	2	5	6	9	1	4

UNDE MERGEM în Arad

CINEMA

DACIA „Omul de oţel 2" (SUA) orele 14; 17; 20.
ARTA „Un profet" (Franţa) orele 15; 17.30; 20

TEATRU

„Codrii" de David Mamet. Regia – Alexandru Berceanu; Decorul – Doru Păcurar; Costumele – Oana Văran (marţi, 1 iunie, ora 19, sala Studio)

„O noapte furtunoasă" de I. L. Caragiale. Regia – Sorin Militaru; Decorul – Onisim Colta; Costumele – Indre Colta (miercuri, 2 iunie, ora 19, sala mare)

„Codrii", de David Mamet. Regia – Alexandru Berceanu. Decorul – Doru Păcurar; Costumele – Oana Văran (joi, 3 iunie, ora 19; vineri, 4 iunie, ora 19 - sala Studio)

CONCERTE

BASM ŞI MUZICĂ LA PALAT. Joc şi poveste pe podeaua sălii de concert - „Albă ca Zăpada". Basm şi muzică la Palat. Povestitor: Zoltan Lovas; Ambianţă sonoră: Sorin Dogariu (marţi, 1 iunie, ora 17, la sala Palatului Cultural)

EXPOZIŢII

GALERIILE DE ARTĂ „DELTA" „Zona de Cubo", expoziţia artiştilor Peter Ortmann şi Dieter Petersen (9-17)
COMPLEXUL MUZEAL ARAD (Palatul Cultural, Piaţa G. Enescu 1): Expo cu fluturi „ARMONII CROMATICE II" (orele 9-17)
MUZEUL DE ARTĂ ARAD Expoziţia de fotografie „Amalgam" (9-17)

SĂNĂTATE

MEDLINE SERVICE - injecţii, pansamente, perfuzii, recoltări analize la domiciliu, 7 zile din 7. Tel. 0257.338.578; 0728.285.762; 0728.285.760.

PIEŢE, TÂRGURI

Astăzi este zi de piaţă la Sebiş, Almaş, Apateu, Semlac, Sântana, Şilindia, Vârfurile. Târguri săptămânale se desfăşoară astăzi la Chişineu-Criş, Almaş, Şilindia şi Vârfurile.

Mâine, miercuri, va fi zi de piaţă la Pâncota, Beliu, Buteni, Şiclău, Macea, Vânători, Pecica, Şiria şi zi de târg la Beliu şi Buteni.

Scoala de Soferi
AUTO CUSTOM MOTO
Fondat 1995
www.custom.go.ro
0257.254196 - 0740972900

HOROSCOP

BERBECUL (III.21.-IV.20.)
În prima parte a zilei sunteţi foarte emotiv şi este posibil să aveţi dificultăţi de comunicare. Încercaţi să vă ordonaţi ideile şi nu refuzaţi comunicarea!

GEMENII (V.21.-VI.21.)
În prima parte a zilei s-ar putea să întâmpinaţi mici dificultăţi în relaţiile sentimentale. Chiar dacă situaţia financiară a familiei nu este tocmai bună, nu este cazul să vă îngrijoraţi.

LEUL (VII.23.-VIII.23.)
Ar fi bine să acceptaţi ajutorul oferit de prieteni, pentru că numai aşa puteţi rezolva tot ce v-aţi propus pentru astăzi. De unul singur, nu aveţi prea şanse de reuşită.

BALANŢA (IX.24.-X.23.)
Sunteţi hotărât să demaraţi o activitate nouă. Organizaţi-vă cât mai bine şi nu vă pierdeţi timpul cu activităţi care nu sunt strict necesare!

SĂGETĂTORUL (XI.23.-XII.21.)
Aveţi şanse mari să găsiţi un nou loc de muncă, aşa cum vă doriţi. Farmecul personal vă ajută să rezolvaţi unele probleme pe cale diplomatică. Aveţi tendinţa să vă pierdeţi în detalii.

VĂRSĂTORUL (I.21.-II.20.)
În cursul dimineţii s-ar putea să fiţi indispus din cauza unor neplăceri pe plan sentimental. După-amiază sunteţi decis să faceţi modificări în cămin.

TAURUL (IV.21.-V.20.)
Chiar dacă anturajul vă apreciază ideile originale, ar fi bine să ţineţi cont şi de ideile lor. Astăzi nu este recomandabil să vă implicaţi în activităţi foarte importante.

RACUL (VI.22.-VII.22.)
Dimineaţa s-ar putea să fiţi confuz. Nu răspundeţi la provocările partenerului! Dacă reuşiţi să evitaţi o discuţie aprinsă, în scurt timp situaţia se va îmbunătăţi de la sine.

FECIOARA (VIII.24.-IX.23.)
Se pare că sunteţi cam confuz şi nu este recomandabil să luaţi decizii importante. De asemenea, vă sfătuim să amânaţi activităţile care necesită un efort intelectual deosebit.

SCORPIONUL (X.24.-XI.22.)
Aveţi tendinţa să vă ocupaţi numai de problemele personale şi să neglijaţi relaţiile sentimentale. Riscaţi să aveţi discuţii cu partenerul de viaţă.

CAPRICORNUL (XII.22.-I.20.)
Este posibil să aveţi dificultăţi pe plan sentimental, din cauza stării de emotivitate care vă împiedică să vă exprimaţi deschis şi clar. Nu evitaţi comunicarea!

PEŞTII (II.21.-III.20.)
Starea de melancolie pe care o resimţiţi se datorează problemelor sentimentale. Astăzi ar fi bine să vă ocupaţi de activităţi casnice: reparaţii în locuinţă, zugrăvit, mutat mobilă.

„Jurnal arădean" vă ascultă

Între orele 11 - 13, la telefonul 0257.280943, redactorul nostru vă stă la dispoziţie.

ARAD. Ion Mihalache, din Arad, îl roagă pe primarul Gheorghe Falcă să le ofere pensionarilor dreptul de a protesta în faţa Prefecturii, drept garantat în Constituţie. „Îi rog şi pe poliţişti şi pe jandarmi să nu îi agreseze pe pensionarii care vor participa la protestele organizate", încheie cititorul nostru.

S.M., o cititoare de pe Calea Romanilor, este nemulţumită de modul de organizare al Târgului produselor tradiţionale, care a avut loc în weekend-ul trecut. „Foarte mulţi pensionari au plecat de la târg încă înainte de a ajunge. Este strigător la cer să organizezi un târg pentru arădeni la care să percepi taxă de intrare. Oamenii nu au mai vrut să plătească cei 2,5 lei, intrarea pe ştrand, pentru a participa la târg. De ce nu l-au organizat în altă parte?", se întreabă arădeanca.

Constantin Guţă, din Zimandul Nou, doreşte să afle adresa Tribunalului de la Haga. Instituţia internaţională poate fi contactată la Curtea Internaţională de Justiţie, Palatul Păcii, 2517, Haga, Olanda. **JA -A.G.**

CURS VALUTAR

DENUMIREA VALUTEI	BNR	BCR		BRD		San Paolo IMI Bank		Banca Românească		Banca Romexterra		Alpha Bank		Casa de schimb LUXOR	
		C	V	C	V	C	V	C	V	C	V	C	V	C	V
Euro	4,17	4,11	4,21	4,10	4,25	4,12	4,20	4,15	4,20	4,15	4,21	4,12	4,24	4,15	4,21
Dolar SUA	3,39	3,30	3,42	3,31	3,46	3,35	3,41	3,38	3,43	3,36	3,44	3,31	3,47	3,37	3,44
Forint	0,0151	0,0147	0,0158	0,0141	0,0158	0,0145	0,0165	-	-	0,0148	0,0156	-	-	0,0151	0,0155
Gram aur	131	91,65													

Vremea

Marţi, 1 Iunie

www.aradon.ro

12° LA ORA 6 — Temperaturile se vor situa între 10 şi 12 grade. Vântul va sufla cu 21 km/h, dinspre SV.

16° LA ORA 18 — Temperaturile se vor situa între 14 şi 16 grade. Vântul va sufla cu 14 km/h, dinspre S.

ZIUA PRECEDENTĂ

Arad	18° C	Umiditate:	91%
Lipova	17 °C	Presiune:	757mmHG
Chişineu- Criş	18° C	Precipitaţii:	100 %
Săvârşin	18° C	Vânt:	19 km/h
Sebiş	19 °C	Direcţie vânt:	SV

SOARELE

Răsare: 05:48
Apune: 21:18

AZI

Temperaturile se vor situa între 10 şi 16 grade. Vântul va sufla cu 21 km/h, dinspre SV.

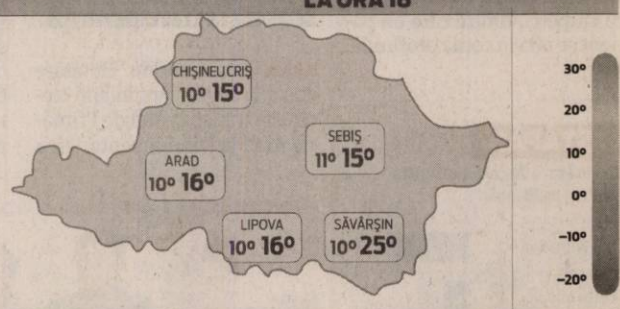

FAZELE LUNII

14. 05. | 21. 05. | 28. 05. | 5. 06.

MARŢI	MIERCURI	JOI	VINERI
10° 16° averse	10° 18° averse	12° 18° ploaie	12° 19° ploaie

CALENDAR

Biserica ortodoxă: Sf. Mc. Iustin Filozoful; Sf. 7 Mc. romani; Sf.Mucenici: Just, Justin, Hariton, Firm şi Valerian
Biserica greco-catolică: Sf. m. Iustin Filosoful şi cei împreună cu el. **Biserica romano-catolică:** Sf. Iustin, filozof m.

PROGNOZĂ PENTRU TREI ZILE

Temperaturile minime vor fi cuprinse între 10 şi 12 grade, iar cele maxime între 16 şi 19 grade.

Temp.minime: 10 la 12° C
Temp.maxime: 16 la 19 ° C

JURNAL ARĂDEAN
Str. Poetului nr. 1C, Arad
BRAT Auditat de BRAT
Reclamaţii difuzare: 0257/ 228586

Director editor: Mircea Ţişcă (8465)
Secretariat: 0257.281802 (centrala), fax - 0257.280655
Şef departament difuzare: Carmen Csordas
Marea publicitate: 0257.280904 (int. 8488); Mica publicitate: 0257.210775
Tiparul executat la: SC Inform Media SRL, Calea Torontalului, DN 6, km 5,7, Timişoara

Editor coordonator: Adriana Barbu (8410) Responsabil de număr: Alin Gherasim
Secretar general de redacţie: Gabriela Groza (8417) **Departamente: Eveniment:** Simona Butaru (8412), Monica Ardelean (8446), Alin Gherasim, Gerlinde Knap (8435); **Politic:** Tristan Mihuţa (8431), Simion Todoca (8425); **Economic:** Andreea Pintea (8419); **Cultură, Învăţământ:** Vasile Filip (8428); **Social:** Diana Duţu (8429); **Sport:** Daniel Scridon (8427), Adrian Hărţău (8433), Leo Sfâra (8434);
Tehnoredactare: Ghizela Şerban, Ramona Vidulescu
REDACŢIE : tel. 0257.281802 (centrala); fax 0257.280655 (int. 8490), 0257.281797 (int.8489); e-mail:redactia.jurnalaradean@informmedia. ro, adevaruldearad@informmedia.ro, publicitate.jurnalaradean@informmedia.ro, publicitate.adevarul@informmedia.ro

Călin Bibarţ şi Gavril Popescu în dispută FOTO: S.B.

Război deschis între prefecţi

Actualul prefect răspunde remarcilor făcute de fostul prefect privind salarizarea.

ARAD. Prefectul Călin Bibarţ a ţinut să facă ieri, într-o conferinţă de presă, câteva remarci în urma anunţului făcut de fostul prefect, Gavril Popescu, de a nu-şi ridica cel de al 13-lea salariu primit de curând şi a acuzelor că sunt destui bani în administraţie, ţinând cont că s-a plătit salariul respectiv. „Am citit că predecesorul meu renunţă la cele 3-4 milioane reprezentând al 13-lea salariu. Dacă vorbim de moralitate, vă informez că în mandatul trecut s-au plătit ore suplimentare la Prefectură. Valoarea totală pe întreaga instituţie, între anii 2006 - primele luni din 2009 este de 43.467 lei. Din aceşti bani, dânsul a încasat 19.965 lei, aproape 50% din totalul pe instituţie. Îl anunţ că nu sunt închise casieriile şi îl rog să aducă înapoi şi aceşti bani. Mai ales că, în acea perioadă, primea şi 25% spor de dispozitiv pentru că era oricând la dispoziţia instituţiei. Nu spun că este ilegal că a luat bani pentru ore suplimentare", a subliniat prefectul Călin Bibarţ.

> Dânsul a încasat 19.965 lei, aproape 50% din totalul pe instituţie
>
> CĂLIN BIBARŢ

Înaltul funcţionar public a făcut ieri public faptul că „în 30 septembrie 2008, domnul Gavril Popescu şi alţi angajaţi ai Prefecturii, cheamă în tribunal Ministerul Internelor, Ministerul Finanţelor şi Instituţia Prefectului, pe care o conducea, pentru a solicita acordarea unui spor de 25% din salariul de bază, şi face şi recurs, nemulţumit că instanţa le dă dreptate dar nu le-a spus cuantumul. Asta e moralitate? Să se dea pe el în judecată şi să solicite spor de 25%", a subliniat Călin Bibarţ.

JA - S.B.

Au omorât inventarierea

Arădenii a cerut administraţiei să nu ia „bani cu japca" din buzunarele lor. Proiectul a fost deja scos de la transparenţă.

ARAD. „După mărirea taxelor locale, creşterea tarifului la energia termică, preconizata eliminare a subvenţiei din preţul gigacaloriei, primarul Falcă prin asociaţia subordonată UPA vine cu o nouă bucurie adresată celor ce folosesc sistemul centralizat de încălzire: inventarierea suprafeţelor radiante din interiorul clădirilor pe banii arădenilor", spune Cristea. Acesta subliniază că sub pretextul unei repartizări corecte a cheltuielilor comune, la bloc, se intenţionează actualizarea bazei de date a CET, pe banii arădenilor, şi totodată, se vor vira sume enorme de bani (din buzunarul arădenilor) „în contul firmelor «aşa-zis acreditate»", a declarat Claudiu Cristea.

„Hotărârea este o eroare"

Claudiu Cristea subliniază că „Hotărârea este o eroare, deoarece este o ingerinţă gravă în problemele unor asociaţii cu caracter privat, deoarece dispune asupra relaţiei din cadrul asociaţiilor de proprietari şi asupra modului în care se repartizează cheltuielilor comune. Ceea ce cere Uniunea profesională a administratorilor, o organizaţie subordonată politic PDL, încalcă HG 1.588/2007 (...) O asociaţie nu poate să devină parte a unui contract fără să consimtă liber. Se încalcă Codul Civil".

„Naţionalizare"

„Proiectul prevede naţionalizarea roadelor unui contract comercial. Chiar dacă asociaţiile ar încheia asemenea contracte, nimeni nu poate dispune asupra produsului/serviciului rezultat care este proprietatea beneficiarului. Este un atac la buzunarul cetăţenilor în favoarea unor firme „acreditate". Primăria va împovăra mai mult cetăţenii mărind suma cheltuielilor lunare pe care aceştia le plătesc lunar. CET are suficienţi specialişti pentru a derula inventarierea, dar se preferă contractarea acestor servicii către firme «acreditate»".

Cel puţin pentru moment, locatarii de la blocuri au scăpat de plata inventarierii FOTO: JA

PRIMĂRIA FACE PASUL ÎNAPOI!

În urma reacţiilor stârnite, proiectul a fost retras de la transparenţă, de către conducerea Primăriei. „Proiectul a fost iniţiat la solicitarea Uniunii Profesionale a Administratorilor, care a cerut Consiliului Local să stabilească un sistem unitar de repartizare a cheltuielilor comune cu încălzirea. Având în vedere că uniunile asociaţiilor locative nu s-au pus de acord, proiectul a fost retras de la transparenţă", ne-a declarat ieri Corina Drăghici, purtătorul de cuvânt al Primăriei.

SIMONA BUTARU
simona.butaru@informmedia.ro

Sute de mii de euro pentru caii bolnavi

DSVSA dispune de toţi banii necesari despăgubirii proprietarilor de cai bolnavi de anemie infecţioasă.

ARAD. Direcţia Santitar-Veterinară şi pentru Siguranţa Alimentelor are în cont toţi banii pentru plata despăgubirilor către proprietarii de cai sacrificaţi din cauza anemiei infecţioase ecvine. „Suntem implicaţi în evaluarea animalelor seropozitive la anemia infecţioasă. Au fost evaluate 295 de animale, în valoare totală de 960.900 lei (peste 220.000 euro). Banii sunt în cont, pot fi viraţi şi mâine", a declarat Gheorghe Ban, director executiv al DSVSA.

Animalele bonave mai au un singur drum de făcut: la abator (deoarece boala se transmite la alte animale). Proprietarii trebuie să îşi ducă animalele la abator, iar cu documentele de aici să se prezinte la direcţie, pentru a li se vira banii. „Evaluarea s-a făcut la preţul pieţei", spune Gheorghe Ban, care a precizat să sunt animale pentru care se vor plăti despăgubiri de chiar 30 de milioane lei vechi. Prefectul a subliniat că „nu promitem cai verzi pe pereţi. Banii sunt deja în conturile DSV", afirmaţia venind ca urmare a unei situaţii întâlnire în 2006, când s-au sacrificat 167 de cai pentru care nu s-au plătit nici acum despăgubiri. Acea situaţie nu este nici acum rezolvată.

Proprietarii de cai bolnavi îşi pot primi banii FOTO: EPA

> Evaluarea s-a făcut la preţul pieţei
>
> GHEORGHE BAN

SUTE DE CAI BOLNAVI

„În exploataţiile din judeţul Arad se găsesc 9.127 ecvine, din care până la data de 25 mai au fost diagnosticate serologic pozitiv la AIE 402 cabaline (din care 102 cazuri noi în anul 2010), în 350 de focare de boală, din care 96 focare noi în anul 2010", a declarat Gheorghe Ban. La controlul în teren s-au mai găsit 299 de cabaline seropozitive, din care au fost evaluate 297 de capete. Doi proprietari au refuzat evaluarea celor doi cai seropozitivi la AIE, iar alte 103 cabaline seropozitive, spune Gheorghe Ban, nu au mai fost găsite. Au fost situaţii, spune directorul DSV, în care proprietarii le-au interzis membrilor comisiei, chiar şi ameninţând cu topoare, să evalueze animalele.

JA - S.B.

Pensia anticipată: 450%!

ARAD. Ieri a fost ultima zi pentru depunerea dosarelor de pensie anticipată şi anticipată parţial. Nu mai puţin de 50 de dosare au fost preluate ieri de Casa Judeţeană de Pensii (CJP), în condiţiile în care, lunile trecute, 50 de dosare se preluau în două săptămâni. Dacă în perioada 1-21 mai 2010, CJP Arad înregistrase 244 de cereri de pensionare anticipată, în zece zile (până ieri) numărul acestora a crescut la peste 450! Ceea ce înseamnă că, în luna mai, numărul dosarelor de pensie anticipată a crescut cu 450% faţă de o lună obişnuită. În cursul anului 2009, la CJP Arad s-au depus lunar, în medie, 100 de dosare de pensie anticipată, iar în 2008 - 65 de dosare pe lună. În prezent, 3.623 arădeni (aproximativ 4% din totalul pensionarilor) se află în pensie anticipată sau anticipată parţial. Cei mai mulţi (3.314 persoane) sunt în pensie anticipată parţial (cu penalizare), restul (309 persoane) în pensie anticipată (fără penalizare).

JA-D.D.

Start la „Arădeni pentru arădeni"

ARAD. Cea mai mare campanie de solidaritate, aşa cum a fost ea denumită de iniţiatori - „Fii solidar - Arădeni pentru arădeni" începe de astăzi în municipiu, donaţiile urmând a fi primite la toate centrele de zi pentru vârstnici (din Micălaca, Vlaicu, Grădişte, Confecţii, Aradul Nou, Căpitan Ignat), dar şi la Cantina socială şi la Asociaţia Handicapaţilor Neuromotor. Cetăţenii sunt aşteptaţi să se alăture acestei campanii care are ca scop sprijinirea persoanelor nevoiaşe pe perioada crizei. Iniţiatorii, în frunte cu Primăria Arad, doresc identificarea familiilor sau persoanelor care au nevoie imediată de ajutor şi de aici colectarea de bunuri (alimentare şi nealimentare), dar şi bani, care să fie distribuite în urma unor anchete sociale. Campania se va derula pe o perioadă de nouă luni, iar, dacă va fi nevoie, acţiunea va fi prelungită.

Donaţiile

Arădenii pot să doneze alimente de bază preambalate (zahăr, ulei, făină, orez, paste făinoase, conserve), produse de igienă personală pentru adulţi şi copii (detergent, săpun, pastă de dinţi, scutece, medicamente), articole de îmbrăcăminte şi încălţăminte (curăţate şi sortate pe mărimi), rechizite şcolare pentru copii.

Se caută solidaritate FOTO: FAN

ŞI BANI

Banii se pot dona în contul Crucii Roşii filiala Arad, care a deschis la BCR Agenţia "Avram Iancu" contul RO 30 RNCB 0016005441210015.

JA- A.B.D.

Cer compensări la plata utilităţilor

ULALA, împreună cu asociaţiile de profil, a cerut statului acordarea unor compensări la plata utilităţilor de către populaţie.

ARAD. Uniunea Locală a Asociaţiilor Locative Arad, împreună cu Liga Naţională HABITAT a Asociaţiilor de Proprietari din România şi Uniunile judeţene membre ale Ligii, au înaintat Preşedinţiei, Guvernului şi Parlamentului României solicitarea adoptării „în regim de urgenţă a unei scheme de ajutor adresată tuturor familiilor din România, care să asigure compensarea locuitului, astfel încât facturile la utilităţi să nu depăşească 15% din totalul veniturilor nete pe familie. Măsură însoţită de stabilirea unor plafoane maximale ale compensării în funcţie de consumul mediu anual stabilit pentru o locuinţă cu o suprafaţă corespunzătoare numărului de locatari", informează Dorina Lupşe, preşedintele ULALA.

Propunerile, informează ULALA, „au avut la bază prevederile art.47 din Constituţia României, privind nivelul de trai, alin.1 - statul este obligat să ia măsuri de dezvoltare economică şi de protecţie socială, să asigure cetăţenilor un nivel de trai decent. În Constituţie este prezent faptul că România este un stat social, iar România este pe ultimul loc din U.E. la fondurile alocate pentru protecţia socială. România ca stat membru U.E. şi-a asumat obligaţii extrem de serioase legate de creşterea eficienţei energetice, dar starea proastă a clădirilor, incoerenţa guvernamentală, descurajarea iniţiativelor de eficienţă energetică şi nivelul scăzut al veniturilor populaţiei afectează şansa ca România să-şi îndeplinească obligaţiile", spune Dorina Lupşe.

JA - S.B.

PROMOŢIE 10%
reducere din costul tratamentului dacă te prezinţi cu talonul decupat
Tratament fără operaţie pentru
HEMOROIZI şi FISURI ANALE
Tratamentul RBL + Infrared Coagulation considerat cel mai eficient pe plan mondial !!!
Colonoscopie şi Ecografie Abdominală Gratuite în cadrul tratamentului!
ProctoMed clinics
ARAD: 0257 -213 888
www.proctomed.ro
Business Center D-D etaj 2
Bucureşti - Galaţi - Cluj - Piteşti - Focşani Ploieşti - Suceava - Brăila - Bacău

Pasiunea i-a fost răsplătită

ARAD. Diana Lazea din Răpsig este fericita câştigătoare a premiului acordat de Jurnal arădean în cadrul concursului „Cuvinte norocoase" desfăşurat în luna mai. În vârstă de 18 ani, Diana a dobândit pasiunea dezlegării cuvintelor încrucişate de la mama sa. „De când eram mică îmi plăcea să fac integrame şi jocuri de cuvinte cu mama mea. Acum am hotărât să trimit şi eu integramele dezlegate la concursul Jurnal arădean şi iată că am câştigat!", ne spune cu emoţie tânăra câştigătoare.

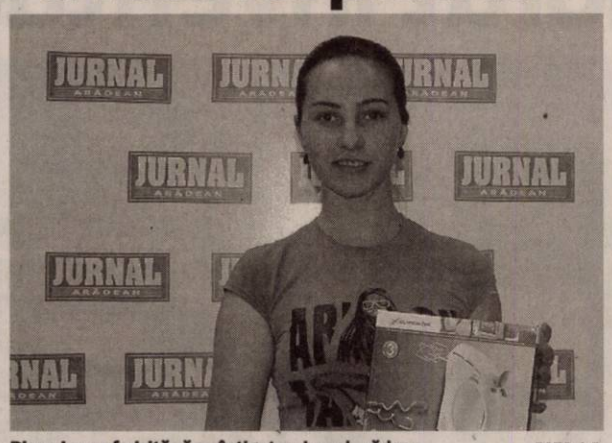

Diana Lazea fericită că a câştigat cu Jurnal arădean FOTO:A.P.

Diana este în clasa a XI-a la liceul din Sebiş şi se pregăteşte să urmeze o facultate de medicină. „Îmi place foarte mult chimia şi biologia, dar la fel de mult pot să spun că îmi place şi să citesc. Romanele de aventură sunt în topul preferinţelor mele", explică Diana Lazea. Vestea câştigării premiului a citit-o pe portalul de ştiri al judeţului - www.aradon.ro, iar bucuria şi-a împărtăşit-o cu părinţii fiind singurul lor copil. „Ne-am bucurat cu toţii împreună de acest câştig. Acum, că am văzut şi premiul - un mixer de bucătărie, pot spune că o voi ajuta cu tot dragul pe mama mea la pregătirea prăjiturilor. Astfel împărţim în familie acest premiu", a mai spus tânăra. **JA-A.P.**

REŢETA ZILEI

Rulouri cu cremă

INGREDIENTE: 600 g aluat foietaj. Crema: 200 ml frişcă lichidă, 150 g ciocolată menaj, esenţă de migdale.

MOD DE PREPARARE: Aluatul foietaj l-am tăiat după cum se vede în poză şi l-am încolăcit pe nişte rulouri de lemn. Crema: Am pus frişcă la fiert, am adăugat ciocolata şi când a fost gata topită am luat-o de pe foc. Am pus-o la frigider până a doua zi. Am bătut-o bine bine şi a rezultat o cremă consistentă. Am umplut rulourile şi le-am pudrat din plin. Le-am păstrat la frigider. Poftă bună!

Pentru mai multe REŢETE intră pe **www.culinar.ro**

ÎNTRERUPERI DE CURENT

Miercuri, 2 iunie 2010. În Municipiul Arad, h 8.30-17.30: Calea Romanilor - Bl. D1.H1. Cocorilor, Lucian Blaga nr.4. În judeţ, h 8-15: Bârzava, Belotinţi; h 8-18: Sebiş (p), A. Iancu, Poiana, Brusturescu, Zimbru, Dulcele, Ferma Budău, Ferma Roland, Seleuş (p); h 9-15: Petriş (p), Neudorf, Zăbrani, Chesinţi, Aluniş (Avicola); h 9-19: Felnac.

CITIRE APOMETRE

Miercuri 02 iunie 2010. Cartierul Mureşel - Gladiolelor, Petalelor, D. Coresi, M. Tabacovici, Titan, G. Augustin, N. Dărăban, Ghe. I. Mureşan, Şt. Rene Mihăilescu, A. Lacu, Pincio, V. Basarab, Miraj, M. Cunţan, C.D. Loga, N. Horga, C. Pavelescu, Bobâlna, Macului, Prislop, Lucernei, Măceşului, Furnicii, cartierul Aradul Nou - Calea Timişorii, Posada, Movilei, Nalbei, Piersicilor, Ficusului, T. Mariş, Trifoiului, Muşcatei, Sunătoarei, Constituţiei, Câmpia Turzii, Coloniştilor, Luminii, S. Borlea, Spicului, Ogorului, Armoniei, Petuniei, Molidului, Merişor, Viilor, Bagdazar, Colţişor, Pinului, Ştefan cel Mare, Caransebeş, Măgheran, Gogol, Pandurilor, Bicaz, Păcii, Muncii, Semenicului, Sulina, Ostaşului, Orşovei, S. Dragu, Zimbrului, Crângului, Arinului, Guttenbrun, Lugojului, Cibinului, Castanilor, Popa Şapcă, Ana Ipătescu, cartierul Poltura - Agricultorilor, Livezilor, Munteniei, Timişului, Arieşului, Olteniei, Albinelor.

www.aradon.ro

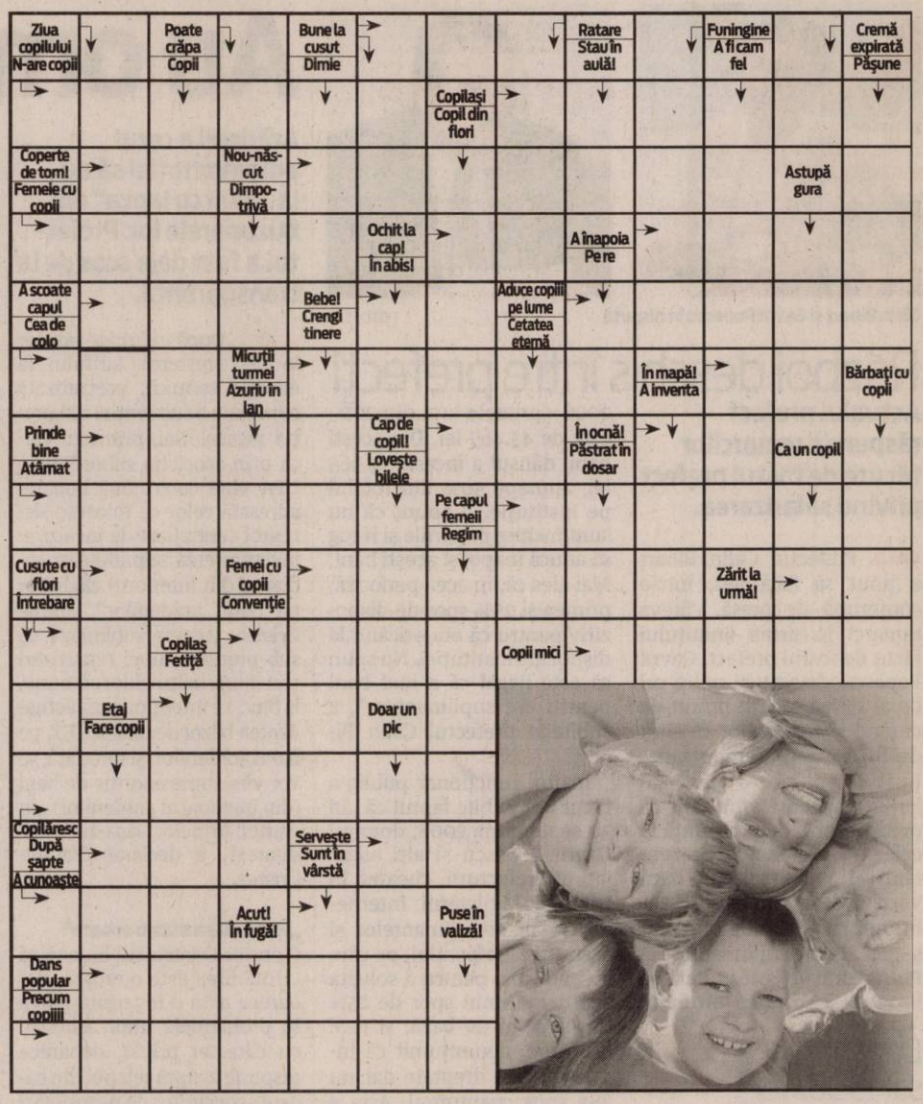

Aglomeraţie la Registru

ARAD. Ieri a fost ultima zi pentru pentru depunerea situaţiilor financiare anuale pe 2009 la Oficiul Registrului Comerţului. „Din totalul de 17.000 firme, până azi (ieri - n.r.) erau depuse circa 13.500 de situaţii financiare, ceea ce înseamnă circa 80%. Aşa cum ne-am aşteptat, în ultimele zile am preluat un număr mare de bilanţuri; dacă în urmă cu circa două săptămâni veneau zilnic între 250 - 300 de firme să-şi depună actele, joi au venit 1700 iar vineri, 1500 de firme. E posibil ca astăzi (ieri - n.r.) numărul acestora să ajungă la 2000", spune directorul ORC Arad, Simona Julean. **JA - G.K.**

SOLUŢIA INTEGRAMEI LA NR PRECEDENT

C – E – S – CAL – A – MARTOAGA – IAPA – BOIA – ARMASAR – LAIC – AZ – IN – RC – LB – AMAZOANA – FI – ALA – EA – ATA – NIMB – MURGI – P – LEU – IZA – AU – FR – U – IH – AGI – SCAI – PI – IS – MUSTANG – NAPOCA – COPITA – RAC – LT – MOS – DAR – GALERA – SITA – EP

Programe TV Marţi, 1 Iunie

TVR 1

07:30 La prima oră. Cinci zile pe săptămână programul va prezenta principalele ştiri din presa naţională şi internaţională, oferind „povestea" de dincolo de ştire.
08:00 Trezirea la apel! (I)
09:00 Telejurnal
09:15 Trezirea la apel! (II)
10:10 Don Juan îndrăgostit. (serial)
11:15 Vedeta familiei. (r)
12:15 Cântecul amintirii, amintirile cântecului. (reluare)
12:50 Giuvaierul palatului. (reluare)
14:00 Telejurnal. Sport
14:45 Pur şi simplu delicios. (reluare)
14:50 Agenda TIFF
15:30 Rom european
16:00 Kronika
17:00 Atunci şi acum
17:55 Drumul către Africa de Sud. Episodul 12 – Chile şi Paraguay
18:30 Giuvaierul palatului. (serial)
19:40 Sport
20:00 Telejurnal. Meteo
21:10 Mystic Pizza. (comedie, SUA,1988) Cu: Julia Roberts, Annabeth Gish. Regia Petrie Donald. Daisy, Kat, surori, şi Jojo, o prietenă, lucrează în aceeaşi pizzerie. Fetele sunt supărate pentru că nu cred că viaţa lor sentimentală nu este deloc împlinită.
23:00 Camera de gardă, 1900... (Marea Britanie, BBC, 2006) Episodul 1 Cu: Sarah Smart, Tom Riley, Cherie Lunghi. Regia Bryn Higgins. Londra, anii 1900. Un bărbat încearcă să-şi ia viaţa, un emigrant rus, anarhist, este violent bătut de poliţie…
24:00 Telejurnal. Sport
00:15 Schimb de experienţă. (comedie, SUA, 2004) Cu Rob Lowe

PRO TV

07:00 Ştirile Pro Tv. Ce se întâmplă, doctore? Omul care aduce cartea
10:00 Om sărac, om bogat. (MediaPro Pictures 2006)
12:00 Tânăr şi neliniştit. (r) Povestea a trei familii care trăiesc în Genoa City, serialul acoperă cele mai importante şi interesante teme ale vieţii moderne, pornind de la muzică şi carieră până la situaţii limită în care se ating teme extrem de actuale cum ar fi SIDA, alcoolismul, drogurile, religia, adopţiile, avortul.
13:00 Ştirile Pro Tv
13:45 Al zecelea regat., partea I (dramă, SUA, 1999) Distribuţie: Scott Cohen, Rutger Hauer, Jojn Laroquette, Ed O'Neill, Dianne Wiest, Kimberly Williams
16:00 Tânăr şi neliniştit
17:00 Ştirile Pro Tv. Vremea
17:45 Happy Hour
19:00 Ştirile Pro Tv. Sport
20:30 Dl Deeds Moştenitor fără voie. (comedie, SUA, 2002) Cu: Adam Sandler, Winona Ryder, John Turturro
22:15 State de România., ep. 117 Sport
23:30 Ştirile Pro Tv
00:00 CSI New York. (r)
01:00 Dl Deeds Moştenitor fără voie. (r)
03:00 Ştirile Pro Tv. (r)
04:00 State de România. (r)
06:00 Happy Hour. (r) O oră de veselie cu muzică live, dans, poveşti de viaţă deosebite, interviuri cu cele mai mediatizate vedete ale momentului, informaţii în premieră, dar şi întâmplări impresionante care se vor petrece chiar în studio, sub ochii telespectatorilor, acestea sunt doar câteva dintre ingredientele „Happy Hour"

ANTENA 1

06:00 Observator
08:00 Matinal: 'Neatza
10:00 În gura presei
11:00 Familia Bundy. (serial, SUA 1987)
12:00 Miami Vice. (acţiune, SUA 1984) Cu: Don Johnson, Philip Michael Thomas, Olivia Brown, Edward James Olmos, John Diehl
13:00 Observator
14:00 Cactus Kid. (aventuri, SUA 2000) Cu: William R. Moses, Thomas Curtis, Christine Elise. Jack Pierce este politist intr-o suburbie din New Mexic. Fiecare bucatica din inima sa apartine fiului sau de zece ani, Georgie. Ocupatiile favorite ale lui Jack si Georgie constau in discutiile lor despre o carte clasica umoristica intitulata „The Cactus Kid".
16:00 Observator
17:00 Acces Direct
19:00 Observator. cu Alina Petrescu Sport Meteo
20:30 Zebra de curse. (aventuri, SUA 2005) Cu: Brice Greenwood, Hayden Panettiere, M. Emmet Walsh, Gary Bullack, Mandy Moore. Stripes este o zebra cu inima de campion si cu un vis special: sa concureze in cadrul celei mai prestigioase curse de cai din Kentucky ! Intr-o curte plina cu animale vorbitoare se desfasoara o multime de discutii spirituale pe intelesul cailor, in timp ce iutele Stripes face echipa cu jocheul Channing Walsh pentru a se antrena si pentru a castiga circuitul. Vor reusi Channing si Stripes sa fie pregatiti pentru cursa si aventura vietii lor ?
23:00 Observator. cu Andreea Berecleanu şi Andrei Zaharescu Sport Meteo

HBO

06:00 Jean-Philippe
07:35 Constantin şi Elena
09:25 În rând cu lumea
11:00 Dr. Dolittle 4. Maya Dolittle nu a crezut niciodată că "darul" ei ar putea deveni o problemă de securitate naţională!
12:25 Micuţul Dodo
13:45 Cronicile din Narnia: Prinţul Caspian. Fermecătoarele personaje ale nemuritoarei poveşti fantastice a lui C.S. Lewis prind din nou viaţă în Cronicile din Narnia: Prinţul Caspian. De aceasta dată, fraţii Pevensie — Peter, Susan, Edmund şi Lucy — sunt aduşi prin magie din Anglia epocii celui de-al doilea război mondial înapoi în Narnia, direct dintr-o gară aflată în apropierea Pietei Trafalgar din Londra.
16:10 Agathe Cléry
18:00 Indiana Jones şi regatul craniului de cristal
20:00 Charlie Bartlett
21:35 Che - Prima parte
23:45 Pacific. Ep. 1
00:40 Experiment diabolic
02:10 Alien: Renaşterea
03:55 Mafia din Staten Island. Tot ceea ce Parmie Tarzo îşi doreşte de la viaţă este ca lumea să-l ţină minte pentru faptele sale memorabile, motiv pentru care mafiotul e hotărât să intre în Cartea Recordurilor şi începe o campanie de salvare a pădurii Staten Island. Bacanul surdo-mut Jasper Sabiano (Seymour Cassel), prieten cu Sully, este mâna dreaptă a lui Parmie şi îl ajută pe acesta să scape de victimele provenite din afacerile sale murdare. Viţile celor trei se interpatrund într-un film cu gangsteri, crime şi suspans.

TVR 2

07:00 Altă viaţă ! (s) **07:55** Învingătorii (s) **08:10** Comisarul Montalbano: Urme pe nisip (r) **10:00** Telejurnal **10:15** Poveşti din Paris (s) **10:45** Întâlnire pe 2 **12:00** Telejurnal Ştiri Sport **12:45** Popasuri folclorice **13:45** Teleshopping **14:30** Tribuna partidelor parlamentare **15:00** Împreună în Europa **16:00** Altă viaţă ! (r) **17:00** Asul din mânecă (s) **18:00** Jurnalul Euronews pentru România **18:15** Poveşti din Paris (r) **18:45** Drumul către Africa de Sud. Episodul 6 – Italia si Australia **19:25** Săptămână de săptămână (comedie, Germania, 2009) Regia: Martin Gies. Cu: Jannis Michel

AXN

08:00 Schimbul trei V **09:00** All Saints. **10:00** Stăpânul fiarelor **11:00** Cabinetul de avocatură. **12:00** Schimbul trei V **13:00** All Saints. **14:00** Stargate: Atlantis I **15:00** Stargate: Atlantis I **16:00** Amazing Race Asia. Cele şase echipe rămase continuă cursa. **17:05** Schimbul trei V **18:05** Cabinetul de avocatură. Joey Heric se confruntă cu Gamble. **19:05** Stargate: Atlantis I **20:05** Stargate: Atlantis. În timp ce lt. Ford îşi revine din întâlnirea aproape fatală cu Furia, echipa Atlantis luptă pentru a salva oraşul. **21:05** XIII: Conspiraţia I

B1

07:00 Teleshopping **07:30** Documentar DW **08:00** Teleshopping **08:30** Nasul (r) **12:00** Ştiri cu Ioana Reit **12:30** Teleshopping **13:30** Documentar DW **14:00** Evenimentele zilei moderator Alina Stancu. Invitaţi permanenţi: Mircea Marian şi Horia Ghibuţiu **18:00** 6! Vine presa cu Livia Dilă, monden Roxana Iliescu, sport Dan Dumitrescu **20:00** Naşul cu Radu Moraru (direct) **23.30** By Monica Columbeanu (r) **00:30** 6! Vine Presa (r) **02.30** Evenimentele zilei (r) **06:30** Documentar DW (r)

PRIMA TV

07:00 Teo live **08:20** Sport cu Florentina **09:00** Camera de ras (r) **09:30** Nimeni nu-i perfect **10:00** Pitici si tatici **10:30** În lumea tăcerii – drama, S.U.A. **2004** (r) **13:00** Camera de ras **14:00** Neveste disperate - serial comedie, SUA **15:15** Gazda de profesie (r) **16:15** Buretele Bob si coroana regelui Neptun – desene animate **18:00** Focus 18 **19:00** Focus Sport **19:30** Camera de ras **20:00** Cel mai bun prieten al cateilor – comedie, S.U.A. 1997 **22:15** Trasnitii **23:15** Jane Doe: Gravat în memorie – actiune, S.U.A. 2006 **01:00** Focus (r) **02:00** Trasnitii (r)

PROCINEMA

07:15 Tazmania (s) (r) **07:45** Desene animate: Băiatul veveriţă (r) **08:15** Calea spre succes (r) **09:15** Pe locuri, fiţi gata, gătiţi! (s) (r) **10:30** Tazmania (s) **11:00** Băiatul veveriţă **11:30** Happy Hour (redifuzare) **13:00** Teo (redifuzare) **14:15** Zoom in **10 14:30** Pe locuri, fiţi gata, gătiţi (s) **15:30** Smallville (s) **16:30** Noi toţi (s) **17:00** Anotimpurile sufletului Regie: Lee Grant (dramă, SUA 1994) **19:00** Rebel în California (s) (ultimul episod) **20:00** Cei nouă (s) **21:00** Prietenii tăi (s) **22:00** Profesor de seducţie Regie: Dylan Kidd (comedie, SUA)

ANTENA 2

06:15 Trăieste sănătos (r) **09:00** Răi da' buni (r) **11:15** Crime Odioase (r) **11:45** Celebri sau nu la Mihaela Tatu (r) **13:00** Agentul VIP (r) **15:00** Traieşte Sănătos (emisiune prezentată de Simona Bălănescu) **16:45** Adevăr sau baliverne (emisiune prezentată de Irina Cordoneanu) **18:00** Celebri sau nu la Mihaela Tatu **19:10** It's show time **19:30** Răi da' buni (emisiune prezentată de Mihai Morar) **20:45** La ţinta **21:00** Vorbe grele **22:00** Agentul VIP **23:30** It's show time (r) **23:45** Răi da' buni (r)

ACASĂ

05:30 Pasiune (s) **07:00** Pasiune (s) **08:15** Cameleonii (r) (s) **09:45** Maria Mercedes (r) (s) **11:15** Predestinaţi (r) (s) **12:30** Împreună pentru totdeauna (r) (s) **14:00** Cele două feţe ale Anei (s) **15:15** Reţeta de ACASĂ **15:30** Destine furate (s) **16:25** Vremea de ACASĂ **16:30** Maria Mercedes (s) **17:30** Poveştiri adevărate - emisiune cu poveşti reale despre viaţă **18:30** Împreună pentru totdeauna (s) **19:30** Cameleonii (s) **20:30** Predestinaţi (s) **21:30** Cealaltă faţă a Analiei (s) **22:30** Poveştiri de noapte - emisiune prezentată de Cabral şi Mircea Solcanu

CINEMAX

07:00 Departe de Moscova **08:55** Erou de Bollywood Regizor: Actori: Egbert Jan Weeber, Ishwari Bose-Bhattacharya, Akhilesh Kumar, Vijay Kadam, Rubina Rafique Qureshi **10:15** Cafeneaua vedetelor **10:40** N-am cântat niciodată pentru tatăl meu Regizor: Cates, Gilbert Actori: Melvyn Douglas, Gene Hackman, Dorothy Stickney, Estelle Parsons, Elizabeth Hubbard **12:10** Playlist pentru Nick şi Norah **13:40** Tokyo Sonata **15:40** Hoţii **17:25** Deodată **19:05** Departe de Moscova **21:00** Ultima difuzare **22:50** Dragoste de tată

HALLMARK

00:00 Un moment de răscruce **02:00** Doi bărbaţi au plecat la război **03:45** Amy **05:00** Atingerea îngerilor II **06:00** Atingerea îngerilor II **07:00** Fiicele lui McLeod V **08:00** Crimele din Midsomer **10:00** Ironia sorţii **12:00** Fiicele lui McLeod V **13:00** Jordan **14:00** Crimele din Midsomer **16:00** Viaţa ca o petrecere **18:00** Amy **19:00** Jordan. Îndrăgitul serial Jordan ajunge la seria a patra şi continuă să exploreze crime ciudate **20:00** Iubire regăsită

TVR Cultural

08:15 După-amiaza unui fan (r) **09:10** Identităţi (r) **09:40** Lecţia de privit (r) **10:00** În spatele scenei (r) **10:30** Cinema Dreaming(r) **11:00** Dumnezeu e american (r) **12:00** Jurnalul cultural (r) **13:05** Magda Stief (r) **13:35** Restaurare (r) (ultimul ep.) **14:30** Latitudini şi atitudini (doc.) **15:05** Concertele TVRC (r) **16:30** Identităţi (r) **17:00** Profesioniştii…cu Eugenia Vodă (r) **17:55** Promisiunile mării (doc.) **19:00** Jurnalul cultural **19:55** Capodopere din Galeria de Artă Modernă Românească (r) **20:00** Concertele TVRC **21:00** Planeta maimuţelor (SF, SUA, 1968) **23:00** Jurnalul cultural

M1

10:00 Girofarul albastru **10:55** Living. Emisiune de divertisment **13:01** Ştiri, sport **13:30** Carpaţi Expres **14:00** Serial: Vecinii **14:35** Srpski Ekran **15:05** Unser Bildschirm **15:35** Dimineaţa **17:25** Ştiri **17:45** Poftiţi la un ceai **18:40** Serial: Don Matteo **19:40** Fiicele lui McLeod **20:30** Ştiri, sport **21:00** Dedicaţii **22:00** Marţi seara **22:30** Film: Elizabeth (dramă istorie SUA-Anglia, p. a 2-a) **00:20** Prisma **00:35** Ştiri **00:45** Memento

REDACŢIA NU ÎŞI ASUMĂ RESPONSABILITATEA PENTRU EVENTUALELE SCHIMBĂRI

DISCOVERY

10:00 Tehnici esenţiale de supravieţuire **11:00** Meserii murdare **12:00** O pradă mortală **13:00** Cum se fabrică? **14:30** Vânătorii de mituri **15:30** Mega constructori **16:30** Secundele dinaintea dezastrului **17:00** Ţapinarii **18:00** Top Gear **19:00** Cum se fabrică diverse lucruri? Această serie ne arată cum se fabrică cele mai obişnuite şi mai prozaice lucruri. **20:00** Tehnici esenţiale de supravieţuire **21:00** Paradisul pierdut **22:00** Cei mai răi **23:00** Top Gear **00:00** Femei criminale **01:00** Tehnici esenţiale de supravieţuire

„Marionetele" pleacă în turnee internaţionale

ARAD. Aşa cum aflăm de la Radu Dinulescu, directorul instituţiei, o echipă formată din doi actori şi un tehnician se va deplasa în Brazilia la Rio de Janeiro şi Londrina unde vor juca un număr de 12 reprezentaţii cu spectacolul „Gigantea", o coproducţie a Teatrului de Marionete Arad şi a Companiei Les Trois Clés din Paris. Cele 12 reprezentaţii vor avea loc în perioada 7 - 28 iunie 2010. Teatrul de Marionete Arad va fi reprezentat în acest turneu de actorii Lenuţa şi Sorin Dorobanţu, care vor fi însoţiţi, aşa cum am spus, de Ionică Horga. Pentru o scurtă perioadă va fi prezent în Brazilia şi Radu Dinulescu care va avea o întâlnire la Rio de Janeiro cu Susanita Freire, preşedinta pentru comisia Americii Latine a Uniunii Internaţionale a Marionetiştilor - UNIMA. Această întâlnire are ca scop principal organizarea unei săptămâni sud americane în cadrul ediţiei 2011 a Festivalului Internaţional de Arta Animaţiei Euromarionete. O altă echipă, formată din actriţele Carmen Mărginean şi Adina Doba, tehnicianul Dorel Parfenie şi regizorul Radu Dinulescu va pleca la Belfort, în Franta unde, în cadrul proiectului european Vagabondaj vor fi prezentate în perioada 13 - 28 iunie nu mai puţin de 14 reprezentaţii ale spectacolului „Marionete la circ". **JA -V.F.**

ACCENTE

Tristan Mihuţa

Guvernarea, o mare cocoaşă

Este o vorbă: „vezi ce-ţi doreşti, pentru că ar putea să ţi se împlinească". Ei bine, constatăm că se potriveşte perfect şi guvernării PD-L. Portocaliii şi-au dorit enorm să ajungă la guvernare. Au recurs, după un plan bine pus la punct, la formarea unei majorităţi artificiale, prin „dezertarea" unor liberali şi social-democraţi şi înregimentarea lor în slujba partidului lui Traian Băsescu. Cu majoritatea de care dispune, PD-L nu poate avea probleme nici în ce priveşte legiferarea, trecerea legilor prin Parlament, nici în faţa unei eventuale moţiuni de cenzură.

> PD-L dă impresia că ar scăpa bucuros de guvernare, dacă ar şti cum

Dar, cu toate acestea, PD-L dă impresia că ar scăpa bucuros de guvernare, dacă ar şti cum. Criza s-a dovedit un adversar redutabil pentru democrat-liberali. N-au găsit soluţiile corespunzătoare. Pe deasupra, Videanu, Berceanu et co. au reuşit să-şi procure faima de politicieni puşi pe căpătuială. Dacă până şi Monica Macovei le-a spus-o de la obraz, că nu sunt mai buni decât cei din PSD, că fură şi ei în stil mare, înseamnă că nimic nu mai poate fi ascuns. E adevărat, Elena Udrea, noua „trompetă" a mesajelor lansate de Traian Băsescu, a cerut să fie dres busuiocul, iar partidul a fost de acord, cu unanimitate: toţi au de ales între politică şi afaceri; cu amândouă, nu mai ţine! Chestiune de imagine, desigur, dar elocventă pentru disperarea celor din PD-L care se văd şi incompetenţi, şi corupţi.

Dacă mai adăugăm jenantele măsuri de austeritate, care irită la culme milioane de români, este clar că PD-L se află la strâmtoare, cu puţin înainte de jumătatea ciclului electoral. Cu ce consecinţe? Cu riscul de a pierde zgomotos la viitoarele alegeri. De aceea i-ar prinde bine să scape de cocoaşa uriaşă pe care o duce în spate, adică de guvernare. Şi tot de aceea, Elena Udrea lansa, zilele acestea un alt semnal - dacă guvernul nu va reuşi să implementeze programul de austeritate, ar trebui să demisioneze! Nu văd însă cine s-ar încumeta să scoată căruţa din şanţ, nici cum ar putea să scape PD-L de blestemul guvernării.

tristan.mihuta@informmedia.ro

Înmânarea plicurilor câştigătoare a fost cel mai aşteptat moment al întâlnirii cu norocoşii noştri abonaţi FOTO:ANDREEA PINTEA

Ceartă pe Jurnal arădean

Motivul? „Care să citească primul ziarul" - spune unul din câştigătorii premiilor de fidelitate.

ARAD. Câştigătorii concursului „Premiile de fidelitate Jurnal arădean" din luna mai şi-au ridicat, ieri, banii oferiţi de ziarul lor preferat. Premiile au fost extrem de bine primite, mai ales acum, în perioadă de criză. Tocmai de aceea, cei 150 de lei vor fi folosiţi de cititorii noştri, în general, în familie, pentru cheltuieli uzuale.

Magdalena Cortel şi-a achiziţionat, de curând, o remorcă de lemne şi încă n-a apucat să le plătească, aşa că premiul oferit de Jurnal arădean a picat numai bine pentru a scăpa de această grijă. Şi Nicolai Olariu va folosi banii „pentru ce ne trebuie în casă, că avem multe cheltuieli. Dar probabil că-i voi lua şi o maşinuţă nepoţelului meu de patru ani". Petrică Ruja din Bocsig se gândeşte că cel mai potrivit ar fi să împartă banii cu copiii: „Îi ajutăm pe ei... mai ales că fata e studentă, are mai multă nevoie". Şi Anica Ardelean din Cuvin va cheltui banii pentru familie, iar când spune familie se gândeşte în primul rând la nepotul ei, Bogdan Jidoi, în vârstă de opt ani, care a şi însoţit-o pe bunică la festivitatea de premiere. Arădeanca Maura Ienei îi pregăteşte, şi ea, o surpriză nepotului său, Kevin, de 14 ani. Tot spre nepoată se îndreptă şi premiul obţinut de Ştefan Olah din Andrei Şaguna: „Numai ce a făcut majoratul şi vreu să o ajut, că e la şcoală, iar bursa se micşorează". Şi Aurel Moţ din Peregu Mare va împărţi premiul în familie, gândindu-se cu precădere la nepotul său de 14 ani care învaţă la şcoală la Ineu.

Despre ziar

În ceea ce priveşte Jurnal arădean - ziarul care le-a oferit premiile de fidelitate - cititorii noştri au numai cuvinte de laudă. „De aceea ne şi abonăm în continuare la Jurnal arădean, pentru că ne place" - punctează Anica Ardelean. „E un ziar foarte bun, în care e trecut tot ceea ce ne interesează, de la horoscop până la ştirile din sport" - opinează Ştefan Olah. „Mie îmi place foarte mult rubrica «Jurnal arădean vă ascultă» din pagina 2, dar cred că e foarte binevenită şi publicarea reţetelor culinare" - spune Maura Ienei. „Eu, unul, sunt foarte mulţumit de Jurnal arădean" - subliniază Petrică Ruja. „În familie, noi chiar ne certăm, care să citească mai întâi ziarul. De obicei, nevasta ia primul fascicul, iar eu pe al doilea, ca să citesc anunţurile de la mica publicitate" - încheie Aurel Moţ.

DIANA DUŢU
diana.dutu@informmedia.ro

www.aradon.ro
În download: mai multe foto

Tone de carne de peşte au fost confiscate FOTO:FAN

Carne congelată fără acte de proveniență

ARAD. Garda Financiară Arad a verificat, la începutul lunii mai, două transporturi de carne congelată de curcan şi peşte aparţinând unei societăţi arădene.

Întrucât adminsitratorul societăţii s-a obligat să prezinte la o dată ulterioară acte privind marfa pe care o transporta, Garda nu a trecut imediat la desigilarea transporturilor. „Administratorul societăţii urma să prezinte documentele de proveniență pentru achiziţia cantităţii de 19.500 kg carne curcan congelată şi a cantităţii de 19.900 kg peşte congelat, lucru ce nu s-a realizat până la data şi ora controlului", se explică în raportul întocmit de GFA. În atare condiţii, contravenientul a fost sancţionat cu o amendă de 20 mii lei şi s-a dispus confiscarea a 19,5 tone carne curcan congelată şi 19,9 tone peşte congelat, cu o valoare estimativă de 355 mii lei. **JA-A.P.**

Ultima competenţă a bacalaureatului

Ieri examenele s-au desfăşurat fără probleme în toate centrele de bacalaureat din judeţ.

ARAD. Aşa cum fusese anunţat la sfârşitul săptămânii în toate cele 41 de centre a fost organizat bacalaureatul, cea de a treia probă de competenţă, cea mai complexă dintre toate. De data aceasta profesorii care au participat în comisii vor fi şi plătiţi, cel puţin aşa a promis ministrul Daniel Funeriu. În mod paradoxal au fost găsiţi bani pentru această probă, ameninţată de grevă, deşi nici una din celelalte competenţe nu au fost plătite. E vorba de competenţa lingvistită într-o limbă de circulaţie internaţională care a constat în trei probe: prima de înţelegere a unui text audiat , cu o durată de 20 de minute, urmată de proba scrisă pentru 90 minute. Cea de a treia, proba orală, se va desfăşura în perioada 1- 4 iunie.

Bac cu dotarea de acasă

În multe şcoli profesorii au adus de acasă aparate CD-player şi chiar şi boxe pentru ca proba audio a bacului să se poată desfăşura. Nu ar fi rău ca cei din minister când vor să implementeze un nou tip de examen să facă o mică dar esenţială verificare în teritoriu pentru a verifica dacă există şi baza materială pentru aceste noi experimente.

FĂRĂ NOTE

Evident nici această probă a bacalaureatului nu va fi recompensată cu note ci doar cu calificative, dar e obligatorie.

Elevii de la Economic, la ieşirea după prima probă FOTO:JA

Am stat de vorbă şi cu câţiva elevi de la Colegiul Economic, după ieşirea de la prima probă, care ne-au spus că „A fost destul de uşor şi m-am descurcat" - a declarat Florinela. Pentru Richard, un alt absolvent „a fost aşa şi aşa, nu prea greu dar nici uşor" - a mărturisit el. **JA-M.A.**

JURNAL ARĂDEAN VĂ ÎNTREABĂ

Ce părere aveţi despre rezultatele României la Eurovision?

MARIANA DRAGAN,
30 DE ANI, COMERCIANT
Cred că locul al treilea este foarte bun pentru concurenţii din România pentru că Eurovisionul este un eveniment de amploare la care participă zeci de concurenţi. Reprezentanţii ţării nosatre s-au descurcat foarte bine.

BOGDAN TOMUŞ,
23 DE ANI, MASTERAND
Nu am urmărit Eurovisionul dar am auzit că reprezentanţii României au câştigat bronzul, ceea ce mi se pare un lucru foarte bun. În ţara noastră există artişti talentaţi şi deosebiţi, care iată, pot câştiga şi concursuri internaţionale.

CIPRIAN PRUNDAR,
25 DE ANI, ŞOMER
Părerea mea este că locul al treilea la un asemenea concurs este foarte bun, pentru că participă mulţi concurenţi şi competiţia este mare. Piesa Paulei Seling a fost deosebită şi cred că a meritat din plin premiul pe care l-a luat.

GHEORGHE PONTAŞ,
40 DE ANI, MUNCITOR
Locul al treilea la un astfel de concurs este foarte bun, dar cred că reprezentanţii României meritau chiar locul întâi sau al doilea pentru că s-au prezentat foarte bine şi au avut o melodie foarte bună, care va deveni hit, cu siguranţă.

Apel la Democraţie

ARAD. Liderii principalelor formaţiuni sindicale împreună cu Consiliul Local Civic au depus la Primărie un „Apel la democraţie" prin care solicită autorităţii locale să se revină asupra deciziei de interzicere a organizării şi desfăşurării adunărilor publice în municipiul Arad. Această dispoziţie (nr. 2475) „aduce atingere principiilor şi drepturilor înscrise în Constituţie şi , reprezintă, în fapt, o manifestare de autoritarism"- se arată în documentul depus la registratura Primăriei. În respectiva dispoziţie au fost interzise manifestaţiile publice pe platoul din faţa Palatului Administrativ, şi din 2008, nu a mai fost aprobat nici un miting în faţa clădirilor autorităţilor locale. **JA-M.A.**

Liderii sindicatelor au semnat documentul FOTO:M.A.

Joi, zi de marş şi miting al sindicatelor arădene

ARAD. Aşa cum au anunţat, sindicaliştii arădeni vor protesta faţă de recentele măsuri ale Guvernului (scăderea pensiilor, a salariilor bugetarilor, a diferitelor indemnizaţii, eliminarea unor subvenţii, facilităţi, introducerea de noi impozite), organizând joi, 3 iunie, un marş pe traseul Primărie - Podgoria şi retur şi un miting în centrul oraşului. Liderii sindicatelor arădene au solicitat şi au primit aprobare atât pentru marş cât şi pentru miting. Numai că acesta nu a fost aprobat pentru platoul din faţa Primăriei ci doar în spatele lanţurilor, pe platoul din faţa Monumentului Eroilor. La acţiunea de joi vor participa toate sindicatele marilor confederaţii din Arad, liderii contând pe circa 800 de persoane.

JA - G.K.

Penitenciarul alături de grevişti

ARAD. Gardienii din Penitenciarul de Maximă Siguranţă Arad afiliaţi la sindicatul Pro Lex au făcut intrat în grevă, fiind solidari cu restul sindicatelor. Potrivit declaraţiilor lui Florinel Belei, lider sindical, pentru deţinuţia a fost asigurată paza, iar medicii din penitenciar au asigurat asistenţa medicală de urgenţă. În schimb, în semn de protest, gardienii au refuzat să însoţească deţinuţii la punctele de lucru şi nu i-au transportat la Judecătorie decât pe cei arestaţi preventiv, pentru acordarea sau prelungirea mandatelor. În plus, garienii nu sunt de acord cu măsurile impuse de Guvern.

JA-A.G.

Primăriile au suspendat munca

ARAD. Unii dintre angajaţii primăriilor din judeţ au decis să intre ieri în grevă şi să-şi suspende activitatea pentru a protesta astfel împotriva deciziei Guvernului de a le tăia 25% din salariu şi împotriva disponibilizărilor anunţate în segmentul bugetar. Acesta a fost cazul funcţionarilor din primării precum cele din Bocsig, Birchiş, Bata, Covăsânţ, Frumuşeni, Păuliş, Olari, Semlac, Şepreuş, Şicula, Şiştarovăţ, Şimand, Săvârşin, Ususău sau Vărădia de Mureş. Deşi susţin că sunt nemulţumiţi de salariile prea mici pe care le primesc, salariaţii şi sindicatul Primăriei Municipiului Arad au decis să nu participe la greva gerenală.

JA-A.B.D.

Nemulţumirile profesorilor, rămân la catedră FOTO:EPA

Şcolile arădene au dat înapoi

Profesorii şi personalul nedidactic au participat în procent neaşteptat de mic la greva generală de ieri.

ARAD. Toată lumea se aştepta ca personalul din învăţământul arădean să fie astăzi în grevă generală într-o proporţie covârşitoare.

Nu a fost aşa. O dată cu decizia susţinerii bacalaureatului, multe licee au luat-o şi pe aceea a renunţării la greva generală. Boicotarea bacalaureatului compromisă, nu mai părea logic să continue o luptă fără miză.

Lipsa de solidaritate, de unitate a fost principala cauză pe care au invocat-o „spărgătorii de grevă".

Jumătatea grevistă a şcolilor

Aceeaşi durere o are şi jumătatea învăţământului arădean aflată în grevă. „Nu ştim să fim uniţi, nu putem să ne solidarizăm nici măcar când ne-a ajuns cuţitul la os ", a spus liderul sindical de la Şcoala generală nr.5, prof. Cornelia Mureşan.

„Nu luptăm doar pentru drepturile noastre ci şi pentru aceşti elevi care trebuie să beneficieze de un act educativ de calitate, nu era o luptă împotriva lor ci pentru ei", a completat o învăţătoare, membră în comitetul de grevă al şcolii generale. O luptă pe care au dus-o cu precădere cei de la şcolile generale din judeţ: Zerind, Adea, Hălmăgel, Sâmbăteni, Pleşcuţa, Nădlac, Fântânele, Birchiş, Şilindia, Buteni, Fiscut, Căpâlnaş, Turnu, Horia, Secusigiu, Sânpetru German, Şeitin, Şimand unde procentul de participare, potrivit SDÎ, a fost de peste 80%. Alături de ei au declanşat greva generală şi nu s-au făcut ore în câteva şcoli din municipiu Şc. Gen. nr 5, 6, 18, 22, 2, 7, cât şi Liceul German, Colegiul Tehnic şi Liceul Teoretic „Vasile Goldiş" unde chiar dacă a fost bac, ceilalţi profesori au fost în grevă. Cât timp vor rămâne, depinde de ce vor face celelalte şcoli. „Decizia aparţine unităţilor şcolare. Noi am declanşat greva, dar nu putem să obligăm pe nimeni să protesteze. În momentul în care procentul greviştilor scade sub 50%, vom consulta Colegiul liderilor şi vom decide paşii următori", a declarat Dănuţ Ieneşescu, liderul SDÎ. Procentele oferite de sindicate al celor aflaţi în grevă, pentru ziua de ieri, este de 60%, cu precizare că din totalul de 170 de şcoli s-a primit o raportare pentru 100 de şcoli.

JA-M.A.

SALARII TĂIATE

După aplicarea reducerii de 25% o educatoare debutantă va avea în jur de 500 lei iar un profesor, 600-700 lei.

Protestatarii nu se aflau în timpul serviciului, deci activitatea din spital nu a fost afectată FOTO: FAN

Sanitas: protest cu banderole albe pe braţ

ARAD. Aproximativ 100 de cadre medicale au protestat, ieri, pe holurile Spitalului Judeţean, în curte şi în faţa policlinicii, în semn de solidaritate cu greva din Învăţământ. Este vorba despre protestatari care au venit de acasă special pentru a participa la această acţiune, cadrele medicale care se aflau în timpul serviciului neîntrerupându-şi activitatea.

„Medicii nu au declanşat acţiunile de protest şi atunci nu am putut să scoatem oamenii din secţii. Nu e corect să te răzbuni pe pacienţi pentru că nu îţi convin măsurile de austeritate impuse de guvern. Totuşi, în semn de protest şi de solidaritate cu cei din Învăţământ, membrii Sanitas - atât cei care şi-au desfăşurat normal activitatea, cât şi cei care au venit să protesteze - au purtat banderole albe pe braţ" - spune Delia Bonca, lider al Sindicatului „Sanitas" Arad.

JA-D.D.

Sirene pornite la Ambulanţă

ARAD. Serviciul Judeţean de Ambulanţă Arad s-a alăturat protestelor desfăşurate la nivel naţional. În dimineaţa zilei de luni, începând cu ora 10, şoferii ambulanţelor aflate în dotarea serviciului au pornit sirenele şi girofarurile preţ de câteva minute pentru a atrage atenţia asupra doleanţelor lor şi pentru a-şi exprima nemulţumirile faţă de măsurile de austeritate pe care Guvernul doreşte să le impună. Pentru a nu atenta la sănătatea cetăţenilor, echipajele care erau de serviciu s-au prezentat când au fost solicitate, dar numai la urgenţe. În decursul zilei de luni nu au fost efectuate transporturi de pacienţi de la şi spre spitalele din Arad.

JA-A.G.

Ambulanţierii au protestat FOTO: JA

Grevă generală, doar verbal

Prefectura informează că s-a făcut grevă doar la trei instituţii deconcentrate din judeţ.

Prefectul anunţă că greva nu a fost grevă FOTO: S.B.

ARAD. Reprezentantul Guvernului în teritoriu a subliniat că la nivelul judeţului Arad nu s-a făcut grevă generală. „Au existat într-adevăr greve japoneze, dar activitatea s-a derulat în condiţii normale în spitale, la Finanţe, la Casa de Pensii, Vamă etc. Astfel, s-a dovedit că marea grevă generală anunţată la nivelul judeţului Arad nu a avut loc", a menţionat Călin Bibarţ.

Prefectul judeţului Arad a anunţat că în toate instituţiile deconcentrate de la nivelul judeţului Arad care au anunţat participarea la greva de solidaritate s-a lucrat, chiar dacă nu în toate cazurile şi în ceea ce priveşte lucrul cu publicul. Prefectura informează că din 53 de instituţii deconcentrate şi celelalte servicii organizate la nivelului judeţului Arad „au existat cazuri izolate unde a fost grevă, dar nu generală, ci japoneză". Potrivit informaţiilor centralizate la nivelul instituţiei, doar în trei cazuri s-a făcut grevă, însă doar la Finanţe nu s-a lucrat cu publicul. La celelalte instituţii, programul de lucru s-a desfăşurat în condiţii normale.

„Nici o problemă"

„Una este ceea ce spun sindicaliştii şi alta ceea ce se întâmplă practic. Nu avem nici o problemă la Bacalaureat iar în grevă au fost luni 41,3% dintre profesori. Vreau să le mulţumesc acelor profesori care şi-au făcut datoria astfel încât bacalureatul să se desfăşoare fără nici o problemă şi au înţeles să pună pe primul loc interesele elevilor", a declarat prefectul Călin Bibarţ.

JA - S.B.

DOI ANGAJAŢI ÎN GREVĂ!

Potrivit datelor Prefecturii, la Agenţia Pentru Plăţi şi Intervenţii Agricultură din 114 angajaţi, doi au fost în grevă, la Casa Judeţeană de Pensii a fost grevă japoneză, angajaţii asigurând bunul mers al activităţii, iar la Direcţia Finanaţelor Publice nu s-a lucrat cu publicul, dar funcţionarii s-au prezentat la muncă.

Finanţele şi Garda s-au solidarizat

ARAD. Peste şapte sute de funcţionari din cadrul Direcţiei Generale a Finanţelor Publice Arad au intrat ieri în grevă de solidaritate. Porţile administraţiei municipale a finanţelor, dar şi a Direcţiei Generale au fost ieri închise, afişe anunţând greva de solidaritate fiind lipite pe porţi.

Liderul sindical Gabor Tudor, cel care îi reprezintă pe funcţionarii din Finanţe, a explicat că: „Noi am făcut acest protest pentru a ne exprima solidaritatea cu iniţiatorii grevei generale. Practic sectorul afectat de această acţiune a noastră de protest a fost compartimentul de relaţii cu publicul".

Referitor la demersurile actelor din cadrul DGFP, somaţii, executări silite, înaintări şi soluţionări de dosare, Călin Arusti, purtătorul de cuvânt al instituţiei, a precizat că nu au fost afectate. „Am fost cu toţii la muncă, îndeplinindu-ne sarcinile zilnice", a punctat Arusti. Şi angajaţii Gărzii Financiare Arad au făcut ieri grevă. Liderul pe Arad al Sindicatului Naţional al Funcţionarilor Publici, Eugen Stănean, formaţiune ce îi include şi pe angajaţii Gărzii a specificat că „protestul a fost de solidaritate cu ceilalţi colegi pentru că nici nouă nu ne convine ceea ce se întâmplă". Practic însă angajaţii Gărzii şi-au făcut ieri meseria de la birou, fără a se deplasa pe teren sau a chema agenţi economici la sediul GFA. Nici activitatea de control din vămi nu a fost întreruptă „pentru a nu fi acuzaţi că favorizăm evaziunea fiscală", a mai spus Stănean.

JA-A.P.

Afişele anunţă greva FOTO: A.P.

Poliţiştii arădeni la datorie

Poliţiştii din cadrul IPJ Arad, membri afiliaţi cartelului Alfa, s-au solidarizat dar în timpul muncii.

ARAD. Poliţiştii afiliaţi cartelului Alfa s-au solidarizat ieri, cu cei care au făcut grevă. Acţiunea însă nu a afectat activitatea Inspectoratului de Poliţie Judeţean Arad. Pe de altă parte am aflat că la nivel de Birou Central, s-a depus spre aprobare o cerere pentru un marş pentru joi, 3 iunie. De menţionat că activitatea inspectoratului nu va fi perturbată de poliţiştii afiliaţi cartelului Alfa, care vor participa la marş. Pe de altă parte, reprezentanţii Inspectoratului Judeţean al Poliţiei de Frontieră Arad spun că lucrătorii nu s-au solidarizat, nu au purtat banderole albe şi nici nu vor organiza vreo formă de protest. De altfel, activitatea la frontierele arădene se desfăşoara normal, ca în oricare altă zi lucrătoare, spun cei de la frontieră. La nivel de Birou Teritorial, în Arad există 650 de membri afiliaţi cartelului Alfa.

JA - I.C.

Alegeri cu probleme

TBILISI. Organizația pentru securitate și cooperare din Europa (OSCE) a apreciat ieri că alegerile locale din Georgia au fost marcate „de progrese evidente, dar rămân probleme semnificative", potrivit Civil Georgia. Observatorii internaționali au constatat că, deși administrația electorală a organizat scrutinul într-un mod transparent și profesional, nereguli sistemice s-au înregistrat în unele regiuni, precum încălcarea procedurii și fraudarea urnelor.

Candidatul partidului de la guvernare din Georgia, Gigi Ugulava, a fost reales primar al Tbilisi, cu peste 60% din voturi, potrivit sondajelor de la ieșirea de la urne.

Sursa: Newsin

MITING DE PROTEST

O fotografie emisă de Agentia Centrală Coreeană de Știri prezintă mii de nord-coreeni participând la un miting la care condamnă Coreea de Sud și SUA, în urma afirmațiilor celor din Sud că o torpila nord-coreeană a lovit și scufundat o nava de razboi sud-coreeana în 30 mai 2010.

FOTO: EPA

Legile austerității, la Guvern

Emil Boc FOTO: FAN

BUCUREȘTI. Proiectele de Lege referitoare la reducerea cheltuielilor din sistemul bugetar prin tăierea salariilor, pensiilor și a ajutoarelor sociale și recalcularea pensiilor speciale au ajuns ieri la Parlament. Birourile Permanente ale Camerei Deputaților, respectiv Senatului, au primit ieri cele două proiecte de legi pe care Guvernul urmează să-și asume răspunderea. Premierul Emil Boc a anunțat că Guvernul își va asuma răspunderea în fața Parlamentului pe proiectele de Lege ce conțin măsurile de austeritate convenite cu FMI, care au fost adoptate duminică în Guvern, în ședință extraordinară. „Ori Guvernul reușește și merge cu aceste legi mai departe, ori este demis și nu se aprobă aceste legi", a explicat premierul procedura asumării răspunderii. Primul proiect de Lege prevede reducerea cheltuielilor din sistemul bugetar prin tăierea salariilor, pensiilor și a ajutoarelor sociale. Cel de-al doilea prevede recalcularea pensiilor speciale.

Sursa: Newsin

Reduceri peste reduceri

Șeitan anunță că și salariile din companiile naționale vor fi reduse.

BUCUREȘTI. Ministrul Muncii, Mihai Șeitan, a spus că, până mâine, va fi elaborat actul normativ prin care angajaților din întreprinderile cu capital de stat și din regiile naționale li se vor scădea salariile cu 25%. Ministrul Muncii a afirmat că salariații din companiile naționale nu vor scăpa de reducerile salariale, acestea urmând să se facă printr-un act normativ separat.

Contribuții pentru pensii

„În perioada imediat următoare se va emite un act normativ de către Finanțe prin care convențiile civile, drepturile de autor plătite salarial, nu cele plătite pentru opere de artă, precum și banii pe care îi câștigă persoanele fizice autorizate vor avea regim de salariu și vor fi impozitate și vor fi plătite contribuții ca pentru orice persoană angajată", a spus Șeitan.

Beneficiarii convențiilor civile, drepturilor de autor vor plăti contribuții la stat, ca orice salariat FOTO: FAN

„La impozitul care se plătește și acum, contribuția de sănătate, se vor adăuga contribuțiile pentru pensii care nu se plătesc acum, cele de șomaj care nu se plătesc acum din venitul salarial total, alcătuit din salariul pe cartea de muncă și din drepturile de autor", a precizat ministrul Muncii. El a adăugat că o parte din impozit va fi suportată de către angajat și cealaltă de către angajator. Ministrul Finanațelor, Sebastian Vlădescu, a susținut însă tot ieri că măsura privind reducerea tuturor salariilor cu 25% nu se va aplica la companiile cu capital de stat, și că astfel, salariile angajaților din CFR nu vor fi reduse. În schimb Vlădescu a precizat că toți angajații care activează în justiție vor fi afectați de această măsură.

Sursa: Newsin

Arme în convoi în largul Gazei

GAZA. Trupele israeliene au descoperit arme pregătite dinainte la bordul vaselor din convoiul atacat în largul coastei Gazei, a declarat viceministrul pentru afaceri externe, Danny Ayalon. El a calificat tentativa convoiului de a sparge blocada israeliană drept o acțiune premeditată și provocatoare. Până la 16 persoane și-au pierdut viața și alte peste 30 au fost rănite, după ce forțele israeliene au atacat un convoi de nave care transportau ajutoare destinate Fâșiei Gaza, a anunțat postul militar de radio israelian, citat de Al Jazeera. Convoiul a fost atacat în apele internaționale, la 65 de km de Gaza.

PROTEST ANTI-ISRAEL

Activiști musulmani indonezieni țin bannere anti-Israel, în fața ambasadei SUA din Jakarta, Indonezia deoarece condamnă Israel pentru atacarea navei umanitare în Fâșia Gaza care s-a soldat cu 12 morți.

FOTO: EPA

UE cere ridicarea blocadei economice

BRUXELLES. UE trebuie să oblige Israelul să ridice blocada economică asupra Fâșiei Gaza, a declarat președintele Parlamentului European, Jerzy Buzek, într-un comunicat despre raidul israelian împotriva navelor umanitare, relatează RIA Novosti.

„Parlamentul European cere Înaltului reprezentant UE pentru politică externă, Catherine Ashton, să ia măsuri în cadrul Cvartetului pentru a obliga Israelul să ridice imediat și necondiționat blocada asuora locuitorilor din Gaza. Nu putem sta la distanță, în timp ce 80% din populația din Gaza trăiește sub pragul sărăciei", a spus Buzek.

Buzek a calificat drept nejustificat atacul israelian asupra flotilei umanitare, „care s-a soldat cu 12 morți", și a prezentat condoleanțe familiilor și rudelor victimelor. „În timpul operațiunii, soldații s-au confruntat cu violențe fizice din partea protestatarilor, care i-au atacat cu muniție de război", a spus un purtător de cuvânt al armatei de la Ierusalim. Până la 19 persoane și-au pierdut viața și alte peste 30 au fost rănite, după ce forțele israeliene au atacat un convoi de nave care transportau ajutoare destinate Fâșiei Gaza, a anunțat postul militar de radio israelian, citat de Al Jazeera. **Sursa: Newsin**

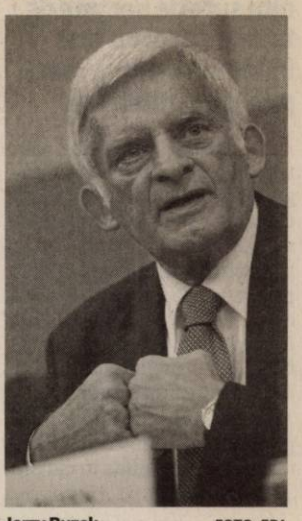

Jerzy Buzek FOTO: EPA

Turcia își recheamă ambasadorul din Israel

ANKARA. Turcia a anunțat că își recheamă ambasadorul din Israel după atacul israelian asupra convoiului umanitar pentru Fâșia Gaza, relatează Haaretz.

El a mai anunțat că pregătirile pentru manevre militare comune cu Israelul au fost anulate.

Turcia a cerut luni convocarea de urgență a Consiliului de Securitate al ONU, după ce marina israeliană a lansat luni o ofensivă vizând un convoi umanitar cu destinația Gaza.

„Flotila libertății" interceptată de israelieni numără șase nave. Duminică, vasele au părăsit apele teritoriale cipriote, îndreptându-se către Fâșia Gaza, având la bord aproape 600 de militanți pentru drepturile omului, majoritatea turci, și aproape 10.000 de tone de ajutoare umanitare.

12 morți și 30 răniți

Potrivit presei, operațiunea desfășurată ieri de forțele israeliene a costat viața a cel puțin 12 persoane și s-a soldat cu 30 de răniți, printre care liderul aripirii radicale a Mișcării islamiste din Israel, șeicul Raed Salah, și șeful misiunii umanitare libaneze, doctorul Hani Sleiman. **Sursa: Newsin**

Președintele Germaniei demisionează

În Germania, președintele este ales de cei 612 deputați din Bundestag.

BERLIN. Președintele Germaniei, Horst Koehler, a surprins ieri, anunțându-și demisia, în urma unor declarații despre misiunea germană din Afganistan, foarte criticate în plan intern.

Böhrnsen, înlocuitor

Jens Böhrnsen, președintele Bundesratului, Camera superioară a Germaniei, ar urma să preia funcția de președinte, în urma demisiei lui Hort Koehler. Jens Böhrnsen este premierul landului Bremen, potrivit FAZ. Koehler a precizat că l-a informat pe Böhrnsen în legătură cu decizia sa de a demisiona. Fostul președinte a subliniat că a făcut acest pas fără precedent în istoria Germaniei în urma insinuărilor că ar fi pledat pentru o folosire neconstituțională a forțelor armate pentru a apăra interesele economice ale țării. El a precizat că astfel de acuzații nu au nicio justificare și că denotă o lipsă de respect față de cea mai înaltă funcție. Koehler a adăugat că regretă că declarația sa pe chestiuni atât de importante ca misiunile Germaniei în străinătate au putut fi interpretate atât de eronat. Președintele a subliniat că, și dacă ar rămâne la conducerea statului, nici el, nici administrația sa nu ar mai beneficia de încrederea și de respectul germanilor.

Horst Koehler alături de soția sa, Eva Luise, își anunță demisia FOTO: EPA

Sursa: Newsin

JURNAL ARĂDEAN

Mare publicitate: zilnic de la 08.00 - 17.00
Telefon: 0257/280904 (interior 8488)

Mica publicitate: zilnic de la 08.00 - 18,00
Telefon: 0257/210775

Anunțurile de mica publicitate (pentru a doua zi) se primesc până la ora 15.00 la ambele sedii, cu excepția anunțurilor de **deces,** care se primesc până la ora **18.00,** la sediul din Bd. Revoluției nr. 81.

800 de euro pentru o altă identitate

CURTICI. O femeie din Ucraina a încercat să iasă din România cu un document de identitate ce aparţinea unei alte femei. Mariia T. se afla în trenul Rapid „Mureş" şi intenţiona să ajungă în Polonia. La PTF Curtici, la controlul de frontieră, ucraineanca a fost însă prinsă. Mariia T. a declarat poliţişilor de frontieră că documentul l-a cumpărat cu 800 de euro. **JA - I.C.**

Femeia călătorea într-un tren internaţional când a fost prinsă de poliţişti FOTO: FAN

600

de kilograme avea lama de buldozer pe care patru bărbaţi din Hunedoara au vrut să o fure când au fost prinşi în flagrant de poliţiştii din Sebiş. Au fost surprinşi pe când se chinuiau să urce lama într-un microbuz. Lazăr M., de 30 de ani, Daniel Dumitru V., de 19 ani, Trifu B., de 34 de ani, şi Stelian Ilie M., de 41 de ani, sunt cercetaţi pentru furt calificat. **JA - I.C.**

Au „prădat" o fabrică dezafectată

ARAD. Poliţiştii Biroului de Investigaţii Criminale au prins doi bărbaţi, de 26, respectiv 56 de ani, ambii din Arad, care au furat o poartă metalică. Alexandru B. şi Adalbert A. au pătruns în zona dezafectată a unei foste fabrici din municipiu de unde au sustras o poartă metalică. Prejudiciul a fost recuperat, poliţiştii întocmind pe numele acestora dosare penale. **JA - I.C.**

Victima, care era cu bicicleta, a fost accidentată grav FOTO: FAN

Rănit grav după ce a traversat prin loc nepermis

VLADIMIRESCU. Un bărbat în vârstă de 61 de ani a fost rănit grav duminică seara în urma unui accident rutier petrecut pe DN 7, în localitatea Vladimirescu. Poliţiştii spun că victima a traversat drumul naţional împingând o bicicletă, prin loc nepermis şi fără să se asigure, moment în care a fost surprins şi accidentat de un autoturism marca Audi, care circula spre Deva. **JA - I.C.**

Atenţie la ciupercile otrăvitoare de pe câmp

ARAD. „Facem un apel către populaţie: nu consumaţi ciuperci din flora spontană, respectiv din păduri sau de pe câmp", a declarat Dana Negru, directorul Direcţiei de Sănătate Publică Arad (DSP). După ce, săptămâna trecută, au fost confirmate cinci cazuri de intoxicaţii cu ciuperci culese de pe câmp, în doar două zile au fost confirmate cinci cazuri noi. „Trei pacienţi provin din localitatea Lipova, fiind membri unei familii. Toţi trei sunt pacienţi adulţi şi prezintă simptomele unei intoxicaţii. Unul dintre ei este în comă de gradul întâi. Membrii acestei familii au consumat ciuperci culese de pe câmp în data de 28 mai", spune Dana Negru. O altă familie, de această dată din localitatea Buteni, a consumat ciuperci otrăvitoare în 29 mai. Două persoane suferă de forme de boală uşoare. Toţi cei cinci pacienţi sunt internaţi la Spitalul Judeţean Arad. În numai două săptămâni au fost descoperite zece cazuri de intoxicaţii cu ciuperci. Consumul ciupercilor culese de pe câmp sau din păduri este foarte periculos, putând cauza chiar şi moartea, spun oficialii DSP. **JA-A.G.**

Alte cinci persoane au fost internate, după ce au mâncat ciuperci otrăvitoare FOTO JA

Mită refuzată de poliţişti

Doi agenţi de la Poliţia Rutieră Arad au sesizat DGA după ce două persoane au încercat să-i mituiască.

Rutieriştii au sesizat DGA-ul când li s-a oferit mita FOTO: FAN

ARAD. Un bărbat care avea permisul de conducere reţinut a încercat să mituiască poliţiştii care l-au oprit în trafic. Şoferul a insistat pe lângă rutieriști să-l facă scăpat în schimbul a 200 de lei. Agenţii au refuzat "oferta" bărbatului şi au sesizat ofiţerii Direcţiei Generale Anticorupţie Arad. Atât şoferul, cât şi pasagerul din dreapta, o femeie, au fost conduşi la sediul Poliţiei pentru întocmirea actelor. De altfel, sediul SPR a fost locul desfăşurării flagrantului. După ce li s-a prezentat rezultatul verificărilor în ceea ce priveşte permisul de conducere, dar şi măsurile legale ce trebuie luate, şoferul şi însoţitoarea acestuia i-au oferit poliţistului 350 de lei pentru a nu-şi îndeplini atribuţiile de serviciu. Femeia este cea care a preluat iniţiativa oferirii banilor. În urma flagrantului, procurorul a dispus extinderea urmăririi penale şi faţă de însoţitoarea şoferului pentru dare de mită. Cei doi învinuiţi sunt cercetaţi în stare de libertate, împotriva lor fiind dispusă măsura interzicerii de a părăsi localitatea pentru 30 de zile. **JA - I.C.**

Judeţul Arad, sub asediul inundaţiilor

Sute de gospodării şi alte sute de hectare de teren agricol au fost inundate în urma precipitaţiilor puternice.

ARAD. Ploile puternice din ultimele zile au provocat pagube de miliarde de lei, după ce câteva sute de gospodării au fost inundate din cauza precipitaţiilor. Sebişul a fost prima localitate care a avut de suferit de pe urma ploilor. Aproximativ 150 de gospodării au fost inundate duminică în urma unei ploi torenţiale.

A fost nevoie de intervenţia pompierilor pentru evacuarea apei care a ajuns în curţile şi subsolurile unor case. Gheorghe Feieş, primarul Sebişului, spune că ploaia a durat aproximativ 30 de minute, dar cantitatea de apă căzută a fost una impresionantă.

Inundaţii la Buteni şi la Bata

„A fost o furtună foarte mare, iar canalizarea nu a făcut faţă. Şanţurile de pe străzi, unele nefiind curăţate de localnici, nu au reuşit să ducă apa, aşa că aproximativ 150 de gospodării de pe câteva străzi au fost inundate. În unele gospodării inundate apa a atins şi jumătate de metru", a declarat Feieş. Alte câteva gospodării şi terenuri au fost inundate şi în comuna Buteni.

De vină sunt tot aversele de ploaie, cantitatea de apă atingând pe alocuri peste 60 de litri pe metru pătrat.

Secţia de pompieri din Sebiş a intervenit cu o autospecială şi cinci subofiţeri pentru a scoate apa din curţile caselor afectate.

Satul Bacăul de Mijloc, din comuna Bata, a fost o altă victimă a ploilor din ultimele zile.

Secţia de pompieri din Bârzava a folosit o motopompă şi, ajutaţi de localnici, au reuşit să evacueze apa din curţile gospodăriilor afectate de inundaţii. **JA-A.G.**

LINIŞTE PE CRIŞURI

Cu toate că Institutul Naţional de Meteorologie şi Hidrologie a emis o avertizare cod galben de inundaţii pentru râurile Crişul Alb şi Crişul Negru, deocamdată situaţia este sub control. „Într-adevăr, cotele au crescut puţin, dar momentan nu există niciun risc. Cu toate acestea, trebuie să treacă multe ore până când albiile râurilor vor prelua întreaga cantitate de precipitaţii căzută. Atunci ar putea apărea probleme", a declarat Viorel Laţiu, şef de sistem la Direcţia Apelor Crişuri. Singurele probleme au fost descoperite pe canalul Moţiori-Cermei-Tăuţ, unde cotele au crescut considerabil.

Amendaţi pentru ţigări

ARAD. Poliţiştii din cadrul Secţiei nr. 1 i-au depistat, în Piaţa Fortuna, pe Rodiana Paula K., de 27 ani, Rodica Elvira Ş., de 35 ani, şi Claudiu C. de 34 ani, din Arad, care vindeau mai multe pachete de ţigări netimbrate. De asemenea, poliţiştii de la Biroul de Ordine Publică au prins în zona Pieţei Mihai Viteazul un tânăr în vârstă de 22 ani, din Arad, care avea depozitate, într-un autoturism, 300 de pachete de ţigări netimbrate. Toţi cei în cauză au fost amendaţi cu 1.000 de lei fiecare, întreaga cantitate de ţigări netimbrate fiind ridicată în vederea confiscării, spun poliţiştii. **JA - I.C.**

Ţigările găsite în pieţele arădene au fost confiscate FOTO: FAN

Bărbat din Covăsânţ, urmărit de Interpol

COVĂSÂNŢ. Poliţiştii de la Investigaţii Criminale au prins, pe raza localităţii Covăsânţ, un bărbat de 33 de ani dat în urmărire internaţională de Biroul Naţional Interpol Viena. Lucian Ciprian G. este suspectat că, în decembrie 2009, împreună cu alte persoane, a intrat prin efracţie la o firmă din Viena, de unde a furat utilaje şi obiecte de 20.000 de euro. Bărbatul a fost prezentat Parchetului de pe lângă Curtea de Apel Timişoara care a dispus obligarea acestuia de a nu părăsi localitatea Covăsânţ pentru 5 zile. El este citat pe 1 iunie, când este aşteptat mandatul european de arestare. **JA - I.C.**

Bărbatul a fost prins de poliţiştii arădeni după ce a fost dat în urmărire de Interpol FOTO: FAN

Dosar penal pentru agentul de la puşcărie

ARAD. Agentul principal din cadrul Penitenciarului de Maximă Siguranţă Arad, care a fost prins acum două săptămâni cu 1.000 de pachete de ţigări netimbrate în maşină, s-a ales cu dosar penal pentru evaziune fiscală. Bărbatul, de 31 de ani, conducea un Peugeot înmatriculat în Bucureşti, pe numele unei firmei. Pe lângă cele 1.000 de pachete de ţigări netimbrate găsite de poliţişti în autoturism, s-a mai descoperit şi un pistol cu gloanţe, proprietate personală. Pentru că posesorul armei a săvârşit o infracţiune, este posibil, conform legii, ca acestuia să i se retragă autorizaţia de port armă. În continuare, reprezentanţii penitenciarului de pe Calea 6 Vânători susţin că nu au fost înştiinţaţi de IPJ Arad despre infracţiunea comisă de angajatul unităţii. **JA - I.C.**

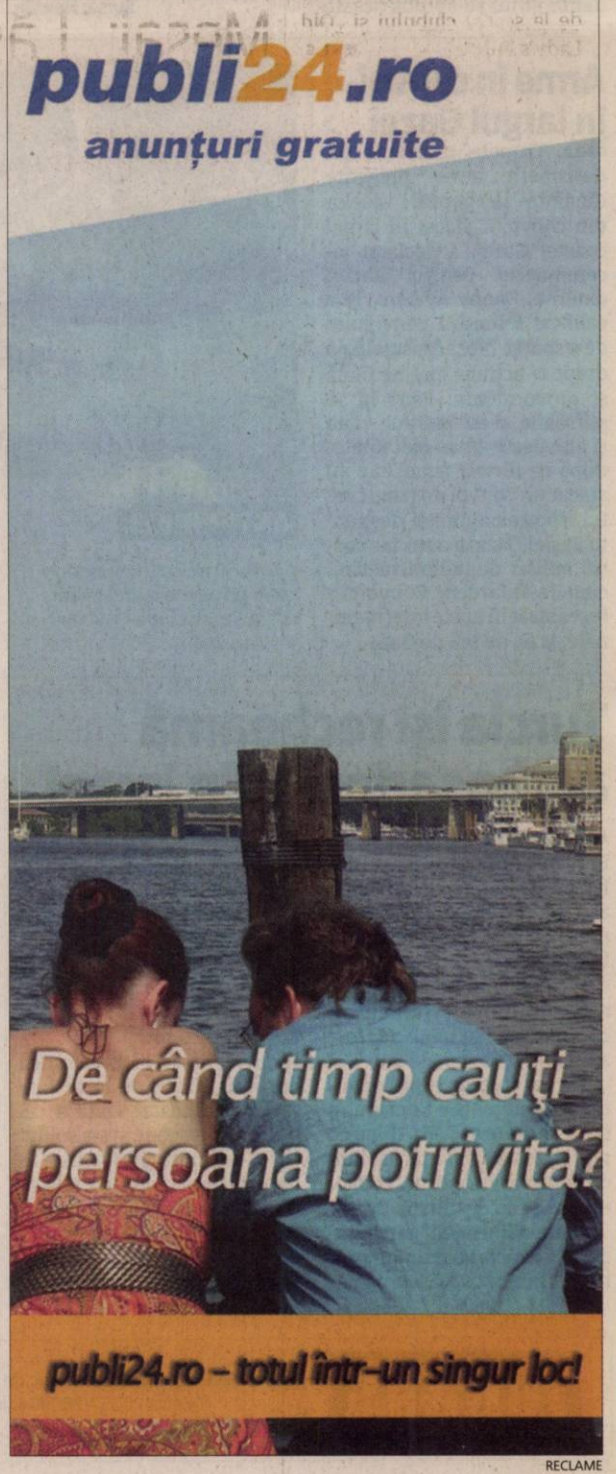

RECLAME

Sport

„M-am clasat pe locul 2 la Grand Prix-ul din Cehia, de la Brno, cu 75 talere doborâte"

Lucia Mihalache, CSM Arad

„Europene" de box cu pugilişti arădeni

MOSCOVA. Scrie istorie pentru sportul cu mănuşi din Arad. Este vorba despre Cristofor Alexandru, cel dintâi pugilist legitimat la un club arădean prezent la startul unui Campionat European de seniori. O altă veste extraordinară este cooptarea antrenorului Box Club UVVG, Adolf Ivanovici, în colectivul de tehnicieni din delegaţia oficială tricoloră, care va face deplasarea la Moscova. **JA-D.S.**

pugilişti arădeni participă la C.N. de tineret de la Craiova. Vor căuta să obţină medalii Ştefan Caşlarov (cat. 48 Kg), Silviu Antohe (cat. 60 Kg), ambii Box Club UVVG; Bogdan Negrău (cat. 54 Kg) şi Norbert Matanie (91 Kg), ambii CS AMEFA şi Dorel Moţocan (cat. 60 Kg), legitimat la Motorul „Silva Lazăr".

Ciprian Jurma FOTO: JA

Arad Urban Summit, ediţia II

ARAD. „Suporter Club UTA" organizează, sâmbătă, 5 iunie, ediţia a II-a „Arad Urban Summit", o acţiune de strângere de fonduri pentru Centrul de copii şi juniori de la UTA.

Evenimentul va avea două acţiuni. Prima va avea loc pe stadionul „Francis Neumann", în deschiderea meciului UTA - Minerul Lupeni, de la ora 17. Vor fi patru echipe de copii, care vor juca două meciuri demonstrative.

Apoi, seara, de la ora 23, în „Club Babylon" se va da o petrecere, iar intrarea se va face pe bază de brăţări. Costul uneia este de 20 de lei. Brăţările pot fi achiziţionate, deja, de la sediul clubului şi „Old Lady's Pub". **JA - L.S.**

Locul III pentru juniorii arădeni

CONSTANŢA. Loteria penaltyurilor le-a barat drumul spre finală juniorilor de la CSU Vasile Goldiş Arad, la turneul final al C.N. juniori E, competiţie susţinută financiar de Gheorghe Hagi. După două victorii (4-1, cu Viitorul Zalău, goluri: Burcă, Stahl, Sabău, Bubuş şi 3-2, cu Luceafărul Brăila, goluri: Man-2, Petre) şi un egal (1-1, cu Ceahlăul, gol Petre), în faza grupelor, juniorii lui Cristi Păcurar şi Marius Demian au remizat, scor 1-1 (gol Man), ieri dimineaţă, în semifinala cu LPS Piteşti, pierzând la loviturile de departajare.

Cristi Păcurar FOTO: JA

„M-am săturat, nu mai antrenez UTA"

Ionuţ Popa îşi mai dă o dată demisia, dar acum l-a înştiinţat şi pe preşedintele Giovanni Catanzariti.

ARAD. Încă un anunţ şoc al lui Ionuţ Popa: „M-am săturat, nu mai antrenez UTA" - au fost primele cuvinte pe care le-a spus, ieri, Ionuţ Popa, când l-am întrebat care e viitorul său la conducerea „Bătrânei Doamne".

Fără perspective

Directorul tehnic al UTA-ei crede că nu mai poate lucra în condiţiile actuale. „Ce să mai fac la UTA. S-a ratat promovarea, iar la cum stau lucrurile acum, bănui că în campionatul viitor vom fi în partea a doua a clasamentului. Eu nu stau să fac contraperformanţă, aşa că mai bine renunţ. Nu există niciun fel de perspective, aşa că prefer să fiu atent la campionatul de amatori care se joacă pe arena mea şi dacă stau bine să mă gândesc, poate merg la Bucureşti, să mă alătur greviştilor. Să fiu solidar cu ei" - a spus Popa.

Ionuţ Popa pare să ne spună adio. Oare, chiar nu va mai coborî în iarbă? FOTO: L.S.

Datoriile contează

Unul dintre motivele pentru care Ionuţ Popa a spus că renunţă este şi faptul că UTA are datorii pe care nu are cine să le plătească.

„Păi, noi avem de dat, deja, 200.000 de euro la jucători, tot atâţia la Ion Pietraru, iar pentru Nikola Vasiljevic, încă 240.000 de euro. Cine dă banii aceştia? Nimeni, vă spun eu. Şi-atunci, care este viitorul acestui club? Să vedeţi când încep jucătorii să-şi bage memorii, atunci va fi jale" - spune „Mister".

> Dacă mai rămân, mă îmbolnăvesc. Şi nici nu pot vedea că UTA se prăbuşeşte lângă mine
>
> IONUŢ POPA

Ştie şi Catanzariti

Ionuţ Popa nu a fost, ieri, la antrenament, dar de acest lucru a fost înştiinţat şi preşedintele Catanzariti.

„NU POT PĂCĂLI PE NIMENI"

Ionuţ Popa îşi explică decizia luată şi prin faptul că nu putea să mintă oamenii. „Eu nu concep ca UTA să fie în liga a doua, la mijlocul clasamentului. UTA e UTA, dacă-i în liga secundă, trebuie neapărat să se bată la promovare. Anul viitor e imposibil acest lucru. Nu pot lucra pentru a evita promovarea, sau ceva de genul acesta. Nu pot minţi, amăgi, sau păcăli pe nimeni. Nici pe jucători, nici pe conducători şi nici pe suporteri" - a mai spus Ionuţ Popa.

Mesaj: „Lăsaţi-ne să jucăm fotbal"

Banatul Sînicolaul Mic a protestat faţă de arbitrajele din fotbalul judeţean.

ARAD. Chiar şi luat în derâdere de arbitrul-asistent Gabriel Hărduţ, oficialii şi jucătorii echipei Banatul Sînicolaul Mic şi-au pus în practică ineditul protest. Mesajul afişat pe un banner: „Lăsaţi-ne să jucăm fotbal", îi viza tocmai pe cei de teapa lui Hărduţ, care (încă) fac legea pe terenurile judeţului.

Cu o echipă decimată de suspendări, Banatul s-a impus, scor 1-0 (gol Bîta), în faţa unei echipe din Zădăreni care a dat o replică pe măsura locului ocupat în clasament, Cs. Mală ratând un penalty de... un punct.

Antrenorul Nicolae Mitu şi băieţii au dedicat succesul preşedintelui Dan Cotuna şi vicelui Petru Barb, doi dintre fiii cartierului care nu au uitat de unde au plecat.

Formaţii - Sînicolaul Mic: Hyamcsuk, Gurban, Cotrău, Mara, Covaci, Ardelean, P. Barb, Bîta, Avram, Gavrilaş, Bukwa. Au mai jucat: Al. Barb, Mariş, Hodre şi Baltă. Zădăreni: Ureche, Dumici, Graure, A. Mală, Maruşca, Mihai, Rus, Cs. Mală, Dumitraşcu, Dăscălescu, Unc. Au mai jucat: Rancea, Turcan şi Rusu.

Oficiali: C. Ciocan-D. Bondar-G. Hărduţ - arbitrii, Ionuţ Leac, observator. **JA-D.S.**

Un derby terminat nedecis

SATU NOU. Înfrângerea din etapa trecută, de la vecinii din Apateu, a lăsat urme în tabăra echipei din Satu Nou. Amfitrionii au părut obosiţi şi chiar dacă au avut avantaj numeric dar şi pe tabelă, meciul s-a terminat egal, deoarece Şiria nu a făcut doar act de prezenţă, ci s-a bătut de la egal la egal cu adversara sa.

Jocul părea o simplă formalitate pentru Viitorul Satu Nou, căci în minutul 26, şirianul Stepan a văzut cartonaşul roşu, iar la un minut distanţă, Moni a deschis scorul, din penalty. Era 1-0 şi se părea că victoria nu poate scăpa gazdelor. A venit, însă, minutul 44, când Ardelean a egalat şi cum nu s-a mai întâmplat nimic deosebit după odihnă, scorul a rămas egal.

Satu Nou: Stoenescu (Tirsin) - Clepe, Horvath, Csernus, Covăsan, Panin (Moise), Kocsis, Brânduşe, Moni (Nagy), Balint (Csak), Pop. Şiria: Steleac - Lup, Lăzărescu, Stepan, Ştefănuţ, A. Mateş, Curac, Ardelean Brădean), Zgârdău (I. Mateş), C. Mateş, Gh. Mateş. Au arbitrat: D. Buică - la centru, L. Bogdan şi D. Mihuţa - asistenţi. Observator AJF: D. Vătran.

JA - L.S.

Tupeul, premiat la AJF Arad

ARAD. Incredibil, dar adevărat. Jucătorii echipei Banatul Sînicolaul Mic, ale căror carnete de joc au fost reţinute din dispoziţia războinicului observator Viorel Rachinoiu, după scandalul de la Turnu, provocat de arbitrajul scandalos al protejatului fluieraş Coroban - prietenii ştiu de ce - , sunt suspendaţi. Nu şi provocatorii mai sus numiţi, care au fost premiaţi, în weekend, cu delegări, ca şi cum nimic nu s-ar fi întâmplat.

Dacă noul preşedinte al AJF Arad, Dorel Cura, crede că astfel de derapaje pot fi trecute cu vederea, se înşeală amarnic. Altele sunt aşteptările noastre de la noul şef al fotbalului judeţean. **JA-D.S.**

Pommersheim - Ştefănaş, un tandem de aur FOTO: FAN

Arădeni impunători la Supermaraton, ediţia 13

ARAD. Trei arădeni s-au numărat printre protagonişti la ediţia din acest an a Supermaratonului Bekescsaba - Arad - Bekescsaba! Astfel, Egon Pommersheim şi Marius Ştefănaş au fost primii în proba de tandem, la ciclism. Pentru Pommersheim a fost un adevărat tur de forţă, el reuşind, recent, să încheie „Iron Bike Oradea" în 17h 46min 22sec (pe locul 8 şi în baremurile de timp impuse), în fapt un maraton extrem de mountainbike pe echipe, traseul însumând 264 km, cu o diferenţă de nivel de 4000 m, traversând Munţii Pădurea Craiului, atingând Stâna de Vale şi ajungând în Şaua Băiţa. Tot primul, însă la role, a terminat arădeanul Bartok Andreas Johan. La categoria atleţi s-a impus maghiarul Vozar, iar în proba individuală feminină, singura înscrisă a fost o concurentă din oraşul nostru - Elena Avram, aceasta nereuşind să străbată cei aproape 200 km ai Supermaratonului. **JA - A.H.**

FOTBAL - CAMPIONATUL JUDEŢEAN ONOARE

SERIA A

Rezultatele etapei 30: Atletico Arad - Victoria Zăbrani 3-3, Inter Arad - AS Aluniş 4-1, Voinţa Macea - FC Zimandu Nou 6-4, Viitorul Tisa Nouă - Speranţa Turnu 6-2, Banatul Sînicolaul Mic - Mureşul Zădăreni 1-0, Cetate Săvârşin - Voinţa Munar 3-2, Foresta Sp. German - Semlecana Semlac 1-0, Mureşana Mândruloc - Gloria Secusigiu 5-6, Olimpia Bârzava - Regal Horia 4-1.

Clasament

1.	Semlac	30	26	2	2	134-27	80
2.	Sînicolaul Mic	30	21	4	5	83-39	67
3.	Zimandu Nou	30	21	1	8	108-71	64
4.	Zădăreni	30	20	3	7	87-37	63
5.	Mândruloc	30	16	4	9	72-46	52
6.	Zăbrani	30	13	7	9	84-54	46
7.	Tisa Nouă	30	13	2	15	67-57	41
8.	Munar	30	12	3	15	54-57	39
9.	Inter	30	11	5	14	54-68	38
10.	Aluniş	30	11	4	15	44-85	37
11.	Turnu	30	11	3	16	60-78	36
12.	Horia	30	10	3	17	42-69	33
13.	Atletico	30	10	2	18	59-89	32
14.	Sp. German	30	10	2	18	53-84	32
15.	Macea	30	10	2	18	56-91	32
16.	Secusigiu	29	9	4	16	49-74	31
17.	Bârzava	29	8	4	17	59-89	28
18.	Săvârşin	30	8	1	21	51-101	25

Seria B

Rezultatele etapei 30: Lunca Teuz Sânpaul - Cetate Dezna 4-0, Victoria Berechiu - Dacia Beliu 2-2, Highişana Drauţ - Crişul Alb Buteni 2-2, Steaua Grăniceri - Naţional Sintea Mare 4-1, Şoimii Şimand - Recolta Apateu 7-3, Viitorul Satu Nou - Şiriana Şiria 1-1, Viitorul Şepreuş - Pro Gurba 4-0, Vulturul Chereluş - Flacăra Ţipari 4-3, Andezitul Vârfurile - Şoimii Tauţ 3-2.

Clasament

1.	Tauţ	30	24	3	3	105-27	75
2.	Satu Nou	30	20	4	6	92-30	64
3.	Şiria	30	17	8	5	88-41	59
4.	Drauţ	30	15	7	8	66-51	52
5.	Apateu	30	16	3	11	100-63	51
6.	Şimand	30	16	3	11	84-61	51
7.	Şepreuş	30	13	5	12	71-74	44
8.	Sânpaul	30	12	5	13	57-55	41
9.	Vârfurile	30	12	5	13	72-86	41
10.	Buteni	30	12	3	15	70-94	39
11.	Grăniceri	30	11	5	14	65-75	38
12.	Fl. Ţipari	30	11	4	15	68-73	37
13.	Berechiu	30	10	6	14	64-80	36
14.	Dezna	30	11	3	16	50-89	36
15.	Beliu	30	10	3	17	61-78	33
16.	Pro Gurba	30	7	6	17	57-89	27
17.	Sintea Mare	30	6	4	20	47-81	22
18.	Chereluş	30	5	7	18	42-112	22

Jose Mourinho FOTO: EPA

Și-a intrat în pâine la Real Madrid

MADRID. Jose Mourinho a fost prezentat oficial, luni după-amiaza, în funcția de antrenor principal al lui Real Madrid.

„Nu știu dacă m-am născut pentru a antrena Real Madrid, pot să spun că m-am născut pentru a fi antrenor de fotbal. Îmi place istoria Realului și dorința de a câștiga. De asta am venit aici. Este un club unic, mi se pare că un jucător sau un antrenor dacă nu ajunge la Real Madrid nu este complet. Dar nu e frumos să antrenezi pe Real, ci să câștigi cu Real", a continuat Mourinho.

Criza a lovit în CSU Metal Galați

GALAȚI. CSU Metal Galați, campioana ultimelor patru sezoane din voleiul feminin românesc, perioadă în care a câștigat de trei ori Cupa României și a evoluat în ultimele două ediții ale Ligii Campionilor, își închide activitatea.

Cea mai performantă echipă din istoria sportului gălățean a capotat din lipsa susținerii financiare, mai ales din partea autorităților din zonă.

Mafia rusă cumpără meciuri în UEFA

Zenit Sankt Petersburg, Bayern München și Glasgow Rangers, suspectate că nu și-au apărat corect șansele.

MADRID. UEFA a luat legătura cu Audiența Națională și Direcția Anticorupție din Spania, pentru o colaborare în ceea ce privește eventuale informații referitoare la cumpărarea de către mafia rusă a unor meciuri din competițiile europene, fiind vizate echipele Zenit, Bayern Munchen și Glasgow Rangers.

Prima reuniune, conform ABC, a avut loc în urmă cu o lună, la 30 aprilie, când un oficial al UEFA a mers la Madrid cu un investigator pentru a discuta cu responsabilii acestui caz.

Una din echipele vizate este Bayern Munchen, care apare în unele convorbiri interceptate în luna mai de Garda Civilă în cadrul „operațiunii Troika" împotriva mafiei ruse. În cadrul acestei operațiuni, realizate în iunie 2008, au fost reținuți, între alții, șefii mafiei Gennadi Petrov, Leonid Khristoforov și Vitali Izgilov.

ȘEF AL MAFIEI

Gennadi Petrov este considerat unul dintre principalii șefi ai mafiei ruse, iar interceptările telefonice arată că are relații la nivel înalt în țara sa.

La 1 octombrie 2008, ziarele ABC și El Pais au scris despre conversațiile compromițătoare ce ar fi dus la posibila cumpărare a semifinalei și finalei Cupei UEFA din același an, în schimbul a 50 de milioane, cel puțin pentru primul meci. Partida s-a încheiat cu victoria formației Zenit din Sankt Petersburg, orașul lui Petrov. Pentru a câștiga Cupa UEFA, Zenit a eliminat în semifinale pe Bayern Munchen - care a suferit una din cele mai umilitoare înfrângeri din istoria sa, în meciul retur, scor 4-0. Zenit s-a impus apoi în finală, scor 2-0, cu Glasgow Rangers.

În convorbirile interceptate, doi șefi ai mafiei, Gennadi Petrov și Leonid Khristoforov, au făcut referire la aceste meciuri sugerând în mod clar că mafia rusă le-ar fi cumpărat. Ca urmare a acestor informații Baltasar Garzón, atunci șeful secției 5 al audienței naționale, a deschis o anchetă, și a cerut și autorităților din Berlin să facă același lucru.

„Deocamdată, nici UEFA și nici Audiența Națională nu a obținut date concludente care să permită acuzarea cluburilor Bayern Munchen și Glasgow Rangers de vânzarea acestor meciuri, dar au bănuieli serioase că acest lucru s-a produs", scrie ABC.

La data la care au apărut primele informații în acest sens, Bayern Munchen și Glasgow Rangers au dezmințit categoric.

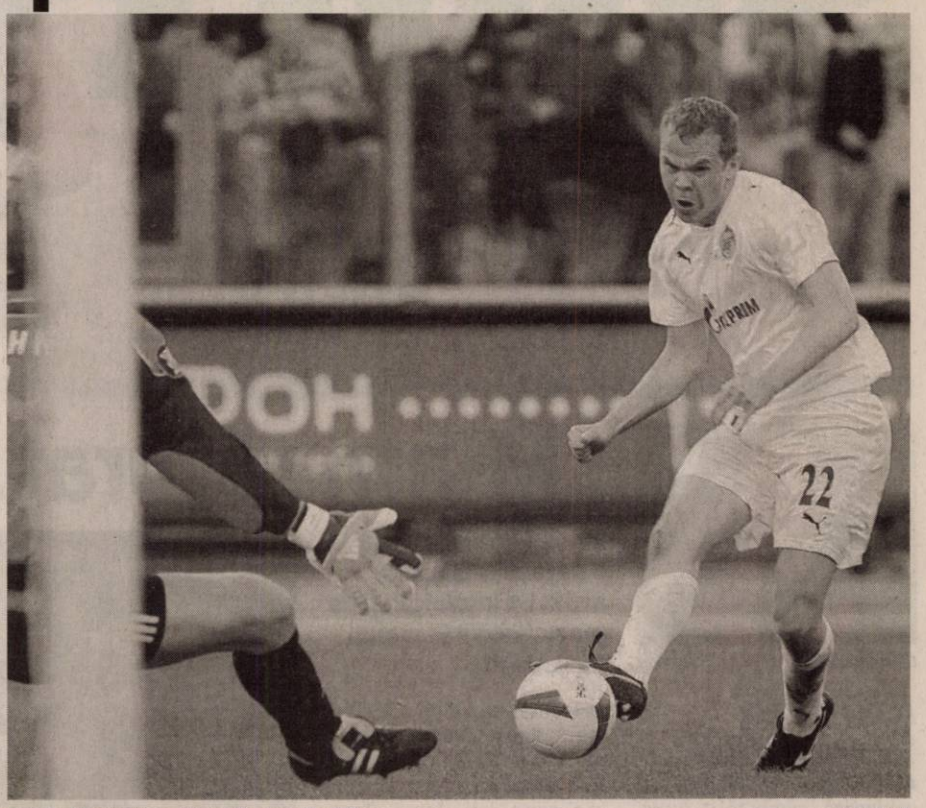

A fost „trântită" semifinala Bayern - Zenit? FOTO: EPA

Deși însărcinată, aleargă 22 km pe zi

LONDRA. Maratonista Paula Radcliffe, în vârstă de 36 de ani, a declarat că aleargă zilnic 14 mile (22,5 kilometri), deși este însărcinată în cinci luni, urmând să nască în septembrie, informează cotidianul The Sun. Paula Radcliffe mai are un copil, Isla, în vârstă de trei ani. La nașterea fetiței, travaliul a durat 26 de ore.

„Lumea spune că a doua oară ar putea fi mai ușor, dar eu am pelvisul la fel de îngust ca prima oară, astfel că am emoții. Când alerg, sunt obișnuită ca corpul meu să îmi răspundă, dar atunci când am născut-o pe Isla cu siguranță a fost împotriva mea. Până la acest nivel al sarcinii am putut să îmi mențin nivelul de pregătire. Am alergat aproximativ șapte mile (11,26 kilometri) în 45 de minute, pe bandă, de două ori pe zi. M-am îngrășat șase kilograme și mă simt minunat, dar folosesc constant un monitor cardiac pentru a nu avea probleme", a spus Radcliffe. Atleta a precizat că aleargă cu mai multă ușurință acum, decât o făcea atunci când era însărcinată cu Isla. „Însă știu că adevăratul test va fi nașterea", a adăugat ea.

Radcliffe, alături de Isla, primul ei copil FOTO: EPA

Șerif, de trei ori la rând cupa

TIRASPOL. Formația Șerif Tiraspol a câștigat Cupa Moldovei pentru a treia oară consecutiv și pentru a șaptea oară în istoria sa, după ce a învins echipa Dacia Chișinău, scor 2-0, în finală, datorită golurilor marcate de atacantul Jimmy Franca.

Datorită acestei victorii, Șerif a realizat a treia dublă campionat - cupă la rând.

Gheorghe Hagi FOTO: EPA

Gică Hagi, antrenor la FC Vaslui?

VASLUI. Adrian Porumboiu îi va propune funcția de antrenor principal al grupării FC Vaslui lui Gică Hagi.

„Sunt doi antrenori pe care i-aș vrea: Hagi și Pițurcă. N-am însă curaj să le propun să vină la Vaslui, care e o echipă mică", declara recent Porumboiu.

Hagi s-a arătat dispus să negocieze cu orice echipă care-l dorește, așteptând oferte.

Triplă Alibec, în meci amical

MILANO. Denis Alibec a marcat trei goluri în partida amicală pe care Inter Primavera a câștigat-o, scor 3-1, cu Insubria.

Atacantul român, care a început meciul ca titular, a punctat în minutele 30, 75 și 84.

În vârstă de 19 ani, Alibec s-a transferat la Inter la începutul sezonului 2009/2010 de la Farul Constanța, „nerazzurrii" plătind pentru el 800 de mii de euro.

ARE OFERTE

Fotbalistul Giani Kiriță, care a câștigat în sezonul 2009/2010 campionatul Turciei cu formația Bursaspor, este dorit cu insistență de echipele Sivasspor și Karabukspor. Giani Kiriță joacă la Bursaspor din 2008. El a mai evoluat în Turcia la Samsunspor, Gaziantepspor și Ankaragucu. FOTO: EPA

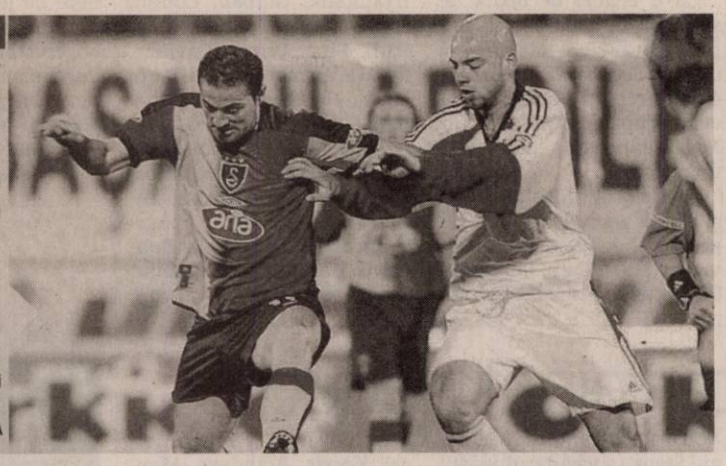

Echipele ce vor juca la Campionatul European

COPENHAGA. Preliminariile Campionatului European de handbal feminin din luna decembrie s-au încheiat, iar 14 echipe naționale, printre care și cea a României, s-au calificat la turneul final, găzduit de Danemarca și Norvegia.

Conform regulamentului, la turneul final s-au calificat primele două clasate din fiecare din cele șapte grupe preliminare, care se alătură astfel echipelor națiunilor gazdă, Danemarca și Norvegia, ambele calificate din oficiu.

Reprezentativele calificate sunt următoarele: Grupa I - Ucraina (locul I), România (locul II); Grupa II - Ungaria, Suedia; Grupa III - Franța, Islanda; Grupa IV - Germania, Slovenia; Grupa V - Spania, Serbia; Grupa VI - Muntenegru, Rusia; Grupa VII - Croația, Olanda.

Sunt puși în gardă pentru meciul de miercuri

VILLACH. Selecționerul Macedoniei, Mirsad Jonuz, spune că echipa sa va încerca să dea o replică solidă naționalei României în meciul amical de miercuri.

„Am anulat antrenamentul de luni după-amiaza, și drept răsplată pentru atmosfera excelentă din cadrul lotului am decis să mergem la plimbare și cumpărături în Klagenfurt. Vom încerca să dăm o replică solidă echipei României, chiar și fără cel mai bun jucător al nostru, Goran Pandev. România a fost mereu un adversar dificil, și ei au un fotbalist care a câștigat Liga Campionilor, ca și Pandev, și anume excelentul Chivu", a declarat Mirsad Jonuz.

Partida amicală România - Macedonia va avea loc de la ora 20.00, în localitatea austriacă Villach.

Interistul Pandev va lipsi FOTO: EPA

Ghana este gata de startul C.M.

ACCRA. Selecționerul Ghanei, Milovan Rejevac, a anunțat lotul pentru Cupa Mondială:

Portari: Richard Kingson (Wigan), Daniel Agyei (Liberty Professionals), Stephen Ahorlu (Hearts of Lions);

Fundași: Samuel Inkoom (Basel), Jonathan Mensah (Granada), Lee Addy (Bechem Chelsea), Rahim Ayew (Zamalek), Hans Sarpei (Bayer Leverkusen), John Mensah (Sunderland), Isaac Vorsah (Hoffenheim), John Paintsil (Fulham);

Mijlocași: Sulley Ali Muntari (Inter Milano), Derek Boateng (Getafe), Anthony Annan (Rosenborg), Kwadwo Asamoah (Udinese), André Ayew (Arles-Avignon), Stephen Appiah (Bologna), Quincy Owusu Abeyie (Al Sadd), Kevin Boateng (Portsmouth);

Atacanți: Matthew Amoah (NAC Breda) Asamoah Gyan (Rennes), Prince Tagoe (Hoffenheim), Dominic Adiyiah (AC Milan).

S-a „bătut în cuie" lotul național al Nigeriei

LAGOS. Selecționerul suedez al echipei naționale a Nigeriei, Lars Lagerback, a anunțat luni lotul definitiv pentru turneul final al Cupei Mondiale din Africa de Sud, care se va desfășura în perioada 11 iunie - 11 iulie.

Cei 23 de jucători convocați pentru turneul final sunt următorii:

Portari: Vincent Enyeama (Hapoel Tel Aviv), Dele Aiyenugba (Bnei Yehuda), Austin Ejide (Hapoel Petah Tikva);

Fundași: Taye Taiwo (Olympique Marseille), Elderson Echiejile (Rennes), Chidi Odiah (ȚSKA Moscova), Joseph Yobo (Everton), Daniel Shittu (Bolton Wanderers), Ayodele Adeleye (Sparta Rotterdam), Rabiu Afolabi (SV Salzburg);

Mijlocași: Kalu Uche (Almeria), Dickson Etuhu (Fulham), John Obi Mikel (Chelsea Londra), Sani Kaita (Alania Vladikavkaz), Haruna Lukman (AS Monaco), Yusuf Ayila (Dinamo Kiev);

Atacanți: Yakubu Aiyegbeni (Everton), Chinedu Obasi (TSG Hoffenheim), Nwankwo Kanu, John Utaka (ambii Portsmouth), Obafemi Martins (VfL Wolfsburg), Obinna Nsofor (Malaga), Peter Odemwingie (Lokomotiv Moscova).

Nigeria a fost repartizată în grupa B, alături de reprezentativele Argentinei, Greciei și Coreei de Sud.

Lars Lagerback FOTO: EPA

Machiajul potrivit vârstei

Jurnal arădean te învaţă să îţi ascunzi sau să îţi arăţi adevărata vârstă prin machiaj.

SIMPLITATE. Deşi verbul „make-up" înseamnă a inventa, make-up artiştii ne învaţă că simplitatea este un concept-cheie în realizarea unui machiaj. Machiajul în sine este flexibil, iar tehnicile evoluează şi se adaptează în funcţie de vârstă.

În linii generale, categoriile de vârstă trasează principii de bază în realizarea machiajului potrivit.

Adolescenţa

Până în jurul vârstei de 20 de ani, machiajul este unul deosebit de discret. Principalul factor de care trebuie să ţii cont: este o perioadă predispusă erupţiilor acneice, aşa că alege în principiu un concealer verde pentru a camufla coşurile. Dacă nu te simţi sub nicio formă confortabil fără un fond de ten, este important să alegi unul fără ulei, cu o formulă foarte uşoară, bazată pe apă.

Nu abuza de mascara, un strat este mai mult decât suficient. Gloss-ul este un must-have în poşeta ta şi este indicat să alegi nuanţe cât mai deschise.

Nu îţi încărca buzele cu formule mate şi închise la culoare, opacul nu este în tendinţe pe timpul verii. De asemenea, fardul de ochi, în cazul în care intenţionezi să foloseşti, trebuie să se rezume la nuanţe neutre, precum bejurile sau rozurile pastel. Blush-ul poate fi unul gel sau pudră în cazul unui ten ce se face vinovat de exces seboreic, însă nu te îndepărta de tonurile trandafirii.

NU îţi încărca tenul, vei facilita erupţiile acneice. NU opta pentru rujuri sau farduri foarte închise la culoare.

Deşi nu e mereu un exemplu pentru „aşa DA", de această dată poţi urma tipul de make-up prezentat de Miley Cyrus FOTO:FAN

6

Machiază-te cu atenţie!

Când ai impresia că ştii cam tot ce trebuie despre arta înfrumuseţării, mai apare câte-o noutate care îţi stârneşte interesul... Pleoape, gene, sprâncene, obraji, buze, toate au nevoie ca sub stratul de machiaj să nu se sufoce, să arate cât mai bine şi să-şi menţina aspectul de tinereţe şi prospeţime. Machiajul se poate numi reuşit atunci când are efect translucid, aproape invizibil. Ideea este să aplici produsele de make-up în aşa fel încât tenul tău să pară natural, dar să arate mai bine ca înainte.

1. Gloss Too Faced, **80.00 lei**
2. Palet Urban Decay, **120.00 lei**
3. Fond de ten DiorSkin Nude, **180.00 lei**
4. Anticearcăn YSL, **130.00 lei**
5. Bronzer compact Lancome, **133.50 lei**
6. Corector mineral L'oreal, **31.00 lei**

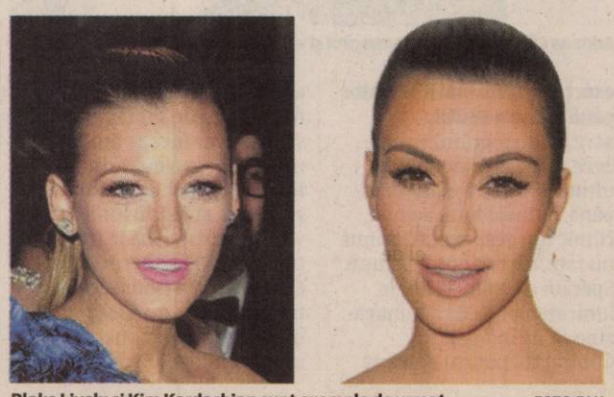

Blake Lively şi Kim Kardashian sunt exemple de urmat FOTO:FAN

Culori calde, la 30 de ani

SCHIMBARE. Primele semne de riduri încep să apară, în special în zona ochilor. Fondul de ten începe să necesite un factor de acoperire mai mare, evită formule pe care se menţionează sheer foundation. Paleta de culori îşi pierde din tonus, orientează-te către formule mai calde, precum mov, bleu, roz, gama neutrelor, ocru sau auriu. Pastelurile sunt sexy şi definesc privirea, fără a o încărca. E momentul să eviţi machiajul icy, realizat cu formule de fard exclusiv cremoase, cu o strălucire foarte mare, întrucât evidenţiază ridurile.

Exclude nuanţele de teracotă sau cărămiziu din gama de blush-uri şi îndreaptă-ţi preferinţele către tonuri neutre, precum piersică sau caisă.

NU îţi încărca tenul cu produse cosmetice anti-age. Foloseşte un fond de ten subtil, în ton cu pielea, care să finiseze fără a acoperi prea mult strălucirea naturala a tenului.

NU uita să te bucuri de rujurile mate intense, este ultima perioadă când te poţi bucura de ele (le vei înlocui apoi cu formule mai cremoase, dacă doreşti să porţi în continuare culori stridente).

Charlize Theron, un model bun de urmat FOTO:FAN

De evitat sclipiciul, la 50+

ANTI-AGE. Evită formulele mate în ceea ce priveşte fondul de ten sau concealerul şi formulele strălucitoare, când vine vorba de farduri sau rujuri. Fondul de ten trebuie să fie deosebit de cremos şi hidratant şi dotat cu o formulă anti-age sau anti-wrinkle. Foloseşte bronzere, sub formă pudrată, dar cu formulă mată, fără niciun fel de sclipici.

Bronzerul va ascunde subtil, dar eficient ridurile şi va crea un look omogen la nivelul pielii. Alege rujuri cu formule cremoase, fără a fi strălucitoare - precum glossul - sau mate - precum rujul stick. Formulele emoliente şi îmbogăţite cu vitaminele E şi B sunt ideale pentru hidratare.

NU te pierde în strălucirile fardurilor care reflectă lumina. NU uita să foloseşti o cremă hidratantă anti-aging înainte de a aplica fondul de ten.

Kim Cattrall şi Meryl Streep ştiu să se aranjeze FOTO:FAN

20 de ani: machiaj natural

PASTEL. La această vârstă, alege în timpul zilei machiaje simple, pastel, care îţi complimentează irisul. Apelează la tuş şi trasează o linie care să îţi contureze pleoapa superioară. Formulele de fard pot fi mate, shimmer, cremoase sau sidefate, după preferinţe. Încearcă blush-ul piersică şi chiar teracotă. Pentru seară, orientează-te către culori reci sau către smoky eyes. În materie de rujuri, poţi alege nuanţe aprinse, precum roşu, corai, fuchsia (culori în tendinţe în noul sezon) sau rujuri reci pentru iarnă, precum prună, vişină, mov. Nu uita însă, să optezi pentru un machiaj al ochilor cât mai natural.

NU amesteca tonurile reci între ele, păstrează accentul de culoare în zona de focus pentru privitor (ochi sau buze). NU ieşi din casă fără a fi aplicat o cremă sau un fond de ten cu SPF de cel puţin 15, rezultatele se vor vedea mai târziu.

Reguli de bază pentru tenul femeii de 40 de ani

RECOMANDĂRI. Este momentul optim să adopţi un fond de ten cu baza de ulei şi cu o rezistenţă îndelungată, întrucât tenul tinde să devină atipic, iar ridurile mai evidente. Foloseşte anticearcăn în zona de sub pleoape, cu un ton mai deschis decât fondul de ten, şi alege o bază sau un primer cremos pentru machiajul ochilor ce va masca ridurile. Concealerul cremos, fiind hidratant, va uniformiza în acelaşi timp aspectul tenului tău. Alege blush-uri caramel, estompate. Trasarea conturului buzelor cu un creion dermatograf se face din aproape în aproape, colorând în primul rând eventualele pliuri din zona buzelor şi apoi întreaga suprafaţă a buzelor. Alege pudra pe bază de minerale pentru un aspect uniform al tenului.

Inspiră-te de la Gwyneth Paltrow şi Kylie Minogue FOTO:FAN

ARĂDENII SE DISTREAZĂ

aradon.ro

Distracţie şi voie bună la ultima petrecere a sezonului, într-un club super-tare, extrem de agreat de tineri

De acum inspector general de stat
FOTO: JA

În un arădean în Guvernul Boc

ARAD. Marius Amzulescu, directorul coordonator adjunct al Inspectoratului Teritorial de Muncă (ITM) Arad pe linia Relațiilor Muncă, a fost detașat, începând din 27 mai, pe o perioadă de șase luni în funcția de inspector general de stat la Inspecția Muncii din cadrul Ministerului Muncii, Familiei și Protecției Sociale. „Pot să spun că e mult de lucru la București", ne-a declarat Amzulescu. În subordinea Inspecției Muncii funcționează, în fiecare județ, inspectorate teritoriale de muncă. În noua sa calitate, Amzulescu va fi răspunzător de activitatea inspectoratelor teritoriale de muncă. Marius Amzulescu se alătură, astfel, celorlalți arădeni care în ultimele luni au luat calea capitalei, numiți pe diverse funcții în Guvern.

JA - G.K.

Bani pentru „trusoul bebe"

ARAD. Începând de astăzi, Direcția de Dezvoltare și Asistență Comunitară (DDAC) Arad efectuează plățile pentru „trusoul bebe". Astfel, persoanele care au depus cereri pentru obținerea contravalorii trusoului pentru nou-născuți în perioada 1 martie-23 aprilie 2010, dar și cele care nu au ridicat până acum banii, trebuie să se prezinte la casieria DDAC situată pe B-dul Revoluției nr. 93 (Cantina Municipală) pentru a intra în posesia celor 150 de lei. Programul casieriei este următorul: astăzi, între orele 14.00-17.00, mâine, 2 iunie și miercuri, 3 iunie, între orele 8.00-12.00 și 13.00-17.00.

JA-D.D.

INTERVIU JA ADINA CĂLINESCU, COUNTRY MANAGER ATRIUM CENTERS

Atrium, destinația arădenilor

Managerul Atrium Centers Adina Călinescu a răspuns întrebărilor JA despre prezentul și viitorul mall-ului.

Adriana Călinescu, despre prezentul și viitorul Atrium Center
FOTO: A.B.D.

Jurnal arădean (JA): La deschiderea Atrium Centers, pe 24 martie, vorbeați de o ocupare a complexului în proporție de 90% până la finele lunii septembrie. Mai sunt valabile aceste promisiuni sau criza se simte și mai acut chiar și aici?

ADINA CĂLINESCU (AC): De la momentul inaugurării și până în prezent s-au mai deschis peste 13 magazine, iar procesul de finalizare a altor spații, până la procentul de 90%, continuă în forță. Au mai fost semnate contracte pentru un centru bowling (700 de mp - cu șase linii); foarte curând se vor amenaja spațiile pentru cazino, bowling, pentru magazinele Rezerved și Cropptown. Cele 10 săli de cinema, care vor aduce cea mai nouă tehnologie din vestul României sunt în curs de amenajare. Aș vrea să organizăm o zi a porților deshise, ocazie cu care dorim să invităm toată presa locală pentru a face fotografii care să surprindă evoluția amenajărilor cinema-ului multiplex de-a lungul următoarelor luni. Vrem să demarăm chiar o campanie de premarketing pentru Cinema City, în cadrul căreia să aducem informări regulate arădenilor și să comunicăm progresul săptămânal. Suntem, oricum, în graficul pe care l-am stabilit inițial. Zona de entertainment a mall-ului va fi completată, așa cum inițial am promis, cu cele zece săli de cinema, șase linii pentru bowling, un cazino, mese de biliard, jocuri electronice, darts, o terasă (lounge bar and party events) etc.

JA: Existau voci care vorbeau de faptul că sălile de cinema nu vor mai fi deschise sau, mai exact, că nu vor mai fi deschise până la finele anului.

AC: Cinematograful cu cele zece săli și cu o dotare de ultimă oră se va inaugura până la finele lunii august. Nimic din ceea ce am promis nu rămâne doar promisiune. Sperăm că, până la finele lunii august, 90% din magazine să fie inaugurate. Contractul pentru bowling a fost semnat săptămâna trecută, iar de săptămâna viitoare vor începe amenajările. La magazinul Adidas se lucrează pentru amenajare și până la sfârșitul lunii iunie va fi deschis; până la sfârșitul lunii august Reserved, Cropptown și House, cele trei magazine care fac parte dintr-un grup polonez de îmbrăcăminte, vor fi și ele inaugurate. Vizitatorii fideli ai Atrium, care ne-au vizitat constant încă de la inaugurare, știu, au descoperit că de la finele lunii martie au mai fost deschise până acum Kenvelo, LC Waikiki, Daiso, Tong, Gold Fashion, restaurantul italian Cinecita, fast food Italian-Edna, Mexican Grill, Bigotti, magazinul de jucării Dinoland, Diverta, Turabo Café. Peste două săptămâni va fi deschis Curigo, restaurantul cu specific portughez, dar și Cavaliere etc.

JA: Zona de food court a prins viață, de-i drept, odată cu deschiderea de restaurante și noi fast-fooduri. Ce faceți, însă, ca să atrageți mai mulți clienți.

AC: Continuăm să investim în ceea ce înseamnă activitatea de marketing - organizare de evenimente în Atrium. Începând de la inaugurare și până acum astfel de acțiuni se derulează săptămânal. Marțea au loc evenimente pentru copii. Duminica la fel. Vinerea este o zi dedicată muzicii, miercuri este ziua evenimentelor fashion. Aproape la fiecare două zile, arădenii găsesc în Atrium evenimente care oferă o soluție de petrecere a timpului liber, pentru că ne propunem să fim o destinație pentru oraș.

Ca atare, din 1 până în 6 iunie, în fiecare zi, arădenii au prilejul de a fi spectatori la cele 5 concerte care au loc în Atrium.

Cred că mesajul nostru e clar: încercăm să devenim o destinație pentru arădeni și să oferim o soluție de petrecere a timpului liber, să ne implicăm în viața comunității arădene, să susținem proiectele tinerei generații.

PROGRAMUL SĂPTĂMÂNII COPIILOR ÎN ATRIUM

În fiecare zi, între 1 și 6 iunie, în Atrium, au loc următoarele evenimente:
15:30 – clovni cu baloane
15:50 – păpuși gigant
16:00 - acțiuni ale echipei de face painting/baloane.
18:00 – concertele zilei: 1 iunie –Alex, 2 iunie- Roller SIS; 3 iunie - concursul între grădinițe (etapa finală); 4 iunie - DJ Project și Giulia; 5 iunie – Andreea Bălan; 6 iunie – Connect R
În această perioadă au loc și programe speciale la locul de joacă pentru copii, situat la etajul 2, programe de mânuire de marionete, totul dublat de premii zilnice pentru copii: 20 premii la cursuri de înot și de tenis, sute de sucuri Cappy, prăjituri și dulciuri si sute de jucării de plus, oferite gratuit copiilor.

Primul pas spre dizolvarea PNL?

Crin Antonescu a decis amânarea sine die a Conferinței Județene a PNL Arad.

Crin Antonescu a bulversat și mai rău filiala arădeană
FOTO : S.T.

ARAD. După ce, săptămâna trecută, Mihai Calimente și Gavril Popescu anunțau că, în urma controlului efectuat de doi secretari generali adjuncți, ar fi posibilă o reorganizare a filialei PNL Arad de la zero (mai pe românește, dizolvare), ieri Biroul Politic Central a decis amânarea Conferinței Județene, pentru o dată care va fi stabilită ulterior. Aceasta, în ciuda faptului că interimarul Mihai Calimente a solicitat - după cum declară el - ca alegerile să se țină la data programată, adică 12 iunie, mai ales că toate pregătirile erau în grafic. Mai mult, cu câteva minute înainte de ședință, deputatul Calimente spunea foarte sigur că nu se vor amâna alegerile, lucru de care l-au asigurat inclusiv cei doi „controlori" de la București. Cu toate acestea, spun surse din interiorul BPC, Crin Antonescu a insistat să se amâne Conferința Județeană, pentru o dată neprecizată, iar BPC s-a conformat.

Nu organizația decide

În afară de Gavril Popescu - care a refuzat să comenteze în vreun fel decizia BPC -, toți candidații la funcția de președinte, plus secretarul executiv, Călin Abrudan, spun că amânarea alegerilor nu poate decât să facă rău organizației, prelungind starea de incertitudine și tensiune, putând să aducă prejudicii majore imaginii partidului, în condițiile în care este foarte posibil să se ajungă la alegeri anticipate.

Deocamdată, Calimente rămâne președinte interimar, însă interimatul său expiră pe data de 12 iunie și nimeni nu poate pune mâna în foc că îi va fi prelungit. De unde rezultă că singurul căruia i-ar putea folosi actuala situație ar fi un posibil personaj care ar urma să fie desemnat ca responsabil cu reorganizarea PNL Arad, fie că trage sforile pentru acesta, fie că nu.

Cadouri de Ziua Copilului

ARAD. Organizația Județeană de Femei a Partidului Social Democrat Arad marchează, astăzi, Ziua Internațională a Copilului printr-o vizită la Grădinița din comuna Șișterovăț, unde vor fi împărțite cadouri celor mici și va fi făcută o donație constând într-un televizor și un DVD-player.

Organizația își manifestă solidaritatea față de toate categoriile socio-profesionale afectate de pachetul de măsuri adoptat în ședința Executivului referitoare la măsurile de austeritate, în special acelea care vizează mamele, familiile tinere și pensionarii, considerând legitim și oportun Protestul transmis de Organizația Națională a Femeilor PSD premierului Emil Boc.

JA-S.T.

Atmosferă încinsă la Festivalul de Rock
FOTO: FAN

Festivalul de Rock, ediția IV

ARAD. Cea de-a patra ediție a Festivalului de Rock a fost bine primită de public, care s-a strâns în număr foarte mare la Port Arthur. Au evoluat în total 17 trupe dintre care șapte trupe de debutanți, unul dintre scopurile manifestării fiind tocmai lansarea noilor formații. Festivalul de Rock este o manifestare a Casei de Cultură a Municipiului Arad organizată la inițiativa consilierului județean Ionel Costin. „La fel ca și Festivalul de Folk, Festivalul de Rock este o manifestare care se adresează unui anumit segment de public, public pe care nu poate fi ignorat", a declarat Adriana Sasu, directorul interimar al Casei de Cultură a Municipiului Arad.

JA-C.L.

Basm și muzică la Palat

ARAD. Filarmonica de Stat din Arad își dedică programul de marți după-masa, celor mici. Astfel, de 1 iunie, Ziua copilului este sărbătorită la filarmonică prin joc și poveste pe podeaua Sălii de Concert. Sub genericul „Albă ca Zăpada - Basm și muzică la Palat", actorul Zoltan Lovas în rol de povestitor, va face o incursiune în lumea poveștilor. Alături de el, vor fi toți copiii prezenți marți la ora 17.00, în sala mare a Palatului Cultural. Iar pentru ca povestea să fie cât mai frumoasă, au mai chemat și un pianist în ajutor. Și nu unul oarecare, ci chiar pe ditamai solistul Filarmonicii de Stat din Arad, Sorin Dogariu. El va susține ambianța sonoră a spectacolului, care va transforma Palatul cultural într-un castel al copiilor.

Lumea de poveste imaginată de Zoltan Lovaș și Sorin Dogariu continuă și în acest an pentru cei mici, însă cu siguranță că și cei mai mari se vor regăsi cu drag în lumea imaginată de cei doi.

Intrarea este liberă.

JA -V.F.

Zotan Lovas, în rol de povestitor
FOTO: FAN

DECESE

Te-ai oprit pentru o clipă dintr-un zbor grăbit, să ne laşi o rază de lumină în inimi şi să te întorci printre îngeraşi. Vom păstra lumina sufletului tău pur şi o vom înălţa ca pe o speranţă spre lumea celestă din care ne vei străluci mereu. Zboară îngere! Dormi în pace

VICTOR!

Înmormântarea va avea loc miercuri, 2 iunie 2010, ora 13.00, de la Capela Mare a cimitirului Eternitatea.

Părinţii Felicia şi Petre

Cu adâncă durere în suflet anunţăm încetarea din viaţă după o scurtă suferinţă a celui care a fost tată, socru, bunic şi soţ

KOLUMBAN FRANCISC.

Înmormântarea va avea loc în data de 02.06.2010, ora 14.00, la cimitirul Eternitatea.

Fam. îndoliată

Cu adâncă tristeţe în suflet anunţ dispariţia fulgerătoare a celui care a fost

KOLUMBAN FRANCISC.

Înmormântarea va avea loc miercuri, 2 iunie 2010, ora 14.00, la capela din cimitirul Eternitatea.

Soţia îndoliată

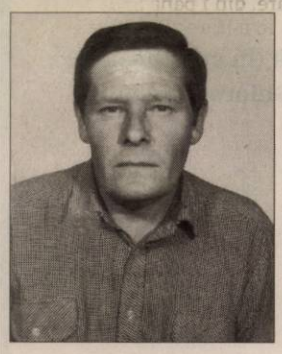

Cu adâncă tristeţe în suflet, anunţăm dispariţia fulgerătoare a celui care a fost

KEMPF FRANCISC

un tată iubitor şi un soţ desăvârşit. Înmormântarea va avea loc miercuri, 2 iunie 2010, ora 15.00, la capela catolică din comuna Vladimirescu. Dumnezeu să-l odihnească în pace!

Familia îndoliată

O inimă a încetat să bată, un suflet nobil s-a ridicat la cer şi pleacă departe de noi, dar mai aproape de Dumnezeu. Un omagiu, o lacrimă pentru dragul nostru tată, socru şi bunic

MÂNDRU IOAN.

Înmormântarea va avea loc astăzi, 1 iunie 2010, la cimitirul din Micălaca, la ora 17.00.

Familia îndoliată

Cu durere în suflet anunţăm încetarea din viaţă a celui care a fost soţ, tată, socru şi bunic

MĂGULEAN PAVĂL.

Înmormântarea va avea loc astăzi, 1 iunie 2010, ora 15.00, la capela cimitirului Eternitatea.

Familiile îndoliate Măgulean şi Ţuţ

Anunţurile de deces se publică GRATUIT!

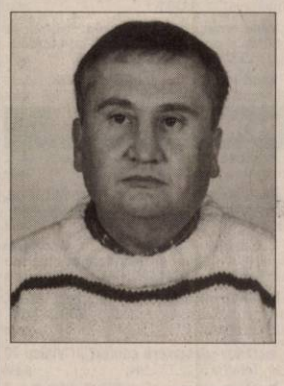

O inimă bună a încetat să mai bată, un suflet bun s-a ridicat la Cer, lăsând în urmă o nemărginită durere şi un dor imens. Recunoştinţă veşnică celui care a fost soţ şi tată,

MONE CORNEL

în vârstă de 51 ani.

Înmormântarea va avea loc miercuri, 2 iunie 2010, ora 15.00, în localitatea Fiscut, nr. 140. Nu te vom uita niciodată.

Soţia Neli şi copiii Iulian şi Florina

Cu profundă durere anunţăm decesul

la vârsta de 71 ani,

a celui care a fost

VRABIE PAUL,

soţ, tată şi socru. Înmormântarea va avea loc astăzi, 1 iunie 2010, ora 14.00, la cimitirul Eternitatea. Nu te vom uita niciodată.

Soţia Ileana, fiul Cătălin şi nora Angelica

Cu durere în suflet anunţăm încetarea din viaţă după o lungă suferinţă, a celei care a fost mătuşă şi cumnată

NEUMANN MARIARA.

Înmormântarea va avea loc astăzi, 1 iunie 2010, ora 13.00, la cimitirul Eternitatea.

Familia Bulboacă

Cu durere în suflet anunţăm trecerea în nefiinţă a celui care a fost tată, bunic şi străbunic

CISTIAN GHEORGHE

-84 ani-

Înmormântarea va avea loc astăzi, 1 iunie 2010, ora 13.00, de la capela cimitirului din Grădişte. Dumnezeu să-l odihnească în pace!

Familia îndoliată

Un gând frumos, multe lacrimi, multă durere şi o dragoste ce nu va muri niciodată, azi, la despărţirea de scumpa noastră mamă şi soacră

AVRĂMUŢ CATIŢA FELICIA.

Îl rugăm pe bunul Dumnezeu să te odihnească în pace! Înmormântarea va avea loc astăzi, 1 iunie 2010, din Aradul-Nou, str. Merişor nr. 7.

Fiica Hortenzia, ginerele Liviu Dolean

După o lungă şi grea suferinţă, o inimă a încetat să mai bată, un suflet nobil s-a ridicat la cer, lăsând în urmă o nemărginită durere şi un dor imens. Recunoştinţă veşnică celui care a fost soţ, tată, socru şi bunic

GHIURIŢA CONSTANTIN.

Înmormântarea va avea loc astăzi, 1 iunie 2010, ora 13.30, de la domiciliu, la cimitirul Eternitatea-U.T.A. Nu te vom uita niciodată!

Soţia Floarea, copiii Ovidiu şi Cristian cu familiile

Publicitate 0257-210.775

Cu inimile frânte de durere anunţăm trecerea în veşnicie a celei mai iubite soţii, mamă, soacră, bunică şi străbunică

COSTEA ANA

77 ani.

Vei rămâne veşnic în amintirea noastră! Dumnezeu să o odihnească în pace! Înmormântarea va avea loc astăzi, 1 iunie 2010, la Cimitirul din localitatea Dud, ora 13,00.

În veci nemângâiaţi soţul Iosa, fiica Nuţa cu soţul Lăiuţ, nepoţii: Adrian cu soţia, Adriana cu soţul Adişor, strănepoatele Larisa şi Riana

CONDOLEANŢE

Dragostea care te-a adus de printre îngeri va fi mereu aceeaşi pentru toată strălucirea pe care ne-ai oferit-o, vreme de un zbor pasager. Cu inimile atinse de aripile ce se înalţă mai aproape de stele, vom păstra mesajul şi amintirea ta,

VICTOR,

rămânând alături de dragii tăi părinţi.

Mihaela, Radu şi Bebe Micle

Lacrimi şi flori pe micul tău mormânt

VICTOR!

Ai plecat înainte să te auzim gângurind, lăsând un gol în inimile noastre. Dormi în pace în lumina de stea!

Bunicii Hodrea Florica şi Pavel

Cuvintele sunt prea sărace şi prea târzii ca să aline pierderea bucuriei pe care urma să ne-o oferi, dragul nostru nepoţel

VICTOR.

Te vom păstra în inima noastră, cu lacrimi de neşters.

Bunicii Vasile şi Elisabeta Laza

Profund îndureraţi de plecarea vremelnică a micului nostru nepot

VICTOR HODREA

rămânem cu credinţa şi speranţa că somnul lui va fi într-o lume mai bună, a îngerilor! Suntem alături de sora şi cumnatul nostru, Feli şi Petre.

Dumitriţa, Miguelush şi Miguel

Când o lumânare se stinge, o aprinzi din nou, dar când se stinge o viaţă, o plângi mereu. Cu adâncă durere în suflet, trişti şi înlăcrimaţi ne despărţim de dragul nostru

MÂNDRU IOAN.

Fiul Mândru Cornel cu Irina şi nepoatele Laura cu Cantemir şi Florentina cu Robert şi strănepotul Ervin

---

Împărtăşim marea durere a colegei noastre Mândru Irina în aceste clipe grele pricinuite de decesul socrului. Dumnezeu să-l ierte şi să-l odihnească în pace!

Direcţiunea şi colectivul Grădiniţei P.P.Nr.18

Preluarea anunţurilor pentru următoarea zi se face până la ora 15.00 la ambele sedii, cu excepţia anunţurilor de deces, care se primesc până la ora 18.00, la sediul din Bd. Revoluţiei 81.

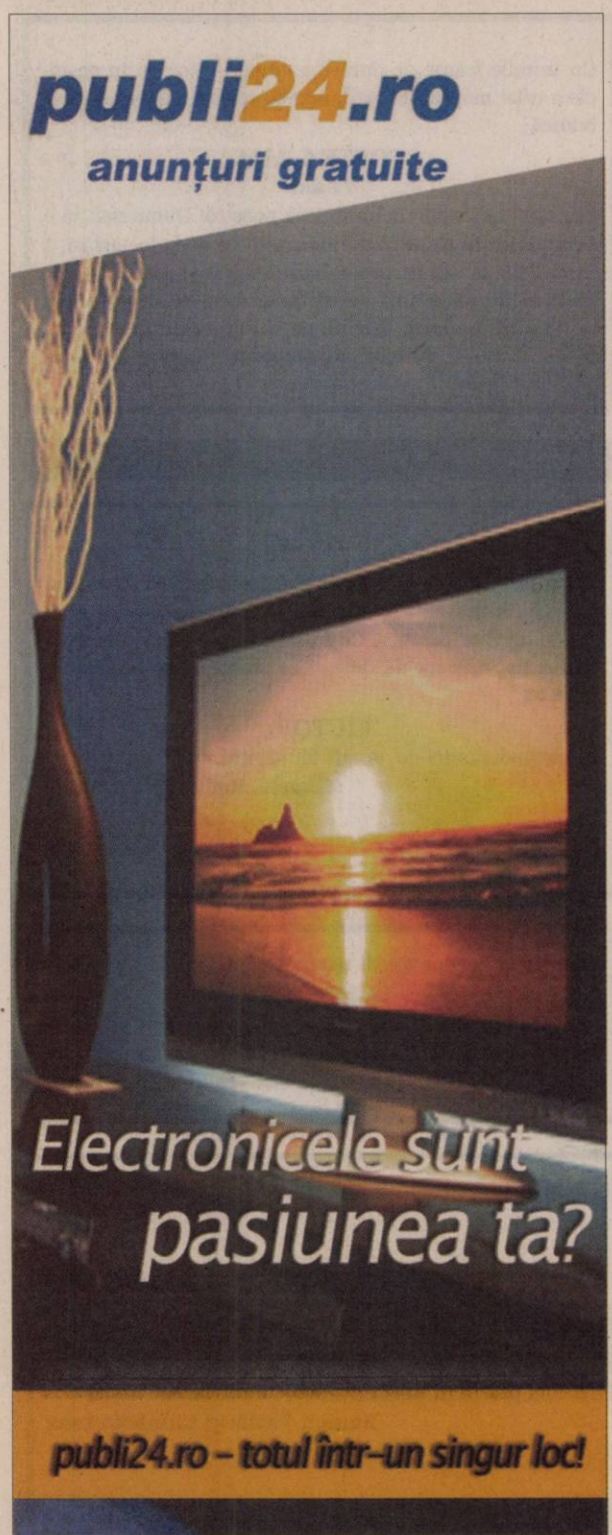

CIVITAS PSG, lider in domeniul asigurarii pazei, *angajează* **agenţi de pază intervenţie**
(varsta maxim 40 ani).
Oferta: salariu motivant+bonuri valorice.
Detalii la telefon: 0741219441 ; 0769298850
(H-75864)

SC KARPATIA FISH SRL
deschide magazin de vânzare peşte viu,
la parterul Bl 126, str. Abrud (Mioriţa).
Fostul peşte din Piaţa MIhai Viteazul.
Deschiderea 1.06.2010 ora 9,00 (H-93645)

Sc Atlassib Srl *angajează*
şoferi microbus/autocar, categoriile BCDE,
minim 3 ani vechime ca şofer.
Domiciliul în Arad sau împrejurimi
Informaţii la telefon 0742105299
(H-79550)

Fabrică încălţăminte
angajează
maşiniste cu experienţă
Tel 0257-212928
(H-94019)

Kantex Arad S.R.L.
cu sediul în Arad, Zona Industrială
angajează
personal pentru departamentul de vânzări.
Cerinţe:
- studii superioare terminate
- carnet conducere cat. B.
- disponbilitate pentru deplasări

Persoanele interesate vor trimite C.V.-urile pe adresa de e-mail: ***office@kantex.ro*** (H-94058)

www.aradon.ro

GARSONIERE

• **Ocazie- garsoniere** 42 mp- ultracentral, etajul 1, nou 2010 preţ 17.000 Euro. Informaţii 0753.815.178, 0740.418.252. 90100

• **Garsonieră** confort 2, Intim (Aleea Agnita), etaj 4, mobilată, 14.500 Eur, 0744.849.390. 93507

• **Vând garsonieră** CF I, Bl Z 6E.Informaţii telefon 0755.618.858, 0755.738.106. 93647

• **Vând garsonieră** confort 1 ultracentral Lux, 17.500 Euro, telefon 0753.815.178, 0740.418.252. 78420

• **Vând garsonieră** confort 2, 6 Vânători amenajată, mobilată, 12.700 Eur negociabil. Telefon 0771.317.745. 93624

• **Vând garsonieră** confort I, Pâncota, 11.000 Eur negociabil. Telefon 0754.784.163. 93683

AP.1 CAMERĂ

• **Vând apartament** 1 cameră Piaţa Catedralei, 0747.222.013. 81088

• **Vând apartament** 1 cameră, 46 mp, etaj 4 mobilat, Boul Roşu. Tel. 0722.479.337. 93723

• **Vând apartament** 1 cameră, bucătărie, baie, nou, 5000 Euro avans 120 rată lunară, pe 15 ani fără bănci, 0751.630.363. 93865

AP.2 CAMERE-ARAD

• **Vând** apartament 2 camere decomandate etaj intermediar foare spaţios Micălaca, 0744542931. 93501

• **Vând apartament** 2 camere, decomandat, 70mp, zona Băncilor, parter, 48.000Euro. Telefon 0744.813.406. 93667

• **Vând apartamente** cu două camere şi spaţiu comercial în bloc nou, pe Cocorilor, 0746.194.428, 0762.213.545. 972391

• **Vând urgent** apartament 2 camere, zona Intim.Informaţii telefon 0726.391.978 şi 0726.689.489. 93643

• **Vând urgent** apartament 2 camere, decomandat zona 300, etaj IV, cu pod utilat liber negociabil. Telefon 0741.013.515. 93770

AP.3CAMERE-ARAD

• **Vând** apartament 3 camere decomandate etaj intermediar Miorita 42.000 Eur, 0744542931. 93502

• **Vând apartament** ultracentral 3 camere etaj 2, 0747.222.013. 81001

• **Vând apartament** 3 camere ne(mobilat) zona Vlaicu, 60.000 Euro/neogciabil, 0745.614.880. 88257

• **Vând apartament** 3 camere zona Gării, 105 mp, 2 balcoane închise, centrală, climă, uşi+geamuri, termopan, 2 pe palier, bucătărie mobilată, totul amenajat modern, 56.500 Euro, 0722.577.061. 89386

• **Vând apartament** 3 camere, zona 300 lângă Maranata, complet mobilat şi utilat, inclusiv termotecă, ocupabil imediat, telefon 0720.444.202. 94253

AP.4CAMERE-ARAD

• **Vând apartament** 4 camere, etaj-3/4,Peneş Curcanu.Telefon 0747.989.901, orele 8.00- 17.00. 72764

• **Vând apartament** 4 camere zona 300 Micălaca, lângă Maranata, utilat şi mobilat, merită văzut. Informaţii 0745.668.197. 94243

• **Vând apartament„Samanta"** 4 camere, urcător, zona Polivalentă, ☆preţ avantajos ☆ Informaţii ☎0744.797.853. 90174

CASE-ARAD

• **Vând casă** Gorunului 10, Grădişte Arad. 0257/370.219, 0744.995.331. 13541

• **Vând casă** mare zona UTA 3 camere, bucătărie, 2 băi, terasă, garaj, încălzire proprie, 650 mp. Inf. 0757.881.760. 68305

• **Vând casă** parter plus mansardă, Micălaca, amenajată ultramoden suprafaţă teren 1200 mp. Telefon 0748.254.270. 93633

• **Vând casă** 3 camere, 2 holuri, bucătărie, baie, cămară, garaj, Centrul Vechi, telefon 0721.798.647. 72701

• **Vând casă** 4 camere, baie, bucătărie, 2 magazii, curte, gaz.Preţ 45.000Euro, zona Uta.Informaţii telefon 0357/881276, 0752.425.210. 94242

CASE-JUDEŢUL ARAD

• **Vând casă** ţărănească cu faţadă la stradă 9 m, localitatea Sebiş, strada Someşului nr.43. Informaţii 0744.173.714. 94298

• **Vând casă** Chişineu- Criş Argeş nr. 2, Informaţii 0724.521.575, 0726.455.653. 72847

• **Vând casă** cu grădină oraş Lipova, central. Informaţii 0770.277.690. 93903

• **Vând casă** la roşu, 2006, Sc 600 mp, P+E, ST 1800 mp, îngrădit, la Sânpaul, 4 km de Arad, 31.000 Eur, tel. 0722.518.213. 34936

• **Vând casă** în Curtici, central, preţ negociabil. Informaţii 0746.460.802. 72600

• **Vând casă** 2 camere, necesită reparaţii, pe 4300 mp, teren intravilan, Căprioara, Săvârşin, 15.000 Euro, 0722.518.213. 34948

• **Vând urgent** casă ţărănească 2 camere, bucătărie, curent, fântână în curte, grădină+ teren, 1030 mp, zonă de vânătoare, turism, rural, privatizare forestieră- agricolă, sat Groşii Noi, 8000 Euro, negociabil, telefon 0744.101.827 93933

• **Vând/schimb casă** mare în Galşa cu apartament 3 camere în Arad. Telefon 0257/531467. 90047

VILE-ARAD

• **Ocazie vând** vilă Confecţii 140 mp, P+M, 3 camere, preţ 43.000 Euro, telefon 0740.418.252., 0753.815.178. 90097

SPATII COM-ARAD

• **Spatiu comercial** CONFECŢII, 66 mp. vitrină- mare, PersoanăFizică, preţ ocazie, 0722- 257409. 73170

• **Vând spaţiu** comercial 130 mp, două intrări stradale, Grădişte. 0721.680.881. 60997

• **Vând spaţiu** comercial B- dul Revoluţiei 219 mp, 0747.222.013. 80775

• **Vând, închiriez** spaţiu comercial pe ştrandul Neptun, 0744.558.994. 55970

• **11.500.mp şoseaua** NĂDLAC, FS mare, utilităţi, Proiect HOTEL, 0722- 257409. 73196

TERENURI LOCAL

• **Loc de** casă Grădişte, Castor, 800 mp, FS= 15,5 ml, preţ 19.000 €. Tel. 0753.815.178. 69850

• **Persoană Fizică** vând locuri de casă 400mp- 500mp + o parcelă 5000mp, toate utilităţile, acte în regulă, în Arad. Telefon 0745.350.576. 37815

• **Vând loc** casă în Grădişte între case 466 mp, 33.000 Eur, 0745.615.820. 93750

• **Vând teren** 3.500mp, Ştefan Tenetchi nr.28, 0723.870.005. 58099

TERENURI JUDEŢ

• **Vând loc** de casă Măsca, curent, apă, 70 m şoşea. Informaţii 0752.134.976. 93889

• **Vând loc** de casă 1100 mp, localitatea Buhani, comuna Dezna. Telefon 0745.359.135. 87273

• **Vând teren** intravilan, Cladova, 5 Eur/mp. Telefon 0722.238.837. 47954

• **Vând teren** intravilan Livada, 693 mp, cu utilităţi şi drum de piatră prin faţa terenului. 18.500 Euro/neg. 0761.656.745. 78357

• **Vând teren** intravilan Păuliş 2228 mp, la şoseaua naţională DN7. ☎0751.309.585 78456

IMOBILE CHIRII

• **Închiriez apartament** cu o cameră etaj 1 cu toate utilităţile. 0748.214.780. 75188

• **Închiriez apartament** 2 camere Micălaca, Soarelui pe termen lung, mobilat/nemobilat, telefon 0357/805.571. 90186

• **Închiriez apartament** ultracentral amenajat şi utilat ultramodern cu ziua sau perioade lungi, 0744.196.890. 93699

• **Închiriez garsonieră** mobilată, gaz, satelit, frigider, maşină spălat, 0751.382.017, 0257/380344. 75169

• **Închiriez garsonieră** confort III Vlaicu 70 Eur. Telefon 0722.777.144. 81898

• **Închiriez garsonieră** mobilată, bloc B 1- 2 str. Patria Arad. Informaţii telefon 0770.277.690. 93897

• **Dau în** chirie apartament două camere Vlaicu- Fortuna.Telefon 0726.747.349, 0357/411575. 94246

• **Dau în** chirie garsonieră zona centrală, Lacului, renovată, mobilată, utilată, contoare apă şi căldură. 0744.244.575. 90136

• **Dau în** chirie grasonieră confort I, mobilată, convenabil. Telefon 0741.587.791, 0746.389.952. 93621

• **Ofer spre** închiere garsonieră confort 1. Informaţii 0741.026.654. 93813

• **Ofer spre** închirere apartament 1 cameră mobilat, utilat, zona Vlaicu, 130 Euro/lună, negociabil, 0745.614.880. 88378

• **Ofer spre** închiriere garsonieră frumos amenajată, zona UTA. Telefon 0723.382.064, 0745.604.162. 88372

• **Ofer spre** închiriere apartament 3 camere, Alfa. Telefon 0745.118.765. 90135

• **Închiriez** garsonieră confort I, mobilată, tot confortul Micălaca. Telefon 0722.407.881. 93504

SPAŢII COM-ARAD

• **Închiriez Bar** şi pizzerie cu dotări ultramoderne. Telefon 0756.803.516. 89188

• **Închiriez hale** în Parcul Industrial Uta, 330- 1000mp.Telefon 0721.288.570. 67760

• **Închiriez sau** vând spaţii comerciale, 300 mp şi 168 mp, pentru orice tip de activitate. Informaţii 0722.227.450. 52486

• **Închiriez spaţiu** comercial Bd- ul Revoluţiei 4 (90 mp) şi P- ţa Gării 1 (125 mp). 0727.798.269. 75694

• **Ofer spre** închiriere scaun coafură şi post manichiură- pedichiură. Informaţii ☎ 0740.846.369. 73062

• **Ofer spre** închiriere spaţiu comercial ultracentral. Informaţii 0751.309.585. 78452

• **Policlinică supercentrală** închiriază cabinete medicale soaloane, spaţii recuperare, facilităţi diverse. 0758.625.760. 86009

GARSONIERE-ARAD

• **Cumpăr garsonieră** confort 1, etaj intermediar. Ofer maxim 16.000 Eur. Telefon 0746.281.032. 90641

OFERTE LOCURI DE MUNCĂ

• **Angajăm şoferi** TIR 20 tone cu experienţă şi atestat profesional pentru transport internaţional de marfă.☎0257/253.528. 94233

• **Angajăm muncitori** necalificaţi în laborator de cofetărie. Tel/fax 0257/279303. 93888

• **Angajez brutari** cu experienta , salar atractiv,tel 0742218693 94278

• **Angajez** şofer profesionist fără carte de muncă, rog seriozitate, 0755.268.508. 93505

CERERI LOCURI DE MUNCĂ

• **Şofer gradele** B,C,D,E caut de lucru. Informaţii telefon 0742.462.863. 79273

PRESTĂRI SERVICII

• **A Acord** garanţie 1 an reparaţii maşini spălat, 0744241398, 0357/401569,0257/259146. 90077

• **A.A. Garanţie** 12 luni repar maşini spălat automate, frigidere domiciliul clientului, 0257/274600,0745395282. 93657

• **AEROBIC, la** sala de sport a Liceului Aurel Vlaicu (fosta Industrial 1), str. Decebal (zona Boul Roşu), program marţi şi joi între 19- 20, sâmbătă între 10- 11, 12 şedinţe 40 lei. Telefon 0745.235.072, 0735.267.501. 79605

• **Cursuri: - masaj,** reflexoterapie; - manichiură- pedichiură (gel, unghii false, extensii). ☎0755.048.519. 17879

• **Executăm zidărie,** tencuieli, zugrăveli, rigips, izolaţii, acoperişuri, termoizolaţii, consolidări, 0740.696.157. 75079

• **Transport persoane** Spania- Portugalia săptămânal la destinaţie.Preţul de la 80Euro, 0746.999.601. 90161

CONSTRUCŢII

• **Balast, nisip,** piatră, pământ, sorturi, 2- 20 mc, judeţ, duc molozul, 0745.036.969, 0722.389.480. 894398

• **Vând cherestea** de frasin şi tei uscată, 0727.347.246. 93740

• **Vând tavan** fals (decogips).Telefon 0747.061.539. 93631

AUTO ROMÂNEŞTI

• **Vând Dacia** 1410 Sport (rabla). Telefon. 0751.530.476.

• **Cedez contract** leasing Logan MCV Diesel 7 locuri, 0748.750.516. 90189

• **Vând Aro** 10, motor Renault, Diesel, stare foarte bună. Telefon 0745.359.135. 87383

• **Vând Dacia** Super Nova an fabricaţie 2002 preţ negociabil, 0257/535022. 93547

• **Vând vaucher** la doar 400 Euro, telefon 0746.437.653. 94167

AUTO STRĂINE

• **Vând autoturism** Toyota Avensis Executiv, an de fabricaţie 2008, capacitate cilindrică 2000 cmc, benzină, 34.500 km la bord, full option, preţ negociabil. Informaţii la telefon 0722.245.496. 90646

• **Vând Ford** Scorpio turbo diesel înmatriculat an fabricaţie 1995, stare foarte bună 1800 Eur. Telefon 0766.414.643. 93610

• **Vând(schimb) Ford** Mondeo 1.8 TDCI an 2008 km 29.000, excepţional, 13.000 Euro, tel. 0755.077.777. 78424

• **vand ford** tranzit an 2005 motorina , airbag servodirectie,cotiera, 2402 cm , 85 kw putere, 193000 km, pret 7000 euro. informatii 0758815622 93681

ANIVERSĂRI

La NUNTA DE AUR
a părinţilor respectiv
socrilor noştri,
TRIFA FLORIAN şi ANA
îl rugăm pe Bunul Dumnezeu
să le dăruiască
MULŢI ANI FERICIŢI!
Camelia şi Radu Şerban

ELECTRONIC PLUS

• **VÂND lăzi, congelatoare, combine, maşini spălat 350- 550 lei, vitrine frigorifice, anvelope. www.madona.ro Rate angajaţilor, pensionarilor vârstă- boală, ☎0769.005.400.** 8694

ÎMBRĂCĂMINTE

• **Vând rochie** mireasă nouă, 300 lei, preţ negociabil. Telefon 0770.212.264. 75108

PIERDERI

• **Pierdut certificat** ADR pe numele Varga Francisc cu nr. I7023. Îl declar nul. 94021

• **Pierdut certificat** constator nr. 48143/22.09.2008 de la firma SC Voichi şi Alex SRL. Îl declar nul. 93695

ANIMALE-PĂSĂRI DOMESTICE

• **PUI DE** ŞIRIA. Vindem zilinic PUII VII de carne de circa 750 gr şi PUI RASA MIXTĂ. Orar 8- 17, telefon 0757.577.813. 93931

• **Vând caţei** ciobănesc Românesc de Bucovina 3 luni. Telefon 0743.680.000. 66573

• **Vând oi** ţurcane. Informaţii telefon 0745.310.056. 75165

• **Vând 6** vaci de lapte 25 litri/zi şi 1 vacă pentru sacrificare, 750 kg. Telefon 0721.788.709. 87773

• **Vindem porci** vii de calitate superioară pentru abatoare şi măcelării. Se asigură transport. Telefon 0036.703374947 (lb. maghiară), 0036.703797747 (lb. română). 90144

MAŞINI,UTILAJE,INSTALAŢII

• **Vând circular** cu pretăetor şi exhaustor 5.500Euro sau schimb cu autoturism, 0748.750.516. 90183

ÎMPRUMUTURI FINANCIARE

• **Oferim împrumuturi** în Euro! 2- 5 %/12 luni. 0734.685.835, 0740.326.019, 0762.051.147. 72325

• **Oferim împrumuturi** 1.000- 100.000 Euro! 1- 12 luni! Întreaga plată la final. 0726.842.692, 0743.787.609, 0763.845.555. Posibilităţi prelungire contract împrumut 0% dobândă 72448

• **Ofertă! Valută** rapid cu 4% plata la final! Telefon 0721.492.429. 93615

DIVERSE

• **Cumpăr cupru** 17 lei, alamă 9 lei, aluminiu 3 lei, inxo 5 lei, motoraşe 10 lei, pene, fier 0.5 lei, aur 18 k 80 lei, 14 k 65 lei. 0748.912.117. 93678

• **Cumpăr** cupru 17 lei, alamă 9 lei, aluminiu 3,30 lei, inox 5 lei, motoraşe 10 lei, pene, fier vechi 50 bani, 0748.607.706 93506

• **Vând ţuică** de casă 54 grade, 10,00 lei kg, 0257/372803. 93623

• **Vând aragaze** cu 3 şi 4 ochiuri funcţionabile, în stare bună, 0357/402051. 93806

• **Vând malaxor** patiserie şi cuptor cozonac secuiesc, 0722.344.621. 93744

• **Vând mobilă** de bucătărie Carina, pat pentru două persoane cu tot cu saltea, aparat aer condiţionat portabil, pătuţ copii+saltea. Telefon 0749.991.388, 0753.361.669. 94193

• **Vând vioară** copie Antonius Stradivarius an 1727, preţ la vedere, informaţii 0744.101.827. 93949

• **Vând voacher.** 0747.238.807. 93841

www.romjob.ro
PORTAL NAŢIONAL DE LOCURI DE MUNCĂ

INFORM MEDIA

INFORM MEDIA, editorul cotidianelor Jurnal Arădean şi Arad Expres, parte a grupului multinaţional Inform Media, care îşi desfăşoară activitatea în domeniul presei locale tipărite

CAUTĂ

Distribuitori de presă (în cutii poştale) pentru localităţile: Ghioroc şi Aluniş.

Cerinţe:
Seriozitate;
Dinamism;
Conştiinciozitate.

Se oferă:
Salariu atractiv;
Timp de lucru 2 ore.

Informaţii suplimentare la telefon: 0257/228.586 sau 0728.284.737, de luni până vineri între orele 9-17.

Publicitate 0257-210.775

Un gând de mângâiere, compasiune şi sincere condoleanţe doamnei Mândru Irina în durerea pricinuită de decesul socrului

MÂNDRU IOAN.

Dumnezeu să-l odihnească!

Colectivul Grădiniţei P.P. Nr. 7

Suntem alături de familia Toderici Mircea în greaua încercare pricinuită de moartea mamei sale şi transmitem condoleanţe familiei îndoliate! Dumnezeu să o ierte!

Fam. Vida Marcel

Asociaţia Judeţeană de Fotbal Arad şi Comisia Judeţeană de Arbitri sunt alături de familia Toderici Mircea în greaua suferinţă pricinuită de decesul mamei sale şi transmit sincere condoleanţe familiei îndoliate.

Transmitem sincere condoleanţe familiei Toderici Mircea la decesul mamei. Dumnezeu să o odihnească în pace!

Familia Bondar Mircea

Ne despărţim cu tristeţe şi cu durere de cel care a fost iubitul nostru unchi şi cumnat,

VRABIE PAUL.

Dumnezeu să îl odihnească în pace!

Familia Pojar Mărioara, Claudiu şi Cristina

Un ulltim omagiu fostului coleg

VRABIE PAUL

din partea personalului I.S.U.J. Arad. Dumnezeu să-l odihnească în pace!

LIDIA,

sora mea, te voi păstra mereu în inimă!

Elena Morar

Împărtăşesc durerea voastră Mihaela şi Elena Morar la despărţirea de sora şi mătuşa voastră

LIDIA ARDELEAN.

Dumnezeu să o odihnească în pace!

Ioana Petrişor

Dormi în pace

LIDIA.

Te vom purta în sufletele noastre!

Familia Sabău Crăciun

Regretăm pierderea

LIDIEI ARDELEAN.

Odihneşte-te în pace suflet blând!

Familia Deiac

Suntem alături de colegul nostru Kempf Francis, în aceste momente grele pricinuite de dispariţia fulgerătoare a tatălui său. Sincere condoleanţe!

Colectivul SC EKR Electro-Kontact România SRL

Publicitate 0257/210.775

Cu adâncă durere în suflet anunţ dispariţia fulgerătoare a celui care a fost dragul meu fiu

MONE CORNEL,

în vârstă de 51 ani.

Înmormântarea va avea loc miercuri, 2 mai 2010, ora 15,00, în localitatea Fiscut 140.

Îndurerat tatăl Simion

O rugăciune către Dumnezeu, o lumânare aprinsă şi gânduri pioase în ceasul despărţirii de cel ce a fost

MONE CORNEL.

Dumnezeu să-l odihnească în pace!

Familia Câmpean Ioan, Năzărica şi Cosmin

Mâhniţi, ne luăm rămas-bun de la cel care a fost **primarul comunei Seleuş, timp de 16 ani,**

IENCIU GHEORGHE

şi transmitem întreaga noastră compasiune familiei greu încercate. Dumnezeu să-l odihnească în pace!

Colectivul Primăriei comunei Seleuş

Distanţa şi trecerea timpului nu poate umbri amintirea chipului tău şi tot ce ai făcut pentru noi mamă dragă,

AVRĂMUŢ CATIŢA FELICIA.

Dormi în pace! În inimile noastre vei trăi veşnic.

Fiul Mircea Costan, nora Irina, nepotul Gelu din SUA

S-a stins din viaţă bunica noastră dragă,

AVRĂMUŢ CATIŢA FELICIA.

Domnul Dumnezeu să-o odihnească în pace!

Nepoţii Virgil şi Sergiu Dolean cu familiile

Suntem alături de cumnata şi mătuşa noastră Hortenzia Dolean în aceste momente triste pricinuite de decesul mamei sale dragi.

Familiile Ioja şi Toma

Colectivul S.C. Amarad S.A. este alături de familia Mînjescu, în greaua pierdere a celui care a fost un excepţional meseriaş,

MÎNJESCU MIHAI

care a trecut în eternitate. Transmitem sincere condoleanţe!

Sincere condoleanţe **din partea colegului Nechita Jo de la Amarad,** familiei Mînjescu, la decesul celui care a fost

MÎNJESCU MIHAI,

din Livada.

Dumnezeu să-l odihnească!

Mulţumesc medicilor, asistentelor, infirmierelor care l-au îngrijit pe soţul meu

LUCA IOAN,

fiind internat la spitalul din Sântana, mulţumesc firmei de Servicii Funerare din Sântana pentru ajutorul şi serviciile ireproşabile.

Soţia Livia

Mulţumesc firmei Medline Service şi dr. Mihoc Ioan, care are asistenţi medicali foarte bine pregătiţi, cu răbdare şi respect pentru bolnavi, tratându-l pe soţul meu

LUCA IOAN

timp de o lună.

Soţia

Mulţumesc tutoror rudelor, cunoştinţelor, prietenilor, vecinilor care au fost alături de mine la înmormântarea iubitului meu soţ

LUCA IOAN.

Soţia Livia Francişca

Mulţumesc dr. Balica Rodica care l-a îngrijit pe soţul meu

LUCA IOAN,

este un medic bine pregătit, are un suflet mare fără ajutorul ei nu aş fi rezistat.

Soţia

Mulţumim tuturor rudelor care prin prezenţă şi flori au fost alături de noi în momentele triste ale despărţirii, conducându-l pe ultimul lui drum, pe cel care a fost

MICLEA IOSIF.

Dumnezeu să-i odihnească în pace sufletul lui bun şi generos! Te vom iubi şi te vom plânge întotdeauna.

Fraţii tăi

COMEMORĂRI

Pios omagiu şi veşnică recunoştinţă celui care a fost **prof. univ. dr. avocat**

POPA EUGEN

de la a cărui trecere în eternitate s-au scurs 3 ani. Dumnezeu să-i dea odihnă veşnică!

Familia Iosim

Se împlinesc 2 ani de când naşul nostru,

ing. MIHU GHEORGHE

a plecat dintre noi. Dumnezeu să-l odihnească în pace alături de familia lui!

Fam. Bota din Şiria

Amintiri dragi, lacrimi şi flori la 11 ani de la trecerea în eternitate a celei mai iubite soră, mătuşă,

MARIA MÎNZAT.

Dumnezeu să o odihnească în linişte şi pace!

Sora Doina, îndurerată

O rugăciune către bunul Dumnezeu, o lumânare aprinsă şi un gând pios la 6 ani de la trecerea în nefiinţă a iubitului nostru soţ, tată, socru şi bunic,

BOROŞ NICOLAIE (MIKI).

Dumnezeu să-l odihnească în pace! Nu te vom uita niciodată.

Familia Boroş şi fetele

Anunţurile de deces se publică GRATUIT!

Celine Dion FOTO: EPA

Este însărcinată cu gemeni

Cântăreaţa Celine Dion, în vârstă de 42 de ani, este însărcinată în trei luni şi jumătate, cu gemeni, după ce a făcut mai mulţi ani tratamente de fertilizare in vitro, potrivit presei internaţionale. Celine Dion şi soţul său, René Angélil, în vârstă de 68 de ani, mai au împreună un băiat în vârstă de nouă ani. Cuplul s-a declarat impresionat de vestea că vor avea gemeni.

SURSA: NEWSIN

CLIPUL ZILEI

Un real simulator F1

Mulţi dintre noi şi-au dorit să fie la volanul unui monopost de formula 1, însă foarte puţini au reuşit. Un împătimit al curselor de formula 1 a decis să şi creeze propriul bolid de curse, şi nu oriunde ci chiar la el acasă.

Vezi **http://www.aradon.ro/stiri/Youtube/articol/un-adevarat-simulator-f1/cn/news-20100531-02285633**

Del Toro renunţă la „The Hobbit"

Regizorul anunţă că producţia a întârziat foarte mult şi nu a primit încă undă verde.

LOS ANGELES. Regizorul Guillermo del Toro nu va mai regiza cele două părţi ale „The Hobbit", ecranizarea romanului scris de J.R.R. Tolkien, motivul fiind întârzierea începerii filmărilor din cauza problemelor financiare ale studiourilor MGM, informează cotidianul britanic The Telegraph.

„După aproape doi ani de zile în care am gândit o lume aşa de bogată precum cea creată de Tolkien trebuie, cu regret, să mă retrag din frutea acestui proiect minunat", a declarat del Toro pentru un site dedicat fanilor săi. Del Toro va continua însă să lucreze la scenariul peliculei, alături de Peter Jackson, soţia acestuia, Fran Wals, şi Philippa Boyens. Jackson a încheiat o înţelegere în 2007 pentru a realiza cele două părţi ale peliculei „The Hobbit", în funcţia de producător general, alături de soţia sa.

Guillermo del Toro FOTO: EPA

În urmă cu o săptămână del Toro anunţa că cele două pelicule „The Hobbit", a căror producţie a întârziat foarte mult, nu au primit încă undă verde.

„Nu poate fi vorba de stabilirea unei date pentru începerea filmărilor până când studiourile MGM nu-şi rezolvă situaţia, pentru că deţin o proporţie considerabilă a drepturilor asupra peliculelor", spunea del Toro.

Producătorul a spus că va discuta săptămâna aceasta cu studiourile MGM opţiunile pentru găsirea unui nou regizor.

SURSA: NEWSIN

Laureat al revistei Niram Art

MADRID. Scriitorul Varujan Vosganian a fost desemnat câştigător al premiilor decernate de revista spaniolă Niram Art decernate la Madrid, atât la secţiunea Poezie, cât şi la Proză, informează organizatorii.

Premiile sunt oferite de revista şi editura Niram Art, cu participarea Universităţii Complutense din Madrid şi a Centrului Cultural al Armatei Spaniole.

Varujan Vosganian a ridicat premiul Niram Art pentru Poezie - Trofeul Tristan Tzara şi premiul pentru Proză - Trofeul Mihail Sebastian, pentru romanul „Cartea şoaptelor" lansat în 2009.

Premiul Niram Art pentru Poezie - Trofeul RefleXos a fost decernat poetului român Dan Herciu, alături de care a mai fost premiat şi un poet spaniol.

Arta romanească a fost de asemenea recompensată la Madrid - Trofeul Constantin Brâncuşi a fost ridicat de sculptorul român Eugen Petri. Marele Premiu Niram Art de Pictură pentru întreaga carieră şi Trofeul Victor Brauner au revenit artistei plastice de origine română Medi Weschler Dinu, în vârstă de 102 ani, care a trimis organizatorilor un mesaj video din Bucureşti.

SURSA: NEWSIN

Statuetă vândută cu 125.000 euro

PARIS. Mai multe suveniruri legate de benzile desenate „Tintin", printre care şi o statuetă de bronz a personajului principal în mărime naturală, au fost vândute cu peste un milion de euro, la o licitaţie care a avut loc la Paris, informează presa internaţională.

Preţul cel mai mare a fost obţinut de două numere originale ale revistei de benzi desenate, apărute în 1938 sub numele „Sceptrul regelui Ottokar", vândute cu 243.750 de euro. Statuia de bronz care îl prezintă pe Tintin alături de câinele său, Snowy, a fost vândută cu 125.000 de euro.

SURSA: NEWSIN

www.aradon.ro
Mai multe poze cu Paula

PAULA

Este pasionată de muzică şi modă.

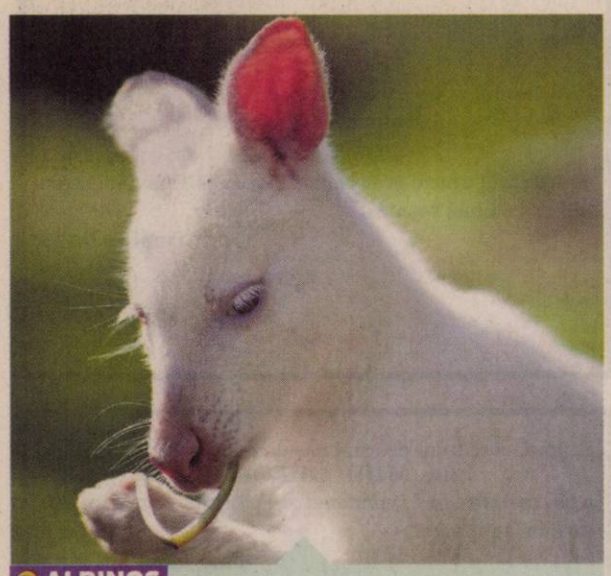

ALBINOS

Cangurul albinos se bucură de o păpădie în ţarcul său din Mansbach, Germania. FOTO: EPA

Are semnătura inventatorului

Cel mai vechi aparat de fotografiat din lume a fost vândut cu 732.000 de euro.

VIENA. Cel mai vechi aparat foto din lume, creat în 1839, a fost vândut în cadrul unei licitaţii, la Viena, pentru 732.000 de euro, devenind astfel cea mai scumpă cameră de fotografiat din istorie, informează presa internaţională.

„Este prima cameră produsă comercial, în 1839, după proiectul lui Louis Daguerre", a explicat Martin Reinhart, responsabilul cu licitaţiile la galeria fotografică vieneză Westlicht.

Aparatul fotografic a fost fabricat la Paris, a fost conservat foarte bine şi este foarte valoros, deoarece în lume există doar câteva modele originale, cu semnătura inventatorului, care îi confirmă autenticitatea. Până acum, aparatul care cântăreşte cinci kilograme, a aparţinut unei familii germane timp de mai multe generaţii şi până acum nu a fost declarată oficial.

Preţul de pornire al licitaţiei a fost de 200.000 de euro, iar precendetul record aparţinea tot galeriei din Viena, după ce în 2007 a vândut un aparat produs de Susse Freres în 1839, cu 576.000 de euro.

SURSA: NEWSIN

Aparatul lui Daguerre FOTO: EPA

Mii de oameni fără adăpost

Furtuna tropicală Agatha a provocat până acum moartea a 90 de persoane în America Centrală.

HONDURAS. Furtuna tropicală Agatha, prima din sezonul uraganelor din Pacific, se îndreaptă spre Marea Caraibelor, după ce a lăsat în urmă 90 de morţi în Guatemala, El Salvador şi Honduras, au anunţat autorităţile citate de CNN.

Majoritatea victimelor s-au înregistrat în Guatemala, unde ploile abundente au provocat alunecări de teren, ce au dus la prăbuşirea unor case şi la evacuarea forţată a mii de persoane.

Potrivit unui bilanţ preliminar dat publicităţii duminică, 73 de persoane şi-au pierdut viaţa în această ţară, dintre care 49 în provincia Chimaltenango, a declarat David de Leon, purtător de cuvânt al Comisiei pentru reducerea dezastrelor naţionale. Bilanţul va creşte, potrivit lui.

Furtuna a distrus peste 3.500 de locuinţe şi a dus la evacuarea a peste 61.000 de persoane, a anunţat duminică Biroul naţional pentru situaţii de urgenţă. Patru copii au fost îngropaţi de o alunecare de teren în apropiere de Guatemala City.

Încearcă să salveze ce mai pot din bunuri FOTO: EPA

> Ţara se confruntă cu o mare tragedie, acest atac al naturii
> ALVARO COLOM

Râul Choluteca, din Honduras, a ieşit din matcă FOTO: EPA

Stare de dezastru

Guatemala se afla deja în stare de dezastru, după erupţia de joi a vulcanului Pacaya, soldată cu moartea a trei persoane. Cel puţin 1.800 de oameni au fost evacuaţi deja către adăposturi, iar aeroportul internaţional din capitală a fost închis.

Cenuşa vulcanică ce a acoperit străzile din oraş şi alte zone, amestecată cu apa de ploaie, a dus la înfundarea a numeroase sisteme de canalizare. Preşedintele Alvaro Colom a declarat că pagubele provocate de Agatha sunt, probabil, mai grave decât cele cauzate de uraganele Mitch (1998) şi Stan (2005). „Ţara se confruntă cu o mare tragedie, acest atac al naturii", a spus Colom, precizând că a cerut ajutor comunităţii internaţionale.

Şi El Salvador a anunţat nouă decese provocate de furtună. Guvernul a emis o alertă cod roşu, închizând şcolile şi înfiinţând adăposturi pentru familiile din zonele afectate, a spus preşedintele Mauricio Funes. La rândul lor, autorităţile din Honduras au afirmat că opt persoane şi-au pierdut viaţa, iar mii au rămas fără adăpost.

Sezonul uraganelor

Iar în Mexic, Serviciul meteorologic naţional a avertizat că se vor înregistra ploi torenţiale în statele Chiapas, Tabasco şi Quintana Roo. Agatha este prima furtună importantă din sezonul uraganelor din Pacific de anul acesta. În Atlantic, sezonul uraganelor începe în 1 iunie.

SURSA: NEWSIN

Locuitori evacuaţi din San Salvador FOTO: EPA

FONDAT 1989, APARE LA ARAD, TEL. 0257/281.802, E-MAIL: REDACTIA.JURNALARADEAN@INFORMMEDIA.RO; PUBLICITATE.JURNALARADEAN@INFORMMEDIA.RO

Durerile de cap, influenţate atat de mediul în care trăim, cât şi de vârstă
PAGINA 11

JURNAL ARĂDEAN

Adela Cristea prezintă primele rezultate din „Arad, dragostea mea”
PAGINA 3

MIERCURI
2 IUNIE 2010
ANUL XXII, NR. 6054
16 PAGINI - 1,2 LEI

18° Temperaturile se vor situa între 10 şi 18 grade. Vântul va sufla cu 18 km/h

DIMINEAŢA AMIAZA SEARA

Angajaţii AJOFM au veniturile făcute publice FOTO:JA

Salarii la vedere, pe internet

ARAD. Agenţia Naţională pentru Ocuparea Forţei de Muncă a decis să afişeze veniturile salariale ale angajaţilor săi pe site-ul instituţiei. Motivul invocat de Agenţie ar fi eliminarea tuturor zvonurilor care au la bază câştigurile din ANOFM şi AJOFM-uri. /P.12

Mai puţini directori la DSP Arad

ARAD. Direcţia de Sănătate Publică Arad (DSP) va trece printr-o reorganizare comandată printr-un ordin al Ministerului Sănătăţii. Din patru directori adjuncţi vor rămâne doar doi, dar vor fi înfiinţate două noi servicii. /P.8

„Municipalii” vor alegeri FOTO:S.T.

Îl „someză” pe Crin Antonescu

ARAD. Organizaţia municipală PNL Arad a adoptat o „Rezoluţie” prin care îi cere preşedintelui Crin Antonescu să fixeze o dată, cel târziu 3 iulie, pentru desfăşurarea Conferinţei Judeţene, pe care a amânat-o fără să explice de ce. /P.5

SALARII

Salariu mediu brut din domeniu bugetar. euro/lună

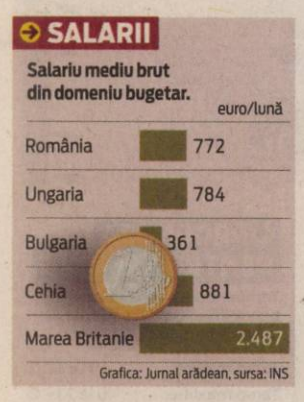

Grafica: Jurnal arădean, sursa: INS

Sindicatele, la plimbare

Mitingul anunţat de protestatari pentru 3 iunie a fost mutat de municipalitate din faţa Palatului Administrativ.

ARAD. O decizie neaşteptată a Primăriei Arad care a revenit asupra aprobării, e drept, verbale, pe care a acordat-o reprezentanţilor sindicatelor şi Consiliului Local Civic referitor la marşul şi mitingul anunţat pentru joi, 3 iunie. Cele discutate şi decise în cadrul întâlnirii de luni cu membrii comisiei de specialitate din cadrul Primăriei Arad, inclusiv reprezentanţi ai Poliţiei Municipale, au fost modificate radical în documentul primit ieri de organizatorii protestelor.

Autoritatea locală a revenit asupra propriilor decizii şi a interzis, din nou, orice miting în faţa Palatului Administrativ şi a aprobat un alt traseu pentru marş, care exclude clădirile în care îşi au sediul Prefectura şi Primăria.

Argumentul este acelaşi, existenţa Dispoziţiei Primarului Municipiului Arad, nr. 2475 din 12 mai 2008, act contestat de sindicate în mod oficial prin „Apelul la democraţie”.

Locaţia oferită de municipalitate pentru miting este platoul din faţa Casei Sindicatelor, un simbol, cel puţin la nivel semantic, al sindicaliştilor. Altfel spus, protestul împotriva autorităţii poate fi făcut, doar în faţa propriei case. /P.5

PROFESORII ÎN STRADĂ

Dascălii de la Şcoala Generală nr. 5 au ieşit ieri în faţa Primăriei într-un protest spontan, la care au aderat şi profesorii din alte şcoli. /P.5 FOTO:M.A.

Primăria Aradului intră la renovat trei ani

Palatul Administrativ intră în restaurare. Primăria convoacă artişti şi specialişti.

ARAD. Timp de trei ani, Palatul Administrativ se transformă într-un adevărat şantier. Primăria dă startul unui amplu proces de restaurare a mai multor zone din Palatul Administrativ. Durata de execuţie a lucrărilor, estimată de proiectant, este de 36 luni. Valoarea alocării bugetare pentru acest an este de 1.150.000 lei. Alocările bugetare vor putea atinge, însă, la finele execuţiei lucrării suma de 6.437.526 lei. Primăria a scos la licitaţie execuţia lucrării „Restaurare şi reparaţii sala festivă, hol principal şi casa scării” la Palatul Administrativ. În perioada 2004-2009, atât Primăria, cât şi Prefectura, instituţii care funcţionează în clădire, „au executat lucrări de modernizare (igienizări şi mici compartimentări) a spaţiilor în special de birouri amplasate la toate nivelele clădirii. În zona centrală a clădirii ce cuprinde holul principal, casa scării şi sala festivă nu s-au executat lucrări în ultimii ani şi de aceea prin prezentul proiect se doreşte refacerea şi restaurarea acestora”, se menţionează în documentaţia de licitaţie. /P.3

Mieii sunt duşi la noul stăpân FOTO:FAN

„Maibaumfest”, la o nouă ediţie

SÂNTANA. Maibaumfest” este o manifestare interculturală din zestrea şvabilor iar Sântana e unica localitate din România care mai păstrează această tradiţie cu o vechime de peste un secol. De 12 ani, Şcoala Generală „Sfânta Ana” a preluat organizarea acestei sărbători şi respectă cu strictеţe obiceiurile comunităţii. /P.6

Au cerut mită de la trupa AC/DC

NĂDLAC. În drum spre Ungaria, după susţinerea concertului de la Bucureşti, membrii trupei AC/DC nu au fost lăsaţi de către lucrătorii Companiei de Drumuri din Vama Nădlac să treacă, decât după ce au dat aproape 1.500 Euro şpagă. /P.16

Procesul Trifa, în stand by

SIBIU. Strămutat la Tribunalul Sibiu, procesul în care Ovidiu Răchită şi Florin Moldovan sunt acuzaţi că l-ar fi omorât pe Traian Trifa, nu a avut nicio înfăţişare. /P.8

Valentin Apostol FOTO:FAN

UTA, ameninţată cu neprogramarea

LUPENI. Oficialii Minerului Lupeni vor sesiza FRF, dacă până mâine, UTA nu virează banii echipei din Vale. Este vorba de 3000 de euro, restanţa pe care UTA o mai are de achitat pentru jucătorul Valentin Apostol. „Ne-ar prinde bine trei puncte la masa verde” - a spus preşedintele Mihai Basarab. **JA - L.S.**

SC UNIVERSUL VERDE SRL
Vă oferim toată gama de:
- Arbori şi arbuşti ornamentali
- Pomi fructiferi anul 3 de la 20 lei
- Butaşi struguri de masă 5 lei
Tot materialul săditor este certificat şi garantat
Adresa: str. Pădurii nr. 24, (piaţa Obor)
Tel: 0257/270 090, Fax: 0357/408 345
E-mail: info@universulverde.ro; Site: www.universulverde.ro
• Orar: Luni - Vineri 08:30 - 13:00; 14:00 - 18:00
Sâmbătă - Duminică 08:30 - 12:30
Vă aşteptăm

CIOCNIRE ÎN LANŢ

Trei autoturisme au fost implicate într-un incident rutier petrecut pe DN 69, chiar la intrarea în Arad dinspre Timişoara. Se pare că de vină ar fi fost nepăstrarea distanţei corespunzătoare între maşini. Din fericire, nicio persoană nu a fost rănită, dar pagubele sunt destul de mari. /P.8 FOTO: A.G.

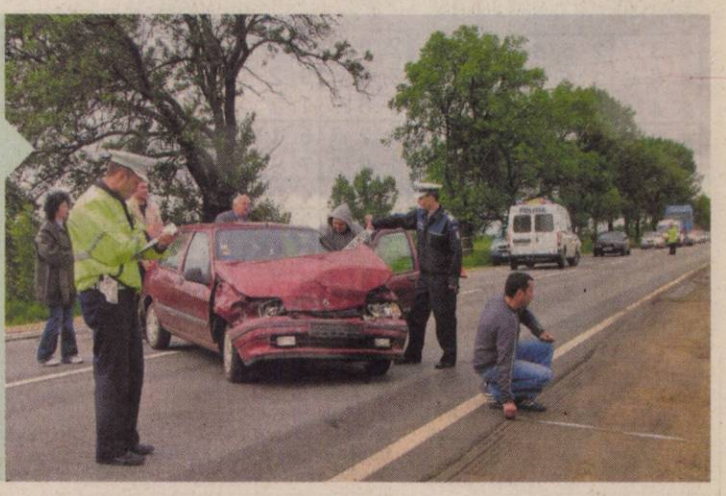

REMEMBER: 2 IUNIE

1740 S-a născut Marchizul de Sade, scriitor francez (d. 1814)

1816 S-a născut Constantin A. Rosetti, om politic liberal (d. 1885)

1821 S-a născut Ion C. Brătianu, om politic (d. 1891)

1840 S-a născut Thomas Hardy, scriitor britanic (d. 1928)

1857 S-a născut Sir Edward William Elgar, compozitor, dirijor, violonist şi organist (m. 1934)

1880 Guvernul SUA recunoaşte independenţa de stat a României

1882 S-a născut mareşalul Ion Antonescu (d. 1946)

1885 A murit Prinţul Karl Anton de Hohenzollern-Sigmaringen, tatăl regelui Carol I al României (n. 1811)

Johnny Weissmüller

1896 Guglielmo Marconi prinmeşte patentul pentru noua sa invenţie, radioul

1904 S-a născut actorul Johnny Weissmüller (m. 1984)

1910 S-a născut prozatorul Dan Petraşincu (m. 1997)

1923 S-a născut scriitorul german Peter Hirsche

1924 Congresul din SUA le-a garantat amerindienilor cetăţenia americană

BINE AŢI VENIT!

Kiss Vlad, Marcos Albert Damian, Chirilaş Ioana Maria, Saladea Ilie, Dincă Adriana-Ioana, Taşcă Dacian-Gabriel, Nustea Denis Cristian, Frăţilă Cristian Andrei.

AU PLECAT DINTRE NOI

Mone Cornel (1959), Riviş Ştefan (1937), Chiş Gheorghe (1948).

anunţurile de deces se publică gratuit

TELEFOANE UTILE

☎INFORMAŢII TELEFONICE: 118.932; ☎ROBOT: 1958; ☎APEL UNIC DE URGENŢĂ: 112; ☎PRIMĂRIA ARAD: Program de relaţii cu publicul, luni-vineri 8-20. Tel.: 0257/284.744; tel. centrală: 0257/281.850; ☎S.C. E.ON GAZ ROMÂNIA - Sucursala Arad :0357/403.321; ☎DERANJAMENTE ELECTRICITATE: 0257/929; ☎INFORMAŢII CFR: 0257/231.777; ☎PROTECŢIA CONSUMATORULUI: 0257/257.049; ☎GOSPODĂRIREA COMUNALĂ ARAD S.A.: 0257/270.352; 0729-009.033; 0257/270.352; ☎POLIŢIA DE FRONTIERĂ: 1959; SC CET (Dispecerat şi intervenţie termoficare): 0357/412.244.

SUDOKU

REGULI: În fiecare bloc sunt câteva cifre între 1 şi 9, stabilite dinainte. Acestea trebuie completate cu cifrele lipsă, în aşa fel încât fiecare număr să figureze o singură dată. De asemenea, cifrele de la 1 la 9 trebuie să figureze o singură dată atât pe rândurile orizontale cât şi pe coloanele verticale ale celor nouă blocuri luate împreună.

ÎNCEPĂTORI

			6	9	1	8		3
			7			6	1	9
		6		5	8	2		
7	6				2		9	
4		5		1		7		
3		9	5		7	4		
5	8	1		4	3			7
	4		1					2
6	3					1	4	5

AVANSAŢI

8	9				3			1
4			8		7			
					5	3	2	
	7		1			8		5
				5		6	9	
3	5	9						
		4	2	6				
		2		7			8	9
7			5				6	

Soluţiile jocurilor din numărul precedent:

ÎNCEPĂTORI

6	3	7	2	5	8	1	4	9
9	5	8	7	1	4	6	3	2
2	4	1	6	9	3	8	7	5
4	9	5	8	7	2	3	1	6
3	1	6	9	4	5	7	2	8
8	7	2	1	3	6	9	5	4
1	2	3	4	8	9	5	6	7
5	8	4	3	6	7	2	9	1
7	6	9	5	2	1	4	8	3

AVANSAŢI

2	5	4	3	6	7	9	8	1
3	8	1	9	2	5	7	4	6
9	6	7	1	8	4	3	5	2
4	2	3	5	1	6	8	7	9
1	9	5	7	3	8	2	6	4
6	7	8	4	9	2	1	3	5
7	3	6	2	4	9	5	1	8
8	1	2	6	5	3	4	9	7
5	4	9	8	7	1	6	2	3

UNDE MERGEM în Arad

CINEMA

DACIA „Omul de oţel 2" (SUA) orele 14; 17; 20.
ARTA „Un profet" (Franţa) orele 15; 17.30; 20

TEATRU

„O noapte furtunoasă" de I. L. Caragiale. Regia – Sorin Militaru; Decorul – Onisim Colta; Costumele – Indre Colta (miercuri, 2 iunie, ora 19, sala mare)
„Codrii", de David Mamet. Regia – Alexandru Berceanu. Decorul – Doru Păcurar; Costumele – Oana Văran (joi, 3 iunie, ora 19; vineri, 4 iunie, ora 19 - sala Studio)

TEATRUL DE MARIONETE
„O întâlnire de poveste". Spectacolul realizat de Adina Doba şi Lăcrămioara Szlanko (duminică, 6 iunie, de la ora 11)

CONCERTE

OPERĂ ÎN CONCERT. „Bărbierul din Sevilla" de Gioacchino Rossini. Dirijor: Christian Pollack (Austria); Dirijorul corului:Robert Daniel Rădoiaş; La clavecin: Sorin Dogariu; Distribuţie: Figaro - Adrian Mărcan, Rosina -Asineta Răducan, Contele Almaviva - Cosmin Marcovici, Bartolo - Gabril Oana, Basilio - Dan Popescu; Berta - Cristina Roşu; Fiorello - David Buzgău (vineri, 4 iunie, ora 19.30, în sala Palatului Cultural)

EXPOZIŢII

MUZEUL DE ARTĂ ARAD
Expoziţia de fotografie „Amalgam" (9-17)

SĂNĂTATE

CABINET GINECOLOGIC: Arad, B-dul Decebal nr. 11 (lângă Hotel Aradul). EFECTUĂM: TEST PAP, ECO VAGINAL, CHIURETAJ. Programări la telefon: 0727.008.794.

MEDLINE SERVICE - injecţii, pansamente, perfuzii, recoltări analize la domiciliu, 7 zile din 7. Tel. 0257.338.578; 0728.285.762; 0728.285.760.

PIEŢE, TÂRGURI

Azi este zi de piaţă la Păncota, Beliu, Buteni, Şiclău, Macea, Vânători, Pecica, Şiria şi zi de târg la Beliu şi Buteni. Mâine, joi, este zi de târg săptămânal la Curtici, Sebiş, Cermei, Săvârşin, Secusigiu, Zerind.

www.romjob.ro
PORTAL NATIONAL DE LOCURI DE MUNCĂ

Scoala de Soferi
AUTO CUSTOM MOTO
Fondat 1995
www.custom.go.ro
0257.254196 - 0740972900

HOROSCOP

BERBECUL (III.21.-IV.20.)
Zi prielnică pentru ieşiri cu prietenii. Aveţi posibilitatea să rezolvaţi usor probleme familiale. Vi se conturează un plan de afaceri la care vă gândiţi de multă vreme.

TAURUL (IV.21.-V.20.)
Partenerul de viaţă vă impresionează cu un cadou la care nu vă aşteptaţi. Vă sfătuim să vă ascultaţi intuiţia, pentru a lua o decizie corectă la serviciu.

GEMENII (V.21.-VI.21.)
Colegii de serviciu vă apreciază pentru dorinţa de schimbare şi înnoire. Organizaţi-vă cât mai riguros şi nu pierdeţi timpul! Azi aveţi spor în tot ce faceţi.

RACUL (VI.22.-VII.22.)
Intenţionaţi să vă implicaţi mai mult în treburile casei. Relaţiile cu cei din jur sunt foarte bune şi puteţi să încheiaţi contracte sau să semnaţi documente oficiale.

LEUL (VII.23.-VIII.23.)
Aveţi succes în societate şi în toate activităţile legate de cămin. Puteţi face planuri de viitor, pentru că aveţi idei excelente, pe care vi le apreciază partenerul de viaţă.

FECIOARA (VIII.24.-IX.23.)
Puteţi rezolva o problemă financiară care vă frământă de mult. S-ar putea ca dimineaţa să vi se propună o colaborare. Este momentul să vă consolidaţi relaţiile de prietenie.

BALANŢA (IX.24.-X.23.)
Este o zi dificilă, în care aveţi multe de rezolvat. Principala problemă s-ar putea să fie de natură financiară, dar vă sfătuim să nu vă faceţi griji. Sunteţi hotărât şi plin de energie.

SCORPIONUL (X.24.-XI.22.)
Dimineaţa sunteţi hotărât să faceţi câteva schimbări în cămin, dar nu sunteţi sigur că partenerul de viaţă va fi de acord. Stabiliţi-vă clar priorităţile şi v-aţi asigurat succesul!

SĂGETĂTORUL (XI.23.-XII.21.)
Aveţi şanse de reuşită în orice domeniu, mai ales la examene. Relaţiile sentimentale merg foarte bine, dar vă recomandăm să fiţi mai atent la problemele partenerului de viaţă.

CAPRICORNUL (XII.22.-I.20.)
Un prieten vă dă de gândit, sfătuindu-vă să vă temperaţi dorinţa de a câstiga bani cu orice preţ. Încercaţi să vedeţi şi alte interese decât cele de natură materială!

VĂRSĂTORUL (I.21.-II.20.)
Simţul practic şi dorinţa de schimbare vă ajută să intraţi în afaceri. S-ar putea ca un prieten să vă propună o colaborare aparent profitabilă. Nu vă grăbiţi să promiteţi nimic!

PEŞTII (II.21.-III.20.)
S-ar putea să începeţi o nouă etapă, mai ales în plan social sau sentimental. Nu este exclus să demaraţi o afacere. Sunteţi comunicativ şi puteţi avea succes în călătorii.

„Jurnal arădean" vă ascultă

Între orele 11 - 13, la telefonul 0257.280943, redactorul nostru vă stă la dispoziţie.

ARAD. Florica Faur, din Micalaca, propune Primăriei să modifice traseul microbuzului 48, care circulă pe traseul Micalaca- Real, în aşa fel încât acesta să meargă şi în centru. „Acum, circulă din jumătate în jumătate de oră, dar nu duce decât puţini călători. Dacă ar circula din oră în oră, cu orar fix, ar putea merge şi spre centru, până la teatru, de unde ar putea lua pasageri care vor să meargă la Real sau în Micalaca„ este de părere d-na Faur.

Vasile Nini, de pe Voinicilor, pensionar în vârstă de 80 de ani, este foarte supărat pe guvernanţi pentru că taie din pensii. „Din pensia mea de mizerie, am vrut să adun nişte bani, să cumpăr un tomberon pentru gunoi, pentru că am unul pe care mi l-au dat cei de la Salubritate, gata spart, acum 15 ani. Dacă îmi taie din pensie, măcar să îmi dea un tomberon nou, să nu se împráştie tot gunoiul când vin să îl ridice". Pentru că în zonă de ridicarea gunoiului se ocupă „Polaris", îi sugerăm cititorului nostru să se adreseze firmei respective, care ar putea să îl ajute. **JA -S.T.**

CURS VALUTAR

DENUMIREA VALUTEI	BNR	BCR		BRD		San Paolo IMI Bank		Banca Românească		Banca Romexterra		Alpha Bank		Casa de schimb LUXOR	
		C	V	C	V	C	V	C	V	C	V	C	V	C	V
Euro	4,19	4,14	4,24	4,12	4,27	4,14	4,22	4,17	4,22	4,16	4,23	4,13	4,25	4,15	4,21
Dolar SUA	3,45	3,36	3,48	3,38	3,53	3,42	3,48	3,42	3,47	3,41	3,51	3,33	3,48	3,39	3,46
Forint	0,0151	0,0146	0,0157	0,0141	0,0158	0,0145	0,0165	-	-	0,0148	0,0156	-	-	0,0151	0,0155
Gram aur	135	92													

Vremea

Miercuri, 2 Iunie

www.aradon.ro

12° LA ORA 6 — Temperaturile se vor situa între 10 şi 12 grade. Vântul va sufla cu 18 km/h, dinspre SV.

18° LA ORA 18 — Temperaturile se vor situa între 16 şi 18 grade. Vântul va sufla cu 13 km/h, dinspre S.

ZIUA PRECEDENTĂ

Arad	16° C	Umiditate:	89%
Lipova	17 °C	Presiune:	757mmHG
Chişineu- Criş	16° C	Precipitaţii:	50 %
Săvârşin	15° C	Vânt:	18 km/h
Sebiş	16 °C	Direcţie vânt:	SE

SOARELE

Răsare: 05:47
Apune: 21:19

AZI

Temperaturile se vor situa între 10 şi 18 grade. Vântul va sufla cu 18 km/h, dinspre SV.

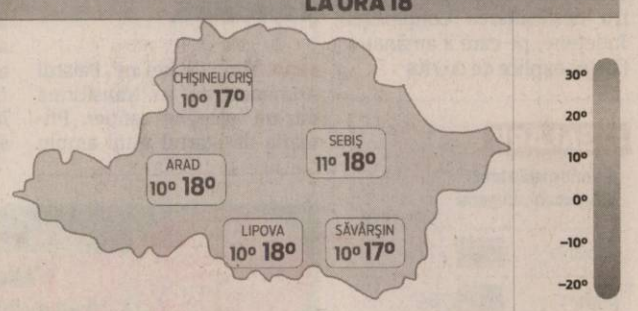

FAZELE LUNII

14. 05. | 21. 05. | 28. 05. | 5. 06.

MIERCURI	JOI	VINERI	SÂMBĂTĂ
10° 18°	10° 21°	11° 22°	12° 23°
averse	averse	ploaie	ploaie

CALENDAR

Biserica ortodoxă: Sf. Mare Mc. Ioan cel nou de la Suceava; Sf. Ier. Mărt. Nichifor al Constantinopolului; Sf. 48 Mucenici de la Lyon. **Biserica greco-catolică:** Sf. aep. Nichifor al Constantinopolului. **Biserica romano-catolică:** Ss. Marcelin şi Petru, m.

PROGNOZĂ PENTRU TREI ZILE

Temperaturile minime vor fi cuprinse între 10 şi 12 grade, iar cele maxime între 18 şi 23 grade.

Temp.minime: 10 la 12° C
Temp.maxime: 18 la 23 ° C

JURNAL ARĂDEAN
Str. Poetului nr. 1C, Arad
BRAT Auditat de BRAT
Reclamaţii difuzare: 0257/ 228586

Director editor: Mircea Ţîşcă (8465)
Secretariat: 0257.281802 (centrala), fax - 0257.280655
Şef departament difuzare: Carmen Csordas
Marea publicitate: 0257.280904 (int. 8488); Mica publicitate: 0257.210775
Tiparul executat la: SC Inform Media SRL, Calea Torontalului, DN 6, km 5,7, Timişoara

Editor coordonator: Adriana Barbu (8410) Responsabil de număr: Simion Todoca
Secretar general de redacţie: Gabriela Groza (8417) **Departamente: Eveniment:** Simona Butaru (8412), Monica Ardelean (8446), Alin Gherasim, Gerlinde Knap (8435); **Politic:** Tristan Mihuţa (8431), Simion Todoca (8425); **Economic:** Andreea Pintea (8419); **Cultură, Învăţământ:** Vasile Filip (8428); **Social:** Diana Duţu (8429); **Sport:** Daniel Scridon (8427), Adrian Härţău (8433), Leo Sfăra (8434);
Tehnoredactare: Ghizela Şerban, Ramona Vidulescu
REDACŢIE : tel. 0257.281802 (centrala); fax 0257.280655 (int. 8490), 0257.281797 (int.8489); e-mail:redactia.jurnalaradean@informmedia. ro, adevaruldearad@informmedia.ro, publicitate.jurnalaradean@informmedia.ro, publicitate.adevarul@informmedia.ro

Cu proiectele la prezentare

ARAD. Două dintre proiectele județului Arad care beneficiază de finanțare prin Programul Operațional Regional se regăsesc pe lista celor care vor fi prezentate, în 3 iunie, la Timișoara, la sediul ADR Vest. Este vorba despre proiectele „Reabilitarea Centrului Istoric Vechi al Municipiului Arad", care va fi prezentat de Răzvan Popa, directorul executiv al Direcției tehnice a Primăriei Arad, respectiv, „Centura Sud Ineu", prezentat de primarul Ineului, Nicolae Mehelean.

Centrul vechi, la reabilitat FOTO: JA

JA - S.B.

Despre Arad, în joacă

ARAD. Zeci de elevi de la Colegiul Național Moise Nicoară au luat deja parte la Proiectul „Arad, dragostea mea!", inițiat de Mișcarea Arădeană. „Copiii au primit cu entuziasm jocurile și concursurile, răspunzând întrebărilor despre Arad, învățând lucruri noi despre oraș, dar mai ales învățând să-i prețuiască și cultive valorile", spune Adela Cristea, managerul de proiect.

Proiectul va continua în școli până la sfârșitul anului școlar, iar din toamnă va fi reluat cu o și mai mare amploare, în toate școlile din oraș, subliniază Adela Cristea.

La finalul prezentării, copiii alcătuiesc o „Declarație a tânărului arădean" prin care își propun să facă lucruri bune pentru oraș. Printre cele mai interesante lucruri pe care și le-au propus copiii sunt: să atragă atenția celor care distrug spații verzi, să povestească tuturor că sunt mândri de a fi arădeni. „Să devin Primar" este, de departe cea mai măreață intenție exprimată de copii.

JA - S.B.

Primăria intră la renovat

Palatul Administrativ intră în restaurare. Primăria convoacă artiști și specialiști.

Palatul Administrativ intră într-un amplu proces de restaurare FOTO: A.P.

ARAD. Nu oricine se va ocupa, însă, de lucrările de restaurare a interioarelor. „Pentru restaurarea acestui obiectiv se vor coopta specialiști restauratori, artiști și experți atestați de Ministerul Culturii și Cultelor", se subliniază în caietul de sarcini. Restaurarea componentelor artistice (muluri, stucaturi, ornamente de arhitectură, picturi, basoreliefuri, vitralii, corpuri de iluminat, tâmplării de epocă, pardoseli din marmură decorative, din parchet cu intarsii) se va face cu respectarea normelor și cu avizul Comisiei Naționale a Monumentelor Istorice. Cert este că lucrările de restaurare a sălii festive a primăriei se vor face cu condiția ca ședințele să se poată desfășura aici în continuare, chiar și pe durata execuției acestora. Totodată, pentru accesul persoanelor cu dizabilități la nivelurile clădirii, prin proiect s-a prevăzut achiziționarea unui lift.

CONSTRUIT ÎN 1875

Palatul Administrativ este construit în anul 1875 și clădirea a fost declarată monument istoric. Clădirea este neoclasică, cu accent neobaroc în exterior și eclectism cu elemente baroc și rococo în interior, bogat ornamentată. Suprafața desfășurată a clădirii este de 8.738 mp, din care suprafața a zonei în care se vor face intervenții pentru restaurare este de aproximativ 800 mp.

După model austriac

Proiectul tehnic, detaliile de execuție, caietele de sarcini, antemăsurătorile și listele de cantități, care sunt acum puse la dispoziția firmelor interesate să execute lucrări în Palat au fost întocmite de proiectantul general - Asociația Bernard Ingenieure ZT GMBH Austria și SC. Westrom Design Consulting Engineering IMPEX SRL Romania.

SIMONA BUTARU
simona.butaru@informmedia.ro

Au pus asfaltul pe 70 de străzi de pământ

Grădiște, ultimul cartier de pe listă, se află la faza remedierii greșelilor. Termen final: luna iunie.

Asfalt pe drumuri din trei cartiere FOTO: JA

ARAD. Iunie este ultima lună în care se va lucra la proiectul de asfaltare a 70 de străzi de pământ.

Primăria susține într-un comunicat că „în cursul lunii iunie se încheie reabilitarea rețelei stradale fără îmbrăcăminți moderne din cartierul Grădiște, cel mai mare lot din cadrul proiectului «Reabilitare străzi fără îmbrăcăminți moderne în cartierele Grădiște, Subcetate, Micălaca» început în anul 2008". În Grădiște au fost demarate lucrări de modernizare a 53 de străzi, de Asociația ICIM și RADM Arad, lucrări care s-au apropiat de final dar care, ca urmare a evaluărilor și a sesizărilor primite de la cetățeni, este încă în lucru.

Abia după ce constructorii remediază deficiențele constatate va avea loc recepția finală.

În Subcetate s-au asfaltat deja 13 străzi, lucrarea fiind recepționată în iulie 2009. Lucrările de modernizare a 14 străzi de pământ din Micălaca s-au încheiat în primăvară. În aceste două cartiere, lucrările au fost executate, însă, de compania maghiară Hódmezővásárhelyi Útépítő.

OBLIGAȚII ȘI PREȚ

Proiectul a cuprins reabilitarea a peste 60 de km de rețea stradală în cele trei cartiere (asfaltarea carosabilului și realizarea sistemului de scurgere pentru apele pluviale, modernizarea trotuarelor și spațiilor verzi). Investiția a fost de circa 6,5 milioane de euro, bani din bugetul local.

ADRIANA BARBU DĂNILĂ
adriana.barbu@informmedia.ro

Anticorupția a intrat în dezbatere

Dezvoltarea capacității administrative în lupta cu corupția, în dezbatere publică la Prefectură.

Întâlnire pe tema anticorupției, la Prefectură FOTO: FAN

ARAD. Prezentarea proiectului „Dezvoltarea și consolidarea Centrului Național pentru Integritate", precum și unele propuneri și bune practici din domeniul anticorupție la nivel local, au fost ieri tema unei dezbateri organizate la Prefectură. La întâlnire au participat reprezentanții Centrului Național pentru Integritate - director coordonator Alexandru Cumpănașu, administrația locală, directorii de instituții din Arad: Garda Financiară, Direcția Finanțelor Publice, Direcția Accize și Operațiuni Vamale Arad, Comisariatul Regional pentru Protecția Consumatorului, respectiv, președintele Tribunalului Arad, Ștefan Lucaciuc. În cadrul dezbaterii, participanții au făcut propuneri de îmbunătățire a activității instituțiilor în privința anticorupției și de eficientizare a instituțiilor din sectoarele vulnerabile: siguranță și ordine publică, administrație publică, financiar-fiscal, sistemul sanitar și educație. „Întâlnirea s-a dovedit a fi extrem de utilă, o parte a acestor propuneri vor fi selectate în vederea fundamentării și înaintării către instituțiile competente de la nivel central", a declarat prefectul Călin Bibarț.

> Întâlnirea s-a dovedit a fi extrem de utilă
> CĂLIN BIBARȚ

Fonduri nerambursabile

Asociația pentru Implementarea Democrației (AID) și Ministerul Administrației și Internelor prin Unitatea Centrală pentru Reforma Administrației Publice (UCRAP) implementează proiectul „Dezvoltarea și consolidarea Centrului Național pentru Integritate".

Proiectul este finanțat prin Fondul Social European prin Programul Operațional „Dezvoltarea capacității administrative". Bugetul total al acestuia este de 3.788.008,10 lei din care 3.703.535,52 lei sunt fonduri nerambursabile.

JA - S.B.

Copiii au vizitat Jandarmeria

ARAD. Cu ocazia Zilei Copilului, Inspectoratul de Jandarmi al Județului Arad a organizat acțiunea „Porți Deschise". Deși vremea a fost nefavorabilă, peste 150 de copii au trecut pragul Jandarmeriei. Micii oaspeți au putut urmări exerciții demonstrative de autoapărare și intervenție, dar și exerciții de dresaj canin, câinii de serviciu fiind atracția principală pentru vizitatori, alături de plimbarea cu autospecialele.

JA-A.G.

Copiii din Arad nu s-au putut bucura de ziua lor în aer liber FOTO: FAN

Sabotaj meteo de 1 iunie

ARAD. Potrivit unui comunicat remis de Primăria Arad, „din cauza vremii nefavorabile, programul evenimentelor organizate pentru sărbătorirea Zilei de 1 iunie se modifică". Conform informării Primăriei Arad, evenimentul „Eu și copilăria", organizat de DDAC, a fost mutat în Sala Mică a Filarmonicii Arad, cu începere de la ora 12:30, deși inițial era programat a se desfășura în aer liber, în Parcul Eminescu, de la ora 12. Festivalul 1 Iunie Ziua Copilului, ediția a III-a, a suferit modificări și mai dramatice: a fost reprogramat pentru duminică, 6 iunie, deși era stabilit să se țină în Parcul Copiilor tocmai de ziua acestora.

JA-A.B.D.

RECLAME

AVANCRONICA DE CONCERT

Codruţa Dogaru

Bărbierul din Sevilla

Bărbierul din Sevilla de Gioacchino Rossini, prezentată în această săptămână în versiune concertantă pe scena Palatului Cultural, este prima dintre realizările lirice programate de Filarmonică pentru ultima lună a stagiunii 2009 -2010. Vineri, 4 iunie, la ora 19.30, orchestra simfonică şi corul academic, în colaborare cu soliști ai Operelor din Braşov şi Iaşi prezintă sub bagheta dirijorului vienez Christian Pollack cea mai populară operă buffa a tuturor timpurilor.
O distribuţie brilantă şi sudată în experienţe internaţionale ne invită să ne bucurăm încă odată de graţia Rosinei din marea ei arie de coloratură, de amestecul de voluptate şi agilitate al cavatinei Bărbierului - cea mai rapidă arie din literatura lumii - sau de precizia cu care Basilio îşi pune în scenă „diabolica" partitură a calomniei.....
În jurul unui Figaro nestăpânit, interpretat acum la Arad de baritonul Adrian Marcan, figurile tradiţionale ale spectacolului buff prind viaţă sub semnăturile Asinetei Răducan, Cosmin Marcovic, Gabriel Oana, Dan Popescu, Cristina Roşu şi David Buzgău.

redactia.jurnalaradean@informmedia.ro

Bucurie de ziua lor FOTO: FAN

Parteneriat de Ziua Copilului

GALŞA. Ziua de 1 Iunie a adus o rază de bucurie pe feţele copiilor de la Grădiniţa PN Galşa, coordonaţi de educ. Cîlb Maria şi pe cele ale elevilor de la Şcoala Generală Galşa, îndrumaţi de director Jurgiu Corina, înv. Pop Rodica, înv. Creţu Viorica, prof. Farago Codruţa, prof. Simarton Olimpia, prof. Giura Ramona.Activităţile s-au desfăşurat în cadrul parteneriatului Grădiniţă- Şcoală- Poliţie şi au cuprins concursuri sportive şi artistice. Cântul, jocul, voia bună şi măiestria artistică au fost răsplătite cu diplome şi dulciuri. **JA -V.F.**

REŢETA ZILEI

Ficat de raţă în crustă crocantă

INGREDIENTE: 4 bucăţi ficat de raţă, 2 ouă, 2 linguri făină, 200 g pesmet, sare, piper.

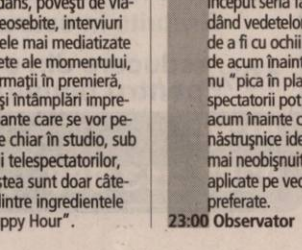

MOD DE PREPARARE: Ouăle se bat bine cu sare şi piper şi cu 2 linguri de făină. Ficatul se spală şi se lasă să se scurgă bine.Trecem fiecare bucată de ficat prin făină apoi prin ou şi la sfârşit prin pesmet. Prăjim în ulei încins până se rumenesc pe ambele părţi. Servim preparatul cald, alături de murături. Poftă bună!

Pentru mai multe REŢETE intră pe **www.culinar.ro**

ÎNTRERUPERI DE CURENT

Joi, 3 iunie 2010. În Municipiul Arad, h 8.30-17.30: Calea Romanilor - Bl. D1, H1, str. Cocorilor. Lucian Blaga nr.5. În judeţ, h 8-18: Sebiş (p), A. Iancu, Poiana, Brusturescu, Zimbru, Dulcele, Păncota (p); h 9-12: Lipova - str. Vânătu (p), Timişorii (p); h 9-15: Seliște; h 9-19: Zădăreni (Localitate, schela Foraj Sonda); h 10-16: Olari, Caporal Alexa, Sintea Mică, Cintei; h 11-14: Lipova - str. Timişorii (p), blocuri zona Balastieră Lipova); h 12-16: Păuliş (localitate, carieră, balastieră, fosta cramă, CED CFR).

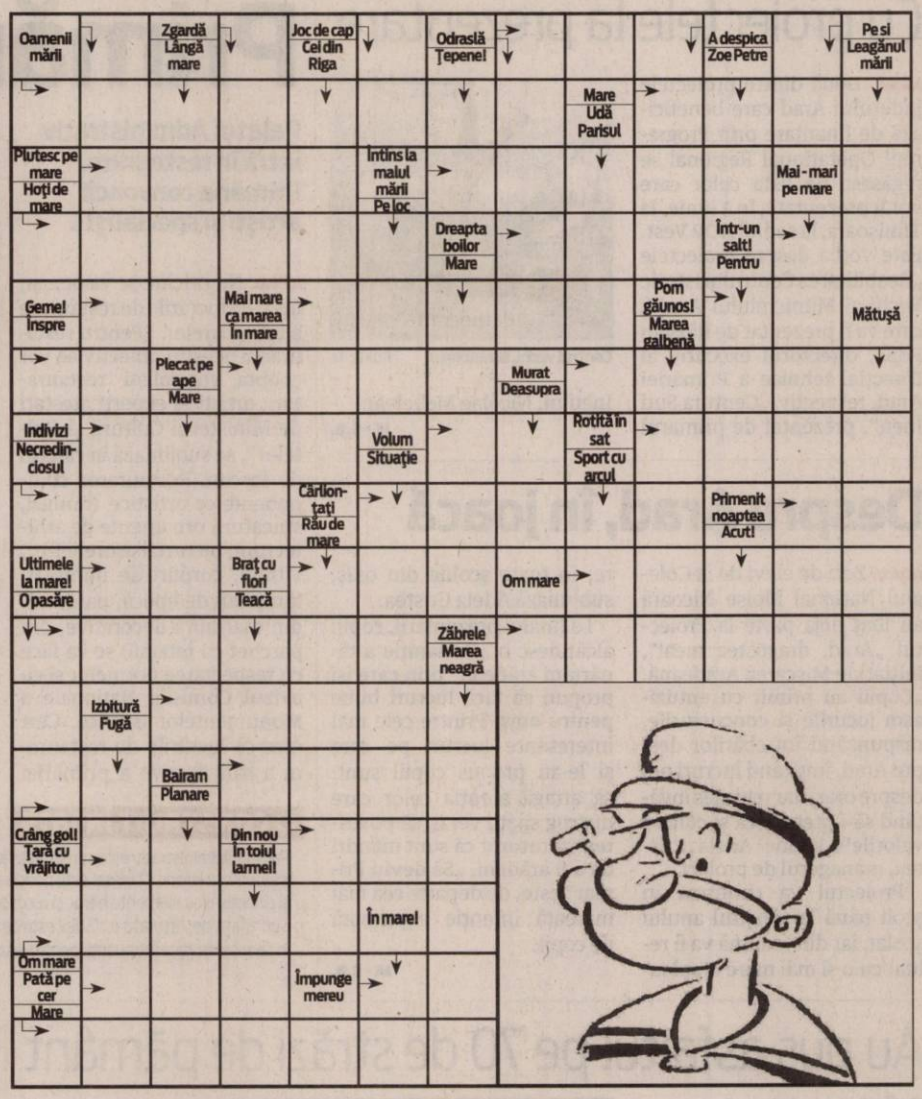

CITIRE APOMETRE

Joi 03 iunie 2010. Cartierul Sânicolaul Mic - Vântului, Paşcani, Nucului, T. Păcăteanu, E. Monţia, Bobocilor, Steagului, Clopotului, p-ţa Obor, Tarafului, Cobzei, N. Lenau, Flacăra, cartierul Aradul Nou - A.M. Guttenbrun, Calea Timişorii, A. Endre, I. Lengyel, cartierul Micălaca - Renaşterii, Marginei, Lalelelor, Bujor, Adrian, Crinului, Fabius, zona 6 Vânători - calea 6 Vânători, Dobrogea, Siret, Crişului, Arţarului, Ovidiu, Sălcuţa, Cedrului, cartierul Poltura - Bumbacului, Câmpul Liniştii, C. Porumbescu, Ţepeş Vodă, Paltinului, V. Hugo, Toamnei, Fulgerului, Călăraşi, Dorului, Folşor, Ursului, Fragilor, Luchian, Brezoianu, Stupilor, Plopilor, Tr. Andreica, Secerei, Făt Frumos, cartierul Gai - Tr. Corcheş, Grozăveşti, Fagului, Măgurele, Zambilelor, A. Pann, I. Creangă, Păcurarilor, Grădinarilor, G. Doda, Codrului, Bogdan Voievod, I. Câmpineanu, cartierul Şega - C. Brâncoveanu, Baba Novac, Şcoalei, V. Conta, Obedenaru, Bucegi.

SOLUŢIA INTEGRAMEI LA NR PRECEDENT

I – I – ACE – Z – I – UNICAT – SUGARI – TM – BEBELUS – M – MAICA – OC – REDA – ITI – BB – MAMOS – AIA – MIORI – AP – UTIL – CO – CN – T – ANINAT – MARAMA – II – DADACE – IT – CE – PICI – TANCI – U – CAT – E – INOCENT – OPT – IA – STI – AT – ALUNEL – FRAGILI

Programe TV Miercuri, 2 Iunie

TVR 1

07:30 La prima oră. Cinci zile pe săptămână programul va prezenta principalele ştiri din presa naţională şi internaţională, oferind „povestea" de dincolo de ştire.
08:00 Trezirea la apel! (I)
09:00 Telejurnal
09:15 Trezirea la apel! (II)
10:10 Don Juan îndrăgostit. (serial)
11:15 Tezaur folcloric. (r)
12:20 Călător pe viaţă. (r)
12:50 Giuvaierul palatului (reluare)
14:00 Telejurnal. Sport Meteo
14:45 Pur şi simplu delicios. (reluare)
14:50 Agenda TIFF
15:00 Teleshopping
15:30 Oameni ca noi
16:00 Convieţuiri
17:00 Generaţia contra
17:55 Drumul către Africa de Sud. Episodul 13 - Japonia şi Ghana
18:30 Giuvaierul palatului. (serial)
19:40 Sport
20:00 Telejurnal. Meteo
21:10 Gala Premiilor de Televiziune - ediţia a XX-a. Festivitatea anuală, în cadrul căreia sunt decernate premiile naţionale de televiziune pentru cele mai bune producţii ale anului precedent, are loc anul acesta la Sala Amfiteatru a Teatrului Naţional Bucureşti, în prezenţa unor prestigioşi reprezentanţi din audiovizualul românesc.
22,50 Amintiri din istorie. (doc.)
23:00 Camera de gardă, 1900... (serial, Marea Britanie, BBC, 2006) Cu: Sarah Smart, Tom Riley, Cherie Lunghi.
24:00 Telejurnal. Sport Meteo
00:15 Furtuna roşie. (thriller, SUA , 2002) Cu: Vivian Wu, Shawn Christian

PRO TV

07:00 Ştirile Pro Tv. Ce se întâmplă, doctore? Omul care aduce cartea
10:00 Al zecelea regat., partea I (r)
12:00 Tânăr şi neliniştit. (r) Povestea a trei familii care trăiesc în Genoa City, „Tânăr şi neliniştit" acoperă cele mai importante şi interesante teme ale vieţii moderne, pornind de la muzică şi carieră până la situaţii limită în care se ating teme extrem de actuale cum ar fi SIDA, alcoolismul, drogurile, religia, adopţiile, avortul.
13:00 Ştirile Pro Tv
13:45 Autostrada destinelor. (dramă, Canda, 2006) Regie: John Fawcett Cu: Kathleen Robertson, Andrea Roth, Noah Bernett, Linden Ashby
16:00 Tânăr şi neliniştit
17:00 Ştirile Pro Tv. Vremea
17:45 Happy Hour
19:00 Ştirile Pro Tv. Sport
20:30 Semnul morţii. (acţiune, SUA 1990) Regia: Dwight H. Little Cu: Steven Seagal, Basil Wallace, Joanna Pakula, Keith David
22:15 State de România
23:30 Ştirile Pro Tv
00:00 CSI New York., ep. 24, anul V
01:00 Semnul morţii. (r)
03:00 Ştirile Pro Tv. (r)
04:00 State de România. (r)
06:00 Happy Hour. (r) O oră de veselie cu muzică live, dans, poveşti de viaţă deosebite, interviuri cu cele mai mediatizate vedete ale momentului, informaţii în premieră, dar şi întâmplări impresionante care se vor petrece chiar în studio, sub ochii telespectatorilor, acestea sunt doar câteva dintre ingredientele "Happy Hour".

ANTENA 1

06:00 Observator
08:00 Matinal: 'Neatza. cu Răzvan şi Dani
10:00 În gura presei. cu Mircea Badea
11:00 Familia Bundy. (serial, SUA 1987) Cu: Ed O'Neill, David Faustino, Amanda Bearse, Christina Applegate. Faimoasă şi dusă cu sorcova. Aşa s-ar putea rezuma Familia Bundy, una total ţăcănită în care doar câinele are capul pe umeri. Tatăl este leneş, obsedat de decolteuri şi de fotbal american şi trăieşte de pe urmele de pantofi ale altora. 12:00 Miami Vice. (acţiune, SUA 1984) Cu: Don Johnson, Philip Michael Thomas, Olivia Brown, Edward James Olmos, John Diehl
13:00 Observator
14:00 Zebra de curse. (r)
16:00 Observator
17:00 Acces Direct
19:00 Observator. cu Alina Petrescu Sport Meteo
20:30 Divertisment: Te pui cu blondele? cu Dan Negru. Pe lângă 50 de blonde frumoase care vor încerca în fiecare săptămână să demonstreze că sunt şi deştepte, Antena 1 le aduce telespectatorilor în acest sezon mai multe ediţii speciale şi mai mulţi concurenţi vedetă.
22:00 Divertisment: Plasă de stele. Dan Negru şi echipa lui abia au început seria farselor, dând vedetelor motive de a fi cu ochii în patru de acum înainte pentru a nu "pica în plasă". Telespectatorii pot vedea de acum înainte cele mai năstruşnice idei şi cele mai neobişnuite ipostaze aplicate pe vedetele lor preferate.
23:00 Observator

HBO

06:00 Cronicile din Narnia: Prinţul Caspian. Fermecătoarele personaje ale nemuritoarei poveşti fantastice a lui C.S. Lewis prind din nou viaţă în Cronicile din Narnia: Prinţul Caspian. Fraţii Pevensie — Peter, Susan, Edmund şi Lucy — sunt aduşi prin magie din Anglia epocii celui de-al doilea război mondial înapoi în Namia, direct dintr-o gară aflată în apropierea Pietei Trafalgar din Londra.
08:25 Agathe Cléry
10:15 Indiana Jones şi regatul craniului de cristal
12:15 Profu' de engleză
14:20 Elizabeth: Epoca de aur. Cate Blanchett se întoarce în rolul care a făcut-o faimoasă într-o peliculă epică, luxuriantă, care urmăreşte anii de mijloc ai unei domnii legendare.
16:15 Franţa, poliţist 2009
18:05 Votul decisiv
20:00 Îngeri şi demoni. Romanele lui Dan Brown sunt pline de informaţii istorice facinante pe care autorul ştie să le transforme, ingenios, în intrigi care sunt atât de încurcate şi de complexe, încât există o nevoie constantă de a informa cititorul cu expoziţiuni elaborate.
22:15 Che - Partea a doua
00:30 Pacific. Ep. 2
01:20 Drumul mătăsii. Un tânăr negustor devine contrabandist după ce, din cauza unui virus, îşi pierde rezerva africană de viermi de mătase şi porneşte într-o călătorie către Japonia, locul unde îşi poate reface stocul. Ajuns acolo, Herve devine obsedat de tânăra concubină a unui industriaş local.

TVR 2

07:00 Altă viaţă ! (s) **07:55** Învingătorii (doc.) **08:10** Săptămână de săptămână (r) **09:45** Poate nu ştiai **10:00** Telejurnal **10:15** Poveşti din Paris (s) **10:45** Întâlnire pe 2 **12:00** Telejurnal Ştiri Sport **12:45** Popasuri folclorice **13:45** Teleshopping **14:30** Zon@ IT (r) **15:00** Împreună în Europa **16:00** Altă viaţă ! (r) **17:00** Asul din mânecă (s) **18:00** Jurnalul Euronews pentru România **18:15** Poveşti din Paris (s) **18:45** Drumul către Africa de Sud. Episodul 7 – Anglia si Grecia **19:20** Peştera fermecată (s) **21:00** Bazar **21:30** Bugetul meu **22:00** Ora de ştiri Ştiri Sport Meteo

AXN

07:00 Amazing Race Asia. **08:00** Schimbul trei V **09:00** All Saints. **10:00** Stăpânul fiarelor **11:00** Cabinetul de avocatură. **12:00** Schimbul trei V. **13:00** All Saints. **14:00** Stargate: Atlantis I **15:00** Stargate: Atlantis. **16:00** Amazing Race Asia. Echipele rămase în cursă au plecat către Krabi în Sudul Thailandei. **17:05** Schimbul trei V **18:00** Cabinetul de avocatură. Eugene apără un om care, în timpul unui ritual de iniţiere, şi-a ucis un prieten. **19:00** Stargate: Atlantis **20:00** Stargate: Atlantis **21:00** Lost: Naufragiaţii **21:45** ZOOM

B1

07:00 Teleshopping **07:30** Documentar DW **08:00** Teleshopping **08:30** Nasul (r) **12:00** Ştiri cu Ioana Reit **12:30** Teleshopping **13:30** Documentar DW **14:00** Evenimentele zilei moderator Alina Stancu. Invitaţi permanenţi: Mircea Marian şi Horia Ghibuţiu **18:00** 6! Vine presa cu Livia Dilă, monden Roxana Iliescu, sport Dan Dumitrescu **20:00** Naşul cu Radu Moraru (direct) **23.30** By Monica Columbeanu (r) **00:30** 6! Vine Presa (r) **02.30** Evenimentele zilei (r) **06:30** Documentar DW (r)

PRIMA TV

07:00 Teo live **08:20** Sport cu Florentina **08:30** Teleshopping **09:00** Camera de ras (r) **09:30** Nimeni nu-i perfect **10:00** Pitici si tatici **10:30** Buretele Bob si coroana regelui Neptun – desene animate (r) **12:30** Teleshopping **13:00** Camera de ras **13:30** Teleshopping **14:00** Neveste disperate - serial comedie, SUA **15:15** Gazda de profesie (r) **16:15** Jane Doe: Gravat în memorie – actiune, S.U.A. 2006 (r) **18:00** Focus 18 **19:00** Focus Sport **19:30** Cronica Carcotasilor **22:15** Trasnitii **23:15** CSI: Investigatii - actiune, SUA **01:00** Focus (r) **02:00** Cronica carcotasilor (r)

PROCINEMA

07:45 Băiatul veveriţă (r) **08:15** Anotimpurile sufletului (r) **10:30** Tazmania (s) **11:00** Băiatul veveriţă **11:30** Happy Hour (redifuzare) **13:00** Teo (redifuzare) **14:15** Pe locuri, fiţi gata, gătiţi! (ultimul episod) **15:00** Smallville (s) **16:00** Noi toţi (s) **16:30** Marea dinlăuntru (biografic, Spania, Franţa, Italia, 2004) **19:00** Aceeaşi Christine, alte aventuri (s) **20:00** Traveler (ultimul episod) **21:00** Seinfeld **22:00** Războiu cu extratereştrii Regie: Leigh Scott (acţiune, SUA 2007) Cu: Matthew Wolf, Amy Weber, Shaley Scott, Eliza Swenson, Griff Furst **00:00** Stăpânul Zodiacului

ANTENA 2

06:15 Trăieste sănătos (r) **09:00** Răi da' buni (r) **11:15** Crime Odioase (r) **11:45** Celebri sau nu la Mihaela Tatu (r) **13:00** Agentul VIP (r) **15:00** Traieşte Sănătos (emisiune prezentată de Simona Bălănescu) **16:45** Adevăr sau baliverne **18:00** Celebri sau nu la Mihaela Tatu **19:10** It's show time **19:30** Răi da' buni (emisiune prezentată de Mihai Morar) **20:45** La ţinta **21:00** Vorbe grele **22:00** Agentul VIP (emisiune prezentată de Cristian Brancu) **23:30** It's show time (r) **23:45** Răi da' buni (r) **01:00** Crime Odioase

ACASĂ

07:00 Pasiune (s) **08:15** Cameleonii (r) (s) **09:45** Maria Mercedes (r) (s) **11:15** Predestinaţi (r) (s) **12:30** Împreună pentru totdeauna (r) (s) **14:00** Cele două feţe ale Anei (r) (s) **15:15** Reţeta de ACASĂ **15:30** Destine furate (s) **16:25** Vremea de ACASĂ **16:30** Maria Mercedes (s) **17:30** Poveştiri adevărate - emisiune cu poveşti reale despre viaţă **18:30** Împreună pentru totdeauna (s) **19:30** Cameleonii (s) **20:30** Predestinaţi (s) **21:30** Cealaltă faţă a Analiei (s) **22:30** Poveştiri de noapte - emisiune prezentată de Cabral şi Mircea Solcanu **23:30** India (s)

CINEMAX

07:00 Trăieşte-ţi viaţa Regizor: Actori: Holly Hunter, Danny Devito, Queen Latifah, Martin Donovan, Richard Schiff **08:40** Cartea groazei **10:05** Hoţii Regizor: Marques Olarreaga, jaime Actori: Juan José Ballesta, María Valverde, Patrick Bauchau, María Ballesteros, Carlos Kaniowsky **11:45** Cafeneaua vedetelor **12:10** Locul meu sub soare **13:55** Deodată **15:35** Mişcarea de rezistenţă **15:55** Rocky **17:50** Sâmbătă noaptea, duminică dimineaţa **19:20** Trăieşte-ţi viaţa **21:00** Molly **22:30** Născut pe 4 Iulie **00:50** Erou de Bollywood

HALLMARK

00:00 Apartamentul 12 **02:00** Reverberaţiile unei clipe **04:00** Amy **05:00** Atingerea îngerilor II **06:00** Atingerea îngerilor II **07:00** Fiicele lui McLeod V **08:00** Crimele din Midsomer **10:00** Viaţă de familie **12:00** Fiicele lui McLeod V **13:00** Jordan **14:00** Crimele din Midsomer **16:00** Alegerea lui Fielder **18:00** Amy **19:00** Jordan **20:00** Clara Sheller. Clara Sheller are aproape 30 de ani şi lucrează ca jurnalist la Paris, pentru o revistă de femei, numită "L'Hebdo". **21:00** Clara Sheller **22:00** Middletown

TVR Cultural

07:00 Jurnalul cultural (r) **07:45** Prin Ţara Zânelor ® **08:10** Istoria aproape (r) **08:40** Decor si stil (r) **09:10** Identităţi (r) **09:40** Atlas (r) **10:05** Remix (r) **11:00** Promisiunile mării (r) **12:00** Jurnalul cultural (r) **13:05** Literatura de azi (r) **13:45** DanceMakers (r) **14:30** Latitudini şi atitudini (doc.) **15:05** Concertele TVR Cultural (r) **16:30** Identităţi (r) **17:00** Nocturne **17:55** Catedrala din Bourges (doc., Franţa) **18:55** Cu rolele prin Bucureşti (r) **19:00** Jurnalul cultural **19:55** Capodopere din Galeria de Artă Modernă Românească (r) **23:00** Jurnalul cultural

M1

06:50 Dimineaţa **10:00** Dedicaţii **10:55** Living. Emisiune de divertisment **13:01** Ştiri, sport **13:30** Carpaţi Expres **14:00** Vecinii **14:35** Hrvatska kronika **15:05** Ecranul nostru **15:35** În aşteptarea Guvernului **16:05** Dimineaţa **17:25** Ştiri **17:45** Poftiţi la un ceai **18:40** Serial: Don Matteo **19:40** Serial: Fiicele lui McLeod **20:30** Ştiri, sport **21:00** Serial: Cazuri de Yorkshire **22:00** Miercuri seara **22:30** Recviem pentru un vis (dramă)

REDACŢIA NU ŞI ASUMĂ RESPONSABILITATEA PENTRU EVENTUALELE SCHIMBĂRI

DISCOVERY

10:00 Tehnici esenţiale de supravieţuire **11:00** Meserii murdare **12:00** O pradă mortală **13:00** Cum se fabrică? **14:30** Vânătorii de mituri **15:30** Mega constructori **16:30** Secundele dinaintea dezastrului **17:00** Escrocherii adevărate **18:00** Top Gear **19:00** Cum se fabrică diverse lucruri? **20:00** Tehnici esenţiale de supravieţuire **21:00** Zonă mortală **22:00** Maeştrii armelor **23:00** Top Gear **00:00** Adevăratul loc al crimei **01:00** Tehnici esenţiale de supravieţuire

Sindicatele, la plimbare

ARAD. În aceste condiții, traseul inițial între orele 14.00 - 16.00, ce presupunea înconjurarea Palatului Administrativ va fi modificat pe următorea rută: Casa Sindicatelor (unde va avea loc și întâlnirea) - str. Corneliu Coposu - B-dul Revoluției (până la intersecția cu strada Horia) - B-dul Revoluției - Piața Drapelului - strada Corneliu Coposu - platoul din fața Casei Sindicatelor. Pe acest traseu nu a fost permisă nici o staționare. Reprezentanții sindicatelor au decis să renunțe la mitingul programat și să facă doar marșul pe traseul aprobat de Primărie. „Vom acționa în instanță dispoziția primarului prin care ni se interzice dreptul la libera exprimare, dreptul de a manifesta liber", a precizat Dănuț Ieneșescu, în urma întâlnirii liderilor semnatarilor „Apelului la democrație". Dan Artimon, președintele Asociației Arad ID, promite un marș zgomotos, iar manifestanții, în jur de 800, vor fi cu recuzita specifică (pancarde, fluiere) dar și cu portocale stricate. **JA-M.A.**

Jandarmeria i-a rugat să plece de pe Platoul din fața Palatului Administrativ, iar protestul s-a mutat pe trotuar FOTO:M.A.

Profesorii au ieşit în stradă

Dascălii de la Şcoala Generală Nr.5 au ieşit ieri, într-un protest spontan, în faţa Primăriei.

ARAD. Nu au fost mulți, dar sunt primii profesori din Arad care au ieșit în stradă. Ieri, înainte de orele amiezii, sindicaliștii de la Școala Generală nr.5 au venit în fața Palatului Administrativ. Un protest spontan al celor 45 de dascăli ai școlii generale împotriva măsurii de tăiere a salariilor, luată de guvern, împotriva „Trufiei și a aroganței guvernanților față de cei care gândesc în țara asta" a spus revoltat, liderul de sindicat (SDÎ) din școală, Cornelia Mureșan.

Li s-au alăturat dascăli din alte câteva școli arădene (Șc. Gen. nr. 18, 22, 12, 13, Lic.de artă „Sabin Drăgoi", CN „Elena Ghiba Birta", Lic. Pedagogic, Colegiul Tehnic, Centrul de Asistență Pshihopedagocică) care au scandat „Jos Guvernul", au fluierat și și-au strigat cu voce tare nemulțumirile. „Acest protest nu are nici o legătură cu sindicatul, este decizia noastră, a celor de la Generală nr.5 , de a riposta împotriva acestor măsuri inconștiente din partea celor care ne conduc țara" a ținut să precizeze, prof. Mureșan. Anunțat telefonic, liderul SDÎ Arad, Dănuț Ieneșescu, a declarat că acțiunea nu aparține Sindicatului Democratic din Învățământ dar că, „exprimă starea de tensiune din sistemul de învățământ, profesorii ajungând la limita suportabilității atâtor măsuri luate în defavoarea lor", a declarat Ieneșescu.

CONTINUĂ GREVA

Sinidcaliștii de la Generală 5 au anunțat că astăzi, la ora 10, vor continua greva în fața Palatului Administrativ

Contre cu prefectul

Invitat în mijlocul protestatarilor, prefectul Aradului, Călin Bibarț, a avut o scurtă și tăioasă discuție cu cei aflați în fața Palatului Administrativ. L aînceput a fost un schimb protocolar de mesaj: reprezentantul dascălilor a prezentat nemulțumirile celor prezenți, tăierea salariilor celor din învățământ, fără ca aceste reduceri să vină de sus în jos, proporțional cu veniturile, iar reprezentantul guvernului a acceptat dreptul la opinie și protest al celor prezenți.

> Vom continua greva atât timp cât va fi nevoie
> **CORNELIA MUREŞAN**

Au urmat apoi acuzele reciproce: mașină de serviciu, cu benzina plătită la Prefectură, iar la rândul lui prefectul le-a reproșat orele de meditații date de dascăli în timpul liber și plata orelor suplimentare. Discuția s-a încheiat brusc prin plecarea prefectului, însoțită de huiduieli, din mijlocul protestatarilor.

MONICA ARDELEAN
monica.ardelean@informmedia.ro

aradon.ro
Pentru mai multe foto și video

ACCENTE

Tristan Mihuţa

Neputinţa de a ne revolta

Noi, românii, suntem ciudați, greu de înțeles pentru cei care ne privesc din afară. În toate privințele. Mulți ambasadori, oficiali europeni ne-au și spus-o de la obraz. Cam același lucru a transpărut și din stupefacția presei străine care, ieri, a fost cu ochii pe noi (doar, se anunțase grevă generală!) și nu a înțeles atitudinea celor care s-au sucit și au făcut din greva generală o mare fâsâială, vorba cuiva.

Adevărul este că nu avem exercițiul de a protesta. De la țăranul „umilit și obidit", frământându-și spășit căciula în palmele-i bătătorite, la generațiile care au trecut prin era comunistă, acest popor a fost dominat de sentimentul supușeniei. Poate, din teamă. Poate, din pricina unei filosofii de viață păguboase. „Mai rău să nu fie". „Ce-o fi, pe țară o fi". „Fi-o ea cumva". Sunt cuvinte pe care fiecare dintre noi le-a auzit din pruncie. Să ne apărăm drepturile? Să ne apărăm demnitatea și să nu ne lăsăm călcați în picioare de un regim pe cât de neperformant, pe atât de autoritar? Nu suntem nici greci, nici italieni, nici francezi. La Lisabona, recent, au fost în stradă 300.000 de oameni. La noi e performanță dacă ies 20.000.

> Încă o dată ne-a biruit lipsa de reacţie ancestrală, maladivă, a ciobanului mioritic

Greva generală a eșuat pe acest fond al împăcării noastre eterne cu soarta potrivnică. Încă o dată ne-a biruit lipsa de reacție ancestrală, absurdă, maladivă, a ciobanului mioritic, consolat în fața faptului că va fi omorât. Pe acest defect (genetic?!) se bazează și puterea actuală. Laşitatea, incapacitatea de răzvrătire, necunoașterea sentimentului de solidaritate sunt luate în calcul „la milimetru" de regimul Băsescu. Recurgând la metode perfide de intimidare, la șantaj, la mită ori la amenințarea cu desfacerea contractului de muncă, puterea - fie ea centrală, fie locală - a reușit să dezbine masele de nemulțumiți și să facă insesizabile efectele grevei. Mai mult, tocmai pe laşitatea noastră, pe lipsa de curaj se construiește tot acest sistem autoritar, hapsân, indiferent în fața greutăților cu care se confruntă populația. Divide, amăgește, învrăjbește și stăpânește, iată care sunt mijloacele prin care regimul Băsescu s-a înșurubat în viața noastră.

tristan.mihuta@informmedia.ro

Cadourile au fost preluate de personalul din centru FOTO: FAN

De la Genesys, pentru copii

ARAD. Spitalul Clinic Genesys a lansat o campanie caritabilă pentru ajutorarea copiiilor cu dizabilități de la Centrul de Recuperare și Reabilitare a Copiilor cu Handicap situat pe strada Tudor Vladimirescu din Arad. Cei 27 de copii din centru au primit haine, jucării, mâncare și produse de igienă corporală.

Copiii au vârsta cuprinsă între 7 luni și 18 ani, au diverse forme de handicap și necesită îngrijire specială. În cadrul centrului ei beneficiază de activități, precum: gimnastică medicală și kinetoterapie, jocuri interactive și de creativitate, ore de educație în scopul integrării în societate. **JA-E.B.**

Salarii majorate doar la unii angajaţi la Cadastru

ARAD. Angajații din Oficiul de Cadastru și Publicitate Imobiliară Arad au de acum sindicat legal constituit. Sindicatul Ro-Vest numără circa 60 de membri, din cei 85 de salariați ai Cadastrului din Arad și birourile din Chișineu Criș, Gurahonț, Ineu, Lipova. Sindicaliștii sunt în continuare nemulțumiți de schimbarea încadrării funcțiilor și noua grilă de salarizare, care le micșorează salariile. „Totuși, recent a fost emis un nou ordin, prin care au fost majorate unele salarii, la unii angajați cu studii superioare ai Cadastrului. Acest ordin avantajează doar circa 20%. Ceilalți rămân cu un salariu de 1110 lei plus ceva sporuri", spune liderul sindicatului, Puiu Bucur. Acesta adaugă că, la nivelul Aradului, deciziile de reîncadrare a angajaților OCPI (și echivalarea funcțiilor cu a celor din Ministerul de Interne) au fost contestate în bloc. **JA - G.K.**

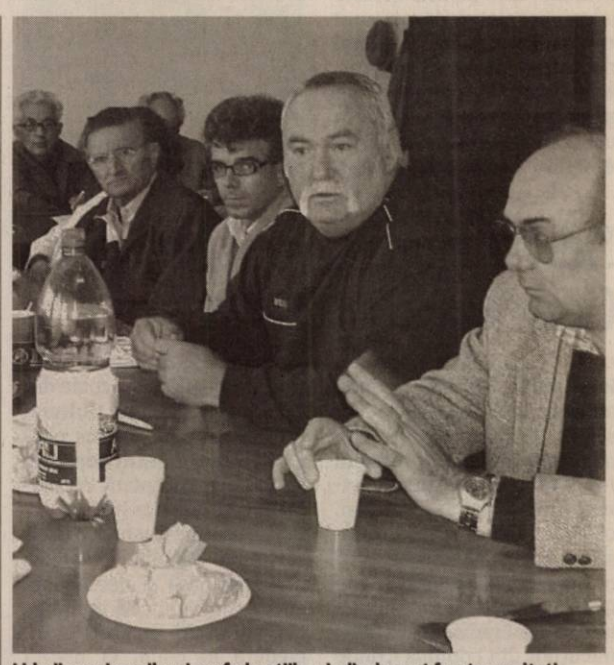

Liderii pensionarilor şi confederaţiilor sindicale sunt foarte revoltaţi FOTO: D.D.

„Municipalii" PNL vor urgent alegeri

ARAD. Organizația municipală a PNL Arad a adoptat o Rezoluție, în care i se solicită președintelui Crin Antonescu să fixeze o dată pentru Conferința Județeană.

„În opinia noastră, dl. președinte s-a grăbit atunci când a decis să amâne alegerile la organizația județeană. Probabil nu a fost informat corect cu privire la pregătirea alegerilor, impresia noastră, a organizației municipale, fiind aceea că persoane care doresc destructurarea PNL au determinat echipa de control de la Secretariatul General să caute nod în papură.

Micile nereguli de întocmire a unor Procese Verbale nu sunt de natură să îndreptățească o asemenea măsură, care nu poate schimba decât în rău situația filialei, generând o impresie catastrofală în rândurile electoratului, dând, în schimb, apă la moară adversarilor politici. Îl rugăm pe dl. președinte, care a fost susținut fără rezerve de organizația municipală, să analizeze, împreună cu dl. Calimente, care îi va înmâna Rezoluția, și să fixeze o dată pentru Coferința Județeană, cât mai urgent cu putință, noi propunând ca aceasta să fie cel târziu 03 iulie", a declarat Galiș. **JA-S.T.**

Liberalilor arădeni li s-a făcut dor de alegeri democratice interne FOTO : S.T.

Sindicatele şi pensionarii cheamă arădenii la protest

ARAD. Înverșunare maximă, ieri, la sediul Ligii Județene a Pensionarilor din Arad. Alături de gazde s-au aflat și reprezentanți ai Sindicatului Democratic din Învățământ, CNSLR Frăția, Cartel Alfa, ULALA, Consiliul Local Civic etc. Au fost atacate, la unison, măsurile de austeritate, dar nici guvernanții nu au scăpat de criticile celor prezenți.

„Nemulțumirea dascălilor e o nemulțumire a poporului, o nemulțumire națională și așteptăm o reacție unitară" - a punctat, Dănuț Ieneșescu, președintele SDI Arad. Reacția așteptată de la arădeni este de a veni la acțiunile de protest programate pentru ziua de mâine.

„Trebuie să mergem să dovedim că suntem solidari în această situație și că nu permitem guvernului să-și bată joc de noi. Nu ne rămâne decât să luptăm, chiar cu pieptul înainte. Ar trebui să facem să se umple orașul de la teatru până la gară!" - a încheiat Ilie Cerna, președinte de onoare al Ligii Județene a Pensionarilor din Arad. **JA-D.D.**

O acţiune pentru dezvoltarea spiritului civic al copiilor FOTO: FAN

Au curăţat spaţiile verzi şi parcurile din oraş

SÂNTANA. Peste 50 de copii şi tineri din cadrul Compartimentului Case de tip Familial Sântana şi elevii clasei a III-a de la Şcoala Generală „Sf. Ana" din localitate au participat, recent, la o acţiune de ecologizare a parcurilor şi spaţiilor verzi din oraş. Primăria Sântana a sprijinit această acţiune, oferind copiilor mănuşi de unică folosinţă şi saci pentru depozitarea gunoiului.

5

oferte a primit Primăria comunei Şicula pentru reabilitarea drumului comunal Chereluş - Şepreuş, dintre care a ales-o pe cea mai avantajoasă din punct de vedere economic. Astfel, o firmă din localitatea Certeze, judeţul Satu Mare, se va ocupa de reabilitarea drumului menţionat pe o lungime de şapte kilometri. Valoarea contractului este de aproape 3,2 milioane de lei. JA - G.K.

Echipamente de bucătărie pentru Casa de cultură FOTO: FAN

Va cumpăra aparatură nouă de bucătărie

CURTICI. Utilaje, instalaţii şi echipamente de bucătărie, în vederea dotării Casei de Cultură şi a grădiniţei din Curtici. Primăria oraşului aşteaptă oferte pentru achiziţionarea de dulapuri frigorifice, hote, maşini de gătit, congelatoare, cuptoare, maşini de spălat vase, mese de lucru demontabile etc., pentru care e dispusă să plătească, din bugetul local, circa 380 de mii de lei. JA - G.K.

Mai puţin la spaţii verzi, mai mult la drumuri

BUTENI. Administraţia judeţeană a aprobat solicitarea venită din partea primăriei Buteni de a tăia din suma de 100.000 lei, de la proiectul „Înfiinţare parcuri în comuna Buteni" pentru a finanţa şi alte proiecte. Astfel, în urma votului aleşilor judeţeni, la proiectul „Înfiinţare parcuri în comuna Buteni" au mai rămas 55.000 lei, restul de bani fiind direcţionaţi către alte două proiecte. La proiectul „Reabilitare centrul comunei Buteni - amenajare platou în faţa Căminului cultural Buteni" au fost alocaţi 20.000 lei, respectiv, pentru „Documentaţie tehnică drumuri agricole" - 25.000 lei.

JA - S.B.

Străzile din Şicula, sub ape

ŞICULA. Ploile abundente din ultimele zile dau mari bătăi de cap şi administraţiei locale din Şicula. Mai multe străzi din comună sunt sub ape, după ce cantitatea uriaşă de apă căzută nu a mai putut fi preluată de sistemul de şanţuri. Potrivit declaraţiilor primarului Aurel Radiţa, o parte din vină o poartă chiar locuitorii comunei care nu şi-au mai curăţat şi decolmatat şanţurile de ani de zile. „Când vremea ne va permite, ne vom apuca să decolmatăm şanţurile şi canalele din comună. Dar pentru aceasta avem nevoie şi de ajutorul cetăţenilor. Pe lângă sistemul de şanţuri, vreau să construim şi o staţie de pompare care să deverseze apa adunată în urma ploilor direct în Crişul Alb". De două zile pompierii din cadrul Secţiei Ineu şi pompierii voluntari de la Bocsig stau şi pompează apa cu motopompe în Crişul Alb. „Vreau să le mulţumesc atât pompierilor, cât şi voluntarilor din Bocsig pentru ajutorul acordat. Sperăm să reuşim să trecem cu bine peste această problemă", a adăugat Radiţa.

JA-A.G.

Pompierii pompează apa de două zile FOTO A.G.

„Maibaumfest", la Sântana

Sântana este unica localitate din România care mai păstrează această tradiţie cu o vechime de peste 100 de ani.

Peste 80 de perechi au defilat pe străzile Sântanei FOTO: A.H.

SÂNTANA. Ultimele trei zile ale lunii mai au adus „Sărbătoarea Pomului de Mai"- în limba germană „Maibaumfest"- la Sântana, manifestare interculturală din zestrea şvabilor sântăneni. Acest proiect cultural s-a bucurat de sprijin financiar din partea Centrului Cultural Judeţean Arad, a fost depus de Asociaţia „Prietenii Şcolii" şi organizat de Şcoala Generală „Sfânta Ana" Sântana, în colaborare cu Forumul German şi Primăria Oraşului Sântana, ca dovadă a atenţiei de care se bucură cultura tradiţională în oraşul nostru.

Manifestarea a devenit eveniment intercultural de amploare regională, la care, împreună cu minoritatea germană şi comunitatea din Sântana, participă formaţii artistice din regiunea Banat: fanfara din Nădlac, ansamblul „Busuiocul" din Caporal Alexa, formaţia de dansuri germane „Banat Ja" din Aradul Nou, echipa de dansuri a Şcolii Generale Gelu din judeţul Timiş, reprezentanţii Forumului German din Sântana, Arad, Timişoara, reprezentanţii Consiliului Local din Sântana, a Consiliului Judeţean Arad, I.Ş.J. Arad, numeroase feţe bisericeşti.

> Manifestarea a devenit eveniment intercultural de amploare regională
> ANA HÖNIGES

Pe ritm de fanfară

Perechile de dansatori s-au întâlnit duminică, în jurul orei 15 în incinta secţiei germane a Şcolii Generale „Sfânta Ana" - care se ocupă, de 12 ani, de organizarea acestui eveniment -, pentru a îmbrăca portul german tradiţional de Maibaum, după care a urmat parada în centrul oraşului, fiind însoţiţi de muzica de marş a fanfarei din Nădlac. A urmat slujba în cinstea Maicii Domnului la Biserica Romano-catolică „Sfânta Ana", iar pe urmă cele peste 80 de perechi de dansatori s-au îndreptat pe ritm de marş şi au dansat în jurul pomului de mai (un pom imens împodobit cu flori, frunze şi panglici), s-a licitat mielul şi pomul şi s-au vândut bilete pentru tombola, în vederea câştigării celui de-al doilea miel. JA -V.F.

→ CEI DOI CÂŞTIGĂTORI

Câştigătoarea mielului prin extragere la tombolă este Simina Dragoş din Olari, pomul licitat a revenit domnului Johann Henger, iar cel de-al doilea miel a fost licitat şi câştigat de Andreea Henger.
Sărbătoarea s-a finalizat abia în seara zilei de luni, 31 mai, în curtea gospodarului Johann Henger, unde a fost dus pomul câştigat, pentru a-i încălzi casa în iarna viitoare.

Sărbătoare cu oaspeţi din Germania şi Lipova

CONOP. Copiii de la grădiniţele şi şcolile comunei Conop au avut de 1 Iunie oaspeţi de seamă. O mai veche prietenă a României şi judeţului Arad, d-na dr. Susanne Kastner, parlamentar german, consulul Germaniei la Timişoara, Klaus Brennecke şi cu o numeroasă delegaţie din Germania şi de la Casa „Prietenia" din Lipova, le-au adus micuţilor din comuna Conop multe cadouri de Ziua Copilului. Cu această ocazie s-au inaugurat trei locuri de joacă, amenajate în satul Odvoş, cu sprijinul generos al prietenilor germani.

Gazdele nu s-au lăsat mai prejos şi le-au oferit oaspeţilor frumoase momente artistice, desfăşurate la şcoala din Odvoş şi la Căminul Cultural Conop, care au cuprins poezii, cântece, dansuri populare şi scenete. Încântată de prestaţiile şi bucuria micilor artişti, Susanne Kastner a ţinut să spună: „Copilăria este cea mai frumoasă şi nevinovată vârstă a omului. Să investim cât mai multă dragoste şi încredere în copii, ei merită totul". Primarul Petrică Moldovan a mulţumit oaspeţilor pentru bucuria pe care au făcut-o copiilor din comuna Conop şi i-a invitat să viziteze pitoreştile locuri ale Văii Mureşului ori de câte ori se vor afla în România. JA-D.O.

În mijlocul copiilor de la Odvoş FOTO: DORIN OCNERIU

O aniversare dominată de amintiri

S-au împlinit cincizeci de ani de la absolvirea primei generaţii de liceeni pecicani.

Primii absolvenţi, de acum 50 de ani FOTO: FAN

PECICA. Autorităţile din Pecica au marcat, la sfârşitul acestei săptămâni, cei 50 de ani de când prima promoţie a şcolii pecicane a absolvit cursurile liceale. La eveniment au fost prezenţi 11 din absolvenţii primei promoţii (1956 - 1960) a Şcolii Medii Mixte şi patru dintre dascălii care le-au fost alături în cei patru ani de studii. „Se întâmpla în anul 1960, ca urmare a unui efort susţinut din partea autorităţilor locale şi judeţene, ca un moment firesc al evoluţiei biseculare a şcolii din această mare şi străveche aşezare cu rang de comună (n.r. astăzi oraş), ca o împlinire a aspiraţiilor spre ştiinţă de carte a tinerilor din localitate şi a celor din satele învecinate: Turnu, Sederhat, Semlac, Şeitin, Secusigiu, Felnac, Bodorg, Călugăreni, Zădăreni. Era primul liceul rural de pe cursul inferior al Mureşului, înfiinţat în 1956, apărut ca o necesitate firească şi dovedindu-se până în prezent o instituţie şcolară viabilă", a ţinut să remarce prof. Claudia Balaş, directorul liceului. „Cu mai bine de 50 de ani în urmă, în fosta comună Pecica a luat fiinţă Şcoala Medie Mixtă. Acum, prima promoţie de absolvenţi aniversează 50 de ani de la terminarea liceului. Doresc să-i felicit pentru iniţiativa de a aduce în actualitate vremurile de atunci şi să-i asigur că şi astăzi, în oraşul nostru, administraţia locală investeşte resurse considerabile în scopul asigurării celor mai bune condiţii în învăţământ",

> Doresc să-i felicit pentru iniţiativa de a aduce în actualitate vremurile de atunci
> PETRU ANTAL

a declarat Petru Antal, primarul oraşului Pecica.

Remember

În anul 1956 la Pecica se înfiinţează învăţământul liceal. Denumirea şcolii apare sub diferite forme, aşa cum reiese din documentele vremii: Şcoala Medie Nr. 1 iar mai apoi Şcoală Medie Mixtă. În urma unui ordin dat în 1967 de Sfatul Popular al regiunii Banat, liceul primeşte numele ilustrului dascăl al şcolii româneşti, Gheorghe Lazăr. Liceul „Gheorghe Lazăr" din Pecica va funcţiona până în anul 1977, când se desfiinţează, transformându-se în Şcoala cu clasele I-X Nr. 1 Pecica. După Revoluţie, în anul 1990 se reînfiinţează Liceul Teoretic. JA-P.S.

1 Iunie, sărbătorit şi la Şicula

ŞICULA. Şcoala Generală Şicula, în colaborare cu primăria, consiliul local, poliţia şi cabinetul medical individual Dr. Onita Viorel Dorel au organizat de 1 iunie o manifestare de amploare pentru a sărbători Ziua Copilului. Au fost organizate concursuri sportive, dintre care merită amintite fotbalul, voleiul şi un cros pentru elevi. În plus, profesorul Pavel Onică, împreună cu echipa de dansuri populare, a prezentat un spectacol dedicat în întregime elevilor din Şicula, Chereluş şi Gurba. Toţi copiii prezenţi au primit cadouri, darurile fiind achiziţionate din sponsorizări.

JA-A.G.

Dansurile populare, deliciul spectatorilor FOTO A.G.

MITING DE PROTEST

Aproximativ 7.000 de demonstranţi s-au adunat în Piaţa Marii Adunări Sergelstorg şi au pornit în marş spre ambasada israeliană din Stockholm, Suedia, pentru a protesta împotriva atacului israelian asupra convoiului umanitar din Fâşia Gaza. S-a raportat că aproximativ 11 cetăţeni suedezi ar fi la bordul ambarcaţiunilor din convoi.

FOTO: EPA

Atenţionare cod galben

BUCUREŞTI. Hidrologii au instituit cod galben de creşteri de niveluri şi debite pentru afluenţii Oltului inferior şi ai Argeşului superior şi au prelungit atenţionarea pentru râurile din vestul ţării până miercuri, la ora 16.00, potrivit INMHA. Fenomenele vizate de avertizare sunt creşteri de niveluri şi debite cu depăşirea cotelor de atenţie şi scurgeri importante pe versanţi, torenţi, pâraie, cu efect de inundaţii locale.

Astfel, se menţine până azi la ora 16.00 codul galben pe râurile Crasna, Crişul Negru, Crişul Alb (aferente judeţelor Satu Mare, Sălaj, Cluj, Bihor, Hunedoara şi Arad), Bega Veche, Bega, Timiş, Bârzava, Moravița, Caraş, Nera, Olt şi Râul Negru. **Sursa: Newsin**

Boc, invitat să dea explicaţii

Luni urmează să aibă loc asumarea răspunderii de către Guvern asupra celor două legi de austeritate.

BUCUREŞTI. Premierul Emil Boc a fost invitat ieri de către conducerea celor două Camere în şedinţa Birourilor reunite de azi pentru a da explicaţii suplimentare privind invocarea articolului 53 din Constituţie în procedura de asumare a răspunderii, a explicat chestorului Senatului, Ioan Chelaru.

Lămuriri şi discuţii

„S-a decis ca mâine (azi - n.r.) la orele 13 să fie invitat primul ministru pentru a da o serie de explicaţii suplimentare privind invocarea, în procedura de asumare, a articolului 53 din Constituţie şi o serie de explicaţii cerute de Birourile Permanente", a spus Chelaru.

Acesta a precizat că invitaţia adresată primului ministru a fost votată cu 13 voturi pentru, nouă împotrivă şi o abţinere.

În continuarea şedinţei Birourilor reunite de azi, conducerea celor două Camere va stabili calendarul pentru ziua de luni, când urmează să aibă loc asumarea răspunderii de către Guvern asupra celor două legi de austeritate.

„Invitaţia aceasta nu urmăreşte nicio secundă tergiversarea soluţionării şi intrării în procedura de asumare a răspunderii, ci lămurirea Birourilor faţă de nişte aspecte încă în discuţie. Este vorba de o invitaţie, nu este o chestiune pe care o putem impune premierului", a precizat Chelaru.

Premierul, chemat să dea explicaţii în faţa celor Camere FOTO: EPA

Chestorului Senatului a mai spus că în şedinţa Birourilor reunite s-a mai ridicat şi problema absenţei avizului CES, care, deşi este consultativ, este obligatoriu să fie prezentat, acest subiect urmând să fie de asemenea discutat cu primul ministru.

Premierul Emil Boc a explicat miercuri că restrângerea unor drepturi, care reprezintă temeiul legal pentru reducerile de salarii şi pensii, se va face pentru apărarea securităţii naţionale şi a ordinii, în conformitate cu articolul 53 din Constituţie. **Sursa: Newsin**

PROTEST LA AMBASADĂ

Activişti greci şi palestinieni care locuiesc în Atena într-un conflict cu poliţia în faţa ambasadei israeliene din Atena, după ce comandourile israeliene au luat cu asalt navele care transportă şase sute de activişti pro-palestiniene, printre care patruzeci din Grecia, într-o misiune de ajutor în Fâşia Gaza, omorând cel puţin 10 persoane şi rănind altele 30.

FOTO: EPA

Integrarea europeană prioritatea Ucrainei

KIEV. Integrarea europeană va rămâne prioritatea Ucrainei pe plan extern, dar parteneriatul strategic cu Rusia şi Statele Unite este important de asemenea, a declarat marţi preşedintele ţării, Viktor Ianukovici, citat de RIA Novosti.

Ianukovici a prezentat marţi Consiliului pentru securitate naţională şi apărare un proiect de lege privind principiile de politică internă şi externă.

„Proiectul afirmă clar prioritatea cursului strategic european al Ucrainei. Este vectorul de bază al dezvoltării noastre, care defineşte esenţa schimbărilor sociale şi principalul curs al politicii noastre interne şi externe", a spus liderul de la Kiev.

El a adăugat că este necesară „cooperarea cu structurile de apărare europene şi nord-atlantice".

De asemenea, parteneriatul cu Rusia şi relaţiile strategice cu Statele Unite sunt importante.

„Consolidarea relaţiilor cu ţările care au devenit noi centre globale de creştere este de o importanţă crucială", a adăugat Ianukovici. **Sursa: Newsin**

Medvedev creşte în sondaje

MOSCOVA. Numărul rușilor care cred că președintele Dmitri Medvedev este sub controlul premierului Vladimir Putin a scăzut semnificativ în ultimul an, potrivit unui sondaj, relatează RIA Novosti.

Proporția persoanelor care cred că Medvedev „acționează sub controlul lui Vladimir Putin" a scăzut de la 68% la 44%, potrivit sondajului efectuat de Centrul Levada.

Totuși, proporția persoanelor care cred că președintele „continuă în general politicile lui Putin" a rămas stabilă, la 60%. 66% au spus că Medvedev le-a făcut „o impresie bună", în creștere cu 7% față de anul trecut. Un expert a declarat că „în mod clar televiziunea a avut un rol esențial în popularizarea președintelui". **Sursa: Newsin**

Dmitri Medvedev FOTO: EPA

Sondaje pentru alegerile din 2012

Rezultatele sondajului arată că directorul FMI ar obţine cele mai multe voturi.

PARIS. Directorul Fondului Monetar Internaţional (FMI), Dominique Strauss-Kahn, este singurul potenţial candidat al Partidului Socialist care îl poate devansa pe preşedintele Nicolas Sarkozy în primul tur al alegerilor prezidenţiale din 2012, arată un sondaj realizat de Ifop pentru Paris-Match.

Rezultatele sondajului, care a fost dat publicităţii ieri la Paris, arată că directorul FMI ar obţine cele mai multe voturi în faţa altor potenţiali candidaţi ai Partidului Socialist (Martine Aubry, Francois Hollande şi Segolene Royal). Creditat cu 29% din voturi, Strauss-Kahn îl devansează chiar şi pe şeful statului, care obţine 25% din intenţiile de vot.

În schimb, preşedintele Nicolas Sarkozy este dat învingător cu 27% din intenţiile de vot, dacă în primul tur al alegerilor prezidenţiale din 2012 ar avea-o drept contracandidată pe Martine Aubry, primul secretar al Partidului Socialist. Socialistul Francois Hollande ar obţine numai 18% din voturi, la fel ca fosta candidată la alegerile prezidenţiale Segolene Royal, în timp ce preşedintele Sarkozy este creditat, într-o eventuală confruntare electorală cu cei doi, cu 27%, respectiv 28% din voturi. **Sursa: Newsin**

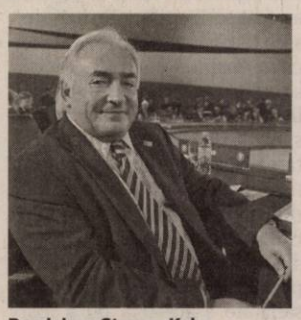
Dominique Strauss-Kahn FOTO: EPA

NATO cere eliberarea civililor şi navelor

BRUXELLES. Secretarul general al NATO, Anders Fogh Rasmussen, a cerut ieri Israelului eliberarea „imediată" a civililor şi navelor reţinute în urma intervenţiei militare de luni asupra flotilei internaţionale care se îndrepta spre Fâşia Gaza. „Mă alătur apelurilor Naţiunilor Unite şi Uniunii Europene în favoarea unei anchete rapide, imparţiale, credibile şi transparente privind incidentul" care a provocat moartea a cel puţin nouă persoane, a afirmat Rasmussen, într-un comunicat dat publicităţii la finalul unei reuniuni speciale a ambasadorilor din ţările membre ale Alianţei Nord-Atlantice, care a avut loc la cererea Turciei.

„Cer eliberarea imediată a civililor şi navelor deţinute de Israel", a adăugat el. Comandourile israeliene au luat cu asalt luni „Flotila libertăţii", care transporta ajutoare spre Gaza. Cele şase nave aveau la bord cel puţin 600 de apărători ai drepturilor omului, majoritatea turci. Potrivit presei, atacul israelian s-a soldat cu 19 morţi, dar Israelul nu a confirmat decât nouă decese.

Anders Fogh Rasmussen FOTO: EPA

JURNAL ARĂDEAN

Mare publicitate: zilnic de la 08.00 - 17.00
Telefon: 0257/280904 (interior 8488)

Mica publicitate: zilnic de la 08.00 - 18,00
Telefon: 0257/210775

Anunţurile de mica publicitate (pentru a doua zi) se primesc până la ora 15.00 la ambele sedii, cu excepţia anunţurilor de **deces,** care se primesc până la ora **18.00,** la sediul din Bd. Revoluţiei nr. 81.

Cei de la frontieră l-au prins pe olandez în urma controlului FOTO: FAN

Cu identitatea verişorului la frontieră

NĂDLAC. Poliţiştii de frontieră Nădlac au prins un bărbat de 32 de ani, din Olanda, care a încercat să treacă ilegal frontiera din România în Ungaria folosindu-se de un act de identitate care aparţinea unei alte persoane. Olandezul a declarat că documentul de identitate pe care l-a prezentat aparţine verişorului său şi că şi-a uitat actul său în maşina cu care a venit. **JA - I.C.**

550

de euro şi 1.200 de lei furaţi chiar de la tatăl său. Este vorba despre un tânăr în vârstă de 28 de ani, din Sântana.

Tatăl băiatului a sesizat Poliţia din oraş după ce fiul său, Ezachil Ş. i-a furat din casă banii.

Poliţiştii au demarat cercetările în acest caz iar tânărul de 28 de ani este cercetat pentru infracţiunea de furt între rude. **JA - I.C.**

Zeci de amenzi rutiere date de poliţişti

ARAD. Agenţii de poliţie rutieră au aplicat 65 de amenzi în valoare de 5.890 de lei. S-au mai dat 57 de puncte de penalizare şi s-au reţinut 7 permise de conducere, precum şi 2 certificate de înmatriculare. Asta, în timp ce agenţii de ordine publică au aplanat 7 conflicte şi au controlat 12 sisteme de pază. Agenţii au dat sancţiuni în valoare de 10.500 de lei. **JA - I.C.**

Agenţii de circulaţie au aplicat zeci de amenzi FOTO: FAN

Furt de alimente, lemne şi produse nealimentare

ARAD. Poliţiştii Secţiei nr. 1 au prins doi bărbaţi care au furat produse alimentare şi nealimentare din magazine. Cei doi sunt cercetaţi acum pentru infracţiunea de furt calificat. Tot pentru furt sunt cercetaţi şi trei adolescenţi din Şilindia care au tăiat ilegal şi au sustras, dintr-o parcelă cu vegetaţie forestieră ce aparţine primăriei comunei, 34 de arbori de esenţă carpen şi cer. **JA - I.C.**

Procesul lui Ovidiu Răchită, în stand-by la Sibiu

SIBIU. Procesul în care Ovidiu Răchită şi Florin Moldovan sunt acuzaţi de uciderea lui Traian Trifa, fiul fostului judecător Ioan Trifa, nu a avut niciun termen la Tribunalul Sibiu. În urma cu mai bine de o lună, Înalta Curte a decis strămutarea procesului la Sibiu, fapt solicitat de familia victimei. Până ca procesul să fie strămutat la Sibiu, judecătorii Tribunalului Arad au reuşit să-i audieze pe cei doi inculpaţi, fiind citaţi şi martorii ulterior. Cum cauza a fost strămutată, martorii nu au mai fost audiaţi. Acum două săptămâni, Răchită şi Moldovan au fost transferaţi de la penitenciarul Arad la cel din Aiud. Prima înfăţişare la Tribunalul Sibiu a fost stabilită pentru 23 iunie. **JA - I.C.**

Ovidiu Răchită FOTO:JA

Cadavrul, identificat

PECICA. Poliţiştii de la Poliţia oraşului Pecica şi ai Serviciului de Investigaţii Criminale au reuşit identificarea persoanei găsite înecată în râul Mureş, duminică. S-a stabilit că este vorba despre o femeie în vârstă de 47 de ani, din Curtici, dispărută de la domiciliu din 19 mai.

Din cauza stării avansate de descompunere, identitatea nu a putut fi stabilită duminică. **JA - I.C.**

Mai puţini directori la DSP

Ministerul taie din funcţiile de director la Direcţia de Sănătate Publică Arad.

ARAD. Pe site-ul Ministerului Sănătăţii a apărut la transparenţă un proiect de reorganizare a direcţiilor de sănătate publică din toate judeţele. Contactată pe marginea acestui proiect, Dana Negru, directorul coordonator al Direcţiei de Sănătate Publică Arad (DSP), spune că este la curent cu acest lucru, oferindu-ne chiar şi detalii referitoare la viitoarea reorganizare. „Din start, conform proiectului, din patru directori adjuncţi, câţi sunt în prezent în fiecare DSP, vor rămâne numai doi: director adjunct pe sănătate publică şi directorul comercial. În schimb, celelalte două ramuri conduse de directori adjuncţi se vor transforma în servicii aflate sub conducerea DSP Arad", a declarat Dana Negru. Cele două ramuri care vor fi transformate în servicii sunt Controlul în Sănătatea Publică şi Asistenţa Medicală. „Conform proiectului, cei trei directori din DSP Arad vor fi numiţi, iar şefii de servicii noi-înfiinţate vor da concurs pentru ocuparea posturilor", a ţinut să mai precizeze directorul DSP Arad. **JA-A.G.**

Ramura de control va fi transformată în serviciu, vechiul SANEPID FOTO: FAN

Hipermarketurile au „intrat la apă"

Inspectoratul pentru situaţii de urgenţă, chemat să intervină ca să scoată apa din case şi de la sediile firmelor.

ARAD. Zile grele pentru angajaţii Inspectoratului pentru situaţii de urgenţă Arad, care s-au văzut nevoiţi, din nou, să intervină din cauza ploilor. Urmare a precipitaţiilor abundente căzute luni, inspectoratul a fost solicitat la un număr de 6 intervenţii, dintre care două la supermarketuri. Intervenţiile au curs din seara zilei de luni şi până noaptea. O primă intervenţie a fost la hipermarketul Real, unde a intervenit Detaşamentul Arad cu o autospecială şi doi subofiţeri, pentru evacuarea apei din subsolul depozitului pe o suprafaţă de aproximativ 3.500 mp. A urmat intervenţia la ieşirea din Sânleani, la SC AMATEX SA, unde tot Detaşamentul Arad a intervenit cu o motopompă şi 2 subofiţeri, pentru evacuarea apei din subsolul halei de producţie, pe o suprafaţă de aproximativ 900 mp. Acelaşi detaşament a acţionat şi la hipermarketul Billa, tot cu o autospecială şi patru subofiţeri, pentru evacuarea apei din încăperea generatorului de curent (50 mp).

Apă pe şosele

Pompierii au fost solicitaţi să evacueze apa şi de pe şosele: o primă intervenţie în acest sens a fost cea de pe strada Henri Coandă colţ cu Socului (unde apa a fost evacuată de pe şoseaua principală de pe o suprafaţă de aproximativ 200 mp), apoi pe strada Socului nr. 4, în condiţiile în care apa a intrat în curtea casei. A fost nevoie de o motopompă pentru a scoate cei 200 mp de apă din curte. O altă intervenţie a avut loc pe strada Orşova, unde s-a lucrat cu o motopompă şi patru subofiţeri, pentru evacuarea apei din curtea unei case (aprox 200 mp). **JA-A.B.D.**

COPAC CĂZUT PE CASĂ

Pompierii de la Sebiş a intervenit şi ei, cu o autospecială şi opt subofiţeri, pentru tăierea unui copac care a căzut pe acoperişul unei case.

Primăria Şiria refuză plata dascălilor

ŞIRIA. A trecut aproape o lună de când salariaţii de la Şc. Gen. din Şiria ar fi trebuit să-şi ia salariile şi primăria din localitate refuză în continuare să le semneze statele de plată. Mai mult, le solicită diferite situaţii şcolare care nu au nici o legătură cu problema salarială: condica de prezenţă, graficul serviciului pe şcoală etc. Un conflict vechi care acum a culminat cu refuzul de a le da salariile. Aşa cum am mai scris acest refuz este motivat de revenirea C.A. al şcolii pe salarizarea aferentă ultimelor luni, mai puţin luna martie când a fost diminuat. Diminuare făcută de fostul director, la presiuni exterioare, în timpul vacanţei, fără ca vreun profesor să fie întrebat sau măcar înştiinţat. Surpriza neplăcută au aflat-o în ziua salariilor şi au contestat-o în scris, imediat, cerând revenirea la vechea salarizare.

Profesorii şi-au expus problemele FOTO: JA

Medierea Inspectoratului Şcolar

Unul din argumentele refuzului a fost lipsa vizei din partea IŞJ, pe statele de plată, care ar precede avizul primăriei locale. Cum totul părea să depindă de această instituţie, profesorii au solicitat o întâlnire cu reprezentanţii Inspectoratului Şcolar Judeţean pentru a clarifica şi rezolva problema. Ieri, la Şiria, inspectorul şcolar general adjunct, prof. Nicolae Pellegrini, împreună cu inspectorul Florin Sîrca a avut o întîlnire cu dascălii şcolii. A fost o expunere calmă prin care cei de la inspectorat au aflat datele problemei, şi chiar constructivă pentru că s-au lămurit unele aspecte, dar care deocamdată nu a deblocat situaţia.

Cert este că precizarea din partea IŞJ a fost foarte clară: nu se dau avize pe state de plată doar pentru state de funcţii. În problema atât de controversată a legalităţii modului de calcul salarial, inspectorul Pellegrini a susţinut poziţia Ministerului pe care-l reprezintă, refuzând orice discuţii de ordin juridic. **JA-M.A.**

ÎNTÂLNIRE

Întâlnirea tuturor părţilor cu primarul, aflat ieri la Bucureşti, urma să fie stabilită telefonic.

Tamponare în lanţ la intrarea în Arad

ARAD. Trei autoturisme au fost implicate într-un incident rutier petrecut la intrarea în Arad dinspre Timişoara. Maşinile au fost serios şifonate după ce s-au tamponat una de cealaltă chiar înainte de calea ferată situată la intrarea în Arad. Poliţiştii care anchetează cazul spun că de vină ar fi nerespectarea distanţei dintre autoturisme. În urma impactului, una dintre maşini a ieşit de pe carosabil. Potrivit poliţiştilor, o singură persoană a fost transportată la spital, dar starea de sănătate a acesteia nu a fost periclitată. Poliţiştii continuă cercetările. **JA-A.G.**

Cele trei maşini au fost serios avariate FOTO:A.G.

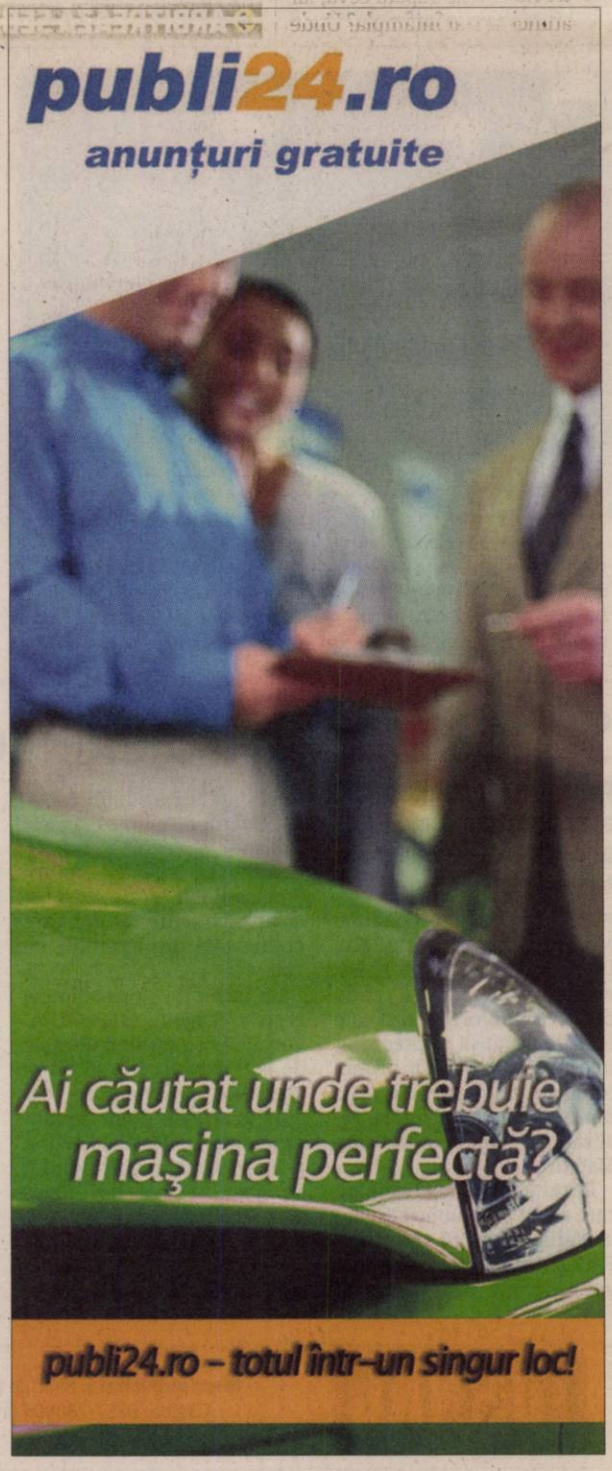

Sport

„Este tot mai clar că ne îndreptăm spre titlul naţional la lupte, rezervat juniorilor"

Spiridon Stanciu, antrenor coordonator CS Astra Arad

2

este locul ocupat de arădeanul Bogdan Popa, component al Clubului Sportiv Municipal, la etapa de Cupă Mondială de la Conversano, din Italia. Întrecerea de gimnastică aerobică s-a adresat categoriei seniori, iar rezultatul a fost obţinut în proba de grup. Sportivul nostru este pregătit de antrenoarea Andreea Toth.

Rugbiştii din arad se remarcă sub tricolor

MOSCOVA. Ovidiu Şerban are motive de mândrie. Jucătorii pe care a pus ochii şi i-a dus la MVT UAV Arad se bucură de aprecierea antrenorilor de la loturile naţionale. Conache, Ciocan şi Iftode s-au numărat printre remarcaţii reprezentativei tricolore Under 20, care a pierdut finala mică a Campionatului Mondial, grupa a doua valorică, în faţa Rusiei, 20-23, după un meci dramatic, decis după două reprize de prelungiri.

Meszar este destul de optimist FOTO: J.A.

Nu crede că Ionuţ pleacă de la UTA

ARAD. Decizia lui Ionuţ Popa, de a renunţa să mai antreneze UTA, nu este privită cu ochi buni de către directorul executiv al „Bătrânei Doamne", Alexandru Meszar.

„Să ştiţi că Ionuţ Popa nu şi-a înaintat nicio demisie, aşadar, consider că este, încă, la UTA. A mai spus că pleacă, la supărare, aşa că nu-i o noutate pentru noi. Şi încă ceva. Mai sunt câteva meciuri, aşa că nu cred că ne va lăsa în timpul campionatului. Aşa, am putea pleca fiecare dintre noi, că ne supăra ceva, iar atunci se s-ar întâmpla? Unde am ajunge? Eu cred, totuşi, că Ionuţ Popa va reveni la UTA, dacă tot vreţi să vă dau un pronostic" - ne-a declarat Meszar. **JA - L.S.**

Azi, Popa ar putea ajunge la Turda

Roly Nagy crede că „Mister" nu va renunţa chiar aşa uşor şi va fi prezent chiar la meciul cu Arieşul.

„Nici nu ştiu dacă jucătorii mai au vreo motivaţie la jocul de azi

ROLAND NAGY

TURDA. UTA a plecat ieri, după masa de prânz, spre Turda, acolo unde întâlneşte, astăzi, Arieşul din localitate, într-un meci restanţă, contând pentru etapa a XXVIII-a. Pentru arădeni, meciul nu mai contează, însă gazdele mai au nevoie de un punct pentru a fi matematic salvată de la retrogradare.

Fără trei titulari

UTA îi are suspendaţi pentru acest joc pe Pedrag Pocuca şi Georgian Tobă. Un alt jucător care nu a făcut deplasarea este Claudiu Pascariu, care acuză dureri la spate şi a preferat să nu riste o accidentare gravă. Aşadar, axul central al apărării nu va exista, aşa că misiunea antrenorului roland Nagy, în a găsi înlocuitori de bază, va fi extrem de dificilă.

În plus, Marius Mitu a făcut deplasarea doar de formă, el urmând să fie lăsat pe banca de rezerve, ori chiar în afara lotului, tot din cauza unei accidentări.

Să nu se facă de râs

„Şef de delegaţie", în sensul că nu are niciun conducător în autocar, ori pe Ionuţ Popa, antrenorul principal al UTA-ei, Roland Nagy ne-a declarat: „Nu mai e prea mare lucru de spus. Pentru noi, în doar patru etape, s-a năruit visul promovării. Acum, nu ne mai rămâne decât să terminăm campionatul cu fruntea sus, să nu ne facem de râs până în ultima etapă".

Roland Nagy crede că - astăzi - la meciul de al Turda, preşedintele Giovanni Catanzariti va veni la meci şi cu Ionuţ Popa. „Vorbesc zilnic cu Ionuţ Popa, ne consultăm în toate privinţele legate de echipă. Simt că va veni la meci să-i vadă pe băieţi. Şi dacă nu vine căci - oricum - nu poate sta pe bancă, fiind suspendat, sper să se răzgândească şi să rămână alături de noi" - a spus Nagy.

UTA a jucat un „amical" cu Arieşul Turda, la Arad, în intersezon, câştigat de Buican et comp. FOTO: L.S.

ARBITREAZĂ SEBASTIAN COLŢESCU

Meciul de astăzi, de la Turda, dintre Arieşul şi UTA, va fi arbitrat de Sebastian Colţescu (Craiova) - la centru, ajutat de asistenţii Sebastian Gheorghe (Suceava) şi Adrian Vidan (Bucureşti). Rezervă: Marian Bordean - Sibiu. Observatori FRF: Octavian Ştreng - Oradea şi Ion Dănciulescu - Târgovişte.

Au jucat pentru o Europă unită

WASSENBERG. A devenit o tradiţie ca Aradul fotbalistic să fie prezent la turneul germano-olandez, intitulat: „Pentru o Europă unită". În acest an a fost rândul grupei 1994 de la CSŞ Gloria, coordonată de prof. Mircea Henegaru. În formula Kalo, Mecheş, Fiţ, Palatinus, Nichita, Bora, Puşcău, Mateucă, Birtaş, Covaci, Matica, Ghergar, Bokor, Daltin, Moga, Marica şi Bulc, arădenii au ocupat locul II în ambele turnee, la Wassenberg, respectiv, Roermond. Pentru elevii prof. Henegaru, turneul s-a vrut a fi o recompensă pentru prestaţia avută de-a lungul sezonului, sub culorile Înfrăţirii Iratoşu. **JA-D.S.**

Ei sunt cei care au cucerit Germania şi Olanda FOTO: FAN

Recoltă modestă pe tatami

MIERCUREA CIUC. „Naţionalele" de judo, Under 15, nu au fost cu noroc pentru reprezentanţii Aradului. Singura medalie a fost obţinută de Vlad Suciu (Victoria Nădlac), care a reuşit un merituos loc III în cadrul cat. 60 Kg.

Alţi trei sportivi de la CSŞ Gloria Arad s-au clasat pe locul 7, după cum urmează: Orlando Gruia (cat. 34 kg), Mădălina Petrean (cat. 57 kg) şi Luca Kunszabo (cat. 66 Kg).

Nici judoka de la CSM Arad nu au prins podiumul de premiere: Andreea Tulcan, loc V (antrenor Dorin Drâmbe), Corina Veliciu şi Richard Pender (ambii pregătiţi de Ioan Lazăr), loc VI. **JA-D.S.**

CS Astra, rezultat de excepţie

Luptătorii juniori au câştigat şi etapa a II-a a Campionatului Naţional şi au luat o opţiune serioasă la titlu.

PITEŞTI. Din nou, luptătorii antrenaţi de Spiridon Stanciu au reuşit un rezultat mare. În etapa a II-a a Campionatului Naţional de lupte greco-romane, rezervate juniorilor, desfăşurat zilele trecute la Piteşti, CS Astra Arad a reuşit să câştige. Cu un total de 70 de puncte, echipa arădeană a terminat prima, la zece puncte distanţă de Dinamo. Această echipă este - de fapt - şi principala contracandidată la titlul naţional, însă cum şi prima etapă a fost câştigată de CS Astra, arădenii au luat o serioasă opţiune de a intra în posesia titlului naţional.

La Piteşti, o comportare deosebită au avut-o Alexandru Ianţoc şi Cristian Vaginiuc, aceştia câştigând la categoria lor; Vlad Toia, Alex. Anechiţei şi Nicolae Crăciun, care au terminat pe locul doi; Florin Mocanu, Laurenţiu Macarei, Valentin Borcea şi Alin Tămaş, ocupaţi ai ultimei trepte a podiumului.

„Trebuie să vă spun că am câştigat această etapă fără câţiva titulari indiscutabili, care au fost accidentaţi, ori au fost ocupaţi cu bacalaureatul" - ne-a declarat Spiridon Stanciu, antrenor coordonator al CS Astra Arad. **JA - L.S.**

Un golgeter cu Moţ pentru Liga IV

ARAD. Demn de o cauză mai bună apetitul de gol al atacantului Victor Moţ. Jucătorul a înscris 37 de goluri din totalul celor 66 reuşite de Păulişana Păuliş în sezonul 2009-2010, performanţă cu care a câştigat, fără drept de apel, lupta pentru titlul de golgeter în Liga IV-Arad.

Podiumul celor mai prolifici jucători din primul eşalon al fotbalului judeţean a fost completat de Răzvan Riviş (Frontiera Curtici), cu 29 reuşite şi Emil Oaidă (Şoimii Pâncota), cu 27 goluri. **JA-D.S.**

Victor Moţ FOTO: D.O.

Campionatul Judeţean Promoţie, etapa XXI

ARAD. Iată rezultatele consemnate în etapa 21, una în care a plouat cu neprezentări (patru la număr). Seria A: Ghioroc - Ususău 2-2, Cruceni - Pilu 3-1, Covăsânţ - Vinga 4-5, Neudorf - Socodor 4-1, Şeitin II - Bujac 14-0. Conduce în clasament: Sederhat 55 p, urmată de Pilu 51 p şi Ususău şi Vinga, cu 40 p.

Seria B: Luceafărul Ţipari - Chier 6-4, Cermei - Moneasa 0-1, Caporal Alexa - a stat. Podiumul arată astfel: 1-2. Nădab şi Moneasa 46 p, 3. Pâncota II 29 p. **JA-D.S.**

Luptă fără menajamente în întrecerea amatorilor

ARAD. Favoritele s-au impus în etapa 13 a campionatului judeţean de fotbal pentru amatori, competiţie găzduită de Arena „Ionuţ Popa". Emoţii a avut doar Inter, care a câştigat la masa verde, meciul pierdut pe teren, scor 13-15, cu Hope Street, pentru substituire. San Marino, reprezentanta Inform Media, şi-a respectat blazonul, câştigând clar, 10-4, confruntarea cu FC Gai.

Echilibru în fruntea clasamentului: 1. Taxi Europa 36 p, 2-4. No Name, Bujăcanii şi Inter 33 p, 5. Barcelona 31 p şi 6. San Marino 29 p.

Derby-ul etapei 14 se joacă joi, ora 18, faţă în faţă urmând a fi Taxi Europa şi San Marino, într-un meci aşteptat cu deosebit interes. **JA-D.S.**

PERFORMERĂ

420 participanţi şi premii în valoare totală de 2 500 000 forinţi, aceasta a fost reţeta ediţiei cu numărul 13 a Supermaratonului Bekescsaba-Arad. Una în care, arădenii s-au numărat printre protagonişti. Dovadă (şi) locul V ocupat de Laura Răduţ în proba feminină de ciclism. FOTO: FAN

Curtici, regina de pe semicerc

ARAD. Recent, în organizarea Şcolii Generale „Avram Iancu" Arad, s-a disputat ultima etapă din Campionatul Judeţean de handbal feminin. Rezultate: LPS Arad - Chişineu Criş 24-21, Ţipari - Satu Nou 18-19 şi Curtici - UVVG Arad 10-0.

Cu cinci victorii din tot atâtea meciuri disputate, echipa din Curtici s-a încoronat regina judeţului în sportul cu mingea pe semicerc, podiumul fiind completat de LPS Arad şi Chişineu Criş.

Ediţia a doua a Campionatului Judeţean va demara în toamnă, sistemul de desfăşurare fiind decis funcţie de numărul echipelor înscrise. **JA-D.S.**

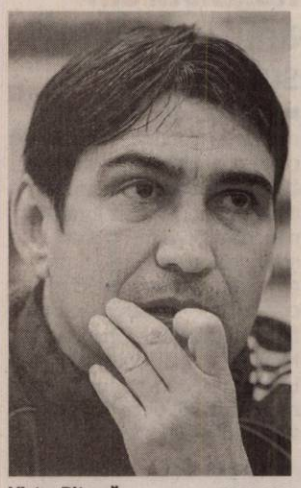

Victor Piţurcă FOTO: EPA

„Cea mai bună soluţie la Steaua"

BUCUREŞTI. Miodrag Belodedici, fost câştigător al Cupei Campionilor Europeni - atât cu gruparea din Bulevardul Ghencea, cât şi cu Steaua Roşie Belgrad - este de părere că venirea lui Victor Piţurcă la Steaua va fi de bun augur.

„Cred că este cea mai bună variantă pentru Steaua, aducerea lui Piţurcă şi a lui Bumbescu pe banca roş-albaştrilor. Am lucrat cu Piţi şi mi-a plăcut foarte mult. Este muncă şi seriozitate garantată, se va munci 100%", a spus Miodrag Belodedici.

În probe de joc la VFB Stuttgart

STUTTGART. Extrema dreaptă a echipei Unirea Alba Iulia, Nicuşor Stanciu, ar putea deveni coechipierul lui Ciprian Marica la Stuttgart, urmând să plece în Germania pentru a susţine probe de joc.

Deşi are doar 17 ani, Nicuşor Stanciu este foarte încrezător în forţele proprii şi asigură că nu se va face de râs în perioada probelor.

Mircea Sandu FOTO: EPA

Sandu îl pune la punct pe Lucescu

BUCUREŞTI. Mircea Sandu, preşedintele FRF, l-a criticat pe selecţionerul Răzvan Lucescu după ce acesta din urmă a acuzat arbitrajul partidei cu Ucraina: „Răzvan a greşit vorbind despre arbitri! La acest nivel trebuie să vorbim numai despre jocul nostru! E de ceva vreme în fotbal şi ştie că atunci când arbitrii greşesc nu mai poţi întoarce nimic".

Badea crede în „alb-roşii"

BUCUREŞTI. Preşedintele Consiliului de Administraţie al FC Dinamo, Nicolae Badea, a declarat că tehnicianul Ioan Andone, care a semnat un contract pe doi ani cu gruparea „alb-roşie", are capacitatea de a reconstrui acea echipă pe care o aşteaptă suporterii.

„Sunt convins că Andone are capacitatea de a reconstrui echipa pe care suporterii o aşteaptă", a declarat Badea.

Voina pleacă de la Oltchim şi ia o pauză

Titratul antrenor nu a dorit să îşi prelungească înţelegerea cu finalista Ligii Campionilor la handbal feminin.

RÂMNICU VÂLCEA. Antrenorul Radu Voina a refuzat prelungirea contractului pe încă un an cu CS Oltchim Râmnicu Vâlcea, a declarat marţi Ioan Gavrilescu, preşedintele grupării feminine de handbal. „La oferta făcută de Oltchim de a-şi prelungi contractul cu încă un an, răspunsul antrenorului Radu Voina a fost negativ. Nu s-a discutat despre clauze contractule sau alte detalii privind sezonul viitor, ci doar despre continuarea cu încă un an. Radu Voina ne-a spus că se opreşte aici, pentru că îşi doreşte o pauză. Am colaborat excelent şi pentru mine ca preşedinte e prima dată când simt că îmi pare rău că mă despart de un antrenor. Şi-a îndeplinit toate obiectivele şi a avut o conduită ireproşabilă la clubul nostru. Despre viitor pot spune doar că încercăm cât mai repede să-i găsim un înlocuitor. Conducerea clubului se va întâlni pentru a stabili o strategie de viitor în privinţa antrenorului", a spus Gavrilescu.

Niciolegătură

Antrenorul Radu Voina a declarat că decizia de a nu mai continua la formaţia Oltchim Râmnicu Vâlcea nu are legătură cu echipa naţională de handbal feminin, cu care are contract până în 2012. „În acest moment contează o perioadă de linişte. Cert este că decizia luată în privinţa renunţării la clubul Oltchim nu are legătură cu munca mea la echipa naţională. Contractul pe care îl am cu Federaţia este până în 2012, cu obiectiv de calificare la Jocurile Olimpice", a spus Voina.

TOT POSIBILUL

Tehnicianul consideră că a făcut tot ce era posibil la Oltchim: „Consider că am făcut tot ce am putut mai bine la Oltchim şi împreună cu fetele am ajuns cât de sus s-a putut. Personal cred că vine un moment în care trebuie să realizăm că sunt şi lucruri mai importante în viaţă, în cazul meu după 37 de ani în slujba handbalului. Nu am apucat să le mulţumesc fetelor, aşa cum mi-aş fi dorit. Ele sunt în vacanţă, dar cu siguranţă vor afla veştile şi sper să ne întâlnim să-mi iau rămas bun. Primul lucru mă gândesc la o vacanţă, la o pauză de handbal, şi să mă ocup de familie aşa cum promit de mulţi ani. Privind în urmă, la experienţa de la Oltchim, pot spune că au fost satisfacţii şi rezultate frumoase, dar nu mi le atribui, ele sunt ale fetelor. Am avut şi eu şansa să fiu cu ele în echipă".

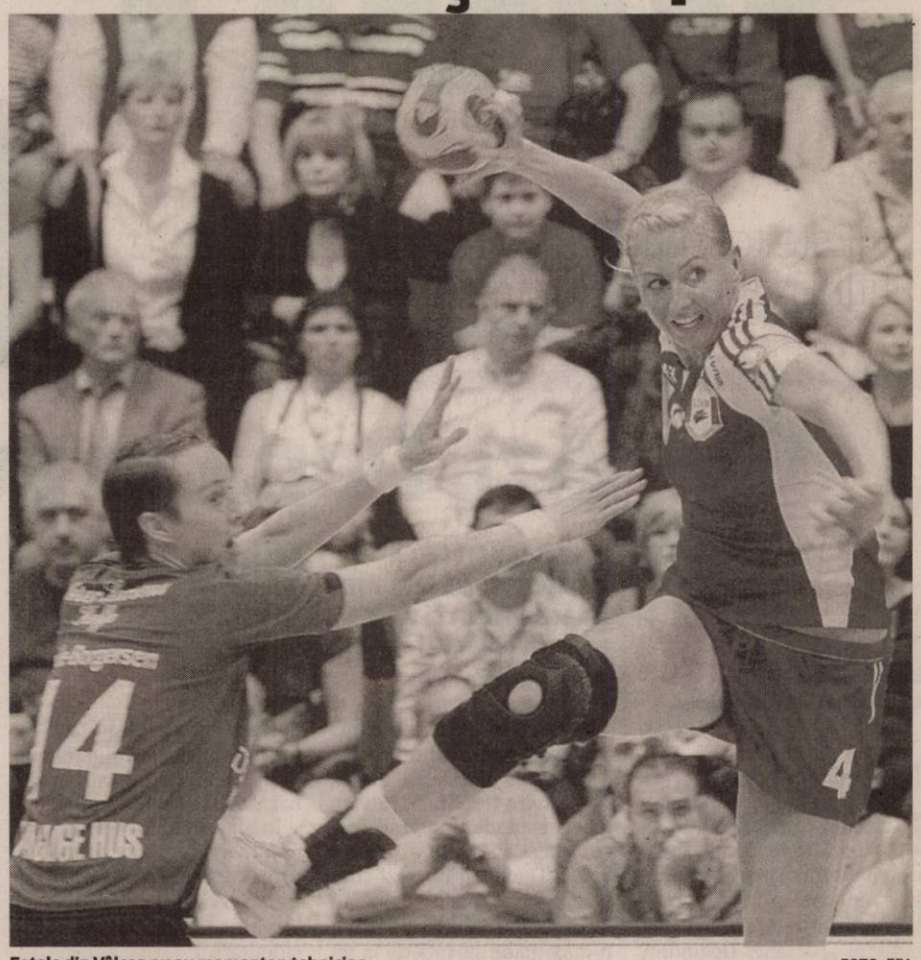

Fetele din Vâlcea nu au momentan tehnician FOTO: EPA

Pe cine va miza Martino la naţională

ASUNCION. Selecţionerul Paraguayului, Gerardo Martino, a anunţat lotul definitiv de 23 de jucători în vederea Cupei Mondiale din Africa de Sud.

Portari: Justo Villar (Valladolid/Spania), Aldo Bobadilla (Deportivo Medellin/Columbia), Diego Barreto (Cerro Porteno)

Fundaşi: Claudio Morel (Boca Juniors/Argentina), Denis Caniza (Leon/Mexic), Paulo da Silva (Sunderland/Anglia), Dario Veron (Pumas/Mexic), Julio César Caceres (Atlético Mineiro/Brazilia), Carlos Bonet (Olimpia), Aureliano Torres (San Lorenzo/Argentina), Antolin Alcaraz (Bruges/Belgia)

Mijlocaşi: Edgar Barreto (Atalanta/Italia), Cristian Riveros (Cruz Azul/Mexic), Victor Caceres (Libertad), Enrique Vera (Liga Quito/Ecuador), Jonathan Santana (Wolfsburg/Germania), Nestor Ortigoza (Argentinos Juniors/Argentina)

Atacanţi: Roque Santa Cruz (Manchester City/Anglia), Nelson Haedo Valdez (Borussia Dortmund/Germania), Oscar Cardozo (Benfica/Portugalia), Edgar Benítez (Toluca/Mexic), Lucas Barrios (Borussia Dortmund/Germania), Rodolfo Gamarra (Libertad)

În grupa F, Paraguay va întâlni Italia, Slovacia şi Noua Zeelandă.

Gerardo Martino FOTO: EPA

Decizii luate marţi de LPF

BUCUREŞTI. LPF a anunţat, marţi, că prima perioadă de transferuri pentru ediţia 2010-2011 a Ligii I va începe la 21 iunie şi se va încheia la 10 septembrie.

Cluburile vor mai putea efectua transferuri în pauza competiţională din iarnă în perioada 26 ianuarie 2011 - 23 februarie 2011.

Ediţia 2010 - 2011 a Ligii I va începe la 24 iulie 2010 şi se va încheia la 21 mai 2011.

SALARIU MARE

Selecţionerul Angliei, italianul Fabio Capello, are cel mai mare salariu din cei 32 de antrenori prezenţi la Cupa Mondială. Capello câştigă un salariu anual net de 8,8 milioane de euro şi este urmat de Marcelo Lippi, selecţionerul Italiei, cu trei milioane de euro.

FOTO: EPA

Inter şi Barca domină acum fotbalul mondial

GENEVA. Echipa Internazionale Milano, câştigătoarea Cupei, a campionatului Italiei şi a Ligii Campionilor, a urcat două locuri şi se află pe prima poziţie în clasamentul pe luna mai stabilit de Federaţia Internaţională de Istorie şi Statistică a Fotbalului (IFFHS), la egalitate cu formaţia FC Barcelona.

Ambele echipe au acumulat 297 de puncte şi sunt urmate, pe locul trei, de argentinienii de la Club Estudiantes de La Plata (286 puncte).

Internazionale Milano a fost desemnată şi echipa lunii mai.

Echipa Steaua Bucureşti se menţine pe locul 47, cu 167,5 puncte, în clasamentul pe luna mai al Federaţiei Internaţionale de Istorie şi Statistică a Fotbalului (IFFHS) şi continuă să rămână formaţia română cel mai bine clasată în această ierarhie.

Ioan Andone a semnat pentru clubul Dinamo

BUCUREŞTI. Tehnicianul Ioan Andone a declarat, marţi, că a semnat un contract pe două sezoane cu echipa Dinamo Bucureşti, cu drept de prelungire pe încă un an.

„Am discutat cu conducerea clubului Dinamo şi am ajuns la un acord. Luni am semnat un contract pe o perioadă de doi ani cu opţiune de prelungire pentru încă unul. Obiectivele stabilite sunt următoarele: în primul an reconstrucţia echipei şi câştigarea titlului în cel de-al doilea sezon", a spus Andone.

Andone a pregătit în returul sezonului trecut formaţia Rapid Bucureşti. El a mai fost antrenor la Dinamo în perioada 2003-2006, când a câştigat un titlu de campion şi trei Cupe ale României.

În mandatul anterior, alături de Gerjan Verbeek de la Heerenven FOTO: EPA

Vorbe puţine, mai multe fapte

CONSTANŢA. Fostul selecţioner Gheorghe Hagi a declarat, la Constanţa, că la echipa naţională trebuie să se vorbească mai puţin şi să se arate mai mult.

„E vorba de meciuri de pregătire, în care principalul obiectiv este să-ţi cunoşti echipa şi jucătorii. Cu Ucraina au fost câteva minute bune, în care am jucat bine, dar nu este bine că s-a pierdut. M-a surprins declaraţia lui Răzvan, care a spus că România este din lumea a treia la fotbal. Eu, personal, nu vreau să cred că suntem din lumea a treia. Nu cred că vom fi niciodată acolo. Este o greşeală făcută de cei care au spus, pentru că România nu va ajunge acolo. Mi-e greu să cred că nu putem găsi 20 de jucători puternici şi să jucăm la un nivel înalt", a spus fostul selecţioner.

Kapetanos va fi în lotul Greciei la „mondiale"

ATENA. Atacantul echipei Steaua Bucureşti, Pantelis Kapetanos, a fost reţinut în lotul definitiv al reprezentativei Greciei pentru turneul final al Cupei Mondiale.

Pantelis Kapetanos FOTO: EPA

Cei 23 de jucători sunt: Portari: Michalis Sifakis (Aris Salonic), Alexandros Tzorvas (Panathinaikos Atena), Kostas Chalkias (PAOK Salonic); Fundaşi: Giorgos Seitaridis, Loukas Vintra, Nikos Spiropoulos (toţi Panathinaikos Atena), Evangelos Moras (Bologna), Socrates Papastathopoulos (Genoa), Sotiris Kyrgiakos (FC Liverpool), Avraam Papadopoulos, Vasilis Torosidis (ambii Olympiakos Pireu), Stelios Malezas (PAOK Salonic); Mijlocaşi: Kostas Katsouranis, Giorgos Karagounis, Sotiris Ninis (toţi Panathinaikos Atena), Alexandros Tziolis (AC Siena), Christos Patsatzoglou (Omonia Nicosia), Sakis Prittas (Aris Salonic);

Atacanţi: Angelos Charisteas (FC Nurenberg), Dimitris Salpigidis (Panathinaikos Atena), Pantelis Kapetanos (Steaua Bucureşti), Theofanis Gekas (Hertha Berlin), Giorgos Samaras (Celtic Glasgow).

Grecia a fost repartizată în grupa B, alături de reprezentativele Coreei de Sud, Nigeriei şi Argentinei.

Fructe dulci şi legume, surse bogate de vitamina C FOTO: FAN

Fructele dulci apără genunchii de suferinţe

CANBERRA. Un studiu realizat în Australia dovedeşte că amatorii de fructe dulci suferă foarte rar de dureri de genunchi. La loc de frunte se află cele bogate în vitamina C: lâmâile, portocalele şi kiwi. Dar strugurii, cartofii, conopida, pătrunjelul şi salata verde se află şi ele pe listă. Cu cât consumăm mai multă vitamina C naturală, cu atât mai puţin riscăm să ni se înţepenească genunchii.

70

la sută din persoanele cu sindrom de colon iritabil nu solicită sfaturi medicale. Acest sindrom constă în perturbarea funcţiei digestive pentru o perioadă de cel puţin trei luni, incidenţa lui fiind crescută în rândul bolilor gastroenterologice. Mai mult de 25% din populaţie suferă de sindromul de colon iritabil. 66% dintre cei diagnosticaţi cu sindromul de colon iritabil sunt femei.

Risc dublu de embolism pulmonar

LONDRA. Bărbaţii cu cancer de prostată au risc dublu de a face cheaguri de sânge care să le blocheze arterele comparativ cu restul bărbaţilor. „Cei mai expuşi sunt tinerii care fac terapie hormonală şi care prezintă un risc dublu de embolism pulmonar, adică de obstrucţie a unei artere pulmonare cu un cheag de sânge", explică specialiştii de la King's College din Londra.

Piperul şi omul, „gazda" aceluiaşi virus FOTO: FAN

Şi aromele din condimente pot fi iritante

BERLIN. Petele roşii şi mâncărimile care apar împrejurul buzelor, pe mâini şi uneori chiar pe întregul corp, pot fi provocate de mireasma puternică emisă de unele condimente, precum vanilia, scorţişoara, cuişoarele sau nucşoara, avertizează dermatologii germani. Substanţe iritante nu se află doar în recipientele care conţin condimentele respective, ci şi în dulciuri şi în ţigări.

Durerile de cap: cauze şi soluţii

Potrivit unui studiu, mai mult de jumătate dintre români monitorizaţi se plâng de astfel de simptome săptămânal.

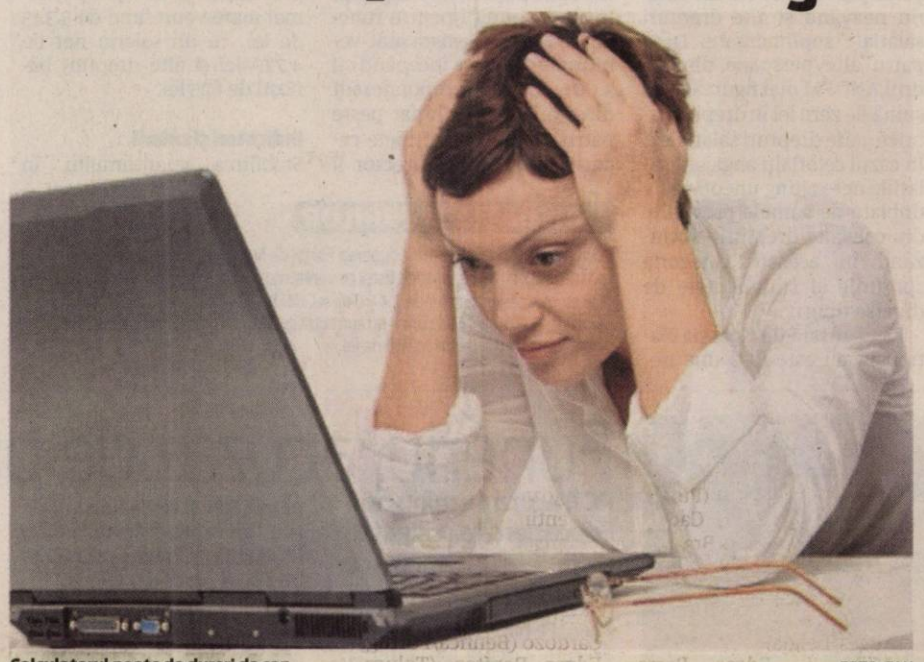

Calculatorul poate da dureri de cap FOTO: FAN

BUCUREŞTI. „Odată cu înaintarea în vârstă, atât ponderea celor care acuză lunar astfel de dureri, dar şi frecvenţa crizelor cresc. O persoană tânără, de până în 30 de ani, se plânge de dureri de cap în medie de 1,4 ori pe lună, în timp ce în rândul persoanelor de peste 50 de ani durerile de cap se instalează mult mai frecvent, în medie de 2,5 ori pe lună", se arată în studiul realizat de GfK România în luna februarie 2010, pe un eşantion de 1.641 de persoane.

Mai predispuse unor stări de disconfort generate de durerile de cap sunt femeile, persoanele cu nivel de educaţie scăzut, dar şi persoanele văduve şi cele care locuiesc în mediul rural. Studiul indică şi o legătură puternică între nivelul de trai şi frecvenţa instalării unor astfel de episoade.

„Pentru 46% dintre românii afectaţi cel puţin o dată pe an de dureri de cap, migrene sau cefalee, criza dispare după cel mult o oră, în timp ce pentru mai mult de jumătate durerile dispar în general după câteva ore sau chiar după o zi. Un mediu de lucru prea stresant sau prea monoton, cu termene de predare strânse şi în care relaţiile cu şefii sau colegii sunt mai tensionate se asociază cu o durată mai mare a crizelor", potrivit studiului GfK. Cele mai frecvente simptome asociate durerilor de cap sunt ameţelile (26%), stările de agitaţie (15%), tulburările de vedere (13%), dificultăţile de concentrare (11%), greaţa (11%), lipsa poftei de mâncare (11%) şi afectarea capacităţii motrice (11%). 39% dintre cei intervievaţi nu au semnalat şi alte simptome, ponderea acestui segment fiind semnificativ mai mare în rândul persoanelor tinere, necăsătorite, dar şi în rândul celor care au foarte rar dureri de cap (1 - 6 ori pe an). Întrebaţi în ce situaţii durerile de cap se instalează cel mai frecvent, participanţii la studiu au indicat drept principali factori pentru declanşarea crizelor stresul (33%), oboseala (22%) sau supărarea (12%).

„Riscul de declanşare a durerilor de cap din cauza supărării sau temperaturilor extreme este semnificativ mai mare în rândul persoanelor peste 60 de ani decât în alte segmente de vârstă", mai precizează autorii studiului. Totodată, conform rezultatelor studiului, 83% dintre cei care au dureri de cap cel puţin o dată pe an folosesc automedicaţia când au astfel de episoade, 9% apelează la medicul de familie sau la farmacist, iar 8% nu folosesc nici un fel de remediu.

> Rezultatele sunt reprezentative pentru populaţia României în vârstă de 15 ani şi pest
>
> STUDIUL OMNIBUS

→ LOCALIZAREA DURERILOR DE CAP

Aceste dureri sunt localizate cel mai frecvent în zona frunţii (41%) sau sunt generalizate în toată zona capului (29%). Relativ frecvente sunt şi durerile în zona oculară (20%) sau a tâmplelor (19%), arată autorii studiului.

→ CE LUĂM DACĂ NE DOARE CAPUL

„Algocalminul este panaceul la care recurg cei mai mulţi pentru a diminua şi alina durerile de cap (63%), fiind de departe preferat de către toate segmentele de populaţie. Odată cu înaintarea în vârstă, creşte şi preferinţa pentru medicamente cum ar fi antinevralgicul sau aspirina, în timp ce în rândul tinerilor sub 30 de ani, Nurofenul şi-a câştigat o mare popularitate, fiind al doilea cel mai folosit medicament după algocalmin", susţin autorii studiului.

Discută cu copilul, indiferent cât eşti de ocupată FOTO:FAN

Mama, exemplu pentru adolescente

BUCUREŞTI. Fiicele ale căror mame ţin dietă prezintă un risc dublu de a avea probleme de alimentaţie. Un sondaj efectuat pe adolescente cu vârste între 12 şi 18 ani arată că, în ciuda vârstei , 59 la sută au încercet să ţină regim, opt din zece fete fiind îngrijorate de greutate. În plus, una din cinci adolescente recunoaşte că a fost criticată cel puţin o dată de membrii familiei pentru că este „prea grasă". În cadrul sondajului, patru din zece adolescene au declarat că mama are cea mai mare influenţă legată de modul în care ele se percep pe sine. Două treimi au declarat că şi-au auzit mamele plângându-se de felul în care arată, iar 56 la sută au spus că mamele lor sunt la dietă.

În România, anual, 2000 de cazuri de cancer de piele FOTO:FAN

Soarele ucide anual 60.000 de persoane

BUCUREŞTI. Cancerul de piele a devenit cel mai frecvent tip de cancer la om, avertizează Organizaţia Mondială a Sănătăţii. Potrivit datelor OMS, anual, la nivel global, se înregistrează 60.000 de decese cauzate de acest tip de cancer. Conform membrilor Societăţii Române de Dermatologie, la noi în ţară se înregistrează până la 2.000 de noi cazuri pe an. Specialiştii în dermatologie punctează: soarele este principalul vinovat al apariţiei acestei maladii. „Soarele oferă organismului şi beneficii. Razele lui menţin bioritmul, ajută la sintetizarea vitaminei D în organism şi au efect antiinflamator", spune conf. dr. Sorin Ţiplică, medic dermatolog şi membru SRD.

→ REŢETE PENTRU DIETE

Piept de pui cu sos de leurdă

INGREDIENTE:
2 piepţi de pui, 1 ceapă, 50 ml ulei,50 ml vermut, 250 ml supă de pasăre, 50 g unt, 1 lingură făină, 1 legătură leurdă, sare, piper.

PREPARARE:

1 Dezosezi şi cureţi de piele pieptul de pui, apoi îl tai în patru bucăţi, pe care le ungi cu ulei şi le frigi puţin pe grătar.

2 Pui fileurile de pui într-o tavă unsă cu uleiul rămas, le presari cu puţină sare şi piper, stropeşti cu puţină apă şi introduci tava în cuptorul cald, pentru 15 minute.

Reţetă indicată în detoxifiere FOTO: FAN

3 Cureţi ceapa şi o călesti în unt topit. Presari făina, amesteci şi stingi cu vermutul şi supa de pasăre. Fierbi sosul la foc mic, amestecând până când se îngroaşă.

4 Sărezi şi condimentezi sosul după gust şi încorporezi frunzele de leurdă în prealabil spălate şi fin tocate.

5 Serveşti pieptul de pasăre împreună cu sosul cald.

Excesul de vitamina C, risc de cataractă

Femeile care consuma prea multe suplimente de vitamina C îşi măresc fără să ştie riscul de cataractă.

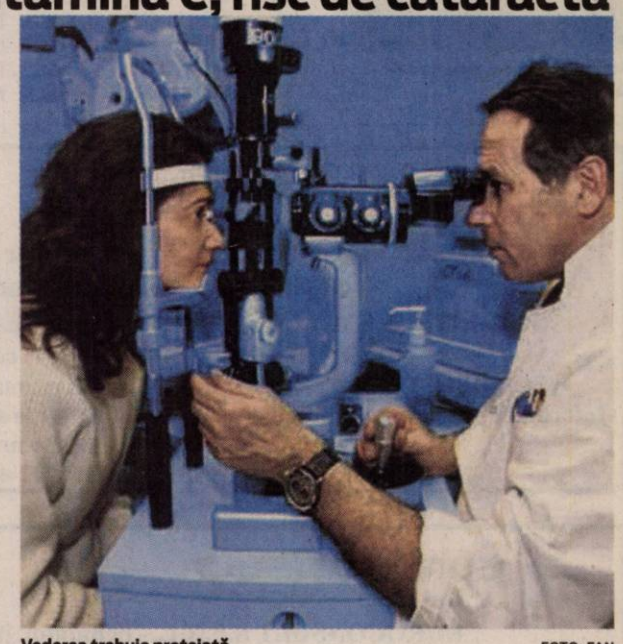

Vederea trebuie protejată FOTO: FAN

STOCKHOLM. Cercetatorii suedezi au ţinut sub observaţie 24.600 de femei pe durata a 8 ani. Cele care obişnuiau să consume regulat sau doar ocazional suplimente de vitamina C au înregistrat un risc cu 25% mai mare de a suferi la bătrâneţe de cataractă. Asta nu înseamnă că nu mai trebuie să consumi fructe şi legume, întrucat doar vitaminele sintetice ridica probleme.

La riscuri chiar mai mari se supun femeile care au consumat suplimente de vitamina C timp de 10 ani sau chiar mai mult, mai ales dacă administrarea acestora s-a făcut după vârsta de 65 de ani.

Cel mai mare risc de cataractă s-a observat la femeile care au urmat un tratament pentru substituţie hormonală, cele care au consumat medicamente cu corticosteroizi, sau la consumatoarele de ţigări şi alcool.

Aşa că nu mai luaţi suplimente de vitamina C fără analize efectuate în prealabil şi fără recomandarea medicului, sau dacă vreţi să vă fortificaţi organismul, mai ales pe timp de vară, optaţi pentru sursele naturale de vitamina C.

Pericolul nu exista însă în cazul vitaminei C preluate din fructe şi legume.

→ VITAMINA C BUNĂ, DIN LEGUME ŞI FRUCTE

Aveţi la dispoziţie legume (ardei roşu şi verde, pătrunjel, hrean, spanac, lobodă, conopidă, ceapă verde, roşii, ridichi) şi numeroase fructe (măceşe, mere, portocale, coacăze roşii, zmeură, vişine, corcoduşe, gutui, caise, afine, lămâi).

„Album de familie", la muzeu

ARAD. Cu prilejul zilei de 1 Iunie, la muzeul arădean s-a desfăşurat proiectul educational „Album de familie", proiect realizat de Colegiul Naţional „Moise Nicoară" (elevii clasei a X-a F, coordonaţi de prof. dr. Diana Şimonca) şi Complexul Muzeal Arad (muzeograf dr. Rodica Colta). În cadrul proiectului elevii au realizat un fond documentar, pe baza interviurilor şi fotografiilor donate de membrii familiilor unor elevi din clasa X-a F: Andra Ciocan, Balas Flavia, Bizo Simona, Iagar Madalina, Mirci Monica, Popa Alina, Popovici Roxana, Tomoioaga Crina. Elevii au expus colaje despre propriile familii şi au povestit experienţele traite în timpul derularii proiectului. **JA -V.F.**

Pregătesc... „Album de familie" FOTO: FAN

Creangă la „Kultucca Fesztival 2010"

BUDAPESTA. În cadrul festivalului cultural-literar „Kultucca Fesztival 2010", aflat anul acesta la ediţia a X-a, organizat duminică, 6 iunie, orele 11.00, pe strada Raday din Budapesta, Biblioteca ICR Budapesta va fi prezentă cu poveşti pentru copii. De data aceasta autorul ales este Ion Creanga, tradus în maghiara de Sütő András şi interpretat în limbile română şi maghiară, într-un cort al poveştilor de către Ţarnă Bacoşcă Cristian (RO) şi de actriţa Sata Bánfi Ágota (HU). Etapa estivală are prin tradiţie invitaţi din ţările vecine Ungariei, care au posibilitatea de a se prezenta tinerilor cititori. Anul acesta „cortul poveştilor" va fi inaugurat oficial, vineri, 4 iunie de către excelenţa sa, domnul Christian Mühlethaler, ambasadorul Elveţiei la Budapesta. **JA -B.A.**

Şi-au pus salariile pe net

Un director de Agenţie judeţeană pentru Ocuparea Forţei de Muncă nu câştigă mai puţin de 3.000 lei.

Angajaţii din cadrul Agenţiei de Şomaj sunt plătiţi în funcţie de indicatorii de performanţă pe care îl realizează FOTO: FAN

ARAD. Agenţia Naţională pentru Ocuparea Forţei de Muncă a decis să facă publice salariile anagajaţilor din instituţie, pentru a evita discuţiile referitoare la cuantumul acestora. Astfel că pe site-ul ANFOM-ului a fost publicată, pentru prima dată, o listă cu veniturile nete ale salariaţilor de la Şomaj.

În fruntea listei se situează preşedintele Agenţiei Naţionale, care primeşte în fiecare lună peste 4.600 de lei net, venit provenit strict din salariu neavând şi alte drepturi salariale suplimentare. Doar patru alte persoane din cadrul ANOFM mai figurează cu suma de zero lei în dreptul rubricii „alte drepturi salariale". În cazul celorlalţi angajaţi, salariile nete ajung uneori să fie dublate de sumele provenite din celelalte drepturi - incluzând în această categoria sporurile şi stimulentele de diverse tipuri.

Lista afişată de Agenţia Naţională nu este însă una nominală, ci sunt afişate doar funcţiile deţinute de angajaţi. În atare condiţii pentru funcţia de director există atât venituri nete totale începând cu 3.001 lei, dar preponderent directorii câştigă lunar peste patru mii de lei. În unele cazuri venitul unui director îl poate chiar depăşi pe cel al preşedintelui de Agenţie, cel mai mare venit fiind de 5.345 de lei, cu un salariu net de 4.720 lei şi alte drepturi băneşti de 625 lei.

Indicatori şi salarii

Stabilirea cuantumului în bani pe care îl primeşte fiecare anagajat se face în urma unor indicatori de performanţă. „În funcţie de judeţul pe care îl conduce şi indicatorii de performanţă ai acestuia, se stabileşte şi suma pe care o va primi ca salariu respectivul director. Din indicatorii de performanţă fac parte: rata şomajului înregistrată, situaţia cursurilor de formare profesională, acţiunile pentru ocuparea forţei de muncă, etc", ne-a explicat directorul AJOFM Arad, Horia Ocolicean. **JA-A.P.**

SITUAŢIA ŞOFERILOR

Agenţia Naţională pentru Ocuparea Forţei de Muncă îşi are grijă de şoferii instituţiei. Astfel că, potrivit listei cu veniturile din luna aprilie a acestui an, un şofer a câştigat în jur de 1.400 de lei, dar în unele cazuri s-a ajuns chiar şi la peste 1.700 lei. Nici curieri nu sunt plătiţi de ici de colo. Veniturile nete ale acestora fiind de peste 1.200 de lei.

Seminar la Finanţe

ARAD. Administraţia Finanţelor Publice a municipiului Arad va organiza miercuri 9 iunie, începând cu orele 14, o întâlnire între conducerea unităţii fiscale şi practicienii în insolvenţă pe tema îndeplinirii de către contribuabili a obligaţiilor fiscale ce derivă din aplicarea O.G. nr.92/2003 privind Codul de Procedură Fiscală şi a legislaţiei complementare. Întâlnirea va avea loc în sala de şedinţe, situată la parterul Universităţii Aurel Vlaicu - vis-a-vis de Prefectura Judeţului Arad. Detalii suplimentare se pot obţine la telefon: 0257/202797, 0257/202729.

Mihaela Găleanu, director AFP Arad FOTO: A.P.

Împreună la rostirea Crezului FOTO: FAN

Premiere în Duminica Tuturor Sfinţilor

ARAD. În prima Duminică după Rusalii, a Tuturor Sfinţilor, la Biserica din Micălaca Veche, părintele Mircea Bupte i-a premiat pe elevii de la Şc. Gen. Nr. 22 „Caius Iacob" Arad, care au obţinut rezultate frumoase la olimpiada de Religie, în anul şcolar 2009-2010.

Faza locală: menţiuni - Bupte Andrei, cls. a V-a A, Crişan Horea, cls. a V-a B,Stretcu Andreea, cls. a VII-a B, Mili Alexandru, Hidiş Vlad, Mariş Ovidiu, cls. a VIII-a A; Faur Sebastian, cls. a V-a B, locul I; Baciu Alexandra, cls. a V-a B, locul III; Drebitca Mădălina, cls. a VI-a A, locul II; Danchici Carina, cls. a VI-a A, locul III; Nunciu Melisa, cls. a VIII-a A, locul I .

Faza judeţeană: Drebitca Mădălina, locul I; Danchici Carina, locul III; Nunciu Melisa, locul III (pregătiţi de prof. Beatrice Mandă).

Premiile oferite de Arhiepiscopia Aradului şi de Parohia Micălaca Veche au fost împărţite în prezenţa directorului Iustin Barna şi prof. Adina Matei. **JA -V.F.**

Funeriu, acuzat de presiuni

PC îl acuză pe ministrul Educaţiei că a obligat directorii să colaboreze cu SRL-ul Melaniei Vergu.

ARAD. Pe baza unor documente care circulă pe Internet, conservatorii arădeni îl acuză pe ministrul Daniel Funeriu că a favorizat un SRL, aparţinând consilierei sale, Melania Vergu, în câştigarea unui proiect de atragere a fondurilor europene . Potrivit listei din 28 februarie a proiectelor contractate prin POSDRU, firma soţilor Vergu a contract un proiect cu finanţare atât europeană, cât şi de la bugetul de stat, în valoare de 16.381.211 lei, cu titlul "Practică să înveţi, învaţă să practici", aportul firmei fiind de 772.567 lei. Însă, potrivit statutului de consilier al ministrului Educaţiei, Melania Vergu nu are voie să facă afaceri cu bani publici, chiar în domeniul educaţiei, fapt care ar trebui să ducă automat la autosesizarea DNA şi la demiterea urgentă din poziţia de consilier al Ministrului Educaţiei, spune Mircea Purcaru, preşedintele PC Arad. Pe site-ul respectiv, Funeriu este acuzat că, alături de Vergu, a făcut presiuni asupra inspectoratelor şcolare să accepte colaborarea cu SRL-ul.

Împreună la rostirea Crezului FOTO: FAN

Conform celor apărute în presa centrală, Melania Vergu a răspuns la acuze, precizând că proiectul a fost depus în 2008 şi „nu are nicio legatură cu Ministerul Educaţiei, aparţine de Ministerul Muncii... Nu am nicio incompatibilitate. Este primul lucru pentru care m-am documentat înainte să fiu numită consilier". Cât despre presiuni, „Vă trimit baza de date cu toţi directorii, rectorii, vorbiţi cu ei la telefon. Dacă eu, Melania Vergu, am vorbit cu vreunul din ei să intre în acest proiect, îmi dau demisia mâine", a adăugat Vergu. **JA-S.T.**

ULTIMA ORĂ !

Daniel Funeriu i-a acordat Melaniei Vergu 15 zile, în care să decidă dacă renunţă la firmă sau părăseşte ministerul.

EUROCONSULT
smart's partner

EUROCONSULT S.P.R.L. - lichidator judiciar al
Societatea Agricolă 5 iulie Macea
SCOATE LA VÂNZARE PRIN NEGOCIERE DIRECTĂ :
- **ATELIER, MAGAZIE,**în Macea, în centru, 35 mp
- **COMPLEX CONTRUCŢII, ÎN MACEA,**în incinta fostului CAP , 1.000 mp

Informaţii privind condiţiile de vânzare se pot obţine la sediul EUROCONSULT SPRL ARAD 310022 Gh. POPA nr. 7
Tel. 0257-257143; 0357-100143; 0722-453473 (H-96197)

EUROCONSULT
smart's partner

EUROCONSULT S.P.R.L. - lichidator judiciar al
S.C. TAMPERT 2000 S.R.L.
VINDE PRIN NEGOCIERE DIRECTĂ
TEREN INTRAVILAN
Situat în intravilanul comunei Vladimirescu, jud. Arad
Suprafaţă 7.192 mp
Informaţii privind condiţiile de participare la şedinţa de negociere şi caietul de sarcini se pot obţine la sediul EUROCONSULT SPRL ARAD 310022 Gh. POPA nr. 7, ap.1
Tel. 0257-257143; 0357-100143; 0722-453473 (H-96236)

EUROCONSULT
smart's partner

EUROCONSULT S.P.R.L. - lichidator judiciar al
S.C SEVEN POINTS SRL
SCOATE LA VÂNZARE PRIN NEGOCIERE DIRECTĂ
SEDIU FIRMĂ ŞI LOCUINŢĂ DE SERVICIU
Situate în Lipova, Lipova,str.Făgetului, nr.9A,
Suprafaţă clădiri: 223 mp
Preţ : 40.000 Euro+TVA
Informaţii privind condiţiile de vânzare se pot obţine la sediul EUROCONSULT SPRL ARAD 310022 Gh. POPA nr. 7
Tel. 0257-257143; 0357-100143; 0722-453473
(H-96216)

EUROCONSULT
smart's partner

EUROCONSULT S.P.R.L. - lichidator judiciar al
S.C. ALIMPEX TRADING CO S.R.L.
SCOATE LA VÂNZARE PRIN NEGOCIERE DIRECTĂ
DEPOZIT FRIGORIFIC CU ANEXE ŞI TEREN
Situate în Lipova, str. Lugojului FN, jud. Arad
Suprafaţă clădiri: 6.894 mp
Suprafaţă teren: 11.410 mp
Informaţii privind condiţiile de vânzare se pot obţine la sediul EUROCONSULT SPRL ARAD 310022 Gh. POPA nr. 7
Tel. 0257-257143; 0357-100143; 0722-453473 (H-961170)

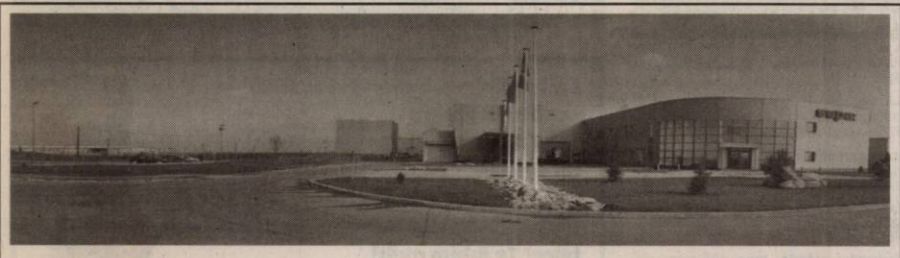

SC Sapa Profiles SRL ,fabrica de produse extrudate din aluminiu, dotata cu doua linii automate de extrudare pentru complectarea echipei locale cautam persoane calificate si motivate in vederea ocuparii urmatoarelor posturi:

Tehnician electromecanic/ electromecanic mentenanta

Descrierea postului:
- Asigurarea unei functionari corespunzatoare a echipamentelor si facilitatilor prin realizarea mentenantei preventive si predictive;
- Completarea si administrarea documentelor aferente
- Repararea echipamentelor in caz de defectare;
- Instalarea masinilor

Cerinte:
- Studii medii - profil electromecanic;
- Cunostiinte bune operare PC
- Cunostinte de mecanica, pneumatica, electrotehnica;
- Capacitate de analiza si prioritizare a sarcinilor de serviciu;
- Ordonat si organizat in munca pe care o desfasoara;
- Aptitudini de comunicare
- Corectitudine, atitudine pozitiva
- Capacitate mare de invatare
- Limba engleza constitue avantaj

OPERATORI PRESE EXTRUZIUNE

Cerinte:
- liceu/ scoala profesionala sau calificare echivalenta
- varsta minima 18 ani
- aviz medical favorabil
- cunostiinte operare PC bune – conditie obligatrie

OPERATORI AMBALARE

Cerinte:
- studii medii (liceu sau scoala profesionala)
- varsta minima 18 ani
- aviz medical favorabil

Avantaj – cunostiinte utilizare echipamente prelucrari mecanice

Oferim pachet salarial atractiv, tichete de masa , transport gratuit, bonusuri in functie de performanta, cadouri la ocazii speciale atat pentru angajati cat si pt familiile lor. Cererile poat fi depuse prin fax:0257-351.570 sau direct la sediul companiei in Chisineu Cris, str.T.Vladimirescu FN (spre Socodor) . ***Doar personale selectate vor fi contactate***

(H-95789)

CONSILIUL JUDEŢEAN ARAD

str. Corneliu Coposu, nr. 22

ANUNŢĂ

Licitaţie publica pentru vânzarea unei suprafeţe de 969 mp teren situat în localitatea Nădlac, str. 1 Decembrie, nr. 31, înscris în CF nr. 300107 - Nădlac, nr. cad. 1231 şi C.F. nr. 300104 – Nădlac, nr. cad. 1227, aflat în domeniul privat al Judeţului Arad şi în administrarea directă a Consiliului Judeţean Arad.

Suprafaţa totală teren: 969 mp.
Baza legală pentru desfăşurarea licitaţiei o constituie Hotărârea Consiliului Judeţean Arad nr. 31/24.02.2010, Codul civil şi Codul de procedura civila.

Garanţia de participare: 500 lei

Taxa de participare: 50 lei.

Licitaţia va avea loc în data de **22.06.2010, ora 10.00** la sediul Consiliului Judeţean Arad. Termenul de depunere al ofertelor este până în data de 21.06.2010, ora 1200 la sediul Consiliului Judeţean Arad, din Arad, str. Corneliu Coposu, nr. 22, camera P 06 - Registratură.
În cazul în care nu au fost depuse la termenul stabilit minim 2(două) oferte, sau în urma şedinţei de licitaţie nu a fost declarat câştigător nici un ofertant, şedinţa se va repeta de două ori, la interval de 7(şapte) zile de la data şedinţei de licitaţie precedente, la ora 10.00 , termenul de depunere al ofertelor fiind în aceiaşi zi, până la ora 9.00 la Registratura Consiliului Judeţean Arad.
Caietul de sarcini se poate obţine începând cu data de 02.06.2010 de la Consiliul Judeţean Arad, Serviciul administrarea patrimoniului public şi privat, str. Corneliu Coposu, nr.22, etaj II, camera E2 03, telefon 0357.731.197.

PREŞEDINTE,
Nicolae IOŢCU

(H-96463)

GARSONIERE

- **Ocazie- garsoniere** 42 mp- ultracentral, etajul 1, nou 2010 preţ 17.000 Euro. Informaţii 0753.815.178, 0740.418.252. 90100
- **Garsonieră** confort 2, Intim (Aleea Agnita), etaj 4, mobilată, 14.500 Eur, 0744.849.390. 93507
- **Vând garsonieră** confort 1 ultracentral Lux, 17.500 Euro, telefon 0753.815.178, 0740.418.252. 78420
- **Vând garsonieră** confort 2, 6 Vânători amenajată, mobilată, 12.700 Eur negociabil. Telefon 0771.317.745. 93624
- **Vând garsonieră** confort I, Păncota, 11.000 Eur negociabil. Telefon 0754.784.163. 93683
- **Vând urgent** garsonieră Uta, complet utilată, disponibil imediat.Preţ 17.000Euro, 0754.829.115. 55803

AP.1 CAMERĂ

- **Vând apartament** 1 cameră Piaţa Catedralei, 0747.222.013. 81088
- **Vând apartament** 1 cameră, 46 mp, etaj 4 mobilat, Boul Roşu. Tel. 0722.479.337. 93723

AP.2 CAMERE-ARAD

- **Vând** apartament 2 camere decomandate etaj intermediar foare spaţios Micălaca, 0744542931. 93501
- **Vând apartament** cu două camere, baie, bucătărie, la casă, mini mansardă, coridor, amforată pe dinafară, toate utilităţile, Arad central, preţ 42.000 Eur negociabil. Telefon 0727.396.407, 0729.932.232. 75113
- **Vând apartament** 2 camere confort 1, balcon închis, decomandat, termopan, Romanilor, 0735.498.974. 66244
- **Vând apartament** 2 camere Vlaicu, etaj I;Grădişte Etaj 4, 0722.606.527. 95968
- **Vând apartamente** cu două camere şi spaţiu comercial în bloc nou, pe Cocorilor, 0746.194.428, 0762.213.545. 972391
- **Vând urgent** apartament 2 camere, decomandat zona 300, etaj IV, cu pod utilat liber negociabil. Telefon 0741.013.515. 93770
- **Vând urgent** apartament 2 camere, zona Intim.Informaţii telefon 0726.391.978 şi 0726.689.489. 93643

AP.3 CAMERE-ARAD

- **Vând** apartament 3 camere decomandate etaj intermediar Mioriţa 42.000 Eur, 0744542931. 93502
- **Vând apartament** ultracentral 3 camere etaj 2, 0747.222.013. 81001
- **Vând apartament** 3 camere ne(mobilat) zona Vlaicu, 60.000 Euro/neogciabil, 0745.614.880. 88257
- **Vând apartament** 3 camere zona Gării, 105 mp, 2 balcoane închise, centrală, clima, uşi+geamuri, termopan, 2 pe palier, bucătărie mobilată, totul amenajat modern, 56.500 Euro, 0722.577.061. 89386
- **Vând apartament** 3 camere, zona 300 lângă Maranata, complet mobilat şi utilat, inclusiv termoteca, ocupabil imediat, telefon 0720.444.202. 94253

AP.4 CAMERE-ARAD

- **Vând apartament** 4 camere, etaj-3/4,Peneş Curcanu.Telefon 0747.989.901, orele 8.00- 17.00. 72764
- **Vând apartament** 4 camere zona 300 Micălaca, lângă Maranata, utilat şi mobilat, merită văzut. Informaţii 0745.668.197. 94243
- **Vând apartament** 4 camere, Vlaicu, zona Lebăda, Z27, etaj 3. Tel. 0742.839.108. 97504
- **Vând apartament„Samanta"** 4 camere, urcător, zona Polivalentă, ☆preţ avantajos ☆ Informaţii ☎0744.797.853. 90174
- **Vând aprtament** Samanta, Podgoria, 4 camere, urcător, preţ 63.000 Euro, 0731.322.096. 95596

CASE-ARAD

- **Vând casă** Gorunului 10, Grădişte Arad. 0257/370.219, 0744.995.331. 13541
- **Vând casă** mare zona UTA 3 camere, bucătărie, 2 băi, terasă, garaj, încălzire proprie, 650 mp. Inf. 0757.881.760. 68305
- **Vând casă** nouă în Grădişte, suprafaţă 183 mp, compusă din 3 dormitoare, 3 băi, living, bucătărie cu loc de luat masa, pivniţă, teren 200 mp. Informaţii telefon 0762.236.360. 75609
- **Vând casă** în Grădişte, str. Egalităţii, nr. 5. Informaţii 0725.616.564. 71952
- **Vând casă** veche ST- 576 mp, SC- 148 mp, Arad, str. Dorel Sibii nr. 16 (fostă Grănicerilor), zona Intim, stradă liniştită. Preţ informativ 100.000 Eur. Telefon 0745.582.015. 68011
- **Vând casă** 4 camere, baie, bucătărie, 2 magazii, curte, gaz.Preţ 45.000Euro, zona Uta.Informaţii telefon 0357/881276, 0752.425.210. 94242
- **Vând vilă** Aradul Nou, S+P+E, 6 camere. Telefon 0745.328.386. 97427

CASE-JUDEŢUL ARAD

- **Vând casă** ţărănească cu faţadă la stradă 9 m, localitatea Sebiş, strada Someşului nr.43. Informaţii 0744.173.714. 94298
- **Vând casă** Chişineu- Criş Argeş nr. 2, Informaţii 0724.521.575, 0726.455.653. 72847
- **Vând casă** cu grădină în Sânleani, poziţie bună. Telefon 0730.477.094. 95751
- **Vând casă** în Tauţ, nefinisată, 13.000 Eur, 0745.260.401. 97610
- **Vând casă** 2 corpuri +anexe+ teren arabil, sat Camna nr. 112, comuna Şilindia. Informaţii 0766.100.436. 95774

- **Vând urgent** casă ţărănească, 2 camere, bucătărie, curent, fântână în curte, grădină+teren 1030 mp, zonă de vânătoare, turism rural, privatizare forestieră- agricolă, sat Groşii Noi, 8000 Euro, negociabil, 0744.101.827. 95816
- **Vând vilă** nouă lux, la cheie, complet amenajată, Vladimirescu 500 mp, 200 mp locuibili, 129.000 Eur, 0722.205.811. 97094
- **Vând/schimb casă** mare în Galşa cu apartament 3 camere în Arad. Telefon 0257/531467. 90047

CASE-ALTE JUDEŢE

- **Vând casă** în Batania 14.000 Eur negociabil. Telefon 0748.622.480. 98201

CASE DE VACANŢĂ-ALTE JUDEŢE

- **Case şi** terenuri intravilan BATTONYA, DOMBEGHYHAZA, ieftin, utilităţi, PersoanăFizică, 0722- 257409. 73200

VILE-ARAD

- **Ocazie vând** vilă Confecţii 140 mp, P+M, 3 camere, preţ 43.000 Euro, telefon 0740.418.252., 0753.815.178. 90097
- **Vând vilă** în Gai, str. Dunării 67, 300mp.Preţ foarte bun.Informaţii telefon 0752.200.293. 95755

SPAŢII COM-ARAD

- **Spatiu comercial** CONFECŢII, 66 mp. vitrină- mare, PersoanăFizică, preţ ocazie, 0722- 257409. 73170
- **Vând spaţiu** comercial B- dul Revoluţiei 219 mp, 0747.222.013. 80775
- **Vând 4** grajduri Săntana. Telefon 0745.328.386. 97201

TERENURI LOCAL

- **Vând loc** casă în Grădişte între case 466 mp, 33.000 Eur, 0745.615.820. 93750
- **Vând teren** intravilan 1 Ha Aradul Nou, toate utilităţile+ livadă pomi, preţ 25 Eur+ TVA. Telefon 0745.328.386. 97330
- **Vând teren** 3.500mp, Ştefan Teneţchi nr.28, 0723.870.005. 58099

TERENURI JUDET

- **Vând loc** de casă Măsca, curent, apă, 70 m soşea. Informaţii 0752.134.976. 93889
- **Vând loc** intravilan în comuna Şiria, 2200 mp, toate facilităţile, preţ avantajos. Telefon 0742.322.066. 96035
- **Vând teren** intravilan Livada, 693 mp, cu utilităţi şi drum de piatră prin faţa terenului. 18.500 Euro/neg. 0761.656.745. 78357
- **Vând teren** intravilan Păuliş 2228 mp, la şoseaua naţională DN7. ☎0751.309.585 78456
- **Vând teren,** casă, 615 mp, Călugăreni, toate utilităţile. Telefon 0722.226.403. 58092
- **Vând 5000** mp, arabil, lângă case, Zimand Cuz, 3 Eur/mp, 0740.053.702. 97699

IMOBILE CHIRII

- **Închiriez (ofer)** garsonieră confort 1, Micălaca, mobilată, 0749.016.140, 0357/ 802294. 95847
- **Închiriez apartament** cu o cameră etaj 1 cu toate utilităţile. 0748.214.780. 75188
- **Închiriez apartament** 2 camere Micălaca, mobilat, telefon 0740.150.501. 88499
- **Închiriez apartament** ultracentral amenajat şi utilat ultramodern cu ziua sau perioade lungi, 0744.196.890. 93699
- **Închiriez apartament** 2 camere Bila, lux, utilat complet+ clima, preţ 250 Euro+garanţie, 0745.615.820. 95852
- **Închiriez apartament** 2 camere, Aradul Nou, utilat, mobilat complet, spaţios. Telefon 0723.828.937, 0742.087.373. 95965
- **Închiriez apartament** 2 camere în Sebiş, jud. Arad. Telefon 0743.070.651. 96555
- **Închiriez garsonieră** mobilată, gaz, satelit, frigider, maşină spălat, 0751.382.017, 0257/380344. 75169
- **Închiriez garsonieră** C.F.1, zona Confecţii, complet mobilată.Informaţii telefon 0733.973.289. 95801
- **Închiriez sau** vând apartament 2 camere Vlaicu, mobilat, telefon 0723.447.510, 0728.364.164. 55943
- **Dau în** chirie apartament 2- 3 camere, Vlaicu, 150Euro, 0726.289.694. 95976
- **Dau în** chirie apartament 3 camere,mobilat şi utilat Vlaicu(termoteca).Informaţii 0722.606.527. 95984
- **Dau în** chirie 2 camere mobilat Micălaca, 100Euro, 0726.289.694. 95990
- **Ofer spre** închirere apartament 1 cameră mobilat, utilat, zona Vlaicu, 130 Euro/lună, negociabil, 0745.614.880. 88378
- **Ofer spre** închiriere apartament 3 camere, Alfa. Telefon 0745.118.765. 90135
- **Ofertă! Închiriez** (vând) apartament 3 camere, Vlaicu, sub preţul pieţei! Telefon 0770.799.658. 95780
- **Închiriez** garsonieră confort I, mobilată, tot confortul Micălaca. Telefon 0722.407.881. 93504

SPAŢII COM-ARAD

- **Închiriez Bar** şi pizzerie cu dotări ultramoderne. Telefon 0756.803.516. 89188
- **Închiriez sau** vând spaţii comerciale, 300 mp şi 168 mp, pentru orice tip de activitate. Informaţii 0722.227.450. 52486
- **Închiriez spaţiu** comercial Bd- ul Revoluţiei 4 (90 mp) şi P- ţa Gării 1 (125 mp). 0727.798.269. 75694
- **Frizerie închiriază** spaţiu cosmetică, manichiură- pedichiură, masaj. Telefon 0742.065.404. 93996
- **Ofer spre** închiriere spaţiu comercial ultracentral. Informaţii 0751.309.585. 78452

GARSONIERE-ARAD

- **Cumpăr garsonieră** confort 1, etaj intermediar. Ofer maxim 16.000 Eur. Telefon 0746.281.032. 90641

OFERTE LOCURI DE MUNCĂ

- **Angajez şofer** pe maşină de îngheţată. Informaţii 0741.430.193, 0257/263.213. 95757
- **Angajez brutari** cu experienta , salar atractiv,tel 0742218693 94278
- **Angajez electricieni,** macaragii şi instalatori, cu experienţă.Relaţii telefon 0722.325.613. 96809
- **Angajez ospătăriţă** la bar cu terasă, pe Calea Romanilor, 0722.213.038. 96565
- **Angajez tinichigii** auto. Telefon 0722.251.557. 95795
- **Restaurant angajăm** bucătari şi ajutor bucătari. Telefon 0752.781.448. 78406
- **S.C. angajează** şefi(ă) de echipă cu experienţă în brutărie şi brutari necalificaţi. Telefon 0730.030.119. 78893
- **SRL angajează** femei pentru muncă asamblare domiciliul în Arad. Telefon 0257/217.123. 88065

DECESE

Te-ai oprit pentru o clipă dintr-un zbor grăbit, să ne laşi o rază de lumină în inimi şi să te întorci printre îngeraşi. Vom păstra lumina sufletului tău pur şi o vom înălţa ca pe o speranţă spre lumea celestă din care ne vei străluci mereu. Zboară îngere! Dormi în pace

VICTOR!

Înmormântarea va avea loc astăzi, 2 iunie 2010, ora 13.00, de la Capela Mare a cimitirului Eternitatea.

Părinţii Felicia şi Petre

Cu adâncă durere anunţăm decesul celei care a fost scumpă mamă şi bunică

MAROŞAN MARIA,
în vârstă de 71 ani, din Pecica.

Înmormântarea va avea loc astăzi, 2 iunie 2010, la Cimitirul Ortodox din Pecica - Parohia II.

Fiul Valentin şi nepoţii Roxana şi Ionuţ

Cu durere în suflete anunţăm trecerea la cele veşnice a celui care a fost tată, socru şi bunic,

ROŞCA DIMITRIE,
în vârstă de 83 ani,
din Socodor.

Înmormântarea va avea loc astăzi, 2 iunie 2010, ora 13.00, de la domiciliul din Socodor.

Familia îndoliată

Cu mare durere în suflet anunţăm încetarea din viaţă a celui care a fost soţ, tată şi bunic

RIVIŞ ŞTEFAN.

Înmormântarea va avea loc astăzi, 2 iunie 2010, ora 14.00, de la capela cimitirului din Grădişte. Dumnezeu să-l odihnească în pace! Veşnic va rămâne în inimile noastre.

Soţia Mărioara, fiul Dorin,
fiica Daniela cu soţul Ghiţă,
nepoţii Janina, Bianca şi Sorin

SERVICII FUNERARE

IN MEMORIAM

NON STOP!

KUKI - servicii funerare complete

Oferă toată gama de sicrie, accesorii şi servicii funerare la preţuri avantajoase.

- cameră toaletat
- cameră frigorifică
- capac frigorific

Transport Intern şi Internaţional
Contact: Arad, str. Mihai Eminescu, nr. 4 (în curte)
Tel: 0257/211.929, mob: 0723343964
www.inmemoriamkuki.com

(H-69881/4)

Preluarea anunţurilor pentru următoarea zi se face până la ora 15.00 la ambele sedii, cu excepţia anunţurilor de deces, care se primesc până la ora 18 .00, la sediul din Bd. Revoluţiei 81 .

RO STYL COMPANY
SERVICII FUNERARE
Arad, Str. Eminescu nr. 22
(lângă Poştă)
tel. 21.44.22,
mob. 0728.690.121
TOTUL ESTE NEGOCIABIL
Gratuit:
- capac frigorific (1 zi)
- transport sicriu gol în Arad

PLATA DUPĂ ÎNMORMÂNTARE
TRANSPORT INTERN ŞI EXTERN

(H-69813)

Anunţurile de deces se publică GRATUIT!

www.quarkmotors.ro

Test Drive direct la biroul tău

Acum nu te mai duci tu la test drive. Vine el la tine! Comandă la firmă cele patru vehicule comerciale Volkswagen cu echipări diferite, testează-le şi sigur vei găsi un model pe gustul tău. În perioada 31 mai – 11 iunie, Caravana VanTour va fi la Quark Motors în Arad.
Aşadar, te invităm să ne contactezi şi să soliciţi un test drive direct la biroul tău!
Poţi să vii şi tu la noi! În weekendul 5-6 iunie, te invităm la showroomul Quark Motors din Arad pentru un test drive cu vehiculele comerciale Volkswagen.

Tot aici vei găsi soluţii personalizate pentru afacerea ta.

Caravana VanTour este formată din:
Caddy Furgon echipat ca atelier mobil de către ACT România
Transporter Eurovan 5+1 locuri, echipat ca atelier mobil de către ACT România
Crafter mixt 8+1 locuri, ampatament lung, echipat de către C&I EUROTRANS XXI
Crafter ampatament mediu, echipat cu izolaţie termică şi agregat de refrigerare/congelare, de către TERMOPORT.
Crafter ampatament mediu, echipat cu izolaţie termică şi agregat de refrigerare/congelare, de către AUTOFRIGO.

VanTour

Autovehicule Comerciale

Distribuitorul tău Volkswagen:
Quark Motors
Calea Radnei nr. 288, tel: 0257 22 00 44
Specialist vânzări Volkswagen Autovehicule Comerciale: **Marius Chiaburu** - tel. 0731 600 025

(H-95836)

PRESTĂRI SERVICII

• **A Acord** garanţie 1 an reparaţii maşini spălat, 0744241398, 0357/401569,0257/259146. 90077

• **A.A. Garanţie** 12 luni repar maşini spălat automate, frigidere domiciliul clientului, 0257/274600,0745395282. 93657

• **Acord garanţie** 1- 2 ani.Reparaţii frigidere, congelatoare la domiciliu. Informaţii 0757.052.980. 95841

• **Executăm case,** renovări, finisări interioare- exterior, betonări, termoizolaţii, rigips, 0726.253.830. 96818

• **Executăm zidărie,** tencuieli, zugrăveli, rigips, izolaţii, acoperişuri, termoizolaţii, consolidări, 0740.696.157. 75079

• **Execut: renovări,** rigipsări, faianţă, parchet, zugrăveli, etc, (fără alcool), 0743.091.968. 96805

• **SC execut** transport marfă cu microbus de 17 mc.Telefon 0722.574.233. 96376

CONSTRUCŢII

• **A- Acasă aduc** balast, nisip, piatră, pământ gazon, duc molozul, 2- 40 tone.Preţ mic, factură, judeţ, 0745.036.969, 0722.389.480. 31402

• **Balast, nisip,** piatră, pământ, sorturi, 2- 20 mc, judeţ, duc molozul, 0745.036.969, 0722.389.480. 894398

AUTO ROMÂNEŞTI

• **Cedez contract** leasing Logan MCV Diesel 7 locuri, 0748.750.516. 90189

• **Vând Dacia** an 1978 acte la zi. Informaţii 0731.904.946. 95609

• **Vând Dacia** auto utilitară, 4 uşi, dublă cabină, 1,9 Diesel 4x4, an 2006. Preţ bun. Telefon 0257/212255. 95818

• **Vând Dacia** Super Nova an fabricaţie 2002 preţ negociabil, 0257/535022. 93547

AUTO STRĂINE

• **Vând autoturism** Toyota Avensis Executiv, an de fabricaţie 2008, capacitate cilindrică 2000 cmc, benzină, 34.500 km la bord, full option, preţ negociabil. Informaţii la telefon 0722.245.496. 90646

• **Vând Ford** Scorpio turbo diesel înmatriculat an fabricaţie 1995, stare foarte bună 1800 Eur. Telefon 0766.414.643. 93610

• **Vând VW** Golf 3, înmatriculată, bleumarin, an 1994,2+1 uşi, motor 1896cm3, diesel,consum mediu de 5,5 %,cutie manuală 5+1,servo, stare bună, mp3 player,închidere centralizată cu telecomandă, VT 2011,2.500EURO, negociabil.Telefon 0723.435.681. 95812

• **Vând(schimb) Ford** Mondeo 1.8 TDCI an 2008 km 29.000, excepţional, 13.000 Euro, tel. 0755.077.777. 78424

ANIVERSĂRI

La împlinirea majoratului, fiului şi nepotului nostru
DUGULESCU OCTAVIAN-MIHAI
un sincer
LA MULŢI ANI!
Multă sănătate şi îndeplinirea dorinţelor! Te iubim mult!
Mama Mia, naşa Sabina şi bunicii Maria şi Ioan Boc

• **vand ford** tranzit an 2005 motorina , airbag servodirectie,cotiera, 2402 cm , 85 kw putere, 193000 km, pret 7000 euro. informatii 0758815622 93681

ELECTRONIC PLUS

• **VÂND lăzi, congelatoare, combine, maşini spălat 350- 550 lei, vitrine frigorifice, anvelope. www.madona.ro Rate angajaţilor, pensionarilor vârstă- boală, ☎0769.005.400.** 8694

CALCULATOARE

• **Vând computer,** imprimantă, masă de birou şi scaun, preţ minimal. Telefon 0730.006.852. 96557

ÎMBRĂCĂMINTE

• **Vând rochie** mireasă nouă, 300 lei, preţ negociabil. Telefon 0770.212.264. 75108

PIERDERI

• **Pierdut Cartea** de intervenţii şi Aviz funcţionalitate emis DGFP Arad, pentru casa de marcat Datecs MP55, seria 12114810 şi seria fiscală AR0140006034, proprietatea SC Lexus Dream SRL. Le declar nule. 96824

• **Pierdut Cartea** de intervenţii şi Aviz funcţionalitate emis DGFP Arad, pentru casa de marcat Datecs MP55, seria 12142414, 12133445, şi serii fiscale AR0140012637, AR0140008326, proprietatea SC Lexus Club SRL. Le declar nule. 96949

LOCURI DE VECI

• **Vând două** locuri la Pomenirea, centrale, preţ negociabil. Tleefon 0758.433.964. 90387

ANIMALE-PĂSĂRI DOMESTICE

• **PUI DE** ŞIRIA. Vindem zilinic PUII VII de carne de circa 750 gr şi PUI RASA MIXTĂ. Orar 8- 17, telefon 0757.577.813. 93931

• **Vând** porci graşi, rasă de carne. Telefon 0744.855.910. 93498

• **Vând căţei** Lup.Telefon 0745.513.070, 0721.672.814. 95868

• **Vând lapte** de captă, 3,5 lei/l . şi derivate. Telefon 0740.053.702. 97821

• **Vând oi** ţurcane. Informaţii telefon 0745.310.056. 75165

• **Vând vacă** Bălţată românească, 5 ani cu lapte, Săntana. Telefon 0740.194.554. 95873

• **Vând 6** vaci de lapte 25 litri/zi şi 1 vacă pentru sacrificare, 750 kg. Telefon 0721.788.709. 87773

• **Vindem porci** vii de calitate superioară pentru abatoare şi măcelării. Se asigură transport. Telefon 0036.703374947 (lb. maghiară), 0036:703797747 (lb. română). 90144

MAŞINI,UTILAJE,INSTALAŢII

• **Vând circular** cu pretăetor şi exhaustor 5.500Euro sau schimb cu autoturism, 0748.750.516. 90183

ÎMPRUMUTURI FINANCIARE

• **Oferim împrumuturi** în Euro! 2- 5 %/12 luni. Telefon 0734.685.835, 0740.326.019, 0762.051.147 95794

• **Oferim împrumuturi** 1.000- 100.000 Euro! 1- 12 luni! Întreaga plată la final. 0726.842.692, 0743.787.609, 0763.845.555. Posibilităţi prelungire contract împrumut 0% dobândă 95792

• **Ofertă! Valută** rapid cu 4% plata la final! Telefon 0721.492.429. 93615

CITAŢII

• **Se citează** la Judecătoria Arad, în dosarul nr. 4484/55/ 2010 pentru 23.06.2010, sala 146, părâtul Aivănesei Dumitru cu domiciliul cunoscut în Arad, str. Năsăud nr. 23, pentru pretenţii băneşti. 96573

• **Se citează** Taranga Stanca Victoria născută Suciu, la Biroul Notarial Public Todor Dan, Arad, B- dul Milea nr. 41, ap. 1, în 15.06.2010, ora 11, în cauza succesorală privind defuncta Crişan Viorica decedată la 20 iunie 2009. 97942

DIVERSE

• **Cumpăr cupru** 17 lei, alamă 9 lei, aluminiu 3 lei, inxo 5 lei, motoraşe 10 lei, pene, fier 0.5 lei, aur 18 k 80 lei, 14 k 65 lei. 0748.912.117. 93678

• **Cumpăr fier** cupru 17 lei, alamă, aluminiu baterii, pene 0741.435.116, 0746.404.475. 88088

• **Cumpăr pene** de gâscă, fier vechi, neferoase- cupru, alamă, aluminiu, baterii uzate, preţ foarte bun! 0741.689.068. 95781

• **Cumpăr pene** de gâscă vechi şi noi, baterii auto uzate, fier vechi, cupru, alamă, aluminiu, preţuri convenabile. 0742.299.805, 0749.974.783. 95785

• **Cumpăr** cupru 17 lei, alamă 9 lei, aluminiu 3,30 lei, inox 5 lei, motoraşe 10 lei, pene, fier vechi 50 bani, 0748.607.706 93506

• **Vând ţuică** de casă 54 grade, 10,00 lei kg, 0257/372803. 93623

• **Vând malaxor** patiserie şi cuptor cozonac secuiesc, 0722.344.621. 93744

• **Vând vioară** copie Antonius Stradivarius an 1727, preţ la vedere. Telefon 0744.101.827. 95814

• **Vând voacher.** 0747.238.807. 93841

• **Vând voucher.** Telefon 0766.398.043. 85955

Ca să poţi pleca liniştit în vacanţă cumpără acum din magazinele Verbiţă uleiul şi filtrul de ulei pentru maşina ta iar noi îţi oferim GRATUIT:
manopera la schimbul de ulei şi verificarea maşinii în 18 puncte de control !

OFERTA VALABILA PENTRU TOATE TIPURILE DE AUTOTURISME

Informaţii la telefon: 0733.103.049
Detalii despre ofertă se găsesc în regulamentul promoţiei pus la dispoziţie pe www.verbita.ro sau în reţeaua de magazine Verbiţă.

Societate angajează
PERSOANĂ CU EXPERIENŢĂ ÎN CONTABILITATE PRIMARĂ.
CV-urile se depun până în data de 03.06.2010
(H-95862) *Tel: 0756083344*

***Angajăm* INSPECTOR RESURSE UMANE ŞI DIRECTOR GENERAL**
cu experienţă relativă de minim 3 ani
(H-95862) ***Tel: 0740356138***

S.C. MAXSTILE S.R.L
producător de mobilier tapiţat

Angajează:
CROITORI PIELE
MUNCITORI NECALIFICAŢI

Cerinţe:
- experienţă (pt croitori)
- seriozitate
- responsabilitate

Se oferă:
-salariu motivant
-tichete de masă
-transport gratuit

Informaţii suplimentare se pot obţine la telefon 0257/ 278702 int 106 sau la punctul de lucru din cartierul Sinicolaul – Mic, str. Nicolaus Lenau nr.11 Arad
(H-95839)

HOLDING ATLASSIB
SC TRANSDARA SA ARAD
ANGAJEAZA
INGINER SERVICIUL TEHNIC:
Conditii:-studii superioare de specialitate (inginer auto,TCM,mecanica)
-domiciliul in Arad,telefon
-experienta min 3 ani intr-un post similar
-cunostinte de operare PC
-permis conducere ctg.B,C,E
Doar cei selectati vor fi anuntati
Relatii la tel.0257-256308,fax:0257-256302
sau la sediul societatii din
Arad,str.Liviu Rebreanu nr.95.
E-mail:transdara.office@atlassib.ro (H-96012)

Fabrică încălţăminte
angajează
maşiniste cu experienţă
Tel 0257-212928 (H-94019)

Sc Atlassib Srl *angajează*
şoferi microbus/autocar, categoriile BCDE,
minim 3 ani vechime ca şofer.
Domiciliul în Arad sau împrejurimi
Informaţii la telefon 0742105299 (H-79550)

Kantex Arad S.R.L.
cu sediul în Arad, Zona Industrială
angajează
personal pentru departamentul de vânzări.
Cerinţe:
- studii superioare terminate
- carnet conducere cat. B.
- disponbilitate pentru deplasări
Persoanele interesate vor trimite C.V.-urile pe adresa de e-mail: ***office@kantex.ro*** (H-94058)

ARTEX SCM
ANGAJEAZĂ
confecţioneri îmbrăcăminte sau persoane cunoscătoare de meserie, pentru fabrica din Zona industrială Micălaca est f.n.(imediat după staţia PETROM) .
OFERIM: climat de lucru la standarde europene, salarii motivate în acord individual, tichete de masă, transport pe 2 linii de tranvai,premii, un singur schimb,asistenţă medicală.
Angajările se fac pe bază de probă de lucru.
DETALII: telefon : 0357-408275; 0357-408276. (H-39752)

S.C. H.ESSERS S.R.L. Oradea
Angajează:
- Şoferi profesionişti posesori carnet conducere categoria C + E vechime minim 2 ani în trafic intern şi internaţional

Condiţii:
- atestat profesional
- certificat A.D.R
- card digital tahograf
- cunoştinţe medii lb. germană, engleză, franceză.

Selecţia se va desfăşura la sediul firmei din Oradea, şoseaua Borşului nr. 40 în data de 5 iunie 2010, ora 8.00.

Informaţii: d-nul Monenci Florin, telefon 0722.578.972; e-mail: fleet@centrumtransport.ro (H-96384)

AICI E LOCUL CARIEREI TALE!
www.romjob.ro
PORTAL NATIONAL DE LOCURI DE MUNCĂ!

Publicitate 0257-210.775

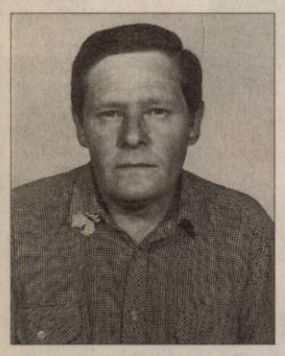

Cu adâncă tristeţe în suflet, anunţăm dispariţia fulgerătoare a celui care a fost

KEMPF FRANCISC

un tată iubitor şi un soţ desăvârşit. Înmormântarea va avea loc astăzi, 2 iunie 2010, ora 15.00, la capela catolică din comuna Vladimirescu. Dumnezeu să-l odihnească în pace!

Familia îndoliată

Cu adâncă tristeţe în suflet anunţ dispariţia fulgerătoare a celui care a fost

KOLUMBAN FRANCISC.

Înmormântarea va avea loc miercuri, 2 iunie 2010, ora 14.00, la capela din cimitirul Eternitatea.

Soţia îndoliată

Anunţurile de deces se publică GRATUIT!

CONDOLEANŢE

Suntem alături de prietenii noştrii Feli şi Petre, acum când trebuie să se despartă de îngeraşul lor

VICTOR

care a ales să plece îmtr-o lume mai bună, de unde să-şi poată veghea scumpii părinţii.

Ana, Ione, Mira, Paul şi Claudiu

Sincere condoleanţe familiei Kempf la trecerea în lumea veşnică a celui care a fost

KEMPF FRANCISC.

Familia Pantoş

Mâhniţi, ne luăm rămas bun de la cel care a fost

KEMPF FRANCISC

şi transmitem întreaga noastră compasiune familiei greu încercate.

Colectivul Primăriei Vladimirescu

Ne luăm rămas-bun de la prietenul nostru

KEMPF FRANCISC.

Rugăm pe bunul Dumnezeu să-l ierte şi să-l odihnească în pace!

Familia Neamţu Mihai şi Rodica din Vladimirescu

Sincere condoleanţe familiei Kempf la trecerea în nefiinţă a celui care a fost

KEMPF FRANCISC.

Familia Narsesovici

Suntem alături de familia îndoliată a celui care a fost

GHEORGHE IENCIU,

fostul primar liberal al localităţii Seleuş.

Dumnezeu să-l odihnească în pace!

Filiala PNL Arad

Sincere condoleanţe şi întreaga noastră compasiune prietenului nostru Valentin Maroşan în aceste momente de grea cumpănă pricinuite de decesul mamei.

Familia Angela şi Mihai Crişmari

Conducerea S.C. Maxstile este alături de d-na Mone Eleonora la despărţirea de soţul său,

MONE CORNEL,

şi transmite sincere condoleanţe familiei îndoliate.

Împărtăşim durerea colegei noastre Neli Mone şi a copiilor Florina şi Iulian la despărţirea de soţul şi tatăl

MONE CORNEL

şi le transmitem sincere condoleanţe.

Colegii de la S.C. Maxstile S.R.L.

Suntem alături de familia Toderici Mircea, în momentele grele pricinuite de dureroasa despărţire de mama sa dragă. Dumnezeu să o odihnească în pace!

Familiile Tiulea Corneliu şi Alexandru

Sincere condoleanţe dl. Mager Aurel la decesul naşei noastre din Bacăul de Mijloc.

Din partea finilor Olentina Ţărnău, Jenica Marchiş cu soţii

Suntem alături de fina noastră Oprea Andreea în aceste momente de cumplită durere pricinuită de decesul mult prea devreme a tatălui drag,

MÎNJESCU MIHAI,

din Livada.

Sincere condoleanţe din partea naşilor din Arad. Dumnezeu să-l odihnească în pace!

Familia Tomuţa Ionel

Colectivul cadrelor didactice de la Grupul Şcolar Vasile Juncu Miniş transmit un gând de mângâiere, compasiune şi sincere condoleanţe doamnei Ciocan Margareta în durerea pricinuită de decesul mamei dragi.

Colectivul de cadre didactice de la Grupul Şcolar Sântana este alături de familia Boar şi aduce un ultim omagiu colegei

BOAR VIORICA.

Dumnezeu să te odihnească în pace!

COMEMORĂRI

Pios omagiu, o amintire frumoasă în memoria celei ce a fost

Prof.

DANILĂ FLORICA (PUPA),

azi când se împlinesc 4 ani de la despărţirea de cei dragi.

Mama Florica, fratele Ghiţă Bulboacă cu familia şi fiul Dan cu familia

Cu ocazia înhumării iubitei noastre nepoate,

DANCI EMILIA,

la numai 56 de ani,

mulţumim tuturor celor ce aţi participat la durerea noastră, în mod deosebit Dr. Ciucuriţă şi Dr. Montoiu Voichiţa şi întregului personal din secţia Oncologie pentru profesionalismul şi răbdarea dovedită. Le închinăm recunoştinţa noastră! **Fam. Miculiţă** şi tuturor celor ce plâns-au a mea soartă/ Le mulţumesc frumos/De dincolo de moarte

EMILIA.

Publicitate 0257/210.775

Azi, se împlinesc 6 săptămâni de la trecerea în nefiinţă a iubitului nostru unchi, frate, cumnat,

KUKULA ŞTEFAN PETRU (PIŞTA).

Te vom iubi mereu şi vei rămâne veşnic în amintirea noastră aşa cum ai fost tu, dragul nostru

PIŞTA!

Fam. Kukula, Kukola, Mermete şi Vasica

Un pios omagiu şi aducere aminte la împlinirea unui an de când ne-a părăsit cea care a fost iubitoare mamă, bunică şi soacră

LAZA MĂRIOARA.

Parastasul va avea loc duminică, 6 iunie 2010, ora 12.00, la Biserica Ortodoxă Şega II.

Familia Sarpaczki

Ai rămas o amintire în sufletele noastre

2 iunie 1992

rămâne ziua în care liniştea şi bucuriile vieţii s-au transformat brusc în lacrimi şi durere prin pierderea celui care a fost

MIRCEA FAUR

soţ, tată, socru. Nu te vom uita niciodată. Dumnezeu să-ţi dea odihnă veşnică!

Mili, Lili, Eugen şi Diana

Omagiu, durere, tristeţe şi lacrimi, la 2 ani de la despărţirea de dragul nostru

SĂBĂU AVRAM.

Familia

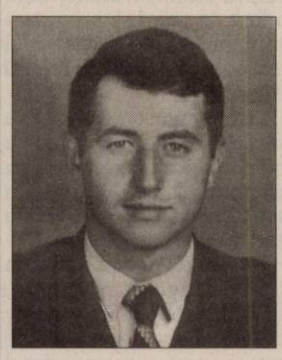

Gânduri duioase, amintiri de neuitat la 3 ani pentru cel care a fost

OLAR GHEORGHE (GHIŢĂ).

Odihnă veşnică şi pace sufletului tău bun în Împărăţia Lui Dumnezeu!

Familia în veci nemângâiată

Au trecut 2 ani de când a plecat dintre noi cel care a fost soţ, tată, bunic şi frate

MIRON JOLDEA

născut în Mânerău.

Şi ce mult eu îmi doresc/Sănătos să-l am din nou/Chiar de ştiu că nu se poate/El cu noi ca să mai fie/Îl visez în câte-o noapte/C-a venit, e bucurie. Ne este imposibil să te uităm.

Familia

Preluarea anunţurilor pentru următoarea zi se face până la ora 15.00 la ambele sedii, cu excepţia anunţurilor de deces, care se primesc până la ora 18.00, la sediul din Bd. Revoluţiei 81.

KOOKABURRA

Pasărea kookaburra este îngrijită în clinica veterniară din Taronga, Australia, după ce e fost găsită având jumătate din greutatea normală. FOTO: EPA

Drumarii români au cerut şpagă trupei AC/DC

NĂDLAC. Caravana trupei AC/DC a intrat într-un conflict cu angajaţii Companiei de Drumuri, la ieşirea din ţară, în vama Nădlac, după ce drumarii au cerut spre verificare rovinietele din perioada de şedere, solicitare ilegală, iar apoi au pretins o sumă de bani pentru a permite accesul spre Ungaria.„S-a întâmplat o neregulă acolo. S-a discutat pe seama rovinietei. Angajaţii au cerut rovinieta, ei au dat-o, dar apoi angajaţii au cerut rovinietele şi din timpul şederii în ţară, ceea ce nu era legal. Pentru că nu au avut documentele, angajaţii au cerut o sumă de bani (câte 50 de euro pentru fiecare dintre cele 29 de camioane) ca să îi lase să plece", a declarat directorul general al Companiei Naţionale de Autostrăzi şi Drumuri Naţionale din România (CNADNR), Dorina Tiron, care va trimite o echipă de anchetă. **SURSA: NEWSIN**

Îngropaţi de alunecările de teren

Cel puţin 150 de morţi în America Centrală, în urma primei furtuni tropicale a sezonului.

GUATEMALA. Cel puţin 150 de persoane şi-au pierdut viaţa, iar mii au rămas fără adăpost în America Centrală, în urma inundaţiilor şi alunecărilor de teren provocate de Agatha, prima furtună tropicală din acest sezon. Zeci de persoane sunt dispărute încă, iar echipele de intervenţie încearcă să ajungă la comunităţile izolate în urma ruperii drumurilor şi prăbuşirii podurilor.

Autorităţile din Guatemala au anunţat 125 de persoane şi-au pierdut viaţa, iar alte 90 sunt date dispărute. În nordul capitalei Guatemala City s-a format o gaură cu un diametru de 30 de metri, care ar fi înghiţit o clădire cu trei etaje, un bărbat pierzându-şi viaţa.

În provincia Chimaltenango alunecările de teren au provocat îngroparea a zeci de localităţi rurale şi s-au soldat cu moartea a cel puţin 60 de persoane, a declarat guvernatorul Erick de Leon. Sunt mulţi morţi. Drumurile sunt blocate. Adăposturile sunt pline. Avem nevoie de apă. mâncare, haine, pături - dar în primul rând de bani", a subliniat el.

În total, circa 110.000 de persoane au fost evacuate din Guatemala.

Mii de persoane şi-au părăsit locuinţele şi în Honduras, unde bilanţul morţilor a ajuns la 15. În El Salvador au avut loc 179 de alunecări de teren, iar 11.000 de persoane au fost evacuate. Bilanţul morţilor este de nouă. **SURSA: NEWSIN**

Jiquilisco, El Salvador FOTO: EPA

Colin Farrell FOTO: EPA

Încă aşteaptă să primească placheta

LOS ANGELES. Actorul irlandez Colin Farrell a dezvăluit că nu a primit încă placheta cu numele său pe care să o ataşeze trofeului Globul de Aur câştigat în 2009 pentru rolul din pelicula „The Bruges", informează presa internaţională.

„Trebuia să primesc placheta, dar încă nu mi-au dat-o. Astfel, am lipit o hârtie pe trofeu pe care scrie <eu>. Îl ţin pe masa din bucătărie", a declarat actorul în vârstă de 34 de ani. Colin Farrell a primit premiul Globul de Aur în 2009 pentru rolul din pelicula "The Bruges". **SURSA: NEWSIN**

www.aradon.ro
Mai multe poze cu Andra

ANDRA

Născută în zodia Taur, pasiunea ei este dansul.

CLIPUL ZILEI

O vacanţă de neuitat

În acest filmuleţ simpatic ne sunt prezentaţi câţiva tovarăşi canini care decid să-şi petreacă vacanţa împreună. Nimic nu le-a lipsit. De la umbreluţe, doze de bere şi până la placa de surfing, toate s-au dovedit a fi ingredientele unei vacanţe perfecte.

Vezi **http://www.aradon.ro/stiri/Youtube/articol/o-vacanta-de-neuitat/cn/news-20100601-01223478**

Homer, cel mai iubit personaj

LOS ANGELES. Personajul principal al serialului de desene animate „The Simpsons", Homer Simpson, a fost desemnat cel mai iubit personaj din ultimii 20 de ani, surclasându-i pe Harry Potter şi pe vânătoarea de vampiri Buffy, scrie cotidianul The Telegraph. „Oamenii se văd pe ei înşişi în Homer, cel care acţionează impulsiv. Este o bucurie să îl vezi", a explicat creatorul „The Simpsons", Matt Groening. Homer a câştigat titlul de cel mai iubit personaj de televiziune şi din cinematografie în urma unui sondaj realizat de revista americană Entertainment Weekly pentru a-şi marca cea de-a 20-a aniversare.

Homer Simpson FOTO: FAN **SURSA: NEWSIN**

Sarah Ferguson are o scuză

Ducesa de York i-a mărturisit lui Oprah Winfrey că a început să consume alcool.

NEW YORK. Ducesa de York a mărturisit, într-un interviu acordat lui Oprah Winfrey, că se afla sub influenţa băuturilor alcoolice atunci când a fost de acord să primească bani pentru a facilita unui afacerist o întâlnire cu Prinţul Andrew.

Sarah Ferguson spune că nu se simţea bine atunci când a oferit unui fals afacerist şansa de a-l cunoaşte pe fostul său soţ, Prinţul Andrew, pentru 500.000 de lire.

Ducesa de York a vorbit în interviul înregistrat pentru emisiunea lui Oprah Winfrey despre discuţia jenantă pe care a avut-o cu reporterul sub acoperire şi a recunoscut că a început să consume alcool şi că nu gândea lucid atunci când a pus la cale planul pentru a obţine bani. „Sunt conştientă că am început să beau şi că nu mă simţeam bine atunci", a spus Sarah Ferguson.

Ducesa şi-a cerut scuze public FOTO: EPA

Ducesa, în vârstă de 50 de ani, a mai spus că încă nu a reuşit să vadă înregistrarea publicată de săptămânalul britanic News of the World. Discuţia dintre Sarah Ferguson şi Oprah Winfrey, înregistrată joi, va fi difuzată în SUA marţi.

Ducesa de York şi-a cerut scuze într-un mesaj public pentru grava greşeală de judecată pe care a făcut-o acceptând să primească bani de la un fals afacerist pentru a-i facilita acestuia o întâlnire cu Prinţul Andrew. Ducesa recunoaşte în acelaşi mesaj că are probleme financiare, dar că acest lucru „nu reprezintă o scuză".

Ducele şi Ducesa de York au divorţat în 1996, dar au rămas prieteni apropiaţi. **SURSA: NEWSIN**

Ar putea regiza „The Hobbit"

LOS ANGELES. Peter Jackson, realizatorul peliculelor din trilogia „Lord of the Rings", ar putea prelua regia celor două filme „The Hobbit", după ce Guillermo del Toro a anunţat că renunţă la funcţie din cauza întârzierii începerii filmărilor.

„Nu vrem să renunţăm la proiect", a declarat regizorul din Noua Zeelandă, care nu a exclus posibilitatea ca el însuşi să regizeze peliculele în locul lui del Toro.

„Dacă asta trebuie să fac pentru a proteja investiţiile Warner Bros, evident că este una dintre posibilităţi", a declarat Jackson.

Peter Jackson a precizat că plecarea lui del Toro din echipă nu pune capăt planurilor de realizare a peliculelor bazate pe romanul „The Hobbit" scris de J.R.R. Tolkien. **SURSA: NEWSIN**

Tehnică nouă în criminalistica digitală

WASHINGTON. Un expert criminalist român, Cătălin Grigoraş, a descoperit o nouă tehnică de analiză a datelor, ce s-ar putea dovedi cel mai important progres în domeniul criminalisticii audio după Watergate. Această tehnică este numită „analiza frecvenţei reţelei electrice" (ENF) şi este privită cu interes de FBI, care o consideră o nouă etapă în criminalistica digitală, liniile electrice fiind martori tăcuţi la crimă. Într-un proces de crimă intens mediatizat, care a avut loc la începutul acestui an, ENF le-a permis procurorilor să dovedească faptul că o înregistrare audio ce a devenit vitală pentru cazul lor este autentică.

ENF se bazează pe variaţiile de frecvenţă în curentul electric. Dispozitivele digitale, precum camerele de supraveghere sau sistemele de înregistrare a telefoanelor care sunt conectate la curent sau se află în apropiere de linii înregistrează aceste deviaţii, provocate de vârfuri sau scăderi ale cererii. **SURSA: NEWSIN**

Compune pentru musical

LONDRA. Cântăreaţa britanică Lily Allen (25 ani) va compune melodiile care vor fi folosite în musical-ul „Bridget Jones" bazat pe romanul lansat în 1996 de scriitoarea Helen Fielding. Cântăreaţa, care a anunţat că anul acesta va lua o pauză de un an sau doi de pe scena muzicală, se pare că va profita de timpul liber nu pentru a se odihni, ci pentru a se dedica altor activităţi. Până în prezent Lily Allen a compus cel puţin o melodie din cele 12 necesare.

Helen Fielding, scriitoarea care a lansat romanele care o au ca protagonistă pe Bridget Jones, lucrează la adaptarea acestora pentru scenă.

Spectacolul urmează să debuteze în 2011, în West End din Londra. Încă nu au fost aleşi actorii care vor face parte din distribuţie, şi nici regizorul. **SURSA: NEWSIN**

Lily Allen FOTO: EPA

FONDAT 1989, APARE LA ARAD, TEL. 0257/281.802, E-MAIL: REDACTIA.JURNALARADEAN@INFORMMEDIA.RO; PUBLICITATE.JURNALARADEAN@INFORMMEDIA.RO

Descoperă împreună cu noi farmecul plantelor agăţătoare
PAGINA 11

JURNAL ARĂDEAN

Claudia Boghicevici a susţinut pensionarea femeilor la 63 de ani
PAGINA 12

JOI
3 IUNIE 2010
ANUL XXII, NR. 6055
16 PAGINI - 1,2 LEI

18° Temperaturile se vor situa între 10 şi 18 grade. Vântul va sufla cu 18 km/h

DIMINEAŢA AMIAZA SEARA

Pricepuţi şi creativi FOTO:FAN

Ofertă flexibilă în educaţie

ARAD. Grupul Şcolar „Francisc Neuman" este o şcoală de tradiţie în învăţământul profesional şi tehnic arădean; aflat într-un continuu proces de modernizare, cu o ofertă educaţională flexibilă şi adaptată cerinţelor comunităţii şi intereselor elevilor, rămâne o şcoală viabilă în competiţia de pe piaţa de ofertă educaţională. /P.6

Inventarierea, cu dedicaţie?

ARAD. ULALA subliniază că proiectul privind impunerea realizării pe banii proprietarilor a unui inventar al suprafeţelor radiante este „în favoarea firmelor de repartitoare". /P.3

Lucrările la DN 79 bat pasul pe loc FOTO:A.G.

DN 79: amendă de 4 milioane lei

ARAD. Constructorul care se ocupă de modernizarea drumului Arad-Oradea a fost amendat de către Ministerul Transporturilor cu patru milioane de lei pentru întârzieri ale lucrării. /P.3

RAPORT

Proporţia bugetarilor în totalul angajaţilor.

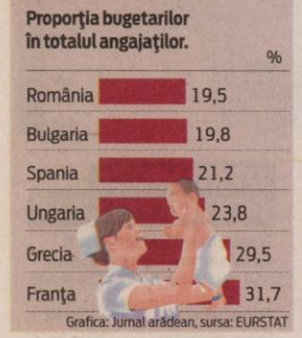

Grafica: Jurnal arădean, sursa: EURSTAT

Taxaţi de medicul de familie

Deşi sunt asiguraţi, există situaţii în care pacienţii trebuie să plătească unele servicii medicale.

ARAD. Relaţia medic de familie-pacient a fost uşor bulversată, în ultima perioadă de timp, odată cu introducerea sistemului de programare şi a limitării, la 20, a numărului de bolnavi pe care un doctor îi poate vedea zilnic. Pe de o parte, oamenii sunt nemulţumiţi că nu mai pot merge când vor ei la medic, ci atunci când le spune medicul că îi poate programa. De cealaltă parte, şi doctorii sunt nemulţumiţi că sunt constrânşi să se limiteze la doar 20 de pacienţi pe zi, când solicitările ar fi mult mai numeroase. Nici unii, nici alţii, însă, nu au altă opţiune decât să se adapteze acestor reglementări, astfel încât efectele neplăcute să fie resimţite cât mai puţin. Ceea ce pacienţii trebuie să respecte cu strictețe este programarea. Dacă asiguratul merge la medicul de familie înainte de data la care a fost programat sau dacă, pur şi simplu, nu s-a programat (fiind al 21-lea, al 22-lea sau al 23-lea pacient), atunci el trebuie să scoată bani din buzunar pentru a beneficia de consultaţie medicală. Mai sunt, însă, şi alte servicii - în principal eliberarea unor adeverinţe - pe care oamenii sunt nevoiţi să le plătească. Cu cât? Asta diferă de la un cabinet la altul, fiecare medic având dreptul să-şi stabilească propriile tarife, fără nicio limitare (poate doar cea a bunului simţ). Dr. Gheorghe Domşa, preşedinte-director general al Casei de Asigurări de Sănătate Arad, le sugerează pacienţilor nemulţumiţi să îşi schimbe medicul de familie. /P.12

INEDIT

Vizitatorii şi ziariştii germani au admirat expoziţia „Amestec pentru Africa" a artistei Yinka Shonibare de la Biserica Friedrichwerderschen din Berlin. Operele a cinci artişti africani vor fi expuse până pe 26 septembrie sub un generic comun: „Cine ştie cum va arăta viitorul". FOTO:EPA

Cercetaţi pentru luare de mită de la AC/DC

Zece angajaţi ai CNADNR sunt anchetaţi de o comisie internă pentru luare de mită.

ARAD. Concertul susţinut de faimoasa trupă AC/DC naşte încă ecouri la noi în ţară. Din păcate, ultimele ecouri nu sunt tocmai o mândrie. Potrivit unei plângeri depuse de către reprezentanţii formaţiei, zece angajaţi ai Companiei Naţionale de Autostrăzi şi Drumuri Naţionale din România (CNADNR) au cerut mită pentru a lăsa convoiul format din 29 de camioane încărcate cu echipament să iasă din ţară. Cei zece drumari au oprit convoiul în localitatea Nădlac şi au luat la puricat rovinietele tuturor camioanelor. În momentul în care au văzut că actele cerute sunt valabile, angajaţii CNADNR au cerut şi rovinietele pentru perioada de şedere în ţară a autovehiculelor cu pricina, lucru ilegal, după cum a declarat chiar directorul CNADNR, Dorina Tiron. Reprezentanţii formaţiei AC/DC susţin că cei incriminaţi le-ar fi cerut câte 50 de euro pentru fiecare camion, urmând ca, după încasarea sumei, să permită ieşirea din ţară a autovehiculelor. În urma plângerii, la nivelul central al CNADNR a fost constituită o comisie internă care s-a deplasat în judeţul nostru pentru a analiza cazul şi pentru a lua măsurile care se cuvin împotriva drumarilor incriminaţi. Pe firul cercetării a intrat şi Ministerul Transporturilor şi Regionala Companiei naţionale de autostrăzi. /P.8

PROTESTE

Profesorii au ieşit din nou în stradă pentru a protesta împotriva măsurilor luate de Guvern şi împotriva refuzului Primăriei de a permite desfăşurarea mitingului de astăzi pe platoul din Piaţa Revoluţiei. În jur de 200 de dascăli de la mai multe şcoli arădene au mărşăluit în linişte în faţa Palatului Administrativ. /P.5

FOTO:M. ARDELEAN

Mai sunt 6 zile!
CM 2010 EXPRES
apare în 9 iunie!

Ala-bala cu reabilitarea

ARAD. Reabilitarea termică a blocurilor se găseşte într-un nou impas. După ce au strâns banii pentru a acoperi contribuţia proprie, arădenii sunt trimişi să întrebe de la Primărie la Bucureşti şi de la Bucureşti la Primărie pentru a afla când se vor aloca şi fondurile de la Minister. /P.5

Anchete de trafic în gospodării

ARAD. Porneşte evaluarea traficului din Arad de către germani. Primăria a anunţat că în cursul acestei luni se vor realiza măsurători de trafic, dar şi un sondaj complex privind gradul de mobilitate al populaţiei din municipiu. /P.3

Andrei Buda, arestat 29 zile

ARAD. Andrei Buda, luptătorul de „Local Kombat", reţinut săptămâna trecută de procurori pentru şantaj, a fost arestat preventiv pentru următoarele 29 de zile. /P.8

De la meciul cu Deva, Nădăban nu a mai făcut un meci bun... FOTO:L.S.

UTA a „comis-o" şi la Turda

TURDA. Lipsa de motivaţie a jucătorilor de la UTA şi-a spus cuvântul şi la meciul de la Turda, de ieri, într-un meci restanţă, contând pentru etapa a XXVIII-a. Elevii lui Roland Nagy au pierdut, 1-2, Nădăban fiind marcatorul „Bătrânei Doamne". /P.9

SC UNIVERSUL VERDE SRL
Vă oferim toată gama de:
- Arbori şi arbuşti ornamentali
- Pomi fructiferi anul 3 de la 20 lei
- Butaşi struguri de masă 5 lei
Tot materialul săditor este certificat şi garantat
Adresa: str. Pădurii nr. 24, (piaţa Obor)
Tel: 0257/270 090, Fax: 0357/408 345
E-mail: info@universulverde.ro; Site: www.universulverde.ro
• Orar: Luni - Vineri 08:30 - 13:00; 14:00 - 18:00
Sâmbătă - Duminică 08:30 - 12:30
Vă aşteptăm

9 771220 748010 10103

REMEMBER: 3 IUNIE

1841 S-a născut muzicianul Eduard Caudella (d. 1924)

1875 A murit compozitorul francez Georges Bizet (n. 1838)

1899 A murit, Johann Strauss (fiul), compozitor de muzică de dans şi operetă, considerat „regele valsuluiÖh (n. 1825)

1904 S-a născut Athanase Joja, filosof şi logician (d. 1972)

1906 S-a născut Jean Livescu, istoric literar (d. 1996)

1906 S-a născut Josephine Baker, vedetă de music-hall (d. 1975)

1911 S-a născut actriţa Paulette Goddard (d. 1990)

1922 A murit Duiliu Zamfirescu (n. 1858)

1924 A murit scriitorul Franz Kafka (n. 1883)

Johann Strauss

1925 S-a născut actorul american Tony Curtis

1926 S-a născut Allen Gisberg, poet amrica (d. 1997)

1950 S-a născut Suzi Quatro, cântăreaţă americană de rock

1964 Frans Eemil Sillanpä, scriitor finlandez (n. 1888)

1970 A fost produsă prima genă artificială

1972 S-a născut Aurel Temişan, interpret de muzică uşoară

COMENZI TAXI

TAXI ALFA 945; 22.88.88; 25.25.26; 0723-200.301; 0745-50.60.70
TAXI ARAD 940; 0722-755.440; 0740-252.101

AU PLECAT DINTRE NOI

Silaghi Elena (1926), Ciobănescu Velica (1946), Raţ Victoria (1935), Iordache Viorica (1951).

TELEFOANE UTILE

☎INFORMAŢII TELEFONICE: 118.932; ☎ROBOT: 1958; ☎APEL UNIC DE URGENŢĂ: 112; ☎PRIMĂRIA ARAD: Program de relaţii cu publicul, luni-vineri 8-20. Tel.: 0257/284.744; tel. centrală: 0257/281.850; ☎S.C. E.ON GAZ ROMÂNIA - Sucursala Arad :0357/403.321; ☎DERANJAMENTE ELECTRICITATE: 0257/929; ☎INFORMAŢII CFR: 0257/231.777; ☎PROTECŢIA CONSUMATORULUI: 0257/257.049; ☎GOSPODĂRIREA COMUNALĂ ARAD S.A.: 0257/270.352; 0729-009.033; 0257/270.352; ☎POLIŢIA DE FRONTIERĂ: 1959; SC CET (Dispecerat şi intervenţie termoficare): 0357/412.244.

UNDE MERGEM în Arad

CINEMA

DACIA „Omul de oţel 2" (SUA) orele 14; 17; 20.
ARTA „Un profet" (Franţa) orele 15; 17.30; 20

TEATRU

„Codrii", de David Mamet. Regia – Alexandru Berceanu. Decorul – Doru Păcurar; Costumele – Oana Văran (joi, 3 iunie, ora 19; vineri, 4 iunie, ora 19 - sala Studio)

TEATRUL DE MARIONETE
„O întâlnire de poveste". Spectacolul realizat de Adina Doba şi Lăcrămioara Szlanko (duminică, 6 iunie, de la ora 11)

CONCERTE

OPERĂ ÎN CONCERT. „Bărbierul din Sevilla" de Gioacchino Rossini. Dirijor: Christian Pollack (Austria); Dirijorul corului:Robert Daniel Rădoiaş; La clavecin: Sorin Dogariu; Distribuţie: Figaro - Adrian Mărcan, Rosina -Asineta Răducan, Contele Almaviva - Cosmin Marcovici, Bartolo - Gabril Oana, Basilio - Dan Popescu; Berta - Cristina Roşu; Fiorello - David Buzgău (vineri, 4 iunie, ora 19.30, în sala Palatului Cultural)

EXPOZIŢII

MUZEUL DE ARTĂ ARAD
Expoziţia de fotografie „Amalgam" (9-17)
GALERIILE DE ARTĂ „DELTA"
„Zona de Cubo", expoziţia artiştilor Peter Ortmann şi Dieter Petersen (9-17)
COMPLEXUL MUZEAL ARAD
(Palatul Cultural, Piaţa G. Enescu 1): Expo cu fluturi „ARMONII CROMATICE II" (orele 9-17)

SĂNĂTATE

MEDLINE SERVICE - injecţii, pansamente, perfuzii, recoltări analize la domiciliu, 7 zile din 7. Tel. 0257.338.578; 0728.285.762; 0728.285.760.

PIEŢE, TÂRGURI

Astăzi este zi de piaţă agroalimentară la Curtici, Sebiş, Bata, Cermei, Zădăreni, Ghioroc, Săvârşin, Secusigiu, Sântana, Târnova, Zăbrani, Zerind. Tot astăzi au loc târguri săptămânale la Curtici, Sebiş, Cermei, Săvârşin, Secusigiu, Zerind.
Mâine, vineri, se desfăşoară târguri săptămânale la Ineu, Şepreuş, Şimand.

Scoala de Soferi
AUTO CUSTOM MOTO
Fondat 1995
www.custom.go.ro
0257.254196 - 0740972900

HOROSCOP

BERBECUL (III.21.-IV.20.)
Aveţi succes pe plan profesional, dar sunteţi nevoit să rămâneţi la serviciu peste orele de program. Nu are rost să vă certaţi cu un coleg doar pentru că nu este de acord cu dumneavoastră.

TAURUL (IV.21.-V.20.)
Dimineaţa aveţi de făcut mai multe drumuri scurte şi sunteţi nevoit să faceţi cumpărături urgente. Pentru a termina la timp, ar fi bine să cereţi ajutorul unui prieten.

GEMENII (V.21.-VI.21.)
Este posibil să vă enervaţi şi să nu mai aveţi răbdare să terminaţi o lucrare pe care aţi amânat-o. Vă recomandăm să nu vă pripiţi, pentru că riscaţi să stricaţi şi ce aţi făcut.

RACUL (VI.22.-VII.22.)
Dimineaţa, un prieten vă roagă să îl ajutaţi într-o chestiune urgentă. Vă sfătuim să faceţi tot posibilul să nu-l refuzaţi. Spre seară, este posibil să vă certaţi cu partenerul.

LEUL (VII.23.-VIII.23.)
Doriţi să vă afirmaţi şi faceţi eforturi mari la serviciu. Vă sfătuim să nu exageraţi, pentru că nu sunteţi într-o formă grozavă. Nu este cazul să vă asumaţi riscuri.

FECIOARA (VIII.24.-IX.23.)
S-ar putea să aveţi o discuţie foarte aprinsă cu partenerul de viaţă, pentru programul de mâine. Vă recomandăm să nu călătoriţi, pentru că riscaţi să faceţi un accident.

BALANŢA (IX.24.-X.23.)
Aveţi o mare putere de concentrare, ceea ce vă ajută mult la serviciu. După-amiază reuşiţi cu greu să aplanaţi o discuţie în contradictoriu care ameninţă să degenereze în ceartă.

SCORPIONUL (X.24.-XI.22.)
Vă sfătuim să fiţi prudent, pentru că sunteţi predispus la accidente. Relaţiile cu anturajul sunt foarte bune, dar ar fi bine să acordaţi mai multă atenţie persoanelor în vârstă .

SĂGETĂTORUL (XI.23.-XII.21.)
Dimineaţa s-ar putea să fiţi confuz. Vă recomandăm să evitaţi discuţiile în contradictoriu cu partenerul de viaţă. După-amiază situaţia se îmbunătăţeşte simţitor, de la sine.

CAPRICORNUL (XII.22.-I.20.)
Aveţi o groază de probleme şi sunteţi tentat să vă ocupaţi de mai multe în acelaşi timp. Vă sfătuim să fiţi mai atent la serviciu. Evitaţi speculaţiile!

VĂRSĂTORUL (I.21.-II.20.)
Tensiunile din familie, cauzate de dificultăţi financiare, duc astăzi la discuţii aprinse cu o rudă. Din cauza stresului, sunteţi predispus la probleme de sănătate.

PEŞTII (II.21.-III.20.)
Nu aveţi nici răbdare şi nici energie pentru a duce la bun sfârşit ce aţi început. Nu este momentul să vă asumaţi noi responsabilităţi. Sunteţi predispus la stări depresive.

„Jurnal arădean" vă ascultă

Între orele 11 - 13, la telefonul 0257.280943, redactorul nostru vă stă la dispoziţie.

ARAD. **Ioan Pop** locuieşte în Grădişte, pe strada Vişinului şi este nemulţumit de faptul că pe strada sa există o porţiune de 20 de metri de drum, lăsată de izbelişte. Revoltător este că situaţia datează de doi ani de zile, perioadă în care a sesizat şi Primăria, şi pe cei de la Drumuri Municipale, dar nimeni nu a luat nicio măsură. „Au decapat acea porţiune şi au luat asfaltul ca să o repare, dar au lăsat totul baltă. Am citit că de la 1 iunie se sistează lucrările în Grădişte. Ce se va întâmpla? Au asfaltat atâţia zeci de kilometri de drum şi nu pot face cei 20 de metri?" - (se) întreabă cititorul nostru. Aviz Primăriei!

Maria Magdin din Arad îi roagă pe cei care îl cunosc pe cetăţeanul Gabi Nemeş (patronul unei firme de intermedieri imobiliare) să o contacteze la numărul 0257-256239. „Eu sunt administrator, iar el plăteşte cheltuielile pentru apartamentul unui cetăţean italian. Are datorii care datează de cinci luni şi nu reuşesc nicicum să dau de el" - spune femeia. **JA -D.D.**

SUDOKU

REGULI:
În fiecare bloc sunt câteva cifre între 1 şi 9, stabilite dinainte. Acestea trebuie completate cu cifrele lipsă, în aşa fel încât fiecare număr să figureze o singură dată. De asemenea, cifrele de la 1 la 9 trebuie să figureze o singură dată atât pe rândurile orizontale cât şi pe coloanele verticale ale celor nouă blocuri luate împreună.

ÎNCEPĂTORI

2	9	4		5			6	
5		3		1	2			4
1	6		3		9			5
		8			5		9	6
6	4				1	2	8	
	2	1	7	6	8			
				7		6		
8			5	9			3	2
	3	2	1				4	9

AVANSAŢI

		3		9			6	
	5	6		1				
7		9			2			
	6	2						4
	7		2		9		5	
8						1	2	
			8			6		3
				3		2	9	
	3			5		4		

Soluţiile jocurilor din numărul precedent:

ÎNCEPĂTORI

2	7	4	6	9	1	8	5	3
8	5	3	7	2	4	6	1	9
1	9	6	3	5	8	2	7	4
7	6	8	4	3	2	5	9	1
4	2	5	9	1	6	7	3	8
3	1	9	5	8	7	4	2	6
5	8	1	2	4	3	9	6	7
9	4	7	1	6	5	3	8	2
6	3	2	8	7	9	1	4	5

AVANSAŢI

8	9	5	6	2	3	4	7	1
4	2	3	8	1	7	9	5	6
6	1	7	9	4	5	3	2	8
2	7	6	1	3	9	8	4	5
1	4	8	7	5	2	6	9	3
3	5	9	4	8	6	7	1	2
9	8	4	2	6	1	5	3	7
5	6	2	3	7	4	1	8	9
7	3	1	5	9	8	2	6	4

CURS VALUTAR

DENUMIREA VALUTEI	BNR	BCR		BRD		San Paolo IMI Bank		Banca Românească		Banca Romexterra		Alpha Bank		Casa de schimb LUXOR	
		C	V	C	V	C	V	C	V	C	V	C	V	C	V
Euro	4,18	4,13	4,23	4,11	4,26	4,13	4,21	4,16	4,21	4,15	4,21	4,12	4,24	4,15	4,20
Dolar SUA	3,41	3,37	3,49	3,35	3,50	3,38	3,44	3,39	3,44	3,37	3,46	3,34	3,50	3,38	3,44
Forint	0,0151	0,0146	0,0157	0,0141	0,0157	0,0145	0,0165	-	-	0,0148	0,0156	-	-	0,0151	0,0155
Gram aur	134	94,93													

Vremea

Joi, 3 Iunie

www.aradon.ro

14° LA ORA 6 — Temperaturile se vor situa între 11 şi 14 grade. Vântul va sufla cu 11 km/h, dinspre SV.

21° LA ORA 18 — Temperaturile se vor situa între 19 şi 21 grade. Vântul va sufla cu 10 km/h, dinspre SV.

ZIUA PRECEDENTĂ

Arad	16° C	Umiditate:	90%
Lipova	17 °C	Presiune:	757mmHG
Chişineu- Criş	16° C	Precipitaţii:	70 %
Săvârşin	15° C	Vânt:	14 km/h
Sebiş	16 °C	Direcţie vânt:	S

SOARELE

Răsare: 05:47
Apune: 21:20

AZI

Temperaturile se vor situa între 11 şi 21 grade. Vântul va sufla cu 11 km/h, dinspre SV.

FAZELE LUNII

14. 05. | 21. 05. | 28. 05. | 5. 06.

JOI	VINERI	SÂMBĂTĂ	DUMINICĂ
11° 21° averse	11° 23° averse	13° 20° ploaie	13° 24° parţial noros

CALENDAR

Biserica ortodoxă: Sf. Mc. Luchilian şi cei împreună cu dânsul; Sf. Clotilda, regina francilor; Sf. Kevin, staretul din Glendalough. **Biserica greco-catolică:** Sf. m. Lucilian şi Paula cu fiii lor. **Biserica romano-catolică:** Trupul şi sângele Domnului.

PROGNOZĂ PENTRU TREI ZILE

Temperaturile minime vor fi cuprinse între 11 şi 13 grade, iar cele maxime între 20 şi 24 grade.

Temp.minime: 11 la 13° C
Temp.maxime: 20 la 24° C

JURNAL ARĂDEAN
Str. Poetului nr. 1C, Arad
BRAT Auditat de BRAT
Reclamaţii difuzare: 0257/ 228586

Director editor: Mircea Ţişcă (8465)
Secretariat: 0257.281802 (centrala), fax - 0257.280655
Şef departament difuzare: Carmen Csordas
Marea publicitate: 0257.280904 (int. 8488); Mica publicitate: 0257.210775
Tiparul executat la: SC Inform Media SRL, Calea Torontalului, DN 6, km 5,7, Timişoara

Editor coordonator: Adriana Barbu (8410) **Responsabil de număr:** Diana Duţu
Secretar general de redacţie: Gabriela Groza (8417) **Departamente: Eveniment:** Simona Butaru (8412), Monica Ardelean (8446), Alin Gherasim, Gerlinde Knap (8435); **Politic:** Tristan Mihuţa (8431), Simion Todoca (8425); **Economic:** Andreea Pintea (8419); **Cultură, Învăţământ:** Vasile Filip (8428); **Social:** Diana Duţu (8429); **Sport:** Daniel Scridon (8427), Adrian Hârţău (8433), Leo Sfăra (8434);
Tehnoredactare: Ghizela Şerban, Ramona Vidulescu
REDACŢIE : tel. 0257.281802 (centrala); fax 0257.280655 (int. 8490), 0257.281797 (int.8489); e-mail:redactia.jurnalaradean@informmedia. ro, adevaruldearad@informmedia.ro, publicitate.jurnalaradean@informmedia.ro, publicitate.adevarul@informmedia.ro

Aradul, reprezentat în Croaţia

ARAD. Vicepreşedintele CJA, Adrian Ţolea, şi Mihaela Stănescu, şef Serviciu Cooperare Instituţională, au participat, zilele trecute, la Consiliul Internaţional al Adunării Regiunilor Europene Viticole (AREV), de la Porec (Croaţia).

UE va aloca 1,2 miliarde euro până în 2013, fonduri destinate punerii în valoare a dimensiunii culturale a viniviticulturii; construirea unei identităţi a vinurilor în Europa.

Adrian Ţolea ne-a declarat că, începând cu anul 1980, se constată un interes în creştere faţă de acest tip de turism, care oferă un minim - vinul, degustările, cazarea şi transportul - şi un maxim - care cuprinde muzee, expoziţii, magazine cu specific, servicii turistice de nivel înalt în care sunt implicaţi tur-operatorii, companiile aeriene, de transport feroviar etc. „Este necesară elaborarea unei strategii unitare la nivelul regiunilor vinicole din Europa, ca o etapă superioară a turismului vinului, care să lege producţia de vin de teritoriul din care provine. Participarea judeţului nostru la AREV şi implicarea în turismul vinului se încadrează şi în strategia noastră turistică pe care am început-o în luna martie a acestui an", a subliniat vicele CJA.

Adrian Ţolea FOTO: JA

JA - S.B.

FOTOGRAFIA TA

Mă numesc Matei Brad şi astăzi împlinesc şase luni. Ştiu să spun „da-da" şi să râd tot timpul.

FOTO: FAN

Amendă de 4 milioane pe DN 79

Modernizarea drumului Arad - Oradea s-a lăsat cu amenzi serioase pentru societatea care a câştigat contractul.

Calitatea proastă şi întârzierile au dus la o amendă de patru milioane de lei FOTO JA

ARAD. Firma Astaldi, cea care se ocupă de modernizarea DN 79, care leagă Aradul de Oradea, a fost amendată cu patru milioane de lei de către Ministerul Transporturilor (MT). Reprezentanţii MT precizează că sancţiunea a fost aplicată din cauza nerespectării termenilor contractuali. Mai precis, lucrarea care a început în 2009 are termen de finalizare luna februarie a anului 2011, iar, în prezent, doar un procent de zece la sută din drum a fost modernizat. Şi acest procent este unul optimist, ţinând cont că majoritatea asfaltului nouturnat pe DN 79 a cedat deja.

A schimbat subcontractanţii

Un alt motiv de scandal între MT şi Astaldi sunt societăţile subcontractante, care au fost schimbate deja de trei ori de la începutul lucrării şi până în prezent.

„Constructorul Astaldi şi-a schimbat permanent subcontractanţii, ca de exemplu, în aprilie 2010 a fost angajată o firmă pentru lucrări la poduri, firmă ce a ratat coloanele la primul pod executat şi urmează a fi înlocuită", se arată în comunicatul emis de minister.

Mai mult, specialiştii din MT spun că este aproape imposibil ca în perioada de iarnă 15 octombrie 2010 - 15 februarie 2011 să fie realizate lucrări de mare amploare la podurile şi podeţele de pe traseul drumului. „Acest lucru este foarte greu de realizat, din punctul nostru de vedere, ţinând cont că se va lucra în perioada de iarnă", susţin reprezentanţii ministerului.

Schimbă proiectul din mers

Potrivit declaraţiilor oficialilor de la Bucureşti, proiectarea reabilitării DN 79 nu a fost o greşeală. Cu toate acestea, cei de la minister admit că a fost făcută o schimbare a soluţiei de proiectare în vederea scurtării duratei de execuţie. Practic, proiectul a fost schimbat din mers pentru a fi recuperat timpul pierdut şi pentru ca lucrarea să intre în grafic. Cu toate acestea, noua soluţie de proiectare pare să nu aibă niciun efect, ţinând cont că drumarii de la Astaldi bat pasul pe loc încă de la începutul anului.

ALIN GHERASIM
alin.gherasim@informmedia.ro

CEREŢI DAUNE!

Şoferii care circulă pe DN 79 şi, ca urmare a calităţii deficitare a şoselei, şi-au stricat autoturismele, pot să îşi recupereze pagubele. Potrivit declaraţiilor oficialilor din minister, recuperarea pagubelor de către participanţii la trafic se poate face prin firma de asigurări şi prin instanţă.

FAC ŞI AUTOSTRADA

Societatea italiană Astaldi, care se ocupă de modernizarea drumului Arad-Oradea, a câştigat şi contractul de execuţie pentru autostrada Arad-Timişoara. Din datele oferite de MT, deocamdată lucrările sunt în grafic pe autostradă şi nu au apărut probleme în ceea ce priveşte calitatea.

Anchete de trafic în gospodării

Start în iunie la măsurătorile de trafic şi la sondajul privind gradul de mobilitate al populaţiei din municipiu.

ARAD. Porneşte evaluarea traficului din Arad de către germani. Primăria Arad a anunţat ieri că în cursul acestei luni "se vor realiza măsurători de trafic, dar şi un sondaj complex privind gradul de mobilitate al populaţiei din municipiul Arad". Datele adunate de pe teren vor sta la baza unui studiu despre volumul, structura traficului (numărul maşinilor care circulă în Arad, momentele din zi când sunt mai multe vehicule etc.) şi cerinţele privind mobilitatea, care se elaborează în cadrul proiectului "Arad - Gyula Dezvoltarea comună a reţelei de transport". Studiul este prima etapă în realizarea unui masterplan pentru asigurarea unei infrastructuri de transport eficiente în Arad.

10% dintre gospodării

Sondajul privind gradul de mobilitate al populaţiei se va realiza pe un eşantion public reprezentativ, susţin reprezentanţii Primăriei Arad, iar chestionarele la care arădenii sunt invitaţi să răspundă vor solicita informaţii despre deplasările zilnice şi mijloace de transport folosite de către locuitorii urbei. Pentru colectarea acestor date, operatorii sondajului (experţii germani şi studenţii arădeni) vor efectua vizite în aproximativ 10% din gospodăriile din municipiu.

ADRIANA BARBU DĂNILĂ
adriana.barbu@informmedia.ro

START: 7 IUNIE

Sondajul şi măsurătorile de trafic vor începe, aşa cum au promis specialiştii germani, încă de la semnarea contractului, din 7 iunie şi se vor realiza cu sprijinul studenţilor de la Universitatea Aurel Vlaicu.
Proiectul "Arad – Gyula Dezvoltarea comună a reţelei de transport" este cofinanţat de Uniunea Europeană prin Fondul European de Dezvoltare Regională, în cadrul Programului de Cooperare Transfrontalieră Ungaria-România 2007-2013.

Operaţiune Salvaspeo Arad

ARAD. Serviciul Judeţean Salvaspeo Arad al CJA a participat cu 11 speologi membri ai Asociaţiei Speologice Speowest Arad la salvarea a trei speologi neexperimentaţi, din peştera Huda lui Papară, judeţul Alba. Echipa, formată din 10 speologi amatori, care doreau să facă topografierea peşterii, a fost surprinsă de un val de viitură în subteran, iar trei speologi nu au mai putut ieşi la suprafaţă. Aceştia au apelat 112, iar la locul acţiunii a ajuns Corpul Român Salvaspeo prin serviciile salvaspeo din Arad, Bihor, Cluj şi Hunedoara, ISU Alba şi Cluj, Ambulanţa Alba şi Salvamont Alba. Echipa Salvaspeo Arad a avut sarcini atât la căutarea victimelor, cât şi la monitorizare.

JA - S.B.

Claudiu Cristea mizează pe economisirea a 154.000 lei FOTO: FAN

Proiectul lui Cristea, în CLM

ARAD. Proiectul lui Claudiu Cristea, prin care le cere colegilor din CLM să renunţe la indemnizaţii, va intra pe ordinea de zi a şedinţei CLM de mâine. Cererea consilierului este legată de diminuarea indemnizaţiilor aleşilor cu 100%, pe toată durata mandatului lor. Motivele cererii sunt şi ele cuprinse în proiect şi fac referire la apelul, exemplul şi chemarea la solidaritate a Preşedintelui României, la campania de solidaritate „Fii solidar. Arădeni pentru arădeni", iniţiată de primarul Falcă, la „situaţia gravă economică şi socială în care se află poporul român datorită politicii iresponsabile a Guvernului PD-L", la reducerea salariilor bugetarilor cu 25%, a pensiilor cu 15%, a veniturilor, alocaţiilor etc. Suma care s-ar economisi, potrivit lui Cristea, ar fi de 154.000 lei, în condiţiile în care pentru întreg anul indemnizaţiile plătite aleşilor ar fi tăiat din buget doar 250.000 de lei.

Donează

Aleşii PD-L s-au împotrivit intenţiei iniţiale a colegului lor, motivându-şi gestul cu faptul că oricum, din luna februarie a acestui an, au donat 75% din indemnizaţii acţiunilor de caritate, gest pe care au de gând să-l repete lună de lună.

La şedinţa de mâine, la momentul votului proiectului, din informaţiile primite, aleşii vor vota aşa cum le va spune conştiinţa. Conform declaraţiilor, sumele sunt oricum mici, iar unii dintre aleşi nu s-au folosit de ele defel.

JA - A.B.D.

Inventarierea, cu dedicaţie pentru firme?

ULALA susţine că proiectul privind inventarierea era „în favoarea firmelor de repartitoare".

ARAD. Uniunea Locală a Asociaţiilor Locative Arad subliniază că proiectul afişat la transparenţă de Primărie şi retras după câteva zile, privind impunerea realizării pe banii proprietarilor a unui inventar al suprafeţelor radiante, este „în defavoarea Asociaţiilor de Proprietari şi în favoarea firmelor de repartitoare".

Adrese transmise asociaţiilor

„Aducem la cunoştinţa asociaţiilor că se trimit adrese pentru programarea acestor inventarieri pe care nici măcar ANRSC-ul nu le-a impus ca fiind obligatorii. Recomandăm conducerilor asociaţiilor de proprietari să studieze cu atenţie contractele încheiate şi să analizeze exigent, în cadrul comitetului executiv, actele adiţionale ce li se propun (majorări de preţuri şi prelungire la termenele de valabilitate a contractelor). Aşa se întâmplă când autorităţile publice locale nu se consultă cu reprezentanţii asociaţiilor de proprietari în elaborarea actelor normative ce le privesc şi apelează la <<vânătorul şi pescarul>>", menţionează Vasile Arion.

Vicepreşedintele ULALA a subliniat că, pentru CET, situaţia este şi mai simplă, „pentru că aceasta facturează consumul la branşament, iar pentru actualizarea bazei de date au suficienţi specialişti".

Care e legea?

Repartizarea cheltuielilor cu încălzirea se face potrivit prevederilor art. 39-42 şi 52, din H.G. 1588/2007, Norme Metodologice de aplicare a Legii 230/2007 privind funcţionarea asociaţiilor de proprietari, Normele Metodologice şi Ordinele 233/2004 şi 255/2005 ale ANRSC.

JA - S.B.

Inventarierea pentru calculul căldurii încă provoacă reacţii FOTO: JA

FĂRĂ INVENTARIERE

„Datele necesare pentru calcularea încălzirii se iau din cartea tehnică a imobilului, iar în cazul modificării caloriferelor se procedează la recalcularea suprafeţei echivalente termic. Aceste date se găsesc deja în baza de date a firmelor de repartitoare (cine le are montate), iar în cazul modificărilor pe instalaţii, numai acestea se inventariază punctual, sub nici o formă nu se impunea o reinventariere generală, sub sancţiunea obligativităţii şi a contravenţiilor", informează Vasile Arion, vicepreşedintele ULALA.

PROMOŢIE 10%
reducere din costul tratamentului dacă te prezinţi cu talonul decupat
Tratament fără operaţie pentru
HEMOROIZI şi FISURI ANALE
Tratamentul RBL + Infrared Coagulation considerat cel mai eficient pe plan mondial !!!
Colonoscopie şi Ecografie Abdominală Gratuite în cadrul tratamentului!
ProctoMed clinics ARAD: 0257 -213 888
www.proctomed.ro Business Center D-D etaj 2
Bucureşti - Galaţi - Cluj - Piteşti - Focşani Ploieşti - Suceava - Brăila - Bacău
RECLAME

JURNAL

Miracolul de a te simţi copil

ARAD. În holul Colegiului Naţional „Moise Nicoară" au fost aşteptaţi, în pauza mare, toţi copiii între 10 şi... 70 de ani - aşa cum suna invitaţia de pe afişul din şcoală, la o manifestare de bucurie, cu ocazia Zilei Internaţionale a Copilului.

Prin urmare, în faţa sălii festive a fost amenajat un loc special destinat atât copiilor cât şi celor care încă se simt copii, unde facepaintingul realizat de către talentatele eleve ale colegiului a constituit principala atracţie a momentului, copiii alegându-şi cu entuziasm modelul dorit. Finalul momentului festiv a fost marcat printr-un gest de spontaneitate al elevilor de gimnaziu şi al colegilor lor mai mari de liceu, care au înălţat bucuroşi zeci de baloane colorate pe acordurile unor melodii cântate de copii pentru copii. Un moment de spontaneitate care să marcheze bucuria, evidenţiind astfel miracolul de a fi şi de a te simţi copil. **JA - V.F.**

Manifestaţie a bucuriei FOTO: FAN

RETŢETA ZILEI

Tochitură ardelenească

INGREDIENTE: 200 g pulpă de porc, 200 g cârnaţi afumaţi subţiri, 100 g ficăţei de pui, 100 g costiţă afumată, 200 g ciuperci, 1 ardei gras, 2 cepe, 150 ml suc de roşii, 3 căţei de usturoi, 100 ml ulei, 3 ouă, 150 g brânză de oaie, sare, piper.

MOD DE PREPARARE: Se taie pulpa de porc şi ficăţeii cubuleţe, iar cârnaţii rondele. Costiţa se taie şi ea cubuleţe mici. Uleiul se încinge într-o cratiţă şi prăjim bucăţile de carne sărate şi piperate. Se scoate carnea şi se rumenesc bucăţile de costiţă afumată care apoi se scot deoparte. Se curăţă, se spală şi se taie mărunt ciupercile, ceapa şi ardeiul gras şi se călesc împreună în uleiul în care s-a prăjit carnea şi costiţa. Se călesc timp de 5 minute după care adăugăm 150 ml suc de roşii şi se înăbuşă la foc mic. Se adaugă şi usturoiul tocat, carnea şi costiţa şi se lasă să dea 2-3 clocote împreună. Se serveşte cu mămăliguţă, cu ou ochi deasupra şi 50 gr brânză rasă deasupra. Poftă bună!

Pentru mai multe REŢETE intră pe **www.culinar.ro**

ÎNTRERUPERI DE CURENT

Vineri, 4 iunie 2010. În Municipiul Arad, h 8.30-17.30: Calea Romanilor Bl. D1, H1; h 12-16: Benzinăria OMV - Şoseaua Centură, Parc Logistic UTA, Parc Logistiac UTA II, staţie Pompare Gai. În judeţ, h 8-18: Sebiş (p), A. Iancu, Poiana, Brusturescu, Zimbru, Dulcele, Pâncota (p); h 9-19: Zădăreni (localitate, Schela Foraj Sonde).

www.aradon.ro

SOLUŢIA INTEGRAMEI LA NR PRECEDENT

N – L – G – FAT – D – MATELOTI – AZOV – VASE – NISIP – A – PIRATI – CEA – AL – GM – OCEAN – PM – LA – ANIN – ACRIT – TIPI – OP – HORA – TOMA – CRETI – AN – RE – RAM – INALT – CINTEZ – GRATII – U – SOC – A – CG – CHEF – OZ – IAR – BABAN – I – NOR – AC – MARMARA

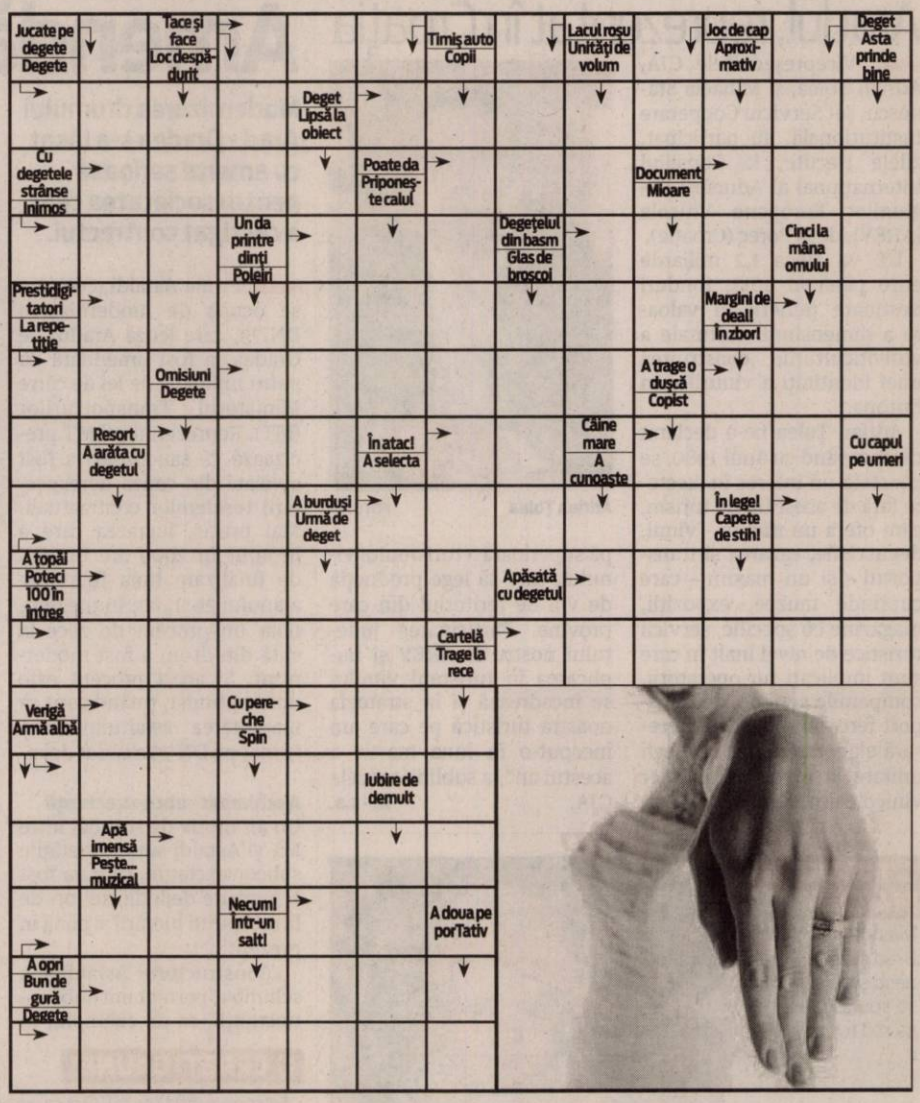

În excursia frăguţelor

ARAD. Asociaţia „Veniţi cu Noi" îi cheamă pe iubitorii de drumeţie la o excursie mai specială: sâmbătă 5 iunie - Excursia frăguţelor pe dealul Mocrea.

Plecarea se face din Arad cu trenul de la ora 08:06 până la Mocrea şi întoarcerea la ora 18:31. Se vor vizita castelul şi parcul dendrologic Mocrea, izvorul de apă minerală şi rezervaţia forestieră şi geologică „Dealul Mocrea". Cheltuielile de transports sunt de 12,60 lei, iar întâlnirea participanţilor are loc la intrarea în staţia CFR Arad cu 30 de minute înainte de plecarea trenului. **JA-A.P.**

Excursia frăguţelor pe dealul Mocrea FOTO:FAN

Programe TV Joi, 3 Iunie

TVR 1

07:00 **Telejurnal.** Sport Meteo
07:30 **La prima oră.** Cinci zile pe săptămână programul va prezenta principalele ştiri din presa naţională şi internaţională, oferind „povestea" de dincolo de ştire...
08:00 **Trezirea la apel!** (I)
09:00 **Telejurnal**
09:15 **Trezirea la apel!** (II)
10:10 **Don Juan îndrăgostit.** (serial)
11:15 **Miezul zilei.** (r)
12:15 **Spectacolul lumii.** (r)
12:50 **Giuvaierul palatului.** (reluare)
14:00 **Telejurnal.** Sport
14:45 **Pur şi simplu delicios.** (reluare)
14:50 **Agenda TIFF**
15:30 **Akzente**
17:00 **Interes general**
18:00 **Tragerile Jocker, Loto 5 /40, Loto 6/49 şi Noroc**
18:20 **Eu, tu, noi**
18:30 **Giuvaierul palatului.** (serial)
19:40 **Sport**
20:00 **Telejurnal.** Meteo Omologarea tragerilor Jocker, Loto 5 /40, Loto 6/49 şi Noroc
21:10 **Arena publică**
22:25 **Ochiul magic**
23:00 **Dr House.** (s)
24:00 **Telejurnal.** Sport Meteo
00:15 **Spitalul Hopkins.** (doc.)
01:10 **Ca la carte.** (r)
01:50 **Interes general.** (r)
02:40 **Drumul către Africa de Sud.** Episodul 13 - Japonia şi Ghana(r)
03:10 **Telejurnal.** Meteo(r)
04:05 **Don Juan îndrăgostit.** (r) Cu: Joaquín Furriel (Soy Gitano, Montecrist, Jesus), Romina Gaetani (Moştenirea), Isabel Macedo, Carlos Moreno. Scenariul:María de las Mercedes Hernando
05:05 **Carabinieri.** (serial)

PRO TV

07:00 **Ştirile Pro Tv.** Ce se întâmplă, doctore? Omul care aduce cartea
10:00 **Autostrada destinelor.** (r)
12:00 **Tânăr şi neliniştit.** (r) Povestea a trei familii care trăiesc în Genoa City, „Tânăr şi neliniştit" acoperă cele mai importante şi interesante teme ale vieţii moderne, pornind de la muzică şi carieră până la situaţii limită în care se ating teme extrem de actuale cum ar fi SIDA, alcoolismul, drogurile, religia, adopţiile, avortul.
13:00 **Ştirile Pro Tv**
13:45 **Specialişti în divorţ.** Regie: Harvey Frost (dramă, SUA, 2007) Cu: Teri Polo, Robert Mailhouse, Barry Bostwick, Donna Mills, Michele Santopietro
16:00 **Tânăr şi neliniştit**
17:00 **Ştirile Pro Tv.** Vremea
17:45 **Happy Hour**
19:00 **Ştirile Pro Tv.** Sport
20:45 **Al cincilea element.** (acţiune, Franţa 1997) Regie: Luc Besson Cu: Bruce Willis, Gary Oldman, Milla Jovovich
23:30 **Ştirile Pro Tv**
00:00 **CSI New York**
01:00 **Al cincilea element.** (reluare)
03:45 **Ştirile Pro Tv.** (r)
06:00 **Happy Hour.** (r) O oră de veselie cu muzică live, dans, poveşti de viaţă deosebite, interviuri cu cele mai mediatizate vedete ale momentului, informaţii în premieră, dar şi întâmplări impresionante care se vor petrece chiar în studio, sub ochii telespectatorilor, acestea sunt doar câteva dintre ingredientele "Happy Hour". Cătălin Măruţă îşi va ascuţi umorul pentru a face legea bunei dispoziţii...

ANTENA 1

06:00 **Observator**
08:00 **'Neatza**
10:00 **În gura presei.** cu Mircea Badea
11:00 **Familia Bundy.** (serial, SUA 1987) Regia: Amanda Bearse Cu: Ed O'Neill, David Faustino, Amanda Bearse, Christina Applegate
12:00 **Miami Vice.** (acţiune, SUA 1984) Cu: Don Johnson, Philip Michael Thomas, Olivia Brown, Edward James Olmos, John Diehl
13:00 **Observator**
14:00 **Confesiunile unei mirese.** (comedie, SUA 1995) Cu: Shannon Elizabeth, Eddie McClintock, Alan Van Sprang, Carolyn Scott. Aflată în plină ascensiune în cariera din domeniul publicitar, Samatha acceptă cererea în căsătorie a iubitului ei, Ben.
16:00 **Observator**
17:00 **Acces Direct**
19:00 **Observator.** Sport
20:30 **Să te prezint părinţilor**
21:45 **Comanda la mine**
23:00 **Observator.** cu Andreea Berecleanu şi Andrei Zaharescu Sport Meteo
23:45 **Un Show Păcătos.** cu D. Capatos
01:00 **Lege şi ordine: Brigada specială**
02:00 **Confesiunile unei mirese.** (r)
03:45 **Acces Direct.** (r) Un show axat pe actualitatea de zi cu zi, în care "vedete" vor fi oamenii obişnuiţi, cu problemele, bucuriile, girjiile şi întâmplările lor ieşite din comun. Protagonişti vor fi reporterii speciali, care vor aduce în atenţia telespectatorilor, precum şi a publicului din platou, cazuri impresionante de viaţă, subiecte sociale, dar şi ştiri mondene...

HBO

06:00 **Elizabeth: Epoca de aur.** Amplast în anul 1585, filmul detaliază ameninţările la adresa tronului aduse de Mary, Regina Scoţiei şi de regele Filip al II-lea al Spaniei, dar urmăreşte şi relaţia din ce în ce mai intimă pe care regina o are cu Sir Walter Raleigh.
07:55 **Franţa, poliţist 2009**
09:45 **Votul decisiv**
11:45 **Mai multe versiuni ale mele**
13:10 **O iubire fără sfârşit**
15:00 **Sticky & Sweet: Madonna în concert la Buenos Aires**
17:05 **Clica.** (comedie, 2008)
18:30 **Domnişoara Pettigrew.** Plasat în Londra interbelică, filmul este istoria unei domnişoare de vârsta a doua, fiică de vicar, întotdeauna perfect încorsetată în taior şi cămăşuţă dantelată, unic-specializată în educarea copiilor de familie bună.
20:00 **Dezastru în China**
20:40 **Hank şi Mike**
22:05 **Blood: Ultimul vampir**
23:35 **Pacific.** Ep. 3
00:30 **Regatul.** Un brav detectiv FBI îşi conduce echipa într-o misiune violentă în Orientul mijlociu ca să descopere teroriştii responsabili pentru un bombardament mortal.
02:20 **Semiprofesionist**
03:55 **Centura roşie.** Amplasat în lumea luptelor ilegale din L.A., un univers populat de bodyguarzi, luptători în cuşcă, poliţişti şi foşti componenţi ai forţelor speciale, filmul e povestea lui Mike Terry, un profesor de Jiu-Jitsu care a evitat circuitul de lupte şi a ales să ducă o viaţă onorabilă la conducerea unui centru de antrenamente...

TVR 2

07:00 Altă viaţă ! (s) 07:55 Învingătorii (r) 08:10 Peştera fermecată (r) 09:55 Învingătorii (doc.) 10:00 Telejurnal 10:15 Poveşti din Paris (s) 10:45 Întâlnire pe 2 12:00 Telejurnal Ştiri Sport 12:45 Popasuri folclorice 13:45 Teleshopping 14:30 Tribuna partidelor parlamentare 15:00 Împreună în Europa! 16:00 Altă viaţă ! (r) 17:00 Asul din mânecă (s) 18:00 Jurnalul Euronews pentru România 18:15 Poveşti din Paris (r) 18:40 Drumul către Africa de Sud Episodul 8 – Camerun si Elvetia 19:25 Sacrificiul inimii (dramă, SUA, 2007) Regia: David S. Cass Sr.

AXN

07:00 Amazing Race Asia. Echipele pleacă spre India. 08:00 Schimbul trei V 09:00 All Saints. 10:00 Stăpânul fiarelor 11:00 Cabinetul de avocatură. Eugene apără un om care, în timpul unui ritual de iniţiere, şi-a ucis un prieten. 12:00 Schimbul trei V 13:00 All Saints. 14:00 Stargate: Atlantis. 15:00 Stargate: Atlantis. 16:00 Amazing Race Asia. 17:00 Schimbul trei V 18:00 Cabinetul de avocatură. 19:00 Stargate: Atlantis. 20:00 Stargate: Atlantis 21:00 Minţi criminale 21:45 ZOOM

B1

07:00 Teleshopping 07:30 Documentar DW 08:00 Teleshopping 08:30 Nasul (r) 12:00 Ştiri cu Ioana Reit 12:30 Teleshopping 13:30 Documentar DW 14:00 Evenimentele zilei moderator Alina Stancu. Invitaţi permanenţi: Mircea Marian şi Horia Ghibuţiu 18:00 6! Vine presa cu Livia Dilă, monden Roxana Iliescu, sport Dan Dumitrescu 20:00 Naşul cu Radu Moraru (direct) 23.30 Documentar DW (r) 00:00 Documentar DW (r) 00:30 6! Vine Presa (r) 02.30 Evenimentele zilei (r) 06:30 Clipuri

PRIMA TV

07:00 Teo live 08:20 Sport cu Florentina 08:30 Teleshopping 09:00 Camera de ras (r) 09:30 Nimeni nu-i perfect 10:00 Pitici si tatici 10:30 CSI: Investigatii - actiune, SUA (r) 13:00 Camera de ras 13:30 Teleshopping 14:00 Neveste disperate - serial comedie, SUA 15:15 Gazda de profesie (r) 16:15 Nataraii – comedie, S.U.A. 2005 18:00 Focus 18 19:00 Focus Sport 19:30 Gazda de profesie 20:30 Mondenii Show 22:00 Focus Monden 22:15 Trasnitii 23:15 Un sezon controversat – drama, S.U.A. 2002 01:00 Focus (r) 02:00 Mondenii show (r) 03:30 Trasnitii (r)

PROCINEMA

07:15 Băiatul veveriţă (r) 07:45 Marea dinlăuntru (r) 10:30 Tazmania (s) 11:00 Băiatul veveriţă 11:30 Happy Hour (r) 13:00 Teo (redifuzare) 14:15 Zoom în 10 14:30 Aceeaşi Christine, alte aventuri (s) (r) 15:30 Seinfeld (r) 16:30 Noi toţi (s) 17:00 Să n-ai încredere în nimeni Regie: Raoul W. Heimrich (acţiune, Germania 2006) Cu: Thomas Anzenhofer, Joachim Paul Assbock, Jim Boeven, Daniel Buder 19:00 Aceeaşi Christine, alte aventuri (s) 20:00 CSI New York (s) 21:00 Seinfeld 22:00 Joc sângeros (acţiune, SUA, 1994) Cu: Ice-T, Rutger Hauer, Charles Dutton

ANTENA 2

06:15 Trăieste sănătos (r) 09:00 Răi da' buni (r) 11:15 Crime Odioase (r) 11:45 Celebri sau nu la Mihaela Tatu (r) 13:00 Agentul VIP (r) 15:00 Traieşte Sănătos (emisiune prezentată de Simona Bălănescu) 16:45 Adevăr sau baliverne 18:00 La hanu' lu' Tatu 19:10 It's show time 19:30 Răi da' buni (emisiune prezentată de Mihai Morar) 20:45 La ţinta 21:00 Vorbe grele 22:00 Agentul VIP (emisiune prezentată de Cristian Brancu) 23:30 It's show time (r) 23:45 Răi da' buni (r) 01:00 Crime Odioase (SUA, 2001)

ACASĂ

07:00 Pasiune (s) 08:15 Cameleonii (r) (s) 09:45 Maria Mercedes (r) (s) 11:15 Predestinaţi (r) (s) 12:30 Împreună pentru totdeauna (r) (s) 14:00 Cele două feţe ale Anei (r) (s) 15:15 Reţeta de ACASĂ 15:30 Destine furate (s) 16:25 Vremea de ACASĂ 16:30 Maria Mercedes (s) 17:30 Poveştiri adevărate - emisiune cu poveşti reale despre viaţă 18:30 Împreună pentru totdeauna (s) 19:30 Cameleonii (s) 20:30 Predestinaţi (s) 21:30 Cealaltă faţă a Analiei (r) (s) 22:30 Poveştiri de noapte - emisiune prezentată de Cabral şi Mircea Solcanu 23:30 India (s)

CINEMAX

07:00 La revedere, Solo! Regizor: Bahrani, Ramin Actori: Souleymane Sy Savane, Red West, Diana Franco Galindo, Carmen Leyva 08:30 Elvis Mitchell: Interviuri 09:00 Rocky Regizor: Avildsen, John G. Actori: Sylvester Stallone, Talia Shire, Burt Young, Carl Weathers, Burgess Meredith 10:55 Molly 12:25 Sâmbătă noaptea, duminică dimineaţa 13:55 Poveste de toamnă 15:45 Fetiţa din capătul străzii 17:15 Soţia anarhistului 19:15 Insula lui Pascali 21:00 La revedere, Solo ! 22:30 Răzbunare fără limite 00:10 Mă cheamă Bruce

HALLMARK

02:00 Apartamentul 12. Viaţa unui artist din Los Angeles se schimbă brusc în momentul în care i se anulează expoziţia. 04:00 Amy 05:00 Atingerea îngerilor II 06:00 Atingerea îngerilor II 07:00 Fiicele lui McLeod V 08:00 Crimele din Midsomer 10:00 Alegerea lui Fielder 12:00 Fiicele lui McLeod V 13:00 Jordan 14:00 Crimele din Midsomer 16:00 Apartamentul 12 18:00 Amy 19:00 Jordan 20:00 Când ficţiunea prinde viaţă 22:00 Inocenţă de vânzare

TVR Cultural

09:10 Identităţi (r) 09:40 Top cultura (r) 10:10 Decor si stil (r) 10:40 Zodiac (r) 11:00 Catedrala din Bourges (r) 12:00 Jurnalul cultural (r) 13:00 Oameni de presa (r) 13:30 Români de top (r) 14:00 Prin Ţara Zânelor (r) 14:30 Latitudini şi atitudini (doc.) 15:00 Urma Artistului -Vasile Gorduz (r) 15:30 Cu 80 de tablouri la capătul lumii(r) 16:30 Minorităţi 17:00 Ca la carte 17:50 Transsiberianul scriitorilor – de la Jules Verne la căderea Zidului (doc.) 19:00 Jurnalul cultural 19:55 Capodopere din Galeria de Artă... (r) 20:00 Concertele TVRC 22:00 În spatele scenei

M1

06:45 Ştiri 06:50 Dimineaţa 10:00 Răcoritor 10:55 Living. Emisiune de divertisment 13:01 Ştiri, sport 13:30 Carpaţi Expres 14:00 Serial: Vecinii 14:35 Rondela 15:05 Forumul rromilor 15:35 Dimineaţa 17:25 Ştiri 17:45 Poftiţi la un ceai 18:40 Serial: Don Matteo 19:40 Serial: Fiicele lui McLeod 20:30 Ştiri, sport 21:00 Cum a fost? Emisiune de divertisment 22:00 Joi seara 22:30 Horvath Adam 80! 23:25 Casa 01:00 Ştiri

REDACŢIA NU ŞI ASUMĂ RESPONSABILITATEA PENTRU EVENTUALELE SCHIMBĂRI

DISCOVERY

10:00 Tehnici esenţiale de supravieţuire 11:00 Meserii murdare 12:00 O pradă mortală 13:30 Chop Shop 14:30 Vânătorii de mituri 15:30 Mega constructori 16:30 Secundele dinaintea dezastrului 17:00 Armele viitorului 18:00 Top Gear 19:00 Cum se fabrică? 20:00 Tehnici esenţiale de supravieţuire 21:00 Clipe de teroare 22:00 Supravieţuitorii dezastrelor 23:00 Top Gear 00:00 Accidente şocante 01:00 Tehnici esenţiale de supravieţuire. Bear Grylls străbate globul, dezvăluindu-ne tehnici necesare pentru a supravieţui

Bucurie de Ziua Copilului

ARAD. Cu ocazia Zilei internaționale a copilului, în centrele din cadrul Direcției Generale de Asistență Socială și Protecția Copilului Arad, s-au desfășurat mai multe acțiuni care au adus zâmbetul și bucuria în mijlocul sărbătoriților. Copiii de la Centrul „Ghiocelul" Arad, Centrul de Plasament Vărădia de Mureș și cei de la Centrul de recuperare și reabilitare copii cu handicap Arad, au desfășurat un concurs de probe sportive, adaptat posibilităților lor și au susținut un mini program artistic. Copiii au fost recompensați cu cadouri.

Spre încântarea și deliciul lor, copiii asistați la Centrul de Primire Minori și Centrul de Criză pentru copiii străzii au vizitat, ca în fiecare an, Inspectoratul Județean de Jandarmi din Vladimirescu. Prin bunăvoința unor sponsori, copiii au beneficiat de o masă la Mc Donald's și apoi au fost la parcul de joacă de la Gemi Center.

Veselia și bucuria au fost la ele acasă și la Centrul de Plasament Oituz, Casele de tip familial Sântana, Lipova și de la Complexul de servicii sociale Ineu, unde copiii au participat la un picnic în aer liber, programe artistice, întreceri sportive, activități recreative și, la finalul activităților desfășurate, au primit cadouri.

ACCENTE

Tristan Mihuța

Guvernul Boc, dans pe sârmă

După ce noul partid creat în jurul lui Gabriel Oprea, UNPR, a anunțat, ieri, că nu va vota nici în favoarea unei moțiuni de cenzură, nici împotriva acesteia, soarta Guvernului Boc devine una nesigură. Și imprevizibilă, chiar pe termen scurt. În momentul de față, raportul de forțe din Parlament, fără cei din UNPR, înclină ușor înspre coaliția de guvernământ: puterea are 227 de parlamentari, în vreme ce opoziția are 213. Nu este o diferență mare, irecuperabilă, pentru ca opoziția să răstoarne guvernul, la asumarea răspunderii pe măsurile de austeritate. Cu atât mai mult cu cât, iată, ieri, un senator PD-L, Iulian Bădescu, și-a anunțat trecerea la PSD, iar alți parlamentari portocalii amenință că vor părăsi și ei partidul.

> O moțiune de cenzură, în condițiile date, ar putea duce la a doua cădere a Cabinetului Boc

Una peste alta, o moțiune de cenzură, în condițiile date (confuze și tensionate) ar putea duce la a doua cădere a Cabinetului Boc, la un interval de numai trei trimestre. Totul depinde însă de calculele lui Traian Băsescu. Desigur, șeful statului a luat deja în calcul renunțarea la Emil Boc, cel care, împreună cu echipa sa, a dezamăgit profund populația. Singura necunoscută este dacă Zeus va profita de asumarea răspunderii pentru a scăpa de acest guvern, uzat și atât de urât de către români, sau îi va prelungi agonia cu alte câteva luni. Dacă va considera că momentul îi este oportun, nu va ezita să dirijeze câțiva parlamentari ai PD-L și pe cei din UNPR să voteze împotriva guvernului.

De ce i-ar fi utilă lui Băsescu despărțirea de Boc? Pentru a încerca o dezamorsare a stării tensionate și pentru a da cetățeanului satisfacția (e drept, cinică) de a-l vedea pe Boc plecat. Ar fi precum o manevră de a redresa „balonul" în care se află, aruncând balast din nacelă. Interesați să cadă acum guvernul sunt și cei din UNPR - ar mai primi două noi portofolii, probabil, pentru Marian Sârbu, la Muncă și pentru Cristian Diaconescu, Externe; și, deloc de neglijat, ar puncta electoral, prin respingerea măsurilor de austeritate. Depinde, oricum, ce joc va face Băsescu și când îi va folosi pe cei din UNPR pe post de berbece care să lovească mortal Guvernul Boc.

De ce ar amâna Băsescu demiterea Cabinetului Boc? Vom încerca să deslușim, mâine, posibilele motive.

tristan.mihuta@informmedia.ro

Ala-bala cu reabilitarea

Bucureștiul susține că Aradul nu a solicitat fonduri pentru reabilitarea termică a locuințelor.

Blocurile din Arad mai au de așteptat până la reabilitatrea termică FOTO: JA

ARAD. Lună de lună au strâns cureaua și au pus bănuț lângă bănuț deoparte pentru a reuși să-și îndeplinească obligațiile de buni cetățeni. Este vorba despre arădenii locatari ai blocurilor incluse în primele ansamble de locuințe beneficiare a programului de reabilitare termică. Acum, însă, toate eforturile par în zadar.

Practic, administratorii așteaptă ca Primăria să-și facă și ea datoria și să se poată începe lucrările de reabilitare. „Ni s-a promis de anul trecut, într-o ședință la care am participat, că dacă avem banii strânși anul acesta, în martie vom avea schelele pe blocuri și se vor începe lucrările. Iată că a trecut și martie, și încă nimic!", explică un administrator arădean.

Văzând că administrația nu mai dă niciun semn că ar avea în vedere începerea lucrărilor de reabilitare, administratorul s-a adresat angajaților acestei instituții în vederea obținerii de informații și lămuriri. „Răspunsul invariabil al celor din Primărie a fost că banii nu sunt trimiși de la Guvern. Ni s-a reproșat chiar că nu am studiat proiectul de buget pentru a vorbi în cunoștință de cauză și că de fapt Primăria a prevăzut banii în bugetul pe 2010, doar că Centrul nu dă undă verde", mai spune administratorul. Întrucât locatarii nu erau mulțumiți să stea și să aștepte „mila" Centrului, administratorul a studiat site-ul Ministerului Dezvoltării Regionale și Turismului și „am constatat cu uimire că Aradul nu figura pe nicio listă a localităților incluse în Programul de Reabilitare Termică. Am sunat la numerele de contact, iar după ce mi s-a spus că Aradul nici măcar nu a solicitat fonduri de la Minister pe acest program, mi s-a recomandat să scriu un memoriu". În urmă cu o săptămână administratorul arădean a primit și răspunsul din partea ministerului la Memoriul înaintat, act prin care solicita numirea explicită a organelor care se fac vinovate de neînaintarea documentațiilor. „Răspunsul este clar: Aradul a depus un singur dosar în 2009 care avea documentația incompletă, iar de atunci nu s-a mai făcut nimic. Iar ordonatorul de credite și cel care răspunde de program, este Primăria Municipiului Arad", ne mai declarată administratorul. De partea cealaltă, Primăria Municipiului Arad, prin vocea purtătorului de cuvânt Corina Drăghici, ne-a spus că „documentația este depusă. Ultima dată a fost transmisă către București documentația cu noii indicatori tehnico-economici pe 22 ianuarie 2010. La acel moment ni s-a solicitat să trimitem și electronic dosarul, iar noi ne-am conformat".

CINE A LUAT BANII?

Potrivit site-ului Ministerului Dezvoltării Regionale și Turismului în acest an a fost alocată suma de 150 de milioane de lei, pentru 47 de localități care au solicitat fonduri pe Programul Național Multianual privind Creșterea Performanței Energetice la Blocurile de Locuințe. Dintre județele vecine, Bihorul figurează cu 962.565 lei pentru reabilitările din Oradea, iar Hunedoara a primit peste 155 mii lei pentru localitatea Călan și 18,6 mii lei pentru Petrila.

ANDREEA PINTEA
andreea.pintea@informmedia.ro

Au continuat protestele spontane de stradă

În jur de 200 de dascăli au ieșit ieri, din nou, și au mărșăluit în fața Palatului Administrativ.

Dascălii au ieșit din nou, în fața Primăriei FOTO:M.A.

ARAD. Pentru a doua zi consecutiv, dascălii arădeni au ieșit în Piața Revoluției pentru a-și exprima revolta împotriva actualului guvern și împotriva deciziei Primăriei Arad de a refuza, în mod constant, manifestările publice de protest din fața Palatului Administrativ. Au fost profesori din mai multe școli generale și licee care au purtat pancarte cu mesaje împotriva politicii guvernamentale, cu îndemnuri la solidaritate.

Un mic incident

Jandarmeria prezentă la fața locului a ripostat doar la apariția unui dascăl cu un steag ce avea însemnele comuniste. A fost adus, potrivit manifestanților, ca un simbol al neuitării, al timpurilor comuniste când libera exprimare în locuri publice era interzisă. Trimiterea era directă la edilii locali care interzic cu încăpățânare manifestațiile publice de protest într-un spațiu, devenit după Revoluția din 1898, un simbol al libertății arădenilor.

La masă cu subprefectul

O delegație a manifestanților a fost primită la Prefectură unde s-a întâlnit cu subprefectul Levente Horvath. Discursurile dascălilor, unele rostite cu lacrimi în ochi, altele foarte cerebrale și punctuale au arătat că această categorie socială „care gândește" cum s-au definit ei, a ajuns la limita suportabilității și a disperării, atât pentru destinele lor, cât și pentru soarta învățământului românesc. Frazelor ca „Ne-ați pus pumnul în gură" , „Mi-e rușine că v-am votat", „Ați uitat de democrație" sau „Ne amanetăm viitorul nației" rostite de dascăli, subprefectul le-a răspuns, printre altele: „Nu stăm chiar atât de rău și cu tăierile de 25%".

JA - M.A.

aradon.ro
Pentru mai multe foto

Liberalii arădenii, în degringoladă totală

Mihai Calimente a trecut de partea centrului acuzând „găștile, prieteniile și interesele".

ARAD. Deși a susținut înainte că nu dorește amânarea Conferinței Județene, Mihai Calimente spune că după ce a discutat cu conducerea centrală a constatat că, într-adevăr, se impune amânarea alegerilor, el fiind de părere că acestea ar trebui să aibă loc pe la sfârșitul lunii septembrie. În opinia lui, situația stă exact așa cum au spus cei care au fost în control, adică la alegerile din filiale și stabilirea candidaților nu s-a respectat nicio prevedere a noului statut, inclusiv la cele la care a participat. Recunoaște că nu a fost la curent cu noile prevederi, însă trebuia să fie prevenit de către cei care erau la curent cu acestea, respectiv secretarul executiv, Călin Abrudan.

Abrudan nu l-a informat pe Calimente ce prevede noul statut FOTO : S.T.

Găști, prietenii, interese...

Din păcate, spune Calimente, este necesar un timp de reflexie, deoarece unii „au impresia că alegerile trebuie să se facă pe prietenii, pe găști, pe interese și pe ce mai putem să smulgem de la PDL". Probabil, la ședința de luni a BPC se va lua o decizie, Calimente urmând să fie și el consultat. „Nu știu exact ce voi face, poate voi face schimbări în Biroul Județean interimar, dar mă gândesc și la varianta de a mă retrage, pentru a fi numit alt președinte interimar, care să pregătească alegerile. Mi s-au propus mai multe variante, pe care nu pot să vi le spun, dar trebuie știut că a rămas în picioare inclusiv varianta reconstrucției organizației de la zero, ultima pe care mi-aș dori-o".

> Ce să mai zici? Nimic, decât că oamenii sunt foarte nervoși
> CĂLIN ABRUDAN

NU A GARANTAT

Conform unor surse, lui Călin Abrudan i s-a propus să fie interimar, cu condiția să garanteze că va câștiga Calimente. A refuzat, pentru că nu putea garanta.

De cealaltă parte, Călin Abrudan, Sever Jurcă și Florin Galiș rămân pe poziții, susținând că efectele perpetuării stării de incertitudine nu pot fi decât dintre cele mai rele pentru organizație. Paradoxal, niciunul dintre ei nu îl acuză pe Calimente, deși acesta și-a schimbat poziția, arătând cu degetul spre conducerea centrală și/sau spre Gavril Popescu.

JA - S.T.

Elevii au discutat cu polițiștii despre delincvență

ARAD. „Violența nu este educație! Delincvența nu este copilărie!" se numește proiectul de prevenire a delincvenței juvenile și a victimizării minorilor demarat de polițiștii din cadrul Compartimentului de Analiză și și Prevenire a Criminalității Arad în parteneriat cu Protecția Copilului. Peste 30 de elevi de clasele a VII și a VIII de la Școala Generală „Fr. Neuman" Arad au participat la o întâlnire cu caracter informativ-preventiv în care au discutat cu polițiștii despre delincvența juvenilă. A urmat apoi o dezbatere pe tema delincvenței juvenile, polițiștii arădeni informându-i pe elevi despre cele mai frecvente infracțiuni comise de minori.

De menționat că acest proiect de prevenire a delincvenței juvenile cuprinde pe lângă acest gen de acțiuni și activități cultural-educativ-sportive, care să se constituie ca alternative pentru petrecerea timpului liber, pentru perioada vacanței.

JA - I.C.

O şcoală pregătită pentru viaţă FOTO: FAN

Misiunea Grupului Şcolar „Francisc Neuman”

ARAD. Într-o lume a transformărilor, şcoala trebuie să servească nevoile individuale şi generale ale comunităţii, să acţioneze pentru asigurarea unei dezvoltări armonioase a adolescentului. Rolul principal al şcolii este de a asigura concordanţa dintre pregătirea asigurată absolvenţilor şi cerinţele impuse de consolidarea unei societăţi bazată pe cunoaştere şi pe educaţie continuă. **JA-V.F.**

14

este numărul proiectelor europene, începând cu anul 2003. Proiectul Comenius MODĂ & ARTĂ vizează promovarea design-ului vestimentar, dezvoltarea imaginaţiei creative. Activităţile derulate urmăresc promovarea multiculturalităţii prin studiul influenţelor vestimentare ale minorităţilor locale, creşterea rolului activităţilor extraşcolare şi a învăţării non-formale.

Proiect Leonardo da Vinci cu şcoli din mai multe ţări

ARAD. Proiectul de parteneriat Leonardo al Gr. Şc. „Fr. Neuman” cu şcoli din Italia, Franţa, Polonia, Grecia, Turcia, Finlanda are ca scop îmbunătăţirea dezvoltării personale a elevilor prin implicare în propria orientare şi consiliere profesională; creşterea motivaţiei pentru profesia aleasă; îmbunătăţirea abilităţilor cadrelor didactice pentru consilierea profesională. **JA-V.F.**

Orientaţi spre acţiune şi problematizare FOTO: FAN

Firma de exerciţiu „F.E. Electric Com S.R.L.”

ARAD. Pentru elevii de la profilul „Tehnician în achiziţii şi contractări” activitatea din firmele de exerciţiu stimulează gândirea economică şi susţine promovarea antreprenoriatului prin înfiinţarea propriilor firme. Obiectivul instruirii în cadrul firmei de exerciţiu: transmiterea cunoştinţelor într-o manieră interdisciplinară, centrată pe elev şi inspirată din practică. **JA-V.F.**

Modă, estetică şi servicii

Grupul Şcolar „Francisc Neuman”, o şcoală deschisă spre o multitudine de oportunităţi pentru viitor.

Creativitatea elevilor materializată în colecţii vestimentare FOTO: FAN

ARAD. Aflat într-o zonă de interes a Aradului, în plin proces de reconstrucţie (centrul istoric), Grupul Şcolar „Francisc Neuman” rămâne o şcoală de tradiţie în învăţământul profesional şi tehnic arădean, unicitatea profilului conferindu-i de-a lungul anilor un statut cu totul aparte.

Între timp s-au schimbat denumiri, s-au modificat profiluri, dar şcoala continuă să-şi păstreze identitatea.

Astăzi într-un mediu educaţional competitiv, elevii şcolii beneficiază de o pregătire teoretică şi de specialitate de calitate care le oferă premisa continuării studiilor într-o instituţie de învăţământ superior sau găsirii unui loc de muncă după absolvire.

> Istoria unei şcoli este scrisă de fiecare generaţie de elevi
> **DOINA STOICA**

Moda şi designul vestimentar şi mai nou estetica corpului omenesc sunt domenii în care talentul şi imaginaţia corelate cu o pregătire profesională de calitate îţi oferă posibilitatea de a dărui celor din jur puterea creativităţii tale.

Considerată un factor cheie în dezvoltarea societăţii, şcoala favorizează progresul, stimulează curiozitatea intelectuală, capacitatea de adaptare, educaţia fiind unul dintre cele mai puternice instrumente pentru a modela viitorul. Grupul Şcolar „Francisc Neuman” este o instituţie de învăţământ deschisă către comunitate promovând relaţii de parteneriat cu şcoli de profil, agenţi economici pentru facilitarea tranziţiei către locul de muncă, ONG-uri, şi alte instituţii de cultură.

Dimensiunea europeană este relevată prin multitudinea de proiecte Comenius sau Leonardo da Vinci derulate în şcoală. Aflat într-un continuu proces de modernizare, cu o ofertă educaţională flexibilă şi adaptată cerinţelor comunităţii şi intereselor elevilor, Grupul Şcolar „Francisc Neuman” rămâne o şcoală viabilă în competiţia de pe piaţa de ofertă educaţională.

Într-un spaţiu şi cu o dotare adecvată, îndrumaţi de un colectiv de cadre didactice cu disponibilitate de adaptare la nou, elevii acestei şcolii, viitori cetăţeni în spaţiul european, conferă şcolii certitudinea viitorului. **JA-V.F.**

De la Şcoala Medie Textilă, la „Francisc Neuman”

ARAD. Grupul Şcolar „Francisc Neuman” Arad a fost înfiinţat în anul 1948 sub numele de Şcoala Medie Textilă. „Este o şcoală cu tradiţie în învăţământul profesional şi tehnic arădean, în care s-a promovat calitatea pregătirii profesionale, dezvoltarea creativităţii, responsabilitatea şi respectul pentru personalitatea fiecărui individ. Stau mărturie generaţii şi generaţii de elevi care au păşit de pe băncile acestei şcolii”, ne declară directorul adjunct, prof. Adina Avacovici. Din anul 2002 şcoala poartă numele baronului Francisc Neuman, figură proeminentă a vieţii culturale şi economice din perioada interbelică, cu o contribuţie majoră în dezvoltarea industriei textile arădene. **JA-V.F.**

Sigla şcolii FOTO: FAN

De patru ani cu... „Atitudini”

ARAD. Revista „Atitudini”, care apare de 4 ani în serie nouă, are din anul 2010 număr ISSN. Paginile sale evidenţiază activităţile şi preocupările elevilor, proiectele educaţionale şi europene ale şcolii, viaţa şcolii, performanţele la concursuri şi olimpiade, teme culturale, sportive şi de specialitate (textile, servicii, estetică), într-un format editorial atractiv cu scopul de a prezenta comunităţii imaginea unei şcoli în care se îmbină tradiţia şi modernitatea. Editarea unei reviste a şcolii este o necesitate în peisajul educaţional actual, motivată prin îmbunătăţirea imaginii educaţiei şi formării profesionale oferite de şcoală deoarece misiunea Grupului Şcolar „Francisc Neuman” este de a forma personalităţi autonome şi creative a elevilor, în funcţie de capacitatea şi interesul fiecăruia, pentru a fi capabili să îşi aleagă viitorul şi să se adapteze unei societăţi dinamice. Din colectivul de redacţie fac parte profesori, ingineri, maiştri instructori şi elevi iar coordonator (redactor şef) este prof. Adina Avacovici - director adjunct. **JA-V.F.**

O revistă a elevilor şi profesorilor FOTO: FAN

„Primăvara europeană”

ARAD. În fiecare primăvară, la Grupul Şcolar „Francisc Neuman” Arad se organizează activităţi în cadrul programului „Spring Day in Europe” privind cunoaşterea detaliată a Uniunii Europene - de la istoric la legislaţie, ateliere de lucru sau întâlniri cu multiplicatori de informaţie europeană, manifestări culturale şi artistice care vizează stimularea educaţiei civice şi apartenenţa la Comunitatea Europeană.

Campania contribuie la conceperea unor activităţi de învăţare creativă, care stimulează comunicarea. **JA-V.F.**

Spaţii moderne pentru elevi

ARAD. Grupul Şcolar „Francisc Neuman” dispune de 21 săli de clasă şi laboratoare cu o dotare modernă, 2 cabinete de informatică cu reţea de calculatoare conectate la internet, o sală de sport, o bibliotecă, un cabinet de consiliere, un cabinet medical. La acestea se adaugă baza de practică formată din 5 ateliere (tricotaje, confecţii, estetică), un magazin situat pe str. Lucian Blaga. În internatul propriu există 150 locuri şi cantina are o capacitate de servire pentru 160 de persoane. Informaţii suplimentare puteţi găsi pe www.liceul-neuman.ro **JA-V.F.**

Proiecte educative şi culturale

Activităţile derulate au vizat dezvoltarea atitudinii civice, spiritului de echipă şi educaţia culturală.

ARAD. Printre proiectele educative derulate la nivelul Grupului Şcolar „Francisc Neuman” se numără: „Primii paşi spre interculturalitate” (proiect interşcolar); „Spune NU drogurilor!”; „Azi vreau să fiu sănătos!” (proiect interşcolar); „Mai aproape de aproapele!” (proiect interşcolar); „Înţelege Europa!”; „Procivica”.

În cadrul proiectului „Dăruind vei dobândi!” membrii Consiliului elevilor au oferit daruri, cu ocazia sărbătorilor de iarnă, copiilor de la Centrul de Primire Minori şi Centrul de Criză pentru Copii Străzii. Voluntarii şcolii participă, alături de beneficiari, la activităţile desfăşurate în cadrul Strategiei Naţionale de „Acţiune Comunitară”.

Activităţile extracurriculare şi extraşcolare ocupă un loc important în programul şcolii. Aceste activităţi vizează dezvoltarea creativităţii elevilor, a spiritului de echipă, apetitului cognitiv şi a unei atitudini pozitive. Tematica variată şi maniera de organizare atrage în fiecare an un mare număr de elevi dornici să participe la aceste acţiuni: vizionarea unor spectacole de teatru; concursuri şcolare şi sportive; vizite la muzee; organizarea unor expoziţii; programe cultural-artistice etc. Dintre activităţile extracurriculare desfăşurate în acest an şcolar amintim: „Balul bobocilor”, „Festivalul deghizării de Halloween”, „Ziua României”, „Dor de Eminescu”, „Ziua îndrăgostiţilor”. **JA-V.F.**

> Activităţile de voluntariat au devenit o tradiţie în şcoala noastră
> **MARIA SINACI**

Pasionaţi de jocul popular FOTO: FAN

Oferta educaţională 2010-2011

Asigurarea calităţii actului educaţional - condiţie esenţială a reuşitei inserţiei socio-profesionale - un obiectiv major al şcolii.

Meserii pentru viitor FOTO: FAN

ARAD. Grupul Şcolar „Francisc Neuman” a demonstrat de-a lungul timpului deschidere către nevoile de dezvoltare locală, în prezent şi în perspectiva următorilor ani.

Oferta educaţională a şcolii are ca premisă capacitatea învăţământului profesional şi tehnic de a răspunde nevoilor identificate prin diagnoza mediului extern, aspiraţiilor tinerilor şi asigurarea unei tranziţii eficiente spre piaţa muncii.

Schimbările din învăţământul profesional şi tehnic au vizat curriculumul, metodele de predare-învăţare, dotarea şcolii şi relaţiile cu partenerii sociali.

Adaptându-se schimbărilor apărute pe piaţa muncii, oferta şcolii a fost permament completată de noi domenii de calificare care s-au adăugat celor deja tradiţionale. Pentru anul şcolar 2010-2011 Grupul Şcolar „Francisc Neuman” propune:

• LICEU ZI - CLASA a IX-a: • Profil Tehnic. Tehnician designer vestimentar (2 clase - 60 locuri); • Profil Servicii. Tehnician în achiziţii şi contractări (1 clasă - 30 locuri); • Coafor stilist (1 clasă - 30 locuri).

• LICEU SERAL • CLASA a IX-a: • Profil Tehnic. Tehnician designer vestimentar (1 clasă - 30 locuri).

• CLASA a XII-a - RUTA PROGRESIVĂ: • Profil Tehnic. Tehnician în industria textilă (1 clasă - 30 locuri); • Coafor - stilist (1 clasă - 30 locuri).

• CLASA a XII-a - RUTA PROGRESIVĂ SERAL: • Profil Tehnic.Tehnician în industria textilă (1 clasă - 30 locuri).

• CLASA a XI-a - AN DE COMPLETARE: • Profil Tehnic. Confecţioner produse textile (1 clasă- 30 locuri);• Frizer-coafor-manichiurist-pedichiurist (1 clasă-30 locuri) **JA-V.F.**

Tiraspolul refuză reluarea negocierilor cu Moldova

TIRASPOL. Tiraspolul nu dorește reluarea negocierilor în format 5+2 pentru rezolvarea conflictului transnistrean, a declarat Vladimir Iastrebceak, ministrul de externe al regimului separatist.

„Nu are nici un rost să reluăm consultările numai ca să facem pe placul autorităților moldovene, care vor să arate că sunt mai eficiente decât comuniștii, sau pe placul președinției OSCE a Kazahstanului, care are și ea nevoie de progrese", a declarat Iastrebceak.

Kazahstanul, care deține președinția în OSCE, a îndeamnat săptămna trecută, părțile în conflictul transnistrean să respecte suveranitatea și integritatea teritorială a R. Moldova, să asigure un statut necesar Transnistriei și să soluționeze problemele apărute pe cale pașnică. La 24 mai, la Astana a avut loc o reuniune informală de consultări în formatul 5+2 (R. Moldova, Tiraspol, Rusia, Ucraina și OSCE - mediatori, UE și SUA, în calitate de observatori) pentru reglementarea conflictului transnistrean. Reacția Guvernului Republicii Moldova a intervenit după ce președintele rus, Dmitri Medvedev, și omologul său ucrainean, Viktor Ianukovici, au semnat la Kiev o declarație prin care își afirmă sprijinul pentru rezolvarea conflictului transnistrean și optează pentru soluționarea pașnică a acestuia. **Sursa: NewsIn**

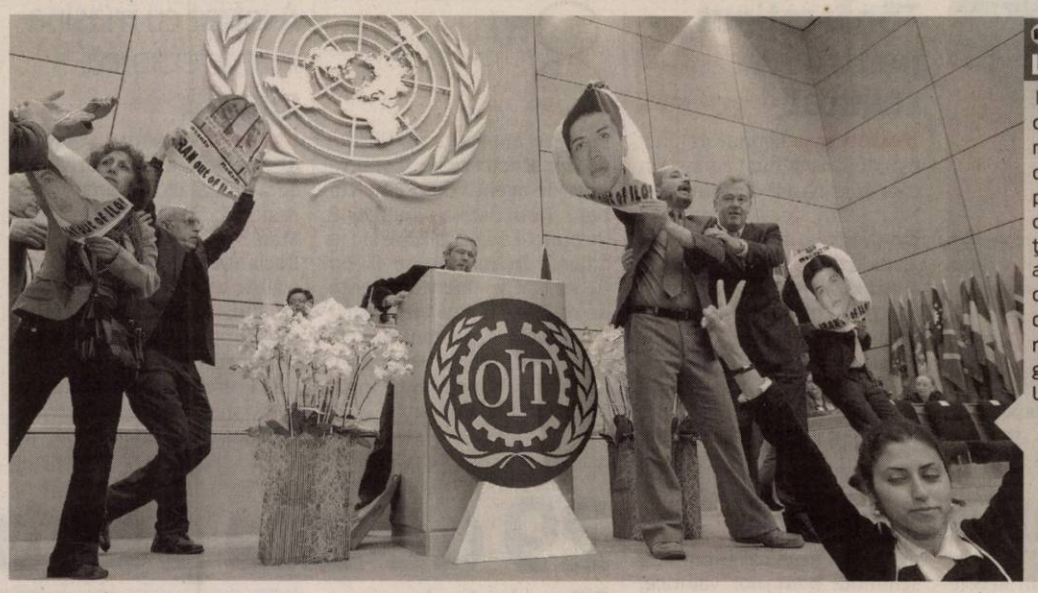

PROTEST LA GENEVA

Membri neidentificați ai Partidului Comunist Muncitoresc din Iran protestează pentru expulzarea din Iran a Organizației Internaționale a Muncii, în timpul celei de-a 99-a conferințe a organizației, la cartierul general a Națiunilor Unite în Geneva.

FOTO: EPA

Bani pentru combaterea sărăciei în Moldova

STRASBOURG. Comisia Europeană a adoptat Programul de Acțiune 2010 pentru Republica Moldova în valoare de 66 de milioane de euro, banii urmând să fie utilizați, în special, pentru reducerea sărăciei în zonele rurale, relatează Jurnal.md. Totodată programul de asistență va sprijini dezvoltarea în domeniile energiei și biomasei, pentru a contribui la o producție energetică mai sigură și pentru a reduce din dependența Chișinăului față de resursele energetice de import.

Stefan Füle FOTO: EPA

Comisarul UE pentru Extindere și Politică de Vecinătate, Stefan Füle, a declarat că Republica Moldova face față unor provocări importante în situație de criză economică, însă sunt necesare acțiuni decisive și hotărâte pentru promovarea reformelor.

Sursa: NewsIn

Descentralizarea spitalelor

În rețeaua Ministerului Sănătății vor rămâne 62 unități sanitare de interes național.

BUCUREȘTI. Guvernul a aprobat, ieri, proiectele de acte normative privind descentralizarea sistemului sanitar, începând cu data de 1 iulie, prin care 373 de spitale vor trece în subordinea administrației publice locale, a anunțat ministrul Sănătății, Cseke Attila, după ședința Executivului.

Spitalele trec de la 1 iulie în subordinea autorităților locale FOTO: FAN

Datorii plătite de stat

Astfel, funcționarea spitalelor în subordinea administrației publice locale va fi reglementată prin ordonanță de urgență, iar lista unităților sanitare respective, prin hotărâre de guvern.

„Nu facem o descentralizare politică. Procesul are loc cu oameni, pentru oameni, și oferă posibilitatea unui viitor mai bun în sistemul sanitar. Decizia va fi adusă mai aproape de comunitatea locală", a spus Cseke.

Conform noilor reglementări, managerul spitalului va putea fi numit în urma unui concurs organizat de consiliul de administrație al unității sanitare, în care administrația locală va fi majoritară, a mai spus Cseke.

Ministrul Sănătății a mai precizat că datoriile acumulate de toate spitalele până la 31 martie, care totalizează aproape 674 milioane de lei, vor fi plătite de la bugetul de stat înainte de 1 iulie.

În rețeaua Ministerului Sănătății vor rămâne 62 unități sanitare de interes național, respectiv institute publice, o serie de spitale clinice județene de urgență (cele din centrele universitare importante), spitalele cu profil de psihiatrie și spitale cu monospecialitate.

Sursa: NewsIn

Partener pentru SUA

WASHINGTON. SUA privesc Rusia ca pe un partener în sectorul energetic, nu ca pe un rival, a declarat trimisul special al secretarului american de stat pentru chestiuni energetice în Eurasia.Rusia este un producător cheie de resurse energetice și a jucat un rol major în menținerea securității energetice în întreaga regiune, inclusiv Europa, iar Rusia ar trebui să fie implicată în toate zonele de cooperare posibile cu Statele Unite, a spus Morningstar ieri. SUA colaborează în continuare cu Kazahstanul și Azerbaidjanul la proiecte pentru transportul resurselor energetice din regiunea caspică a afirmat el.

SĂRBĂTOARE ÎN ITALIA

Vedere generală a monumentului ridicat Ostașului Necunoscut în Roma, unde forțele aeriene italiene zboară deasupra monumentului, lăsând o dâră de vapori cu tricolorul Italiei care aniversează al 64-lea an ca republică.

FOTO: EPA

Recomandă reexaminarea Legii ANI

Băsescu propune ca în declarațiile de interese să fie trecute și contractele cu statul.

BUCUREȘTI. Președintele Traian Băsescu recomandă, în cererea de reexaminare a Legii ANI trimisă Parlamentului, ca în declarațiile de interese să fie introdusă o rubrică în care titlularul să menționeze dacă el sau rudele sale au contracte cu statul. „În actualul context al existenței numeroaselor cazuri de implicare a unor persoane, direct sau indirect, în derularea unor contracte cu bani publici, în perioada exercitării funcțiilor sau demnităților publice, considerăm oportun, pentru asigurarea transparenței, introducerea unei rubrici în care titularul să declare dacă el, soțul, copiii majori sau părinții săi ori ai soțului au derulat sau derulează, direct sau prin intermediul vreunei societăți comerciale la care sunt asociați ori acționari, contracte finanțate din bani publici", se arată în comunicatul remis de Președinție. Solicitarea președintelui vine în contextul în care conducerea PDL a decis să ceară membrilor de partid să aleagă între funcția publică și afacerile cu statul, în urma sugestiei secretarului executiv al PDL, Elena Udrea.

Sursa. NewsIn

Traian Băsescu FOTO: EPA

Salariile de la CFR nu vor fi reduse

Companiile de stat care au făcut deja restructurări nu vor mai intra în această reevaluare.

BUCUREȘTI. Salariile din companiile de stat care au fost deja restructurate, precum CFR, nu vor fi reduse, iar în cazul celorlalte companii Guvernul urmează să facă o reevaluare a bugetelor, a declarat ieri purtătorul de cuvânt al Guvenului, Ioana Muntean.

Fond de solidaritate

„Bugetele companiilor de stat urmează să fie reevaluate. Companiile de stat care au făcut deja restructurări nu vor mai intra în această reevaluare. Pot da exemplul CFR, care nu va mai intra în această evaluare pentru că a făcut deja restructurările", a declarat purtătorul de cuvânt.

Practic, Guvernul va stabili un plafon salarial maximal, iar din câștigul care depășește acest plafon o cotă de peste 70% va fi vărsată într-un fond de solidaritate, au declarat surse din Executiv pentru Mediafax. Plafonul salarial va depăși cu mult salariul mediu pe economie, urmând să fie stabilit cel mai probabil la peste 5.000 lei.

La CFR nu vor fi scăderi salariale FOTO: FAN

Procedura va fi reglementată printr-un memorandum care urmează să fie avizat de Guvern. În memorandumul guvernamental, virarea sumelor va fi prezentată ca având un caracter „benevol", dar va reprezenta practic o decizie a acționarilor și conducerii acestor companii și regii de stat.

Sursa: NewsIn

Punctaj mărit pentru pensiile de invaliditate

BUCUREȘTI. Comisia de muncă a Camerei Deputaților a adoptat, ieri, un amendament la proiectul sistemului unitar de pensii, care stabilește că punctajul lunar pentru persoanele care beneficiază de pensie de invaliditate este de 0,75% pentru gradul I de invaliditate și 0,65% pentru gradul II.

Deputații din Comisie au decis, la propunerea democrat-liberalului Ioan Botiș, mărirea punctajului lunar pentru cei care primesc pensii de invaliditate gradul I și II. Astfel, conform amendamentului la articolul 98 alineatul 1 din proiectul legii sistemului unitar de pensii, „pentru stagiul potențial, acordat persoanelor în drept să obțină o pensie de invaliditate, punctajul lunar este: a) 0,75 pentru gradul I de invaliditate; b) 0.65 pentru gradul II de invaliditate". Potrivit variantei Guvernului, punctajul pentru gradul I de invaliditate era de 0,70, iar pentru gradul II era stabilit la 0,55% din punctul de pensie.

Punctajul pentru pensia de invaliditate gradul III rămâne neschimbat - 0,35, propus de Guvern.

Sursa: NewsIn

JURNAL ARĂDEAN

Mare publicitate: zilnic de la 08.00 - 17.00
Telefon: 0257/280904 (interior 8488)

Mica publicitate: zilnic de la 08.00 - 18,00
Telefon: 0257/210775

Anunțurile de mica publicitate (pentru a doua zi) se primesc până la ora 15.00 la ambele sedii, cu excepția anunțurilor de **deces,** care se primesc până la ora **18.00,** la sediul din Bd. Revoluției nr. 81.

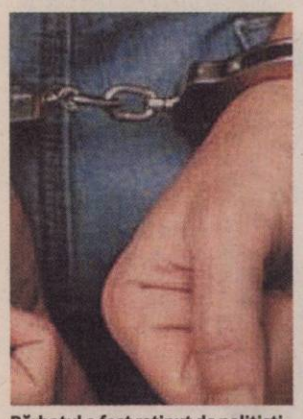

Bărbatul a fost reţinut de poliţişti pentru 24 de ore FOTO: FAN

Tânăr reţinut pentru furt calificat

ZIMANDUL NOU. Reţinut de poliţişti după ce a furat bani şi un ceas dintr-o casă din Zimandul Nou. Hoţul, de 29 de ani, este din Olari şi a fost prins în flagrant la furat. Marius Florin C. a escaladat gardul locuinţei şi a intrat în casă pe o uşă lăsată descuiată, de unde a furat 400 de lei şi un ceas de damă. Poliţiştii l-au reţinut şi urmează să-l prezinte instanţei cu propunere de arestare preventivă. **JA - I.C.**

8

permise auto şi 2 certificate de înmatriculare au fost reţinute de agenţii de poliţie rutieră. Rutieriştii au aplicat 98 de puncte de penalizare şi 110 amenzi în valoare de 8.900 de lei. De asemenea, agenţii de ordine publică au aplanat 7 conflicte şi au controlat 10 sisteme de pază. Aceştia au mai dat 14 sancţiuni ce însumează 10.500 de lei.

JA - I.C.

A intrat cu maşina într-o remorcă parcată

JOIA MARE. Un bărbat (45 ani), din Seleuş, a decedat după ce a intrat cu maşina într-o remorcă, în localitatea Joia Mare. Victima conducea o Dacia 1307, iar, într-o curbă la stânga, a pierdut controlul volanului, a ieşit de pe şosea şi a intrat într-o remorcă parcată în afara drumului. Şoferul Daciei a suferit leziuni grave şi a fost transportat la spitalul din Ineu însă a decedat. **JA - I.C.**

Colonelul în rezervă Lazăr Loghin FOTO: FAN

Campion mondial la judo old boys

BUDAPESTA. În perioada 26-29 mai, la Budapesta s-a desfăşurat Campionatul mondial de judo - old boys, acolo unde colonelul în rezervă, Lazăr Loghin (legitimat la CSM Arad) a câştigat medalia de aur la 90 kg. La această competiţie au participat 1300 de sportivi reprezentând 52 ţări. Loghin a fost singurul reprezentat al României care a reuşit să urce pe podium. **JA - I.C.**

Cărţi pentru absolvenţi

ARAD. Cei peste 2000 de elevi ai claselor a XII-a din liceele arădene vor primi şi în acest an câte o carte, drept cadou de absolvire. «Cartea absolventului» este deja o tradiţie în oraş. Potrivit Primăriei, „tinerii care în 2010 se despart de băncile şcolii sunt deja a cincea generaţie de absolvenţi care primesc acest cadou simbolic". În acest an suma alocată din bugetul Municipiului Arad pentru «Cartea absolventului de liceu» este de 65.000 de lei. Primarul Aradului, viceprimarii şi consilierii municipali vor vizita în perioada 1-9 iunie fiecare liceu din Arad, pentru a oferi absolvenţilor bonurile valorice de 30 de lei, pentru achiziţia unui volum.

Primăria a încheiat, de curând, un contract de furnizare de cărţi cu o librărie din Arad, unde elevii îşi vor putea folosi bonurile valorice primite. Absolvenţii vor avea o gamă largă de cărţi din care să aleagă, pentru că în baza contractului unitatea s-a obligat să ofere,în schimbul bonurilor valorice, o listă cu 500 de titluri

Librăriile vor permite absolvenţilor să îşi aleagă orice cărţi, chiar dacă nu sunt enumerate printre cele 500. În cazul în care cartea costă mai mult de 30 de lei, absolvenţii vor avea posibilitatea să completeze, cu bani, suma până la contravaloarea acesteia.

JA - S.B.

Cu bonurile valorice la librărie FOTO: FAN

29 de zile pentru Andrei Buda

Tribunalul Arad a acceptat recursul procororilor şi l-a trimis pe luptătorul de Local Kombat după gratii.

Andrei Buda, condus în arestul IPJ Arad FOTO: V.O.

ARAD. În urma recursului declarat de procurorii Parchetului de pe lângă Tribunalul Arad la decizia Judecătoriei Arad de a-l cerceta în stare de libertate pe Andrei Buda, Tribunalul Arad a dispus arestarea luptătorului de Local Kombat pentru 29 de zile. Procurorii au cerut arestarea tânărului în vârstă de 26 de ani pentru infracţiunea de şantaj. Judecătorii Tribunalului Arad au admis propunerea Parchetului, astfel că Andrei Buda va rămâne după gratii pentru următoarele 29 de zile. În urmă cu o săptămână, luptătorul de Local Kombat a fost reţinut pentru 24 de ore de procurori. Tânărul este acuzat că ar fi şantajat un „trăgător" de alba-neagra care făcea parte din fosta „echipă" a lui Ovidiu Răchită. Conform anchetatorilor, luptătorul ar fi reuşit să „scoată" 10.000 de euro de la trăgătorul de alba-neagra. Parchetul de pe lângă Tribunalul Arad a început cercetările în cazul lui Buda după ce pe numele acestuia au fost depuse mai multe reclamaţii pentru şantaj. **JA - I.C.**

Marşul sindicaliştilor

ARAD. Astăzi, la ora 14.00, sunt aşteptaţi sindicaliştii pentru a participa la marşul de protest iniţiat de confederaţiile sindicale. După refuzul primăriei de a aproba mitingul din faţa Palatului Administrativ, sindicaliştii s-au văzut nevoiţi să accepte traseul propus de edilii locali. Întâlnirea protestatarilor va fi pe platoul din faţa Casei Sindicatelor iar marşul va fi pe următorul traseu: str. Corneliu Coposu - B-dul Revoluţiei (până la intersecţia cu strada Horia) - B-dul Revoluţiei - Piaţa Drapelului - strada Corneliu Coposu - platoul din faţa Casei Sindicatelor. Pe acest traseu nu a fost permisă nici o staţionare. În cadrul întâlnirii de ieri de la Prefectură dintre profesorii protestatari şi subprefectul Levente Horvath, acesta le-a dat permisiunea verbală, de a manifesta în faţa instituţiei Prefecturii, deşi spaţiul oferit nu este prea generos. Profesorii prezenţi la discuţii cu subprefectul Horvath au fost foarte vehemenţi în a-şi exprima revolta faţă de încăpăţânarea edililor locali de a nu permite manifestaţiile de protest pe platoul din faţa Primăriei. **JA-M.A.**

Principalii organizatori ai protestului FOTO: D.D.

Cercetaţi pentru luare de mită de la AC/DC

ARAD. Directorul Direcţiei Regionale Drumuri şi Poduri Timişoara (DRDP), Ioan Malița, susţine că angajaţii CNADNR incriminaţi riscă până şi închisoarea. Malița a declarat că „astfel de cazuri au mai fost semnalate în Vama Nădlac. Atunci a fost analizată situaţia şi acuzaţiile de luare de mită au fost confirmate. Două persoane au fost găsite vinovate.

Drept urmare, le-a fost desfăcut contractul de muncă, au fost trimişi în judecată şi condamnaţi la închisoare cu executare". În schimb, au existat şi acuze nefondate la adresa unor drumari, şi, ţinând cont că acuzele nu au fost confirmate, cei vizaţi au dat în judecată CNADNR şi au câştigat procesele.

„În cazul în care sesizarea reprezentanţilor formaţiei AC/DC va fi confirmată, vom sesiza poliţiştii de la Serviciul de Investigare a Fraudelor pentru a continua cercetările în acest caz", a conchis Ioan Malița. Ancheta de la Arad va dura însă mai mult de două-trei zile. **JA-A.G.**

Convorbiri telefonice interceptate ilegal, la Arad

Descindere la locuinţa unui arădean bănuit că a cumpărat programe pentru a intercepta ilegal convorbiri, sms-uri şi email-uri.

CERCETAŢI

Învinuiţii sunt cercetaţi pentru săvârşirea de infracţiuni informatice şi infracţiuni privind siguranţa naţională a României.

ARAD. Percheziţie domiciliară la locuinţa unui arădean acuzat de procurorii DIICOT că a cumpărat un program care îi permitea să intercepteze neautorizat convorbiri telefonice, discuţii în mediul ambiental, SMS-uri şi email-uri. În toată ţara au avut loc astfel de percheziţii. În total, DIICOT-ul a efectuat 53 de percheziţii în oraşe precum Bucureşti, Iaşi, Ilfov, Mehedinţi, Cluj, Timiş, Bacău, Botoşani, Suceava, Argeş, Alba, Hunedoara, Satu-Mare, Buzău, Arad, Sibiu, Galaţi, Dolj, Vâlcea, Ialomiţa şi Neamţ. Procurorii spun că atât arădeanul, cât şi ceilalţi învinuiţi (50 la număr) au achiziţionat softul de ascultare a convorbirilor telefonice, de interceptare a sms-urilor şi a email-urilor de la învinuitul Oproiu N. Programul vândut de acesta era compatibil cu aproape toate dispozitivele care folosesc un sistem de operare de tipul Symbian sau Windows Mobile, inclusiv cu cele tip BlackBerry sau iPhone.

Soft-ul era vândut de învinuit în două variante: varianta Light şi variantele avansate Pro şi ProXRecorder.

Sub „lupa" DICCOT

Începând din luna ianuarie 2009, procurorii DIICOT au identificat 50 de învinuiţi care au apelat la serviciile învinuitului Oproiu N., achiziţionând de la acesta una din variantele programului.

Învinuiţii au instalat aplicaţiile cumpărate pe telefoane ţintă şi au utilizat produsele software, realizând interceptări ilegale ale convorbirilor telefonice, SMS-urilor, e-mail-urilor primite/transmise de către alte persoane. **JA - I.C.**

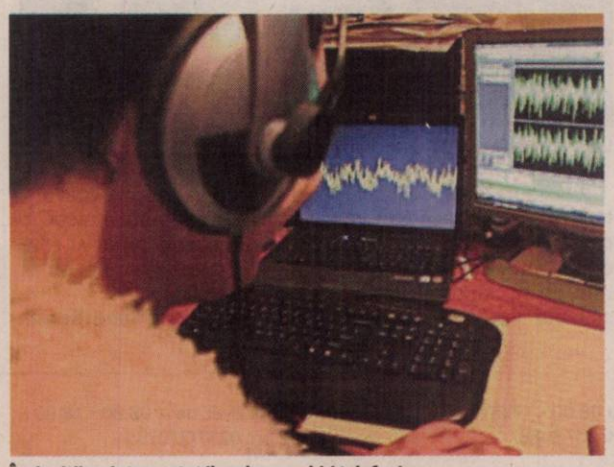

Învinuiţii au interceptat ilegal convorbiri telefonice FOTO: FAN

RECLAME

Sport

„Schimbăm din mers, pentru binele şi viitorul fotbalului judeţean

Dorel Cura, preşedinte AJF Arad

10

este numărul ediţiei din acest an a Cupei Cotta Internaţional, eveniment fotbalistic juvenil organizat de gruparea arădeană, CS Atletico între 17 şi 20 iunie. Până la această oră au confirmat participarea, la cele opt categorii de vârstă, echipe de la peste 35 cluburi din ţară şi străinătate. Va fi, probabil, un regal fotbalistic juvenil, ca şi până acum.

Invazie de foşti utişti în fruntea AJF Arad

ARAD. După Biro, Domide ori Lucaci, alţi foşti utişti sunt pregătiţi de Dorel Cura, pentru a fi implementaţi în structurile de conducere ale AJF. Printre cei vizaţi, îi amintim pe Gheorghe Vaczi, propus ca administrator, Viorel Sima, la protocol sau Ioan Lazăr, la legitimări, iar lista este departe de a fi închisă. Printre aceştia se strecoară şi Ioan Kocsis Josan, la Comisia de Apel. **JA-D.S.**

Roland Nagy FOTO:L.S.

„Nu-i momentul să arătăm cu degetul"

TURDA. Imediat după meci, antrenorul principal al echipei UTA, Roland Nagy ne-a declarat: „Am avut o primă repriză mai bună, puteam deschide scorul, dar nu a fost să fie. Am revenit şi am egalat pe tabela de marcaj, dar până la urmă am pierdut. Luăm prea uşor goluri, dar cred că nici acel dram de noroc nu-l avem, nu ne mai iubeşte Cel de Sus. Nu ne mai iese nimic, nu reuşim să ne revenim din upercuturi. Aş dori ca - măcar - la meciul de sâmbătă, ultimul din acest campionat pe propriul teren, să avem o tresărire de orgoliu, în faţa publicului nostru, şi să câştigăm. Nu e momentul, acum, să arătăm cu degetul spre jucători". **JA - L.S.**

UTA a mai „comis-o" o dată, la Turda

Cu Ionuţ Popa rămas acasă, „Bătrâna Doamnă" a continuat seria neagră şi a pierdut în restanţă, cu Arieşul.

TURDA. Sinceri să fim, nici nu ne aşteptam ca jucătorii UTA-ei să facă mare lucru în deplasarea de la Turda. Pentru elevii lui Roland Nagy, jocul nu mai reprezenta nicio importanţă, pe când gazdele erau montate, căci mai aveau nevoie de un punct pentru a se salva, matematic, de la retrogradare.

În plus, situaţia de la echipă, cu abandonul lui Ionuţ Popa, după jocul de la Otopeni, a produs un uşor „seism" în cadrul lotului. Unde mai pui că arădenii nu aveau pe teren cinci titulari certi, pe lângă cei patru anunţaţi, Batin fiind lăsat pe margine.

Prima repriză a fost, în general echilibrată, cu câte o mare ocazie pnetru fiecare echipă. Prima dată, George Ţucudean putea deschide scorul, în min. 15, când a pătruns paralel cu linia de fund, l-a depăşit pe Timar, dar apoi nu l-a putut învinge pe Olteanu, din apropiere. În min. 34 a venit replica amfitrionilor, cel mai periculos om al lor, ex-utistul Hardău şutând de la 8 metri, însă Buican a fost providenţial şi a blocat şutul pe care scria gol.

ARIEŞUL TURDA - UTA 2-1 (0-0)

Stadion „Municipal", teren acceptabil, timp excelent pentru fotbal, spectatori 200. Au marcat: Stoica - min. 55, Astafei, penalty - min. 80, respectiv Nădăban - min. 63.

Arieşul Turda: Olteanu - Forika, Bier, Timar, Văsâie - Petelean, Cristea (min. 80 - Muntinho), Cucuruzan (min. 55 - Şerban), Stoica (min. 63 - Pintea) - Hardău, Astafei.

UTA: Bălgrădean - Mihuţ, Manea (min. 74 - Mutulescu), Buican, Eze - Drida (min. 88- Batin), Apostol, Copil (min. 60 - Purece), Nădăban - Pecarov, Ţucudean.

Au arbitrat: Sebastian Colţescu (Craiova) - Sebastian Gheorghe (Suceava), Adrian Vidan (Bucureşti). Rezervă: Marian Bordean (Sibiu).

Observatori FRF: Octavian Ştreng (Oradea), Ion Dănciulescu (Târgovişte).

Doar sclipirea lui Nădăban nu a fost suficientă pentru ca UTA să obţină ceva la Turda FOTO: L.S.

La doar trei minute după odihnă, Astafei a dat semnalul că Arieşul Turda vrea mai mult de la acest meci şi a trecut pe lângă deschiderea scorului, însă Bălgrădean a fost imperial şi l-a blocat pe atacantul advers. Însă, în min. 55, s-a făcut 1-0: Văsâie a pătruns pe stânga, a centrat în careu, iar de acolo, Stoica a marcat lejer: 1-0. Nădăban a readus UTA în joc, în min. 63, cu o torpilă de la 23 de metri, pe care Olteanu a văzut-o târziu. Până la urmă, gazdele au revenit în avantaj, cu zece minute înainte de final, când Astafei a marcat din penalty, după un fault asupra neobositului Hardău: 2-1.

După gol, UTA s-a prăbuşit, Hardău era să marcheze de la centrul terenului, pentru ca în min. 90, Astafei să scape singur cu Bălgrădean şi să şuteze exact în capul acestuia, faza terminându-se fără rezultat, scorul final fiind cel stabilit în min. 80.

LEO SFÂRA
leo.sfara@informmedia.ro

Arădencele nu au dezamăgit FOTO:FAN

CSŞ Gloria Arad, locul 5 la „naţionalele" Under 18

BUCUREŞTI. Elevele profesoarei Ildiko Cristina Seres, de la CSŞ Gloria Arad, au ocupat locul 5 la turneul final al Campionatului Naţional de baschet feminin - Under 18. Deşi mai mici cu un an de zile, fetele au lăsat o bună impresie şi au obţinut următoarele rezultate: 57-52 cu CSŞ PH Baschet Cluj-Napoca, 57-62 cu CSŞ Crişul Oradea, 57-70 cu CSŞ Bega Timişoara, 86-56 cu CSŞ Râmnicu Vâlcea şi 65-46 în meciul de clasament, pentru poziţiile 5-6, cu aceleaşi orădence.

A fost aliniat un lot format din Anda Boltaşu, Izabela Ciorban, Ştefania Pal, Laura Pal, Diana Moraru, Nicoleta Maftei, Oana Pop, Ioana Bianca Peter, Oana Dumitrean, Anca Galavan. În fruntea podiumului s-a situat Olimpia Bucureşti, urmată de CSŞ Bega Timişoara şi CSŞ PH Baschet Cluj. **JA - A.H.**

ICIM Goldiş, patru jucătoare la lot

BUCUREŞTI. Pe adresa vicecampioanei naţionale, ICIM Univ Goldiş Arad, au sosit patru telegrame de convocare pentru o acţiune a lotului naţional de senioare, condus (încă) de acelaşi antrenor fără „obectul muncii" la vreo echipă de club, George Mandache.

Astfel, Ancuţa Stoenescu, Andreea Orosz, Ildiko Nagy şi Anita Meszaros îşi vor întrerupe vacanţa pentru un turneu amical în localitatea cehă, Karlovy Vary. **JA-D.S.**

Anita Meszaros, luptă pentru minge FOTO:C.A.

Act de prezenţă în bazin

BUCUREŞTI. Zero pe linie. Acesta a fost bilanţul poloiştilor juniori arădeni la primul turneu final din cadrul C.N. de juniori II. Băieţii pregătiţi de Cristi Cosma au pierdut toate cele cinci meciuri disputate. Iată rezultatele obţinute de CS AMEFA Arad: 7-10, cu Viitorul Cluj, 5-14, cu cu Dinamo, 5-10, cu Crişul Oradea, 7-12, cu Colegiul Emil Racoviţă Bucureşti şi 7-14, cu Triumf Bucureşti. Următorul turneu este programat între 21-23 iunie, la Oradea, când se vor acorda şi tricourile de campioni. **JA-D.S.**

Cristi Cosma FOTO:JA

Cobra a „muşcat" în vecini

TIMIŞOARA. Chiar dacă au avut parte de o concurenţă acerbă la Cupa Videocolor, ediţia 26, karatiştii de la Cobra UVVG au „muşcat" din nou. Iată-i pe cei care au urcat pe podium: Lavinia Moraru - loc I, kumite şi loc II, kata; Marian Lazăr - loc II, kata şi loc III, kumite; Cristian Indrieş - loc II, kumite; Victor Deliman - loc III, kata; Casian Butean, loc III, kumite. Sportivii sunt pregătiţi de sensei Ady Burzo, sprijinit de antrenorul Francisc Szocs şi sempai Lavinia Moraru. **JA-D.S.**

Nu ţine cont de vârstă

BUDAPESTA. Doi au fost arădenii care s-au remarcat la „mondialele" pentru veterani. De departe, marele performer este Lazăr Loghin, care a cucerit medalia de aur la M-6, cat. 90 kg. La o singură victorie de medalie, pe locul V, s-a clasat Dorin Drâmbe, la M-4, cat. 100 kg. Aradul a mai fost reprezentat de arbitrul internaţional, Marius Jebereanu, şi veşnic tânărul Mihai Botez (88 ani), cel care a fost recompensat cu o plachetă, pentru statutul de cel mai vechi practicant al judo-ului.

În paralel, la Domasek (Ungaria), noul val de pe tatami s-a făcut remarcat prin: Radu Stana, David Nagy şi Maria Rusniag, loc I, Paul Ponta, loc II şi Mark Boldiş, loc III. **JA-D.S.**

Motociclişti arădeni pe podium

BACĂU. Aşa cum ne-a obişnuit, şcoala arădeană de motociclism, clădită pe scheletul fraţilor Cristi şi Călin Mureşan şi a clubului Las Vegas Racing Team, continuă să producă valori. Dovadă (şi) Andrei Filimon, un puşti teribil, care face senzaţie la clase superioare de vârstă şi motor. La fel s-a întâmplat şi-n prima etapă a Campionatului Naţional de la Bacău, unde Andrei Filimon a câştigat locul I la clasa juniori III şi locul III, la clasa Supermoto.

Din păcate, la clasa juniori II, Andrei a fost forţat să abandoneze, deoarece nu a fost lăsat să ia startul ajutat, neajungând cu picioarele la sol de pe motor. Se va revanşa, cu certitudine, în concursurile viitoare.

Alţi doi seniori arădeni s-au numărat printre remarcaţii clasei Supermoto. Este vorba despre Eduard Haikovschi şi Sorin Trăistaru, care au ocupat primele două poziţii ale podiumului de premiere. **JA-D.S.**

Andrei Filimon, un nume pentru viitorul motociclismului românesc FOTO:FAN

ALBE ŞI NEGRE

Daniel Scridon

Adevăratul învingător

Am pierdut ani din viaţă, luptând pentru a demasca mizeriile dictaturii Selejan. I s-a băgat pumnu-n gură, a fost declarat non-grata, i s-a luat dreptul constituţional de a alege şi a fi ales, dar nu a încetat nici o clipă să creadă în justiţie. Alta, decât cea divină. Umilit, hăituit, Dan Ghirlea a ţinut la tăvăleală, convins că adevărul va ieşi, în cele din urmă, la lumină. Iar aşteptările au meritat. Dacă, astăzi, Cura, Biro şi Buică sunt la conducerea AJF Arad, trebuie să-i mulţumească lui Dan Ghirlea. El este adevăratul învingător al alegerilor, cel care a deschis o uşă - cea a candidaturilor - ferecată peste un deceniu de gaşca fără scrupule, care acţiona în spatele naivului colonel.
Ce a urmat, e istorie. Are prea puţină relevanţă. Se înscrie în limitele firescului, a bunului simţ. Afiliaţii au votat schimbarea, oferindu-i lui Dorel Cura prerogativele de şef peste fotbalul judeţean. În speranţa unui nou început.

daniel.scridon@informmedia.ro

www.aradon.ro

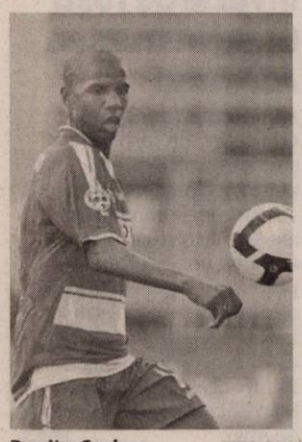

Dumitru Cardoso FOTO: FAN

Printr-o dublă de mare senzaţie

PALERMO. Dumitru Cardoso a adus victoria clubului său, Empoli, în partida susţinută în compania echipei Palermo Primavera, din sferturile de finală ale Trofeului Giacinto Facchetti.

Cardoso a reuşit dubla în faţa grupării din Palermo, după ce gazdele deschiseseră scorul.

Cardoso deţine dublă cetăţenie - atât română, cât şi italiană.

Cupa Mondială, mai aproape

PRETORIA. Componenţa grupelor de la turneul final al Cupei Mondiale ce se dispută, în perioada 11 iunie - 11 iulie, în Africa de Sud: Grupa A: Africa de Sud, Mexic, Uruguay, Franţa. Grupa B: Argentina, Nigeria, Coreea du Sud, Grecia. Grupa C: Anglia, SUA, Algeria, Slovenia. Grupa D: Germania, Australia, Serbia, Ghana. Grupa E: Olanda, Danemarca, Japonia, Camerun. Grupa F: Italia, Paraguay, Noua-Zeelandă, Slovacia. Grupa G: Brazilia, Coreea de Nord, Coasta de Fildeş, Portugalia. Grupa H: Spania, Elveţia, Honduras, Chile.

Ioan Hora FOTO: FAN

Hora va juca la CFR Cluj Napoca

CLUJ. Ioan Hora a fost anunţat oficial, miercuri, la CFR Cluj. „Mă bucur că am ajuns aici şi că am rămas în Ardeal, aproape de casă. Sper să ajut echipa să cucerească un nou event şi să facem o figură cât mai frumoasă în Champions League. Mi-am împlinit un vis şi abia aştept să joc în compania unor jucători de clasă", a spus Hora.

A ales drumul cel mai scurt

LONDRA. Un pensionar despre care se credea că a înregistrat cel mai bun timp la Maratonul Londrei a recunoscut că a luat-o pe scurtătură. Anthony Gaskell a trecut linia de sosire în trei ore şi cinci minute -cel mai rapid timp înregistrat vreodată de cineva peste 65 de ani-, dar potrivit datelor electronice, pensionarul ar fi parcurs 20 de km în 41 minute.

Răzvan Lucescu îşi nuanţează declaraţiile

Antrenorul naţionalei României consideră că nu i-au fost interpretate corect cuvintele „lumea a treia la fotbal".

BUCUREŞTI. Selecţionerul Răzvan Lucescu susţine, într-un comunicat postat pe site-ul frf.ro, că atunci când a spus că România este în lumea a treia la fotbal a emis o judecată globală, fără să fi intenţionat să atace vreo persoană şi a apreciat că declaraţia sa nu a fost corect înţeleasă.

Explicaţii suplimentare

„În condiţiile în care, evident, o declaraţie pe care am făcut-o recent în cadrul unei conferinţe de presă nu a fost corect înţeleasă, consider de datoria mea să enunţ lămuririle şi argumentele pe care, probabil, ar fi trebuit să le evoc cu acea ocazie.

Asta, chiar dacă anumite observaţii făcute de mine cu alte prilejuri alcătuiesc tabloul la care am făcut o succintă referire cu puţine zile în urmă.

Din capul locului vreau să-mi exprim opinia conform căreia fotbalul românesc reprezintă o reflectare fidelă a întregii societăţi româneşti. O societate măcinată de nesfârşite scandaluri şi invective, dar şi marcată, adeseori, de ascensiunea şi promovarea unor persoane care nu au nimic în comun cu normele şi valorile la care trebuie să aspirăm. Norme şi valori care au stat şi stau la baza dezvoltării şi a evoluţiei societăţilor cu adevărat civilizate şi avansate", susţine Răzvan Lucescu.

„Judecată globală"

Lucescu spune că atunci când s-a referit la „lumea a treia" a emis o judecată globală.

„Când m-am referit la lumea a treia am emis o judecată globală, fără a fi atacat, sau a fi intenţionat acest lucru, vreo persoană. Nici vorbă să mă fi referit la jucători, pe care îi iubesc şi în care am încredere că pot avea un imens aport la obţinerea performanţelor dorite. Avem talente, dar nici nu putem nega că nivelul ofertei campionatului românesc nu se ridică la ceea ce ar trebui şi la ceea ce, sunt convins, vrea toată lumea. Neîndoielnic, pe lângă fotbaliştii convocaţi la naţională, există şi alţi jucători talentaţi, care poate ar fi meritat să se afle aici, numai că eu sunt nevoit să efectuez o selecţie, în funcţie de anumite criterii, asumându-mi, bineînţeles, întreaga responsabilitate. Niciun moment nu m-am situat împotriva criticilor", se arată în comunicat.

Aşadar, suntem sau nu suntem în coada Europei fotbalistice? FOTO: EPA

REACŢII VIRULENTE

Declaraţia lui Răzvan Lucescu a dus la reacţii virulente în lumea fotbalului românesc, iar, printre alţii, fostul selecţioner Gheorghe Hagi şi-a exprimat dezacordul în acest sens.

Sfaturi pentru a-l păstra pe Mutu

FLORENŢA. Antrenorul Carlo Mazzone a declarat, într-un interviu acordat site-ului violanews.com, că îl sfătuieşte pe Sinişa Mihajlovici, care e dat ca favorit pentru a-l înlocui pe Cesare Pandelli pe banca tehnică a Fiorentinei, să-l păstreze pe Adrian Mutu la echipa din Florenţa.

„Îl sfătuiesc pe Sinişa să-l ţină la Fiorentina, un jucător precum Mutu nu se poate înlocui. Sunt sigur că Mihajlovici va da o nouă energie grupului care e puţin demoralizat după un sezon nereuşit şi după plecarea lui Prandelli", a precizat veteranul antrenor italian, în vârstă de 73 de ani.

Carlo Mazzone l-a antrenat pe Mihajlovici în sezonul 1992-1993, atunci când cei doi erau la AS Roma, iar pentru fostul jucător sârb reprezenta prima experienţă în fotbalul italian.

Cesare Prandelli a semnat, săptămâna trecută, un contract pe patru ani cu Federaţia Italiană de Fotbal (FIGC) şi va prelua echipa naţională a Italiei după turneul final al Cupei Mondiale din Africa de Sud.

Fostul tehnician al echipei Bologna, Sinişa Mihajlovici, este favorit să preia conducerea tehnică a echipei AC Fiorentina.

Adrian Mutu FOTO: EPA

L-a făcut golan în public

BUCUREŞTI. Gigi Becali susţine decizia selecţionerului Lucescu de a-l exclude pe Mutu de la echipa naţională şi spune că vârful Fiorentinei nu e decât un golan.

„Mutu e un golan! Râdeaţi de mine când eu spuneam că el strică echipa naţională. Acum aţi ajuns la vorbele lui Becali. Cred că va fi liniştе la naţională fără el, Răzvan a luat o decizie corectă", a declarat Becali.

MESAJ ANTIBARCA

Jose Mourinho a acordat un interviu în cadrul căruia a vorbit despre Real Madrid, despre ce aşteaptă de la noii săi elevi, dar şi despre rivala Barcelona, afirmând că „victoria din semifinalele Ligii Campionilor, de pe Camp Nou, m-a făcut mai fericit decât victoria din finală". FOTO: EPA

Pandurii au ca obiectiv promovarea rapidă

TÂRGU JIU. Preşedintele clubului Pandurii Târgu Jiu, Marin Condescu, a declarat, miercuri, că obiectivul pentru sezonul următor este promovarea în Liga I la fotbal, precizând că lotul va avea în componenţă foarte mulţi jucători de la echipa a doua a clubului.

În ceea ce priveşte lotul actual, Marin Condescu a precizat că viitorul antrenor va decide ce jucători vor mai fi păstraţi dintre cei care au retrogradat în eşalonul secund.

„De viitorul antrenor depinde cine va mai fi păstrat în lot. Poate noul antrenor vede la Stojan, Păcurar sau alţii, altceva de ce n-am văzut noi în ultimul sezon. De exemplu, Ionuţ Popa spunea că locul lui Stromajer nu este acolo unde este folosit", a adăugat Marin Condescu.

Meciul lui Bute nu se mai dispută în 25 iulie

BUCUREŞTI. Lucian Bute nu va mai lupta în România în data de 25 iulie, aşa cum era anunţat, însă există speranţe că pugilistul gălăţean va boxa în ţara noastră în toamna acestui an.

Cel puţin aşa susţine Rudel Obreja, preşedintele Federaţiei Române de Box, care pune amânarea partidei în seama tulburărilor sociale din ultima perioadă.

Lucian Bute ar fi trebuit să boxeze în faţa românilor în data de 25 iulie, însă premierul Emil Boc şi Guvernul au „uitat" de promisiunea făcută în momentul în care sportivul şi-a apărat pentru a cincea oară titlul mondial.

Primul ministru a promis atunci că Executivul va contribui la organizarea galei din România cu aproximativ 4 milioane de euro.

Bute, fără înfrângere la profesionişti FOTO: FAN

Oltchim aduce un străin la echipă

RÂMNICU VÂLCEA. Preşedintele CS Oltchim Râmnicu Vâlcea, Ioan Gavrilescu, a declarat, miercuri, că în proporţie de 80 la sută, antrenorul care va fi adus la campioana României, după plecarea lui Radu Voina, va fi unul străin.

„În proporţie de 80 la sută, tehnicianul Oltchimului va fi unul străin. Chiar nu ştiu ce român putem aduce, nu îmi vine în minte niciun nume acum. Am luat decizia de a aştepta câteva zile, până duminică, atunci când vom avea la club o şedinţă şi vom decide cu cine vom negocia. S-a aflat deja că Voina nu mai continuă şi poate o să apară oferte. În acest moment nu se ştie nimic. Am văzut zvonuri conform cărora ar urma să vină Anja Andersen sau Herbert Muller. Ambele piste sunt total greşite", a spus Gavrilescu.

Final de carieră la arabi

DUBAI. Fundaşul italian Fabio Cannavaro, în vârstă de 36 de ani, a semnat un contract pe două sezoane cu clubul Al-Ahli din Dubai, a anunţat, miercuri, gruparea din prima ligă din Emiratele Arabe Unite.

„Pentru noi, acesta este unul dintre cele mai importante transferuri. Cannavaro este un jucător cunoscut pentru că a purtat tricourile unor cluburi celebre ca Real Madrid şi Juventus. De asemenea, el e câştigătorul Balonului de Aur în 2006, anul în care a cucerit cu naţionala ţării sale Cupa Mondială din Germania", a declarat preşedintele Consiliului de Administraţie al echipei din Dubai, Abdallah al-Nabouda.

La rândul său, Cannavaro, aflat în prezent în cantonament cu naţionala Italiei în vederea Cupei Mondiale din Africa de Sud, a precizat că prin acest transfer îşi realizează visul de a trăi în Dubai: „Prin acest contract cu Al-Ahli îmi realizez visul de a trăi în Dubai şi să-mi termin cariera mea jucând pentru un club din acest emirat".

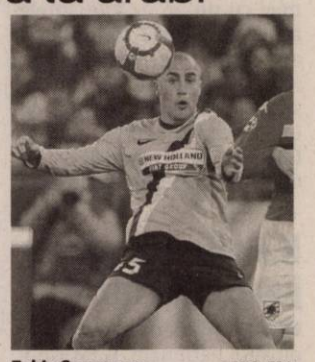

Fabio Cannavaro FOTO: EPA

De-a lungul carierei, Cannavaro a evoluat la formaţiile FC Napoli, AC Parma, Inter Milano, Juventus Torino şi Real Madrid.

CELE MAI FRUMOASE SPECII

ROSA ALBERIC BARBIER, adică trandafirii agățători, sunt pe primul loc la capitolul popularitate. Nu sunt pretenţioşi deloc şi înfloresc minunat toată vara. Fac parte din familia Rozaceelor, florile uşor parfumate având o viaţă lungă. Se udă o dată pe săptămână. Trebuie să fie plantaţi într-o zonă cu sol umed, dar care permite scurgerea excesului de apă.

TECOMA face parte din familia Bignoniaceae, 12 specii fiind de origine americană, în vreme ce alte două provin din Africa. Planta cățărătoare cu numeroase flori roșii, portocalii sau galbene, în formă de trompetă, nu este pretențioasă, putând fi amplasată într-o zonă cu orice tip de sol, cu condiția ca rădăcinile sale să nu fie în permanență umede. Este tolerantă cu seceta și vânturile și crește până la 13 metri, putând fi expusă atât în plin soare, cât și în locuri parțial umbrite.

Cunoscută şi sub numele de glicina, **WISTERIA** aparţine familiei Fabaceae şi este o plantă intens colorată. Florile sale cresc în mănunchiuri, putând fi albastre, lila, roz, albe sau roşii. Este recomandată grădinilor mari, necesitând mai mult spaţiu pentru a se dezvolta. Planta are nevoie de mult soare, preferă un sol afânat, uşor alcalin sau acid, iar în primul an după plantare are nevoie de udare permanentă.

CLEMATIS face parte din familia Ranunculaceae, ajungând până la o înălțime de 10 metri. De multe culori și dimensiuni, florile înfloresc la sfârșitul primăverii și, uneori, și toamna, până la căderea primului îngheț. Paleta cromatică cuprinde culori precum purpuriu, roz, violet și alb, florile delicate înfrumusețând grădina. În ceea ce privește temperaturile, această plantă nu are prea mari pretenții: face față atât temperaturilor mai scăzute, cât și celor mai ridicate.

Farmecul plantelor agățătoare

Acestea aduc frumuseţea în jurul casei, dar au şi rolul de a proteja împotriva indiscreţilor.

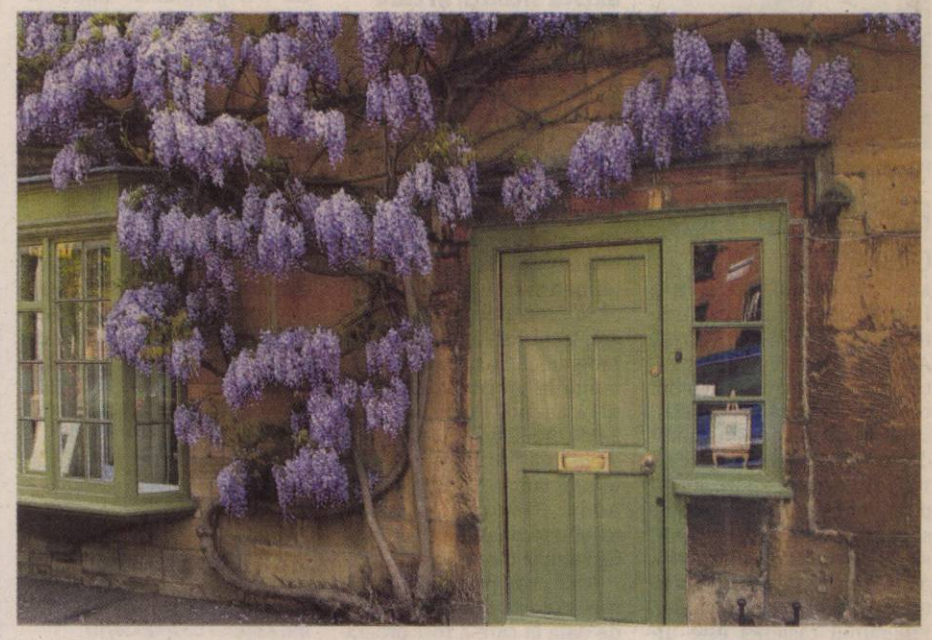

BUN GUST. O grădină frumoasă presupune multă muncă, răbdare și timp. Cu toții ne dorim o grădină care să arate cât mai bine, să fie impozantă, veselă și amenajată cu bun gust. Plantele agățătoare nu numai că înviorează curțile, împodobind gardurile, pergolele sau pereții, ci sunt și o sursă bună de umbră. Ne putem, astfel, bucura de o grădină răcoroasă, decorată cu plante ce rezistă și la cele mai ridicate temperaturi.

Specii şi specii

În categoria plantelor agățătoare figurează mai multe specii, dintre care cel mai frecvent întâlnite sunt iedera, iarba de foc (acestea sunt verzi chiar și în perioada friguroasă de iarnă), caprifoiul, vița sălbatică, iasomia, trandafirii, glicina etc.

Aceste specii prezintă caracteristici individuale și moduri tipice de a se manifesta. Spre exemplu, caprifoiul are nevoie de suporturi pentru a crește armonios. În jurul acestor suporturi el își înfășoară tulpina, motiv pentru care este nevoie de intervenția noastră în acest sens.

Alte plante agățătoare, precum iedera și vița sălbatică, au rădăcini aeriene de fixare sau cârcei, prin intermediul cărora își găsesc singure modalitățile de a se înălța, așa încât nu necesită o atenție specială. Plantate la baza pereților nu provoacă lăsarea terenului, întrucât sistemul lor foliar și radicular nu modifică procentul de umiditate a solului, iar pe de altă parte, împiedică creșterea și proliferarea buruienilor.

Plantele agățătoare nu necesită multă apa și, un lucru foarte important de reținut, nu agreează expunere excesivă la razele solare foarte intense. Singurele două excepții de la această regulă sunt caprifoiul și vița sălbatică.

Rol funcţional

Pe lângă aportul estetic, plantele agățătoare au și un rol funcțional deloc neglijabil, asigurând o protecție eficientă împotriva vântului, a ploii, dar și a privirilor indiscrete. Gardurile sunt niște suporturi extraordinare pentru plantele agățătoare, cu atât mai mult cu cât în cazul porțiunilor deteriorate, plantele umplu golurile și conferă un aspect estetic deosebit. Dacă la baza gardului nu este pământ suficient, plantele pot fi amplasate în ghivece sau în lădițe, așezate la bază.

Pentru amenajarea pasajelor și aleilor, se amplasează de-a lungul marginilor recipiente cu plante agățătoare, încadrând calea de acces. În scurt timp, se va crea un veritabil tunel de verdeață. De reținut însă că prin prezența acestora se intensifică umbrirea, care poate afecta alte plante situate la nivelul solului.

Și usile, intrările în locuință sau porțile de acces pot să fie ornate cu plante agățătoare. Pentru asemenea spații se recomandă utilizarea unei specii cu creștere mai puțin abundentă, dacă nu se dorește extinderea plantei pe toată fațada imobilului.

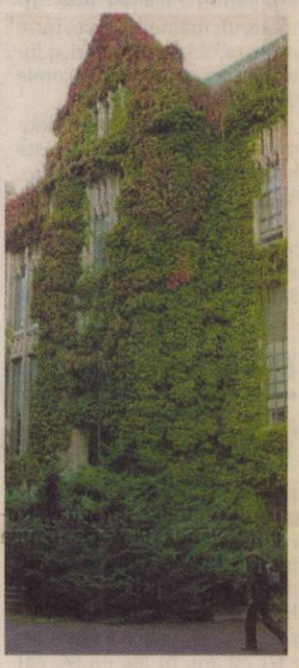

Folositoare într-o grădină mică

INTIMITATE. Plantele agățătoare pot avea același rol cu arbuștii, și anume utilizarea în vederea amenajării plăcute a unui spațiu restrâns și realizarea unui cadru intim, protejat de vecinătate.

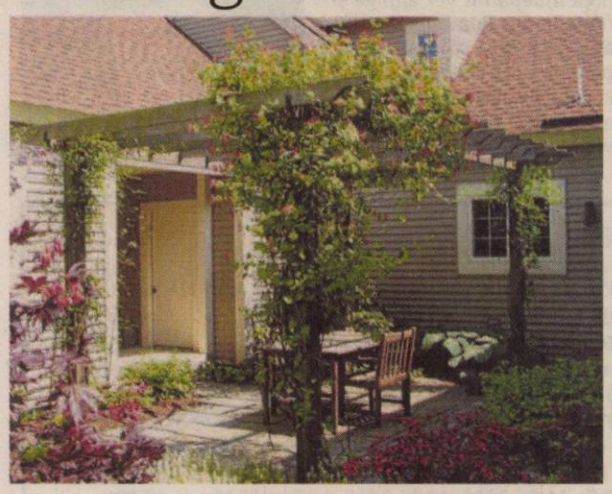

Dacă ai o grădină mică, aceste plante pot fi folosite pentru a ascunde ziduri sau garduri. De asemenea, acestea pot oferi adăpost sau umbră anumitor structuri și anexe. De exemplu, pentru a acoperi ceva neplăcut ca aspect, cum ar fi o magazie, un rezervor de apă, perete, gard, sunt foarte utile. În plus, nu vei cheltui sume mari de bani și vei avea un spațiu frumos și plin de viață. Singura problemă care ar putea apărea este aceea că o plantă agățătoare trebuie supravegheată, deoarece unele dintre acestea pot bloca unele conducte de scurgere sau jgheaburi. Dacă ești îngrijorată de plantele agățătoare care ți-ar putea provoca daune în grădină, evită iedera, care se agață chiar și pe suprafețe netede, precum pereții din beton ori în mici fisuri din perete, crescând și extinzându-se apoi prin lărgirea acestor crăpături.

Plantele cățărătoare sunt foarte potrivite pentru pergolă. În orice mod le-ai utiliza, acestea adaugă un caracter special grădinii tale.

Cea mai parfumată

REGINĂ. Lonicera japonica este o plantă viguroasă și, indiscutabil, una dintre cele mai parfumate. Este cunoscută cu numele de Mâna Maicii Domnului sau caprifoi, mireasma sa învăluind întreaga grădină pe toată perioada verii. Florile sunt albe spre galben sau albroz și secretă un suc dulce, preferat de albine. Crește atât în zonele umbroase, cât și în cele expuse luminii directe. Poate că nu este atât de spectaculoasă în perioada înfloririi ca alte plante agățătoare, dar cu siguranță iarna oferă o priveliște plăcuta datorită frunzelor care se mențin semiverzi până târziu în iarnă.

ARĂDENII SE DISTREAZĂ

aradon.ro

Distracţie şi voie bună la ultima petrecere a sezonului, într-un club super-tare, extrem de agreat de tineri

Printre ultimii beneficiari FOTO: FAN

Bani pentru tinerii căsătoriţi

ARAD. Începând de mâine, Direcția de Dezvoltare și Asistență Comunitară (DDAC) Arad efectuează plățile pentru sprijinul financiar acordat tinerilor căsătoriți. Beneficiari sunt arădenii care au primit dispoziția primarului între nr. 1783 din 25 martie 2010 și 2157 din 21 aprilie 2010. Ei trebuie să se prezinte la casieria DDAC situată pe B-dul Revoluției nr. 93 (Cantina Municipală) pentru a intra în posesia banilor. Programul casieriei este următorul: mâine, 3 iunie, între orele 14.00-17.00, vineri, 4 iunie, și luni, 7 iunie, între orele 8.00-17.00.

Valoarea sprijinului financiar pentru căsătorie este echivalentul a 200 de euro, în lei. Conform măsurilor de austeritate aprobate de guvern, acordarea acestui ajutor se suspendă începând de la 1 iunie. **JA-D.D.**

Taxaţi de medicul de familie

Deşi sunt asiguraţi, există situaţii în care pacienţii trebuie să plătească unele servicii medicale.

ARAD. În afară de urgențe, orice vizită la cabinetul medicului de familie trebuie anunțată, de preferat telefonic. „Programarea se face cu minimum 24 de ore înainte. Un termen maxim nu există, poți să te programezi și peste doi ani, totul e să nu uiți că te-ai programat. Dacă pacientul renunță la programare trebuie să-și anunțe medicul tot cu 24 de ore înainte, la fel și medicul - dacă nu poate respecta programarea" - explică dr. Adrian Dărăbanțiu, președinte al Patronatului Medicilor de Familie din Arad.

Dacă pacientul merge la medicul de familie înainte de data la care a fost programat sau dacă, pur și simplu, nu s-a programat (fiind al 21-lea, al 22-lea sau al 23-lea pacient), atunci el trebuie să scoată bani din buzunar pentru a beneficia de consultație medicală. Suma pe care o are de plătit variază, de regulă, între 10.00 și 20.00 de lei, fiecare cabinet având dreptul să-și stabilească propriile tarife (fără nicio limitare) și obligația de a le afișa. „Au fost situații în care s-au cerut și 50.00 de lei, dar nu în Arad. Nu-ți poți permite să pui tarife foarte mari pentru că rişti să-ți pierzi pacienții" - punctează dr. Dărăbanțiu.

> Pacienţii trebuie să se programeze cu minimum 24 de ore înainte
>
>
>
> DR. ADRIAN DĂRĂBANŢIU

NEMULŢUMIŢII ÎŞI POT SCHIMBA DOCTORUL

Arădenii nemulțumiți de felul în care sunt tratați la cabinetul medicului de familie pot renunța la acel medic și se pot înscrie pe lista unui alt doctor. „Ei nu au decât să își aleagă un alt medic, să se ducă la el cu actul de identitate și dovada de asigurat și să-i spună că vrea să se înscrie pe lista lui. Noul medic are sarcina de a lua foaia de observație a pacientului și alte acte medicale de la vechiul medic" - explică directorul Casei de Asigurări de Sănătate. Dr. Domșa spune, însă, că nu există nicio reclamație din partea pacienților la adresa medicilor de familie și nici mișcarea asiguraților de pe o listă pe alta nu e semnificativă.

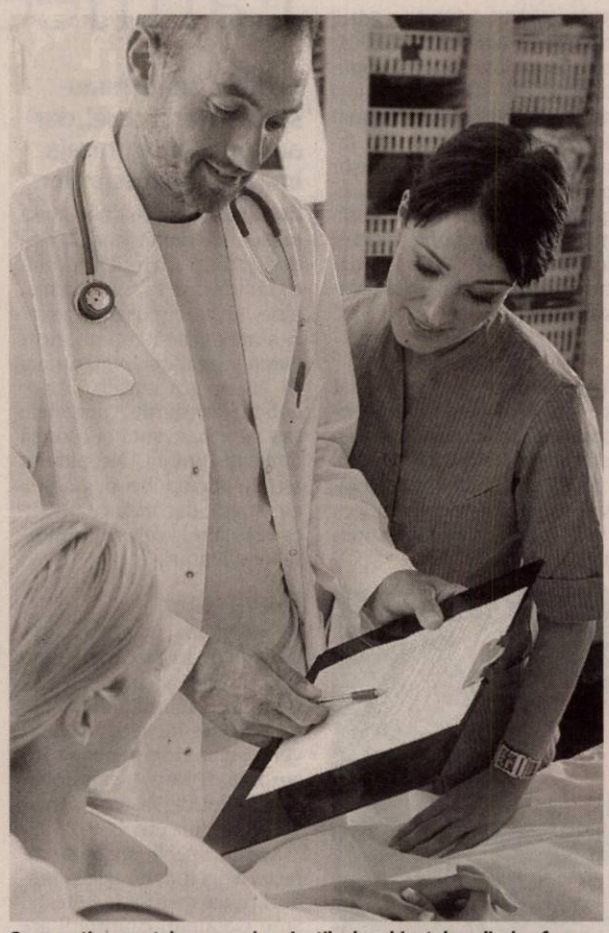

Cu excepţia urgenţelor, accesul pacienţilor la cabinetul medical se face numai pe bază de programare FOTO: FAN

Alte servicii pentru care pacienții ar putea fi taxați la cabinetul medicului de familie constă în eliberarea, la cerere, a unor adeverințe pentru medicina muncii sau medicină sportivă, dar și a unor acte necesare la comisiile de expertiză medicală (pentru evaluarea gradului de handicap). De asemenea, pensionarii trebuie să plătească trimiterea într-o stațiune la tratament, trimitere fără de care Casa de Pensii nu eliberează biletul de tratament. Prețul recomandării medicale variază, și în acest caz, între 10.00 și 20.00 de lei, în funcție de cabinet.

Asta-i treaba...

„Din păcate, sunt servicii pe care pacienții asigurați trebuie să le plătească la cabinetul medicului de familie. Aceste taxe există, chiar dacă nu ar trebui să existe - nici atunci când e vorba de al 21-lea pacient, nici când e vorba de eliberarea unor adeverințe care, practic, atestă starea de sănătate a omului" - punctează dr. Gheorghe Domșa, președinte-director al Casei de Asigurări de Sănătate Arad.

DIANA DUŢU
diana.dutu@informmedia.ro

Scapă de egalizarea vârstei de pensionare

ARAD. Ieri, Comisia de muncă și protecție socială a Camerei Deputaților a dezbătut un amendament susținut de deputatul arădean Claudia Boghicevici, referitor la vârsta de pensionare a femeilor - 63 de ani, în loc de 65, cât prevede proiectul de lege al Guvernului.

„Mă bucur foarte mult că amendamentul a fost adoptat, iar faptul că a avut un singur vot împotrivă în comisie conferă șanse sporite adoptării și de către plen.

Am spus întotdeauna - și am adus argumente - că la ora actuală egalizarea vârstei de pensionare a femeilor cu cea a bărbaților nu este în concordanță cu situația reală din România, având în vedere condițiile în care acestea își desfășoară activitatea profesională, la care se adaugă multiplele preocupări de natură familială.

Sper că într-un orizont nu prea îndepărtat vor ajunge și femeile din România în situația de a dori să muncească până la o vârstă egală cu cea la care ies bărbații la pensie", a declarat Claudia Boghicevici. **JA-S.T.**

Claudia Boghicevici FOTO:S.T.

„Porţi şi suflete deschise" la grădiniţă

ARAD. Cu ocazia zilei de 1 iunie, la Grădinița PP nr. 16 Arad s-au desfășurat concursuri de desen și pictură, concursuri de desene pe asfalt și tot felul de jocuri distractive. S-au desfășurat concursuri pe diferite teme și o expoziție cu lucrările cele mai reușite, lucrări alese de comisia organizatorică, din care au făcut parte: educatoare Bacoș Elena, psiholog Morar Mihaela și educatoare Margareta Tripon. Grupa mare D, condusă de educatoarele Vancea Angela și Dobra Codruța, împreună cu directorul unității, prof. Pârva Elena au participat la parteneriatul „Porți și suflete deschise", în colaborare cu Școala Generală și Grădinița PN Scărișoara Nouă din județul Satu Mare. **JA -V.F.**

A fost o zi a bucuriei FOTO: FAN

EUROCONSULT
smart's partner

EUROCONSULT S.P.R.L. - lichidator judiciar al S.C. FITOFAGUL S.R.L.
VINDE LA LICITAŢIE PUBLICĂ
• Spaţiu multifuncţional în Lipova
PREŢ DE PORNIRE: 422.091 Euro + TVA
• Multilamă COSMEC GV 35
(GATER VERTICAL GV 35-PRODUCŢIE INTERNĂ)
PREŢ DE PORNIRE: 1.550 Euro + TVA
Licitaţia se ţine în data de 07.06.2010 ora 14.00 la sediul EUROCONSULT SPRL ARAD 310022 str. Gh. POPA nr. 7. Înscrierea la licitaţie se face până în 04.06.2010 ora 14.00. În caz de neadjudecare licitaţia se reia în 14.06.2010, 21.06.2010, 28.06.2010 ora 14.00, cu înscriere până în 11.06.2010, 18.06.2010, 25.06.2010 ora 14.00.
Cei care doresc să participe la licitaţie trebuie să cumpere caietul de sarcini, în valoare de 1.000 lei + T.V.A pentru spaţiul multifuncţional şi 100 lei + T.V.A. pentru multilamă, şi să achite garanţia de participare, care este 10% din preţul de pornire al licitaţiei.
Informaţii suplimentare se pot obţine la sediul EUROCONSULT SPRL ARAD 310022 Gh. POPA nr. 7
Tel. 0257-257143; 0357-100143; 0722-453473; 0722-620498 (H-100253)

EUROCONSULT
smart's partner

EUROCONSULT S.P.R.L. - lichidator al S.C. INTERTRANS III S.A.
VINDE LA LICITAŢIE PUBLICA
PROPRIETATEA IMOBILARĂ
Spaţiu multifuncţional în Sebiş, la ieşirea spre Gurahonţ
PREŢ DE PORNIRE: 512.865 RON + TVA
Licitaţia se ţine în data de 07.06.2010 ora 12.00 la sediul EUROCONSULT SPRL ARAD 310022 str. Gh. POPA nr. 7. Înscrierea la licitaţie se face până în 04.06.2010 ora 12.00. În caz de neadjudecare licitaţia se reia în 14.06.2010, 21.06.2010 şi 28.06.2010 ora 12.00, cu înscriere până în 11.06.2010, 18.06.2010 şi 25.06.2010 ora 12.00.
Cei care doresc să participe la licitaţie trebuie să cumpere caietul de sarcini, în valoare de 500 lei, şi să achite garanţia de participare, care este 10% din preţul de pornire al licitaţiei.
Informaţii suplimentare se pot obţine la sediul EUROCONSULT SPRL ARAD 310022 Gh. POPA nr. 7. Tel. 0257-257143; 0357-100143; 0722-453473 (H-100076)

EUROCONSULT
smart's partner

EUROCONSULT S.P.R.L. lichidator judiciar al S.C. CONCORDIA S.R.L.VINDE PRIN
I. LICITAŢIE PUBLICĂ
INTRAVILAN CU CASĂ / SPAŢII INDUSTRIALE
Arad, str. Clujului, nr.37, Judeţul Arad, clădire înscrisă în CF nr. 302410/ARAD,
Terenul aferent proprietăţii în suprafaţă de 763 mp este proprietatea societăţii comerciale.
PREŢ DE PORNIRE: 89.200 euro + TVA
II. NEGOCIERE DIRECTĂ
UTILAJE DIN INDUSTRIA MOBILEI ŞI MOBILIER
Licitaţia şi şedinţa de vânzare prin negociere directă se vor ţine în data de 04.06.2010 orele 13.00 la sediul EUROCONSULT SPRL Arad, str. Gh. POPA nr. 7, ap.1
În caz de neadjudecare, atât licitaţia cât şi negocierea directă se vor repeta, în aceleaşi condiţii, în data de 11.06.2010, 18.06.2010 şi 25.06.2010 la ora 13.00.
Înscrierea la licitaţie se face până în 03.06.2010, 10.06.2010, 17.06.2010 şi 24.06.2010, ora 13.00.
Cei care doresc să participe la licitaţie trebuie să achite garanţia de participare, care este 10% din valoarea bunului/bunurilor.
Informaţii privind condiţiile de participare la licitaţii şi caietele de sarcini se pot obţine la sediul EUROCONSULT SPRL ARAD 310022 Gh. POPA nr. 7, ap.1
Tel. 0257-257143; 0357-100143; 0722-453473 (H-100291)

EUROCONSULT
smart's partner

EUROCONSULT S.P.R.L. - lichidator judiciar al S.C. Helios S.R.L.
VINDE PRIN LICITAŢIE PUBLICĂURMĂTOARELE BUNURI IMOBILE:
1. APARTAMENT CU 2 CAMERE LA CASĂ MULTIFAMILIARĂ TIP SUBSOL + PARTER Arad, str. Mihai Eminescu, nr. 48, ap. 1A, Judeţul Arad, clădire înscrisă în CF nr. 71060/ARAD, Terenul aferent proprietăţi în suprafaţă de 215 mp este proprietatea societăţii comerciale. PREŢ DE PORNIRE: 56.940 euro + TVA
2. APARTAMENT CU 2 CAMERE LA CASĂ MULTIFAMILIARĂ TIP SUBSOL + PARTER Arad, str. Mihai Eminescu, nr. 48, ap. 1C, Judeţul Arad, înscris în CF nr. 71062 / ARAD. Terenul aferent proprietăţi în suprafaţă de 124 mp este proprietatea societăţii comerciale. PREŢ DE PORNIRE: 35.640 euro + TVA
Licitaţia se ţine în data de 04.06.2010 orele 14.00 la sediul EUROCONSULT SPRL Arad, str. Gh. POPA nr. 7, ap.1 În caz de neadjudecare licitaţia se va repeta, în aceleaşi condiţii, în data de 11.06.2010, 18.06.2010 şi 25.06.2010 la ora 14.00.
Înscrierea la licitaţie se face până în 03.06.2010, 10.06.2010, 17.06.2010 şi 24.06.2010 ora 14.00.Cei care doresc să participe la licitaţie trebuie să achite garanţia de participare, care este 10% din valoarea bunului/bunurilor.
Informaţii privind condiţiile de participare la licitaţii şi caietele de sarcini se pot obţine la sediul EUROCONSULT SPRL ARAD 310022 Gh. POPA nr. 7, ap.1
Tel. 0257-257143; 0357-100143; 0722-453473 (H-100221)

GARSONIERE

• **Ocazie- garsoniere** 42 mp- ultracentral, etajul 1, nou 2010 preţ 17.000 Euro. Informaţii 0753.815.178, 0740.418.252. 90100

• **Garsonieră** confort 2, Intim (Aleea Agnita), etaj 4, mobilată, 14.500 Eur, 0744.849.390. 93507

• **Vând garsonieră** confort 1, etaj 1/4, Piaţa Agroalimentară Vlaicu Lebăda. Telefon 0770.131.538, 0720.182.522. 66620

• **Vând garsonieră** confort 1 ultracentral Lux, 17.500 Euro, telefon 0753.815.178, 0740.418.252. 78420

• **Vând garsonieră** confort 2, 6 Vânători amenajată, mobilată, 12.700 Eur negociabil. Telefon 0771.317.745. 93624

• **Vând garsonieră** confort I, Păncota, 11.000 Eur negociabil. Telefon 0754.784.163. 93683

• **Vând urgent** garsonieră Uta, complet utilată, disponibil imediat.Preţ 17.000Euro, 0754.829.115. 55802

• **Vând garsonieră,** zonă centrală, etaj II, 35mp. Telefon 0740240273 90241

AP.1 CAMERĂ

• **Vând apartament** 1 cameră Piaţa Catedralei, 0747.222.013. 81088

AP.2 CAMERE-ARAD

• **Vând apartament** amenajat, Arad, str. N.Bălcescu, parter, L112, 2 camere, grup sanitar, bucătărie, cămaraă, boxe, preţ 27.000 Euro, informaţii 0740.211.868, 0729.337.249. 99059

• **Vând apartament** două camere decomandate etaj III Alfa, amenajat. Informaţii 0733.017.544. 98905

• **Vând apartament** 2 camere, parter înalt, cu balcon, Bl. P+3, ultracentral, preţ avantajos. Telefon 0744.605.624. 13134

• **Vând apartamente** cu două camere şi spaţiu comercial în bloc nou, pe Cocorilor, 0746.194.428, 0762.213.545. 972391

• **Vând apartment** 2- 3 camere singur în curte, zona Centru, 0752.812.597. 98838

• **Vând urgent** apartament 2 camere, decomandat zona 300, etaj IV, cu pod utilat liber negociabil. Telefon 0741.013.515. 93770

• **Vând urgent** apartament 2 camere, zona Intim.Informaţii telefon 0726.391.978 şi 0726.689.489. 93643

AP.3 CAMERE-ARAD

• **Vând apartament** ultracentral 3 camere etaj 2, 0747.222.013. 81001

• **Vând apartament** 3 camere zona Gării, 105 mp, 2 balcoane închise, centrală, clima, uşi+geamuri, termopan, 2 pe palier, bucătărie mobilată, totul amenajat modern, 56.500 Euro, 0722.577.061. 89386

• **Vând apartament** 3 camere, zona 300 lângă Maranata, complet mobilat şi utilat, inclusiv termotecă, ocupabil imediat, telefon 0720.444.020. 99224

• **Vând apartament** 3 camere în Arad, B- dul Revoluţiei sau schimb cu apartament 2 camere. Telefon 0757.114.628. 100500

AP.4 CAMERE-ARAD

• **Vând apartament** 4 camere, etaj- 3/4,Peneş Curcanu.Telefon 0747.989.901, orele 8.00- 17.00. 72764

• **Vând apartament** 4 camere zona 300 Micălaca, lângă Maranata, utilat şi mobilat, merită văzut. Informaţii 0745.668.197. 94243

• **Vând apartament** 4 camere, Vlaicu, zona Lebăda, Z27, etaj 3. Tel. 0742.839.108. 97504

• **Vând apartament** 4 camere, 52.000 Eur, Vlaicu, etaj 2, 0720.533.753. 100508

• **Vând apartament„Samanta"** 4 camere, urcător, zona Polivalentă, ☆preţ avantajos ☆ Informaţii ☎0744.797.853. 90174

CASE-ARAD

• **Vând casă** cu grădină în Grădişte,str. Orion nr. 30.Telefon 0740.512.942. 99961

• **Vând casă** Gorunului 10, Grădişte Arad. 0257/370.219, 0744.995.331. 13541

• **Vând casă** parter plus mansardă, Micălaca, amenajată ultramoden suprafaţă teren 1200 mp. Telefon 0748.254.270. 93633

• **Vând casă** 4 camere, baie, bucătărie, 2 magazii, curte, gaz.Preţ 45.000Euro, zona Uta.Informaţii telefon 0357/881276, 0752.425.210. 94242

• **Vând vilă** Aradul Nou, S+P+E, 6 camere. Telefon 0745.328.386. 97427

CASE-JUDETUL ARAD

• **Ocazie: vând** casă localitatea Sânleani, suprafaţă totală 700 mp util 140 mp front stradal 18 ml, construită din boltari roşii, preţ 62.000 Eur. Telefon 0722.355.941. 100480

• **Vând casă** ţărănească cu faţadă la stradă 9 m, localitatea Sebiş, strada Someşului nr.43. Informaţii 0744.173.714. 94298

• **Vând casă** Chişineu- Criş Argeş nr. 2, Informaţii 0724.521.575, 0726.455.653. 72847

• **Vând casă** cu grădină în Sânleani, poziţie bună. Telefon 0730.477.094. 95751

• **Vând casă** în Aluniş. Informaţii telefon 0748.912.625. 98991

• **Vând casă** în Curtici, central, preţ negociabil. Informaţii 0746.460.802. 72600

• **Vând casă** în Moroda cu grădină. Informaţii 0740.835.923. 98599

• **Vând casă** 2 corpuri +anexe+ teren arabil, sat Camna nr. 112, comuna Şilindia. Informaţii 0766.100.436. 95774

• **Vând urgent** casă cu etaj în Păuliş sau schimb cu apartament. Preţ 53.000. Telefon 0757.114.628. 100507

• **Vând vilă** nouă lux, la cheie, complet amenajată, Vladimirescu 500 mp, 200 mp locuibili, 129.000 Eur, 0722.205.811. 97094

CASE-ALTE JUDEŢE

• **Vând casă** în Batania 14.000 Eur negociabil. Telefon 0748.622.480. 98201

VILE-ARAD

• **Ocazie vând** vilă Confecţii 140 mp, P+M, 3 camere, preţ 43.000 Euro, telefon 0740.418.252., 0753.815.178. 90097

SPAŢII COM-ARAD

• **Spatiu comercial** CONFECŢII, 66 mp. vitrină- mare, PersoanăFizică, preţ ocazie, 0722- 257409. 73170

• **Vând hale** diverse activităţi preţ negociabil. Informaţii 0752.812.597. 98797

• **Vând spaţiu** comercial B- dul Revoluţiei 219 mp, 0747.222.013. 80775

• **Vând 4** grajduri Sântana. Telefon 0745.328.386. 97201

• **Vand Spatiu** Comercial,central,0744568885 98595

• **11.500.mp şoseaua** NĂDLAC, FS mare, utilităţi, Proiect HOTEL, 0722- 257409. 73196

TERENURI LOCAL

• **Vând loc** casă în Grădişte între case 466 mp, 33.000 Eur, 0745.615.820. 93750

• **Vând loc** de casă (581 mp) cu fundaţie casă şi gard turnate în Vladimirescu (Via Carmina). Ofer proiect gratis, negociabil. Telefon 0732.313.557. 99017

• **Vând teren** intravilan 1 Ha Aradul Nou, toate utilităţile+ livadă pomi, preţ 25 Eur+ TVA. Telefon 0745.328.386. 97330

• **Vând teren** 3.500mp, Ştefan Tenetchi nr.28, 0723.870.005. 58099

TERENURI JUDEŢ

• **Ocazie vând** 3 Ha teren şosea Horia, front stradal 600 ml, utilităţi curent, preţ 1 Eur mp. Telefon 0722.355.941. 100478

• **Vând loc** de casă Măsca, curent, apă, 70 m şoseа. Informaţii 0752.134.976. 93889

• **Vând loc** de casă 1100 mp, localitatea Buhani, comuna Dezna. Telefon 0745.359.135. 87273

• **Vând teren** intravilan Păuliş 2228 mp, la şoseaua naţională DN7. ☎0751.309.585 78456

• **Vând teren** 3000 mp compact, în Călugăreni, cartier vile, la şosea, colţ. Telefon 0751.137.277, 0751.137.278. 100012

• **Vând 4** Ha pământ arabil Horia- Şiria, 4000 Eur/ha. Informaţii 0741.353.240. 94009

IMOBILE CHIRII

• **Închiriez (ofer)** garsonieră confort 1, Micălaca, mobilată, 0749.016.140, 0357/ 802294. 95847

• **Închiriez apartament** 2 camere, termopan, gresie, faianţă, parchet, nemobilat, Alfa. Telefon 0726.160.529. 34965

• **Închiriez apartament** 2 camere renovat recent, ultracentral, lângă Teatru, încălzire proprie, nemobilat, 150 Eur. Telefon 0745.073.101. 66251

• **Închiriez apartament** 2 camere Micălaca, Soarelui pe termen lung, mobilat/nemobilat, telefon 0357/805.571. 90186

• **Închiriez apartament** lux la Billa mobilat utilat+ clima, 250 Eur, 0745.615.820. 93751

• **Închiriez apartament** 2 camere Miorita, fără intermediari! 0257/229.356, 0752.806.028. 98598

• **Închiriez apartament** 3 camere ultracentral, modern renovat. De preferinţă birouri sau sediu firmă. Informaţii 0257/256.770, 0722.325.198. 99510

• **Închiriez apartament** vis- a- vis de Kaufland, blocul Bermo, complet mobilat.Telefon 0769.005.700. 100466

• **Închiriez casă** duplex con nouă, mobilată, toate îmbunătăţirile în zona Grădişte, 0745.529.503, 0257/276619. 99018

• **Închiriez garsonieră** mobilată, gaz, satelit, frigider, maşină spălat, 0751.382.017, 0257/380344. 75169

• **Închiriez garsonieră** C.F.1, zona Confecţii, complet mobilată.Informaţii telefon 0733.973.289. 95801

• **Închiriez garsonieră** confort 1, mobilată în Micălaca, 0744.126.860, 0257/259938. 98998

• **Închiriez garsonieră,** Malul Mureşului, Sp. Praporgescu. Telefon 0357/805542. 99058

• **Închiriez urgent** apartament nou, complet mobilat- utilat, zona U.T.A. telefon 0722.718.135. 99013

• **Închiriez urgent** garsonieră utilată, mobilată, U.T.A. infor maţii 0723.416.959. 99015

• **Dau în** chirie aparament 2 camere, zona 300. Informaţii telefon 0770.368.193, 0748.146.364. 100027

• **Dau în** chirie apartament 2 camere Micălaca,mobilat 100Euro;Vlaicu 150Euro, 0726.289.694. 99922

• **Dau în** chirie apartament 2 camere, ne/ mobilate, Central, 120- 200Euro, 0726.289.694. 99941

• **Ofer spre** închiriere apartament 3 camere, Alfa. Telefon 0745.118.765. 90135

• **Ofer spre** închiriere apartament ultracentral două camere, mobilat. Informaţii 0729.906.824. 98943

• **Ofer spre** închiriere, garsonieră, frumos amenajată, confort III, zona UTA. Telefon 0745.604.162, 0723.382.064. 100019

• **Închiriez** cameră demisol, gresiată, str. Mărăşeşti. Telefon 0723.693.664. 98386

• **Închiriez** ieftin apartament ultracentral, renovat 70 mp, ideal birouri, 0757.720.775. 98387

SPAŢII COM-ARAD

• **Închiriez Bar** şi pizzerie cu dotări ultramoderne. Telefon 0756.803.516. 89188

• **Închiriez sau** vând spaţii comerciale, 300 mp şi 168 mp, pentru orice tip de activitate. Informaţii 0722.227.450. 52486

• **Închiriez spaţiu** comercial Bd- ul Revoluţiei 4 (90 mp) şi P- ţa Gării 1 (125 mp). 0727.798.269. 75694

• **Închiriez spaţiu** comercial B- dul Revoluţiei, lângă BNR, 63 mp, 0357/805542. 99051

• **Închiriez ultracentral** cabinete medicale, birouri, săli clasă, sală sport. 0724.442.686, 0755.048.519. 86009

• **Închiriez urgent** spaţiu comercial 37 mp, vis- a- vis de P- ţa Agroalimentară, A.Vlaicu, informaţii 0722.718.135. 99005

• **De închiriat** spaţiu comercial în Vlaicu 120 mp, 850 Eur, 0744.121.964. 75177

• **Ofer spre** închiriere spaţiu comercial ultracentral. Informaţii 0751.309.585. 78452

GARSONIERE-ARAD

• **Cumpăr garsonieră** confort 1, etaj intermediar. Ofer maxim 16.000 Eur. Telefon 0746.281.032. 90641

SERVICII FUNERARE

Obelisc SRL

Servicii funerare

Suntem NON-STOP la dispoziţia dumneavoastră

- Transport naţional şi internaţional
- Capace frigorifice -30°C
- Îmbălsămat/Toaletat
- Incinerări

Tel: 0744.566.276

Arad, Str. M. Eminescu nr. 26 (colţ cu Şt. Cicio Pop) (H-580090)

OFERTE LOCURI DE MUNCĂ

• **Angajăm şoferi** taxi, spălători auto. Informaţii 0257/275.650, 0257/227.056. 99052

• **Angajez barmană** Bar Non Stop.Telefon 0744.921.362, 0740.023.924. 100481

• **Angajez femei** prelucrare (ansamblare cablu). Telefon 0740.130.259. 100501

• **Angajez instalator,** electrician, zugrav, agent de pază (cu atestat de agent de pază), cu domiciliul în municipiu Arad. Informaţii 0257/280334. 100095

• **Angajez maistru** confecţii metalice- coordonator lucrări şi lăcătuş, sudor confecţii metalice cu experienţă, 0728.310.735, 0257/253947. 99997

• **Angajez pizzaiol.** Informaţii telefon 0740.486.970. 99803

• **Angajez vânzătoare** cu experienţă pentru magazin specific carne. Informaţii 0752.812.597. 98877

• **Angajez vânzătoare** pentru magazin alimentar. Informaţii 0742.563.803. 98995

• **Bar central** angajează barmane, cu aspect fizic plăcut, 0740.407.410, 0721.541.741. 99995

• **Club central** angajează barmani şi ospătari cu experienţă. Tel. 0729075031. 100003

• **Contract Munca** Germania, Ospatari, Bucatari, Cameriste,Limba Germana conversatie, 0257272325 orele11- 17 100391

• **Restaurant angajăm** bucătari şi ajutor bucătari. Telefon 0752.781.448. 78406

• **SC angajează** ambalator manual bărbat. Telefon 0257/288035. 96383

PRESTĂRI SERVICII

• **A Acord** garanţie 1 an reparaţii maşini spălat, 0744241398, 0357/401569,0257/ 259146. 90077

• **Cursuri: - masaj,** reflexoterapie; - manichiură- pedichiură (gel, unghii false, extensii). ☎0755.048.519. 17879

• **Executăm zidărie,** tencuieli, zugrăveli, rigips, izolaţii, acoperişuri, termoizolaţii, consolidări, 0740.696.157. 75079

CONSTRUCŢII

• **A- Acasă aduc** balast, nisip, piatră, pământ gazon, duc molozul, 2- 40 tone.Preţ mic, factură, judeţ, 0745.036.969, 0722.389.480. 31402

• **Vând tavan** fals (decogips).Telefon 0747.061.539. 93631

AUTO ROMÂNEŞTI

• **Cedez contract** leasing Logan MCV Diesel 7 locuri, 0748.750.516. 90189

• **Vând Aro** 10, motor Renault, Diesel, stare foarte bună. Telefon 0745.359.135. 87383

• **Vând Dacia** auto utilitară, 4 uşi, dublă cabină, 1,9 Diesel 4x4, an 2006. Preţ bun. Telefon 0257/212255. 95818

AUTO STRĂINE

• **Vând autoturism** Toyota Avensis Executiv, an de fabricaţie 2008, capacitate cilindrică 2000 cmc, benzină, 34.500 km la bord, full option, preţ negociabil. Informaţii la telefon 0722.245.496. 90646

• **Vând(schimb) Ford** Mondeo 1.8 TDCI an 2008 km 29.000, excepţional, 13.000 Euro, tel. 0755.077.777. 78424

GARAJE

• **Vând garaj,** Podgoria, str. Mărţişor, 6.000 Ron negociabil, 0728.043.888. 100082

ELECTRONIC PLUS

• **Vând frigider** congelator, ladă, combină vitrină frigorifică, maşină spălat automată, 0257/210.613. 99532

• **VÂND lăzi, congelatoare, combine, maşini spălat 350- 550 lei, vitrine frigorifice, anvelope. www.madona.ro Rate angajaţilor, pensionarilor vârstă- boală, ☎0769.005.400.** 8694

MOBIDOM

• **Vând mobilă,** extensibilă, 2 fotolii mari; covor persan.Informaţii telefon 0723.377.753. 99040

PIERDERI

• **Bogdan Ioana- Blandiana** pierdut carnet de student U.A.V. Îl declar nul. 99021

• **Pierdut abonament** de tramvai pe numele Kiss Etelca.Îl declar nul. 99888

• **Pierdut Certificat** constatator nr. 34529/08.12.2004 al S.C. Teldata Plus S.R.L. cu sediul în Arad, str. Crasna nr. 21- 23, Bloc F, sc. B, ap. 10. Îl declar nul. 96570

ANIMALE-PĂSĂRI DOMESTICE

• **PUI DE** ŞIRIA. Vindem zilinic PUII VII de carne de circa 750 gr şi PUI RASA MIXTĂ. Orar 8- 17, telefon 0757.577.813. 93931

• **Vând pui** de carne diferite mărimi, 0748.322.489, 0357/442670. 15270

MAŞINI,UTILAJE,INSTALAŢII

• **Cumpăr şnec** pentru cereale. Telefon 0744.504.788. 100495

• **Cumpăr abricht** cu grosime sau numai grosime second hand. Telefon 0740.013.447, 0744.439.475. 90535

• **Vând circular** cu pretăetor şi exhaustor 5.500Euro sau schimb cu autoturism, 0748.750.516. 90183

• **Vând urgent:** remorcă 7 tone, combinatoare, cultivator 6 rânduri, aparat erbicidat 1.000 litri, grapă mecanică Amazona 4 m, maşină de împrăştiat îngrăşăminte chimice. Telefon 0744.547.274. 99031

• **Vând utilaje** balastieră- staţie sortare, vola, draglină, basculanta pentru inferior. informaţii 0764- 406- 960. 99033

AFACERI

• **Vând S.R.L.** obiect de activitate Transport marfă, fără datorii. Telefon 0722.979.890. 99028

ÎMPRUMUTURI FINANCIARE

• **Oferim împrumuturi** în Euro! 2- 5 %/12 luni. Telefon 0734.685.835, 0740.326.019, 0762.051.147 95794

• **Oferim împrumuturi** 1.000- 100.000 Euro! 1- 12 luni! Întreaga plată la final. 0726.842.692, 0743.787.609, 0763.845.555. Posibilităţi prelungire contract împrumut 0% dobândă 95792

• **Ofertă! Valută** rapid cu 4% plata la final! Telefon 0721.492.429. 93615

CITAŢII

• **Se citează** pârâta Stan Corina Lămâiţa, domiciliul necunoscut în proces cu reclamantul Stan Ştefan pentru divorţ cu minor, termen la 22.06.2010, ora 9, Judecătoria Lipova, dosar 88/250/2010. 95846

DIVERSE

• **Cumpăr cupru** 17 lei, alamă 9 lei, aluminiu 3 lei, inxo 5 lei, motoraşe 10 lei, pene, fier 0.5 lei, aur 18 k 80 lei, 14 k 65 lei. 0748.912.117. 93678

• **Cumpăr fier** cupru 17 lei, alamă, aluminiu baterii, pene 0741.435.116, 0746.404.475. 88088

• **Cumpăr pene** de gâscă, fier vechi, neferoase- cupru, alamă, aluminiu, baterii uzate, preţ foarte bun! 0741.689.068. 95781

• **Cumpăr pene** de gâscă vechi şi noi, baterii auto uzate, fier vechi, cupru, alamă, aluminiu, preţuri convenabile. 0742.299.805, 0749.974.783. 95785

• **Cumpăr** cupru 17 lei, alamă 9 lei, aluminiu 3,30 lei, inox 5 lei, motoraşe 10 lei, pene, fier vechi 50 bani, 0748.607.706 93506

• **Vând** voucher Rabla, toate actele făcute. Relaţii 0720.847.743. 98385

• **Vând ţuică** de casă 54 grade, 10,00 lei kg, 0257/372803. 93623

EXPERŢI ÎN IMOBILIARE

romimo.ro

PIAŢA DE IMOBILIARE A ROMÂNIEI

CONDOLEANŢE

Uneori viaţa ne încearcă. În aceste momente grele suntem alături de Tina şi de familia Iordache în marea durere pricinuită de pierderea celei care a fost

IORDACHE VIORICA.

Sincere condoleanţe!

Familia Ioţcu

Suntem alături de colega noastră Florentina Iordache într-un moment greu din viaţă pricinuit de trecerea în eternitate a mamei sale. Fie-i ţărâna uşoară!

Familia Bibarţ

Suntem alături de colega noastră Tina Iordache la trecerea în nefiinţă a mamei sale. Dumnezeu sa o ierte şi să-i odihnească sufletul în linişte!

Familia Matula

DECESE

O inimă a încetat să mai bată, un suflet bun s-a ridicat la cer lăsând în urmă o nemărginită durere şi un dor imens. Recunoştinţă veşnică celei care a fost soţie, mamă, soacră şi bunică

IORDACHE VIORICA.

Înmormântarea va avea loc vineri, 4 iunie 2010, ora 14.00, la cimitirul din Bujac. Priveghiul la domiciliu.

Familia îndoliată

După o lungă şi grea suferinţă inima dragei noastre

LUCHIAN SALUSTIA

a încetat să mai bată iar sufletul ei nobil s-a ridicat la cer. Nu te vom uita niciodată! Înmormântarea va avea loc astăzi, 3 iunie 2010, ora 13.00, la cimitirul Eternitatea (UTA).

Soţul Emil, fiii Radu şi Marcel, nepoatele Lorena, Renata şi stănepotul Darius

Cu adâncă durere în suflet anunţăm trecerea în eternitate a celei care a fost

RAŢ VICTORIA.

Înmormântarea va avea loc astăzi, 3 iunie 2010 ora 15,00, de la domiciliul din Arad, str. Calea Radnei nr. 183.

În veci nemângâiaţi fiul Dănuţ cu soţia Edith şi fiica Roberta

Cu adâncă durere aducem la cunoştinţă încetarea din viaţă după o grea suferinţă a celei care a fost mamă, soacră şi bunică,

CIOBĂNESCU VELICA ELENA.

Vei rămâne veşnic în amintirea noastră, fiica Otilia cu soţul Cristian şi fiicele Bianca şi Cristina. Înmormântarea va avea loc Vineri, 04.06.2010, la ora 13.00 de la Capela Cimitirului Pomenirea. Dumnezeu să o odihnească în pace!

Cu durere în suflet anunţăm trecerea la cele veşnice a celei care a fost mamă, soacră, bunică şi străbunică

SILAGHI ELENA,

în vârstă de 83 ani.

Trupul neînsufleţit al defunctei se află la domiciliu pe str. Clopotului nr. 29 A, iar înmormântarea va avea loc astăzi, 3 iunie, ora 15.00, de la Biserica Ortodoxă din Sânicolaul Mic, la cimitirul din Sânicolaul Mic. Dumnezeu să o odihnească în linişte şi pace!

Fiul Nelu şi nora Lenuţa Silaghi, nepoata Simona cu soţul Marcel şi strănepotul Mario Mândruţău

Preluarea anunţurilor pentru următoarea zi se face până la ora 15.00 la ambele sedii, cu excepţia anunţurilor de deces, care se primesc până la ora 18.00, la sediul din Bd. Revoluţiei 81.

Anunţurile de deces se publică GRATUIT!

ANIVERSĂRI

LA MULŢI ANI
IVAN EMIL

Cer senin de sus vegheze/ Peste anii următori/ Zilele să nu păteze/ Chiar nici umbrele de nori./ Azi, când Terra e în floare/ Şi îmbie cu parfum/ Toate razele de soare/ Lumineze al tău drum./ Zile calme şi senine/ Vie-n următorii ani/ Să ai pace, numai bine/ Şi ferit fiii de duşmani./ Noi îţi dorim fericire/ Părinteşti îmbrăţişări/ Darul inimii iubire/ Printre calde sărutări.

Din partea părinţilor Ana şi Emilian
la împlinirea primilor 50 ani de respiraţie terestră

Fabrică încălţăminte
angajează
maşiniste cu experienţă
Tel 0257-212928 (H-94019)

Kantex Arad S.R.L.
cu sediul în Arad, Zona Industrială
angajează
personal pentru departamentul de vânzări.
Cerinţe:
- studii superioare terminate
- carnet conducere cat. B.
- disponbilitate pentru deplasări

Persoanele interesate vor trimite C.V.-urile pe adresa de e-mail: ***office@kantex.ro*** (H-94058)

HOLDING ATLASSIB
SC TRANSDARA SA ARAD
ANGAJEAZA
INGINER SERVICIUL TEHNIC:
Conditii:-studii superioare de specialitate (inginer auto,TCM,mecanica)
-domiciliul in Arad,telefon
-experienta min 3 ani intr-un post similar
-cunostinte de operare PC
-permis conducere ctg.B,C,E
Doar cei selectati vor fi anuntati
Relatii la tel.0257-256308,fax:0257-256302
sau la sediul societatii din Arad,str.Liviu Rebreanu nr.95.
E-mail:transdara.office@atlassib.ro (H-96012)

S.C. H.ESSERS S.R.L. Oradea
Angajează:
- Şoferi profesionişti posesori carnet conducere categoria C + E vechime minim 2 ani în trafic intern şi internaţional

Condiţii:
- atestat profesional
- certificat A.D.R
- card digital tahograf
- cunoştinţe medii lb. germană, engleză, franceză.

Selecţia se va desfăşura la sediul firmei din Oradea, şoseaua Borşului nr. 40 în data de 5 iunie 2010, ora 8.00.

Informaţii: d-nul Monenci Florin, telefon 0722.578.972; e-mail: fleet@centrumtransport.ro (H-96384)

S.C. MAXSTILE S.R.L
producător de mobilier tapiţat
Angajează:
CROITORI PIELE
MUNCITORI NECALIFICAŢI

Cerinţe:
- experienţă (pt croitori)
- seriozitate
- responsabilitate

Se oferă:
-salariu motivant
-tichete de masă
-transport gratuit

Informaţii suplimentare se pot obţine la telefon 0257/ 278702 int 106 sau la punctul de lucru din cartierul Sinicolaul – Mic, str. Nicolaus Lenau nr.11 Arad (H-95839)

publi24.ro
anunţuri gratuite

Program mica publicitate:
pe B-dul Revoluţiei, nr. 81
luni-vineri: 8.00-18.00,
duminică: 9.00-13.00,
pe Poetului 1C (hala 36)
luni-vineri: 9.00-16.00.

SCP EXPERT SPRL Arad

În calitate de lichidator judiciar al **SC MAVIO SRL** cu sediul în loc. Gurahonţ, str. Iuliu Maniu, nr. 40, ap. 9/C, jud. Arad, în faliment, en faillite, in bankruptcy, dosar 4870/108/2008 aflat pe rolul Tribunalului Arad, anunţă tuturor celor interesaţi faptul că la licitaţia organizată în data de 01.06.2010 preţul cel mai mare oferit pentru imobilul Spaţiu comercial în suprafaţă de 42 mp situat în loc. Gurahonţ, parter bloc P + 2e, str. Iuliu Maniu, nr. 40, jud. Arad identificat în CF 842 Gurahonţ nr. Top 19/a/P/IV spaţiu comercial cu destinaţie de magazin, a fost de 29.000 lei la care se adaugă TVA taxabil cf. prevederilor codului fiscal.

Termenul până la care sunt acceptate supraoferte este data de **17.06.2010 ora 15,00**. Eventualele supraoferte se depun la sediul SCP EXPERT SPRL Arad, str. D. Bolintineanu, nr. 5, jud. Arad. În situaţia în care nu vor exista oferte peste valoarea celui mai mare preţ obţinut în licitaţie, lichidatorul judiciar va încheia procesul verbal de adjudecare cu ofertantul care a oferit cel mai mare preţ cu ocazia licitaţiei. În situaţia în care există mai multe supraoferte se va alege cel mai mare preţ oferit.

Informaţii suplimentare se obţin la tel. 0257259740 sau email: marius@expertarad.ro.

Un gând de mângâiere, compasiune şi sincere condoleanţe colegei noastre Tina Iordache în durerea pricinuită de decesul mamei sale. Dumnezeu să o odihnească în pace!

Colectivul Consiliului Judeţean Arad

Suntem alături de Tina Iordache în greaua încercare pricinuită de decesul mamei. Sincere condoleanţe întregii familii!

Familiile Toduţa, Truţiu, Puticiu şi Balaş

Împărtăşim durerea ta, Tina, la despărţirea de mama ta. Dumnezeu să o odihnească!

Adriana şi Călin Chirilov

Împărtăşim marea durere a prietenei noastre Tina Iordache în aceste clipe grele pricinuite de decesul mamei. Dumnezeu să o ierte şi să o odihnească în pace! Condoleanţe întregii familii!

Familia Tomule

În aceste momente de grea încercare şi durere pricinuite de moartea mamei, suntem alături de colega noastră Iordache Florentina şi îi transmitem sincere condoleanţe. Dumnezeu să o ierte!

Veronica şi Marcel Grec

Colectivul Taxi Europa este alături de fraţii Iordache, ind. 36 şi 242, în momentul greu prilejuit de decesul mamei lor. Sincere condoleanţe!

Suntem alături de Tina Iordache în greaua încercare pricinuită de decesul mamei. Sincere condoleanţe întregii familii!

Familiile Toduţa, Truţiu, Puticiu şi Balaş

Suntem alături de colega noastră Iordache Florentina în momentele grele pricinuite de dispariţia fulgerătoare a mamei sale. Sincere condoleanţe familiei îndoliate!

Conducerea Partidului Democrat Liberal Arad

Un gând sincer de mângâiere şi compasiune pentru colega noastră Iordache Florentina, acum când se desparte pentru totdeauna de iubita sa mamă. Sincere condoleanţe întregii familii!

Colegii de la Partidul Democrat Liberal Arad

Preluarea anunţurilor pentru următoarea zi se face până la ora 15.00 la ambele sedii, cu excepţia anunţurilor de deces, care se primesc până la ora 18.00, la sediul din Bd. Revoluţiei 81.

Cu sufletul împietrit de durere aducem un ultim omagiu iubitului nostru nepot

DORIN MARTIN

plecat la cer în urma unui cumplit accident. Te vom iubi, plânge şi te vom pomeni mereu.

Mătuşa Ficuţa şi Todorel

O inimă mare a încetat să mai bată în pieptul prietenului nostru

DORIN MARTIN

în urma unui grav accident. Un gând de mângâiere şi alinare pentru Rodica şi Marius **din partea Primăriei Comunei Seleuş.** Dumnezeu să-l odihnească în pace!

Transmitem un gând de mângâiere, compasiune şi sincere condoleanţe familiei KEMPF pentru pierderea soţului şi tatălui,

KEMPF FRANCISC.

Fam. Şiclovan, Popovici din Vladimirescu

Suntem alături de nora noastră Otilia Vereş, de fiul nostru Cristian şi nepoatele Bianca şi Cristina la marea durere pricinuită de plecarea la cele veşnice a mamei şi bunicii,

CIOBĂNESCU VELICA ELENA.

Dumnezeu să o odihnească!

Cuscrii Vereş Mihai şi Maria şi naşa copiilor Dranga Eugenia

Suntem alături de fam. Vereş, în grelele momente pricinuite de decesul mamei,

CIOBĂNESCU VELICA.

Dumnezeu să o odihnească!

Fam. Maciulschi

Îndureraţi de trecerea în nefiinţă a iubite noastre mătuşi,

CIOBĂNESCU VELICA ELENA

transmitem sincere condoleanţe familiei îndurerate! Dumnezeu să-i vegheze sufletul blând!

Dan, Carmen, Dana, Horia şi Sorin

Suntem alături de nepoţii noştri dragi, Mircea şi Marius cu familiile, în aceste clipe grele, pricinuite de pierderea mamei lor scumpe şi surorii noastre dragi,

MORAR LENUŢA,

din Ineu.

Vei rămâne veşnic în inimile noastre!

Surorile Ica şi Livia şi cumnatul Iosif

Suntem alături de Mircea şi Marius Morar din Ineu, în momentele grele pricinuite de moartea mamei,

MORAR LENUŢA.

Sincere condoleanţe familiilor!

Marcel, Codruţa şi Victor

Anunţurile de deces se publică GRATUIT!

COMEMORĂRI

Cu mare durere şi tristeţe în suflet amintim că au trecut şase luni de când s-a stins încet-încet şi s-a înălţat la Ceruri, cea care a fost

BUJDULA F. MIRELA

a trăit doar 44 ani.

Slujba de pomenire are loc vineri, 4 iunie 2010, ora 12.00, la Catedrala Veche. Dumnezeu să o odihnească!

Unchiul Cornel

Cu nemărginită durere amintim că s-a scurs un an de când a plecat de lângă noi cea care a fost

actriţa EMILIA DIMA JURCĂ.

Dumnezeu să-i dea odihnă veşnică! Parastasul de pomenire va avea loc sâmbătă, 5 iunie 2010, la Cimitirul central din Bacău.

Familia: sora şi nepoţii

Azi, s-a împlinit 1 an de când draga noastră mamă, soacră şi bunică

PETRASCIUC GIZELA (NAGYI)

ne veghează de acolo de sus, ocrotindu-ne cu harul ei neasemuit. Odihneşte-te în pace dragă

MAMI!

Îţi purtăm aceeaşi recunoştinţă şi scumpă amintire.

Veşnic nemângâiaţi, mama, fiul Ernest şi fiica Gabriela cu familiile

A trecut un an, respectiv trei ani de când bunii şi dragii noştri părinţi, bunici şi străbunici

COSTAN FLORICA

şi

COSTAN MIRCEA

au plecat la Ceruri lăsând în sufletele noastre nemărginită durere. Dragoste şi recunoştinţă veşnică vă poartă fiicele, ginerii, nepoatele şi strănepotul. Dumnezeu să vă odihnească în pace!

Familiile: Creţu din Galşa, Halja, Cîlb şi Dan din Arad

Azi se împlinesc trei ani de când ai plecat în nefiinţă. Zi în care liniştea s-a transformat brusc în lacrimi. Draga noastră mamă şi bunică, nu te vom uita niciodată,

POENARU AURELIA

(Mama LELIA).

Dorul ne macină şi te plângem mereu! Dumnezeu să-ţi de-a odihnă veşnică!

Fiica Tita şi nepotul Raul

Au trecut 12 ani de la decesul

profesoarei

ADELA PĂSCULESCU.

Dumnezeu s-o odihnească!

Familia îndurerată

Al şi Tipper Gore FOTO: EPA

Se despart după 40 de ani de mariaj

WASHINGTON. Fostul vicepreşedinte american Al Gore şi soţia sa, Tipper, se separă după 40 de ani de mariaj. Într-un e-mail către prieteni, intitulat „E-mail de la Al şi Tipper Gore", cuplul scrie: „Anunţăm astăzi că, după o reflecţie serioasă şi numeroase discuţii, am decis să ne separăm. Este o decizie luată împreună, în urma unui proces de gândire îndelungat. Cerem să ne fie respectată intimitatea şi refuzăm să facem alte comentarii". SURSA: NEWSIN

CLIPUL ZILEI

Cascadorie ratată

În încercarea de a impresiona publicul prezent la spectacol, o trupă încearcă să pună în scenă o cascadorie. Din păcate pentru ei iese total pe dos. Calul dărâmă piramida umană prin care trebuia să sară, iar protagoniştii se aleg cu o lovitură pe cinste.

Vezi http://www.aradon.ro/stiri/Youtube/articol/cascadorie-ratata/cn/news-20100602-02424511

17 sate din Ungaria au fost izolate

Mii de persoane au fost evacuate în Ungaria şi Slovacia, din cauza inundaţiilor.

Locuitori salvaţi din satul maghiar Gant FOTO: EPA

BUDAPESTA. În urma unui nou val de inundaţii provocate de ploile abundente din ultimele zile, mii de persoane au fost evacuate în Ungaria şi Slovacia. Deşi în Ungaria precipitaţiile abundente au încetat în cursul nopţii, o mare parte din zona de nord-est rămâne în alertă. Ieri dimineaţă, 17 sate din districtul Borsod (nord-estul ţării) au fost izolate, în urma inundării drumurilor, iar punctul de trecere a graniţei Satoraljaujhely, dintre Ungaria şi Slovacia, este închis traficului. Circa 2.000 de persoane au fost evacuate marţi din locuinţele lor din Paszto, la 70 de kilometri nord-est de capitala Budapesta, pentru că un rezervor era în pericol să cedeze. În Slovacia, sute de persoane au fost evacuate ieri, potrivit autorităţilor. Circa 500 de locuitori ai satului de romi Svinia şi 150 din satul Jarovnice au fost nevoiţi să îşi părăsească locuinţele. În 1998, inundaţiile din satul Jarovnice s-au soldat cu 58 de morţi. Potrivit serviciilor meteorologice, nivelul de alertă de inundaţii a fost atins în mai multe regiuni din estul şi sudul Slovaciei. SURSA: NEWSIN

Ameninţa că se va sinucide

LOS ANGELES. Actorul Richard Burton, care a trăit o poveste de dragoste cu Elizabeth Taylor, ameninţa că se va sinucide dacă actriţa îl va părăsi, potrivit scrisorilor de dragoste schimbate de cei doi în timpul relaţiei lor, informează cotidianul britanic The Telegraph. Elizabeth Taylor a făcut publică o serie de scrisori de dragoste pe care le-a primit de la Richard Burton în timpul relaţiei lor. În aceste scrisori actorul îşi împărtăşeşte emoţiile şi sentimentele şi sugerează chiar că se va sinucide dacă Taylor în la părăsi, spunându-i acesteia că nu poate trăi fără ea. „Dacă mă părăseşti va trebui să mă sinucid. Nu există viaţă fără tine", scria Burton. O serie de pasaje din scrisorile de dragoste vor fi publicate săptămâna aceasta în revista Vanity Fair. SURSA: NEWSIN

Elizabeth Taylor FOTO: FAN

Taximetristul a fost găsit mort

BOOT. Un bărbat suspectat că a ucis la întâmplare zece persoane în diverse oraşe din Marea Britanie, în Lake District, a fost găsit mort. Cadavrul lui Derrick Bird a fost descoperit într-o zonă împădurită lângă Boot, unde Bird îşi abandonase maşina. Poliţia, care îl căuta intens pe taximetristul în vârstă de 52 de ani, a găsit un pistol în apropiere. Bird ar fi ucis zece persoane, printre care una în Whitehaven, două în Seascale şi una în zona Egremont. Populaţia din zonă a fost sfătuită să nu iasă pe stradă. Numeroase magazine au fost imediat închise. Primele împuşcături s-au auzit în Whitehaven, unde mai multe persoane au fost ucise sau rănite. SURSA: NEWSIN

www.aradon.ro
Mai multe poze cu Cristina

CRISTINA

Este o persoană, prietenoasă, cu simţul umorului.

ZOO BERLIN

Puiul unei lupoaice canadiene s-a născut recent, la grădina zoologică din Berlin. FOTO: EPA

Vinde bilete pe Facebook

LOS ANGELES. Compania Walt Disney a creat prima aplicaţie prin care utilizatorii Facebook pot achiziţiona bilete la pelicula „Toy Story 3" direct de pe reţeaua de socializare.

Persoanele care doresc să cumpere bilete direct de pe Facebook trebuie să acceseze aplicaţia „Disney Tickets Together", care îi va duce direct către pagina specială de vânzare a biletelor. Imediat ce o persoană va cumpăra un bilet, pe pagina proprie de pe Facebook va apărea o informare din care prietenii vor afla despre achiziţia făcută. Serviciul a fost introdus încă de pe 26 mai, fără ca Disney să facă vreun anunţ oficial.

Pentru moment aplicaţia este disponibilă doar utilizatorilor din câteva zeci de oraşe americane, din Marea Britanie, Spania, Australia şi Egipt. SURSA: NEWSIN

Dedicată lui Maradona

NAPOLI. Un compozitor italian a scris o lucrare simfonică dedicată fostului mare fotbalist argentinian Diego Armando Maradona, care va fi prezentată la cea de-a treia ediţie a Festivalului de Teatru de la Napoli.

Intitulată „El Diego Concerto n.10", lucrarea va putea fi ascultată în timp ce va fi proiectat un montaj al golurilor marcate de Maradona în perioada 1984-1991, când a jucat la echipa italiană Napoli şi a fost idolul fanilor acesteia.

„Ideea festivalului este să creeze o fuziune între înalta cultură şi cea populară, prin omagierea unui sportiv care a fost considerat unic şi universal, sfânt şi demon", au explicat organizatorii festivalului. Compoziţia va fi prezentată în 5 iunie la Teatrul San Carlos din Napoli. SURSA: NEWSIN

Şi alte case sunt în pericol

Locuitorii din Guatemala City privesc şi acum şocaţi groapa imensă formată în oraş.

Groapa cu diametrul de 20 de metri FOTO: EPA

GUATEMALA. Locuitorii din Guatemala City sunt încă în stare de şoc după ce o groapă cu diametrul de 20 de metri şi adâncimea de 30 s-a format în weekend, înghiţind mai multe clădiri şi o intersecţie, potrivit autorităţilor citate de CNN. În weekend, craterul aproape perfect rotund s-a extins şi a înghiţit tot ce se afla la suprafaţă, inclusiv structuri şi linii de curent electric. Nu există informaţii privind decese.

Distrugerea provocată de această groapă se adaugă evenimentelor tragice provocate în America Centrală de furtuna tropicală Agatha, soldată cu 300 de morţi şi dispăruţi în regiune.

Sesizări din 2005

Avocatul poporului din Guatemala City, Sergio Morales, a confirmat informaţiile potrivit cărora locuitorii din zonă se plâng încă din 2005 de fisuri, alunecarea terenului şi huruituri. „Da, putem atesta că se plâng din 2005 şi că analizăm plângerile iniţiale", a spus Morales. „Verificăm răspunsul iniţial al autorităţilor locale", a adăugat el.

Există informaţii neconfirmate că infrastructura străzii a fost slăbită de furtuni, au spus oficialii. Directorul pe probleme geologice al Agenţiei pentru combaterea dezastrelor din Guatemala, David Monterroso, a declarat pentru Prensa Libre că ar trebui să fie făcută o analiză în adâncime a consistenţei solului, pentru a determina câte case din apropiere de groapă sunt în pericol de a se prăbuşi.

Groapa din 2007 FOTO: FAN

El a precizat că, potrivit studiilor preliminare, fundul gropii este neregulat, iar conductele de apă şi de scurgere ar fi contribuit la formarea ei.

Potrivit studiilor USGS, noi gropi de acest tip au apărut recent, în urma construcţiilor sau pompării apei. În 2007, formarea unei astfel de gropi, tot în Guatemala City, s-a soldat cu moartea a trei persoane.

În prezent, victimele primei furtuni tropicale din acest sezon al uraganelor au început să se întoarcă la locuinţele lor, din cauză că în adăposturi nu există suficientă mâncare şi suficiente paturi, a declarat un oficial din Guatemala.

Echipele de salvare scot în continuare la suprafaţă cadavre, bilanţul total al morţilor ajungând la 179 în Guatemala, Honduras şi El Salvador. SURSA: NEWSIN

Revin la casele lor FOTO: EPA

FONDAT 1989, APARE LA ARAD, TEL. 0257/281.802, E-MAIL: REDACTIA.JURNALARADEAN@INFORMMEDIA.RO; PUBLICITATE.JURNALARADEAN@INFORMMEDIA.RO

Laura Kövesi, procurorul general al ţării, în vizită la Parchetul Arad
PAGINA 8

JURNAL ARĂDEAN

Roberta Anastase, contrazisă de parlamentarii arădeni ai PDL
PAGINA 5

VINERI
4 IUNIE 2010
ANUL XXII, NR. 6056
16 PAGINI - 1,49 LEI

23° Temperaturile se vor situa între 13 şi 23 grade. Vântul va sufla cu 16 km/h

DIMINEAŢA | AMIAZA | SEARA

Astăzi, supliment programe TV pentru perioada 5 - 11 iunie 2010. Se difuzează gratuit.

Acte pentru 56 milioane euro

ARAD. Aleşii municipali sunt chemaţi astăzi să aprobe proiectul în care sunt enumerate etapele necesare preluării în domeniul public al municipiului a Cetăţii Arad şi să solicite Guvernului României transmiterea imobilului din Gai din administrarea ministerului în administrarea CLM Arad /P.8

LOTO 3 IUNIE

6/49:	13, 33, 16, 25, 1, 9
NOROC	4820314
5/40:	3, 8, 29, 13, 30, 16
JOKER	45, 9, 13, 43, 37 + 12

LA CATEDRĂ

Salariu mediu brut al cadrelor didactice.

	euro
România	578
Bulgaria	294
Ungaria	695
Germania	3.975

Grafica: Jurnal arădean, sursa: EUROSTAT

9 771220 748058 10131

Salarii de top în Sănătate

În unele cazuri, asistenţii medicali sau moaşele câştigă mai mult decât doctorii sau directorii de spitale.

ARAD. 150 de milioane de lei vechi - aceasta este valoarea celui mai mare salariu net din sistemul sanitar arădean. Atâţia bani a luat în mână un medic primar de la Serviciul Judeţean de Medicină Legală, în luna aprilie 2010. Pe locul doi în top se află un alt medic primar din cadrul aceluiaşi serviciu, cu un salariu de 120 de milioane de lei vechi. De altfel, Serviciul Judeţean de Medicină Legală e cel mai bine plătit compartiment din sistemul de sănătate. Asistenţii medicali principali care îşi desfăşoară activitatea aici au, fiecare, un venit net lunar de 57-58 de milioane de lei vechi, în timp ce un autopsier câştigă 37-38 de milioane de lei vechi pe lună.

Serviciul Judeţean de Medicină legală aparţine de Spitalul Clinic Judeţean de Urgenţă Arad - instituţie care, în ciuda datoriilor foarte mari pe care le are, oferă cele mai mari salarii personalului medical angajat. Situaţia se explică prin pregătirea profesională a medicilor, titlurile universitare pe care le au - toate acestea fiind recompensate financiar. Studiind veniturile cadrelor medicale din sistemul medical arădean, constatăm că la nivelul municipiului salariile sunt mai mari decât la spitalele din judeţ. De asemenea, am observat că sunt situaţii în care moaşe sau asistenţi medicali au salarii mai mari decât medicii sau directorii unor unităţi spitaliceşti, dar şi cazuri în care muncitorii din spital câştigă mai mult decât medicii rezidenţi. /P.5

ARADUL A PROTESTAT

Peste 1000 de sindicaliştii arădenii, din toate federaţiile sindicale, au mărşăluit ieri pe Bulevardul Revoluţiei cerând demisia Guvernului. /P.6 FOTO:A.P.

Uzură la limită pe Arad-Ghioroc

Uzura liniei de tramvai Arad-Ghioroc impune deplasarea tramvaielor cu viteza melcului.

ARAD. Tronsoane importante din calea de rulare a tramvaielor între Arad şi Ghioroc sunt sub orice critică, cel puţin asta reiese din documentaţia întocmită de specialiştii Companiei de Transport Public. CTP se pregăteşte să cheltuiască banii primiţi de la administraţie, din buget, pentru a face primii paşi în sensul remedierii situaţiei. Compania scoate la licitaţie contractul de întocmire a unui „Studiu de fezabilitate şi proiect tehnic pentru Refacţie (n.r.- înlocuire a elementelor unei căi ferate când acestea au suferit o uzură peste limita adminisibilă) linie de tramvai în zona suburbană Arad - Ghioroc" şi pune la bătaie pentru documentaţia menţionată 84.033 lei - echivalentul a circa 20.000 euro. „La prezenta dată, tehnic, se reclamă refacerea căii de rulare care nu permite un trafic şi sarcini corespunzătoare unui transport cu viteze comerciale ridicate (mai mari de 20 km/h)", subliniază reprezentanţii CTP. Pentru realizarea efectivă a lucrărilor nu există fondurile necesare, la stadiul de intenţie fiind şi ideea atragerii de fonduri europene. Potrivit cerinţelor din caietul de sarcini, Studiul de fezabilitate va fi astfel realizat încât să se şi muleze pe programe ale Uniunii Europene. /P.3

Mai sunt 5 zile!
CM 2010 EXPRES
apare în 9 iunie!

Două poduri spre Aradul Nou

ARAD. Primarul Gheorghe Falcă a declarat că podul provizoriu care va fi construit lângă Podul Traian va deveni unul definitiv, iar acest lucru va duce la fluidizarea circulaţiei. /P.3

Reziliere la autostradă?

ARAD. Ministrul Transporturilor, Radu Berceanu, a precizat ieri la Calafat că are de gând să rezilieze contractul cu FCC Construction pentru autostrada Timişoara-Arad. /P.8

Autostrada, în pericol FOTO:FAN

Ne întoarcem la necalificaţi

ARAD. Angajatorii arădeni spun „pas" celor care au urmat o calificare şi îi preferăm pe cei care pot munci şi pe posturi de muncitori necalificaţi. Schimbarea drastică în preferinţele companiilor a survenit în urma crizei economice. /P.6

SC UNIVERSUL VERDE SRL
Vă oferim toată gama de:
- Arbori şi arbuşti ornamentali
- Pomi fructiferi anul 3 de la 20 lei
- Butaşi struguri de masă 5 lei
Tot materialul săditor este certificat şi garantat
Adresa: str. Pădurii nr. 24, (piaţa Obor)
Tel: 0257/270 090, Fax: 0357/408 345
E-mail: info@universulverde.ro; Site: www.universulverde.ro
• Orar: Luni - Vineri 08:30 - 13:00; 14:00 - 18:00 Sâmbătă - Duminică 08:30 - 12:30
Vă aşteptăm

Genesys spital clinic
Programări la: 0257 219.700 0257 219.800 0257 259.500
DOAR ÎN IUNIE
REDUCERI LA CONSULTAŢII!
25% reducere pentru angajaţii bugetari
15% reducere pentru pensionari
15% reducere la specialitatea pediatrie
100% REDUCERE LA CONSULTAŢII STOMATOLOGICE
LA MULŢI ANI TUTUROR COPIILOR!
www.clinica-genesys.ro

VISTA VISION
clinica de oftalmologie
- Diagnosticare oculară completă
- Operaţii de cataractă şi glaucom
- Chirurgie retiniană
- Tratamente LASER pentru miopie, hipermetropie şi astigmatism
Consultaţia pentru cataractă este gratuită
Linie directă gratuită: 0800-884-782
În cadrul Spitalului Clinic Genesys
www.vistavision.ro

REMEMBER: 4 IUNIE

1798 A murit celebrul aventurier Giovanni Giacomo Casanova de Seingalt (n. 1725)

1812 S-a născut George Barițiu, om politic, publicist și istoric român (d. 1893)

1876 La București a fost creată „Societatea Națională de Cruce Roșie a României"

1890 S-a născut filosoful și publicistul Nae Ionescu (d. 1940)

1893 S-a născut Armand Călinescu, om politic (d. 1939)

1918 A murit actrița Aristizza Romanescu (n. 1854)

1920 Se încheie Tratatul de la Trianon între Puterile Aliate și Ungaria. Recunoașterea pe plan internațional a unirii Transilvaniei, Banatului, Crișanei și Maramureșului cu România (a intrat în vigoare la 26 iulie 1921)

Alexandru Arșinel

1923 S-a născut Elizabeth Jolley, scriitoare australiană (d. 2007)

1925 A murit compozitorul Gheorghe Dima (n. 1847)

1939 S-a născut Alexandru Arșinel, actor român de teatru și film

1941 S-a născut actorul Valentin Uritescu

1947 S-a născut Rodica Mureșan, actriță română de teatru și film

1975 S-a născut Angelina Jolie, actriță americană

COMENZI TAXI

TAXI ALFA 945; 22.88.88; 25.25.26; 0723-200.301; 0745-50.60.70
TAXI ARAD 940; 0722-755.440; 0740-252.101

AU PLECAT DINTRE NOI

Faur Gheorghe Vasile (1931).

anunțurile de deces se publică gratuit

TELEFOANE UTILE

☎INFORMAȚII TELEFONICE: 118.932; ☎ROBOT: 1958; ☎APEL UNIC DE URGENȚĂ: 112; ☎PRIMĂRIA ARAD: Program de relații cu publicul, luni-vineri 8-20. Tel.: 0257/284.744; tel. centrală: 0257/281.850; ☎S.C. E.ON GAZ ROMÂNIA - Sucursala Arad :0357/403.321; ☎DERANJAMENTE ELECTRICITATE: 0257/929; ☎INFORMAȚII CFR: 0257/231.777; ☎PROTECȚIA CONSUMATORULUI: 0257/257.049; ☎GOSPODĂRIREA COMUNALĂ ARAD S.A.: 0257/270.352; 0729-009.033; 0257/270.352; ☎POLIȚIA DE FRONTIERĂ: 1959; SC CET (Dispecerat și intervenție termoficare): 0357/412.244.

SUDOKU

REGULI: În fiecare bloc sunt câteva cifre între 1 și 9, stabilite dinainte. Acestea trebuie completate cu cifrele lipsă, în așa fel încât fiecare număr să figureze o singură dată. De asemenea, cifrele de la 1 la 9 trebuie să figureze o singură dată atât pe rândurile orizontale cât și pe coloanele verticale ale celor nouă blocuri luate împreună.

ÎNCEPĂTORI

				6			4	7
	7	2		3		9	8	
	9				2	5	6	3
			3	1	8			
9	6		2	5		8		
		3	9			1		2
	4	9		2	3			
5	3	7					2	9
2		6			4		7	8

AVANSAȚI

6				5		4	1	2
					2			5
		2		4	9	8		
4				7	8	6		
		5	9	6				3
		7	8	9		3		
3			5					
8	1	9		3				7

Soluțiile jocurilor din numărul precedent:

ÎNCEPĂTORI

2	9	4	8	5	7	3	6	1
5	8	3	6	1	2	9	7	4
1	6	7	3	4	9	8	2	5
3	7	8	4	2	5	1	9	6
6	4	5	9	3	1	2	8	7
9	2	1	7	6	8	4	5	3
4	5	9	2	7	3	6	1	8
8	1	6	5	9	4	7	3	2
7	3	2	1	8	6	5	4	9

AVANSAȚI

1	2	3	4	9	8	5	6	7
4	5	6	3	1	7	9	8	2
7	8	9	5	6	2	3	4	1
9	6	2	1	8	5	7	3	4
3	7	1	2	4	9	8	5	6
8	4	5	6	7	3	1	2	9
5	9	4	8	2	1	6	7	3
6	1	8	7	3	4	2	9	5
2	3	7	9	5	6	4	1	8

UNDE MERGEM în Arad

CINEMA

DACIA „Polițai în misiune" (SUA) orele 14; 17; 20.
ARTA „Anticristul" (Danemarca) orele 14; 17.30; 20.

TEATRU

„Codrii", de David Mamet. Regia – Alexandru Berceanu. Decorul – Doru Păcurar; Costumele – Oana Văran (vineri, 4 iunie, ora 19 - sala Studio)
„O noapte furtunoasă" de I. L. Caragiale. Regia – Sorin Militaru; Decorul – Onisim Colta; Costumele – Indre Colta (sâmbătă, 5 iunie, ora 19, sala mare)
TEATRUL DE MARIONETE
„O întâlnire de poveste". Spectacolul realizat de Adina Doba și Lăcrămioara Szlanko (duminică, 6 iunie, de la ora 11)

CONCERTE

OPERĂ ÎN CONCERT. „Bărbierul din Sevilla" de Gioacchino Rossini. Dirijor: Christian Pollack (Austria); Dirijorul corului:Robert Daniel Rădoiaș; La clavecin: Sorin Dogariu; Distribuție: Figaro - Adrian Mărcan, Rosina -Asineta Răducan, Contele Almaviva - Cosmin Marcovici, Bartolo - Gabril Oana, Basilio - Dan Popescu; Berta - Cristina Roșu; Fiorello - David Buzgău (vineri, 4 iunie, ora 19.30, în sala Palatului Cultural)

EXPOZIȚII

GALERIILE DE ARTĂ „DELTA": 4 discursuri (9-17) **MUZEUL DE ARTĂ ARAD** Expoziția de fotografie „Amalgam" (9-17)

SĂNĂTATE

CABINET GINECOLOGIC: Arad, B-dul Decebal nr. 11 (lângă Hotel Aradul). EFECTUĂM: TEST PAP, ECO VAGINAL, CHIURETAJ. Programări la telefon: 0727.008.794.
MEDLINE SERVICE - injecții, pansamente, perfuzii, recoltări analize la domiciliu, 7 zile din 7. Tel. 0257.338.578; 0728.285.762; 0728.285.760.

PIEȚE, TÂRGURI

Astăzi este zi de piață la Ineu, Lipova, Covăsânț, Mișca, Moneasa, Șepreuș, Șimand, Vladimirescu, Șeitin. Tot astăzi se organizează târguri săptămânale la Ineu, Șepreuș, Șimand.

www.romjob.ro PORTAL NATIONAL DE LOCURI DE MUNCĂ

Scoala de Soferi AUTO CUSTOM MOTO Fondat 1995 www.custom.go.ro 0257.254196 - 0740972900

HOROSCOP

BERBECUL (III.21.-IV.20.)
Vă sfătuim să nu vă asumați prea multe responsabilități, pentru că astăzi vă lipsește simțul practic. Încercați să amânați deciziile importante!

TAURUL (IV.21.-V.20.)
Din cauza stării de confuzie cu care începeți ziua, s-ar putea să vă descurcați mai greu la serviciu. Vă recomandăm să evitați discuțiile în contradictoriu cu șefii și cu colegii.

GEMENII (V.21.-VI.21.)
Dacă vi se propune un nou loc de muncă sau să vă asociați într-o afacere, vă recomandăm să nu răspundeți pe loc. Astăzi vă cam lipsește simțul practic.

RACUL (VI.22.-VII.22.)
Evitați o ceartă cu o femeie mai în vârstă, de la locul de muncă! Ar fi bine să renunțați la călătorii, pentru că este posibil să întâmpinați dificultăți.

LEUL (VII.23.-VIII.23.)
Nu începeți ziua prea bine și vă enervați din tot felul de motive. Nu vă implicați în activități noi, pentru că s-ar putea să vă loviți de obstacole neașteptate.

FECIOARA (VIII.24.-IX.23.)
O rudă mai în vârstă vă ajută cu sfaturi pentru a pune capăt unor probleme parteneriale. Vă cam lipsește simțul practic, însă familia și prietenii vă înțeleg și vă ajută.

BALANȚA (IX.24.-X.23.)
Sunteți confuz și este posibil să înțelegeți greșit sfaturile unei persoane mai în vârstă. Dacă doriți să cumpărați un obiect de valoare, este indicat să vă consultați și cu partenerul de viață.

SCORPIONUL (X.24.-XI.22.)
Dimineața s-ar putea să nu vă simțiți prea bine și să aveți probleme de concentrare. Vă sfătuim să nu vă asumați nici un risc, mai ales la serviciu.

SĂGETĂTORUL (XI.23.-XII.21.)
Sunteți cu capul în nori și riscați să neglijați probleme importante. Vă sfătuim să nu începeți activități noi, pentru că azi nu stați prea bine cu simțul practic.

CAPRICORNUL (XII.22.-I.20.)
Dimineața sunteți confuz și riscați să luați decizii neinspirate în afaceri. Nu este o zi bună pentru examene și nici pentru întâlniri. După-amiază este posibil să vi se propună o colaborare .

VĂRSĂTORUL (I.21.-II.20.)
Sunteți foarte hotărât să începeți o afacere, dar vă cam lipsește simțul practic. Dacă aveți îndoieli, este indicat să mai aveți răbdare până când vă limpeziți ideile.

PEȘTII (II.21.-III.20.)
S-ar putea să descoperiți că planurile pe care vi le-ați făcut nu sunt deloc realiste. Dimineața, o cunoștință vă cere ajutorul într-o problemă de afaceri.

„Jurnal arădean" vă ascultă

Între orele 11 - 13, la telefonul 0257.280943, redactorul nostru vă stă la dispoziție.

ARAD. Iulia Brad, din cartierul Sânicolaul Mic, este revoltată pe atitudinea reprezentanților administrației locale față de marșul de protest organizat de către sindicate. Cititoarea noastră este revoltată că sindicaliștii nu au primit autorizație pentru organizarea unui miting de protest în fața Primăriei și spune că autorizarea mitingului în fața Casei Sindicatelor este o ofensă pentru participanți.

B.G., un fidel cititor al ziarului, este foarte nemulțumit de cum arată strada Șiriei. „Această stradă este o poartă de intrare în oraș. Este revoltătoare starea în care a ajuns șoseaua pe strada Șiriei. Nu cred că municipalitatea ar face un efort financiar prea mare dacă ar demara o lucrare de modernizare. Strada are numai câteva zeci de metri. Ținând cont că pe aici circulă foarte multe camioane, traficul este îngreunat mai tot timpul, și asta numai din cauza gropilor și a stării deplorabile a șoselei", a ținut să își verse năduful cititorul nostru. Acest aspect ne-a fost semnalat de nenumărate ori de către cititorii noștri.

JA -A.G.

CURS VALUTAR

DENUMIREA VALUTEI	BNR	BCR		BRD		San Paolo IMI Bank		Banca Românească		Banca Romexterra		Alpha Bank		Casa de schimb LUXOR	
		C	V	C	V	C	V	C	V	C	V	C	V	C	V
Euro	4,18	4,14	4,24	4,10	4,25	4,13	4,20	4,16	4,21	4,15	4,21	4,12	4,24	4,15	4,20
Dolar SUA	3,40	3,37	3,49	3,32	3,46	3,35	3,42	3,38	3,43	3,35	3,44	3,31	3,47	3,38	3,43
Forint	0,0151	0,0146	0,0157	0,0141	0,0157.	0,0145	0,0165	-	-	0,0148	0,0156	-	-	0,0151	0,0155
Gram aur	133	93,94													

Vremea

Vineri, 4 Iunie

www.aradon.ro

15° LA ORA 6 — Temperaturile se vor situa între 9 și 15 grade. Vântul va sufla cu 11 km/h, dinspre VS.

21° LA ORA 18 — Temperaturile se vor situa între 13 și 21 grade. Vântul va sufla cu 15 km/h, dinspre VSV.

ZIUA PRECEDENTĂ

Arad	21° C	Umiditate:	68%
Lipova	20 °C	Presiune:	757mmHG
Chișineu- Criș	20° C	Precipitații:	40 %
Săvârșin	20° C	Vânt:	16 km/h
Sebiș	20 °C	Direcție vânt:	VSV

AZI

Temperaturile se vor situa între 13 și 23 grade. Vântul va sufla cu 16 km/h, dinspre VSV. Cerul va fi înnorat. Sunt șanse de averse de ploale.

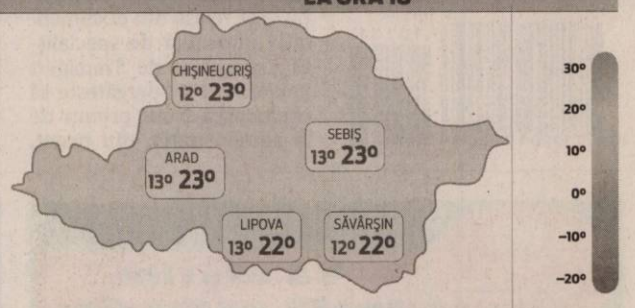

SOARELE

Răsare: 05:46
Apune: 21:21

FAZELE LUNII

14. 05. | 21. 05. | 28. 05. | 5. 06.

VINERI	SÂMBĂTĂ	DUMINICĂ	LUNI
13° 23° averse	13° 21° averse	13° 24° parțial noros	14° 26° parțial noros

CALENDAR

Biserica ortodoxă: Sf. Mc. Luchilian și cei împreună cu dânsul; Sf. Clotilda, regina francilor; Sf. Kevin, staretul din Glendalough. **Biserica greco-catolică:** Sf. m. Lucilian și Paula cu fiii lor. **Biserica romano-catolică:** Trupul și sângele Domnului.

PROGNOZĂ PENTRU TREI ZILE

Temperaturile minime vor fi cuprinse între 13 și 14 grade, iar cele maxime între 21 și 26 grade.

Temp.minime: 13 la 14° C
Temp.maxime: 21 la 26° C

JURNAL ARĂDEAN
Str. Poetului nr. 1C, Arad
BRAT Auditat de BRAT
Reclamații difuzare: 0257/ 228586

Director editor: Mircea Țîșcă (8465)
Secretariat: 0257.281802 (centrala), fax - 0257.280655
Șef departament difuzare: Carmen Csordas
Marea publicitate: 0257.280904 (int. 8488); Mica publicitate: 0257.210775
Tiparul executat la: SC Inform Media SRL, Calea Torontalului, DN 6, km 5,7, Timișoara

Editor coordonator: Adriana Barbu (8410) — Responsabil de număr: Alin Gherasim
Secretar general de redacție: Gabriela Groza (8417) **Departamente: Eveniment:** Simona Butaru (8412), Monica Ardelean (8446), Alin Gherasim, Gerlinde Knap (8435); **Politic:** Tristan Mihuța (8431), Simion Todoca (8425); **Economic:** Andreea Pintea (8419); **Cultură, Învățământ:** Vasile Filip (8428); **Social:** Diana Duțu (8429); **Sport:** Daniel Scridon (8427), Adrian Hârțău (8433), Leo Sfăra (8434);
Tehnoredactare: Ghizela Șerban, Ramona Vidulescu
REDACȚIE : tel. 0257.281802 (centrala); fax 0257.280655 (int. 8490), 0257.281797 (int.8489); e-mail:redactia.jurnalaradean@informmedia. ro, adevaruldearad@informmedia.ro, publicitate.jurnalaradean@informmedia.ro, publicitate.adevarul@informmedia.ro

Două poduri spre Aradul Nou

ARAD. Așa cum am anunțat acum aproximativ trei săptămâni în ziarul nostru, podul provizoriu care va fi construit în apropierea Podului Traian are toate șansele să se transforme din provizoriu în... definitiv. Potrivit lui Gheroghe Falcă, în cadrul proiectul de reabilitare a centrului vechi, se va construi un pod peste Mureș pentru a deservi circulației până când lucrările vor fi finalizate. Executivul este însă hotărât să îi convingă pe proiectanți să transforme podul provizoriu într-unul definitiv. „În prezent, Podul Traian preia circulația de pe două benzi pe sens și o duce pe una singură. Tocmai de aceea vrem ca podul provizoriu să rămână și după finalizarea lucrărilor. În acest fel, circulația de pe două benzi va fi preluată și continuată pe două benzi, rezultatul fiind fluidizarea circulației", a declarat primarul. În privința liniilor de tramvai, un sens va trece pe Podul Traian, iar celălat pe podul care urmează să fie construit. **JA-A.G.**

Podul provizoriu va deveni permanent FOTO JA

Chemați la ședință FOTO: FAN

Adunare generală a cadrelor militare

ARAD. Adunarea Generală a membrilor Asociației cadrelor militare în rezervă și retragere din M.A.I. va avea loc vineri, 18 iunie. Comitetul executiv anunță că evenimentul va avea loc la ora 10.00, în sala de ședințe a Inspectoratului Județean de Poliție.

Premiile de fidelitate Jurnal arădean

TALON PENTRU LUNA IUNIE JURNAL ARĂDEAN

NUME: .....
PRENUME: .....
ADRESĂ .....
NR. TELEFON .....
SERIA SI NR. CHITANȚEI ABONAMENT: .....

Abonații ziarului Jurnal arădean pe luna iunie 2010 sunt rugați să completeze cu litere de tipar talonul alăturat, să-l introducă într-un plic și să-l expedieze până la data de 23 iunie a.c., pe adresa: Redacția Jurnal arădean, str. Poetului nr. 1 C Arad, sau să-l depună personal în urnele ziarului, amplasate pe B-dul Revoluției nr. 81, biroul Mica Publicitate, respectiv la sediul din strada Poetului nr. 1C. Pe plic, abonații sunt rugați să facă mențiunea „Pentru premiile de fidelitate". Taloanele primite vor participa, în data de 24 iunie 2010, la tragerea la sorți în cadrul căreia vor fi oferite abonaților zece premii de fidelitate în valoare de 150 lei fiecare.

Lista abonaților câștigători va fi publicată în ziarul nostru din 25 iunie 2010, iar premiile vor fi ridicate 29 iunie a.c., ora 11.00, de la sediul redacției, strada Poetului nr. 1C, pe baza buletinului/cărții de identitate și a chitanței abonament.

Atenție: în plic va fi introdus doar talonul alăturat, chitanțele - abonament rămânând la abonați.

Ineul și Aradul, premiate la Timișoara

Primarul Aradului și cel al orașului Ineu au fost invitați de ADR Vest să-și prezinte proiectele europene.

ARAD. Beneficiarii fondurilor primite prin Agenția pentru Dezvoltare Regională Vest (ADR) au fost invitați la sediul instituției din Timișoara pentru a-și prezenta proiectele. Din județul nostru au fost prezenți primarul municipiului, Gheorghe Falcă, și primarul Ineului, Nicolae Mehelean. Mehelean a vorbit despre primul proiect finalizat cu fonduri pe Programul Operațional Regional (POR), accesate prin ADR, respectiv șoseaua de centură a Ineului. „Această lucrare este foarte importantă pentru orașul nostru deoarecere scoate tot traficul greu din oraș. În plus, și traficul de tranzit folosește noua centură. Practic, în urma studiilor realizare de noi, s-a redus cu 2.721 numărul de vehicule care tranzitează orașul zilnic", a ținut să precizeze Mehelean. Gheorghe Falcă a vorbit despre un alt proiect finanțat prin ADR, respectiv reabilitarea centrului vechi al Aradului. Primarul municipiului a vorbit despre cele trei mari segmente care vor fi modernizate, respectiv Podul Traian, clădirea Preparandiei și cele 10 străzi cuprinse în acest proiect. „Am fi reușit să reabilităm centrul vechi din bugetul local, dar am văzut în POR o șansă de a face niște economii. Le mulțumesc pe această cale reprezentanților ADR care ne-au ajutat în accesarea fondurilor", a ținut să precizeze Falcă. **JA-A.G.**

Cei doi primari au primit diplome de excelență FOTO A.G.

CU DIPLOME

La finalul întâlnirii, directorul general al ADR Vest, Sorin Maxim, le-a înmânat celor doi câte o diplomă de excelență pentru că au reușit să întocmească proiecte eligibile și să profite de banii europeni.

Uzură la limită pe ruta Arad-Ghioroc

Uzura liniei de tramvai Arad-Ghioroc impune deplasarea tramvaielor cu viteza melcului.

ARAD. Tronsonul de linie de tramvai vizat a fost reabilitat între anii 1973 - 1984, informează reprezentanții CTP. De atunci, acesta s-a degradat încontinuu. Dintre deficiențele enumerate în documentația de licitație întocmită de conducerea CTP sunt enumerate: „uzuri ale traverselor din beton armat la care au putrezit diblurile din lemn, fapt ce a adus la o fixare superficială a șinelor pe traverse cu consecințe: abateri de ecartament și apariția de declivități transversale; aparatele de cale prezintă uzuri ale părții mobile, respectiv inimii, traverse din lemn - degradate (putrezite)". De asemenea, mai multe peroane ale stațiilor sunt degradate. Lista continuă cu necesitatea înlocuirii firului de contact pe circa 35-40% din traseu, respectiv, „rețeaua purtătoare (fir multifilar din oțel) este în proporție de 80% cu un grad de uzură a toroanelor ce reclamă a fi schimbat", se subliniază în documentație.

Se fac pregătiri pentru executarea de lucrări pe linia de tramvai Arad-Ghioroc FOTO: A.G.

Aproape la limită

Potrivit datelor cuprinse în Caietul de sarcini pentru licitația anunțată, una dintre cele mai stringente probleme este că „traversările la nivel cu calea ferată Aradul Nou - Vladimirescu prezintă uzuri date de rulajul pe calea ferată, rulaj care a dus la degradarea zonei de încrucișare. În prezent este în limita acceptată de normele de exploatare a CFR".

SIMONA BUTARU
simona.butaru@informmedia.ro

PISTE DE BICICLIȘTI

Studiul comandat de CTP va cuprinde soluții și pentru „realizarea între localități pe lângă platforma liniei a unor piste pentru biciclete, securizate corespunzător (protejate de rutier DN7 și calea de rulare tramvai)".

A OPTA DIN LUME

Calea ferată Arad – Podgoria s-a inaugurat în anul 1906, avand în dotare automotoare „benzo-electrice" vagoane de călători și marfă. La 13 aprilie 1913 s-a finalizat electrificarea și dotarea cu automotoare electrice de fabricație GANZ, devenită a opta din lume și prima din estul Europei, iar până în 1965, în România a fost singura cale ferată comercială cu tracțiune electrică.

Codruța Kövesi, vizită fulger la Parchetul Arad

ARAD. Laura Codruța Kövesi, procurorul general al României, s-a aflat, miercuri, într-o vizită de lucru la Parchetul Arad. Vizita a fost una scurtă și s-a desfășurat cu discreție, presa nefiind anunțată despre vizita procurorului general al României la Arad. Contactat telefonic, prim procurorul în cadrul Parchetului de pe lângă Tribunalul Arad, Marius Neculcea, a declarat că vizita lui Kövesi a fost una de lucru și a vizat probleme specifice legate de modul în care se desfășoară activitatea la Parchet. Pe de altă parte, prim procurorul adjunct Dan Ursu, purtător de cuvânt în cadrul Parchetului de pe lângă Tribunalul Arad, a declarat că vizita procurorului general a fost neprotocolară și că a vrut să cunoască procurorii din cadrul Parchetului Arad. **JA - I.C.**

Procurorul general, la Arad

Pericolul de inundații nu a trecut FOTO: EPA

Cotele apelor, sub lupa ANM

ARAD. După ce avertizarea cod galben de inundații a fost prelungită de câteva ori în cursul acestei săptămâni, ieri, Administrația Națională de Meterologie a decis mentinerea codului galben până vineri, 4 iunie, ora 16, pe cursurile inferioare ale râurilor Crișul Negru, Crișul Alb (aferente județelor Bihor și Arad). Fenomenele vizate sunt propagarea viiturilor formate anterior, cu depășirea cotelor de atenție. **JA - S.B.**

Nou
Varice?
Tratament eficient și modern !!

Tratăm varicele prin Scleroterapie Asistată Ultrasonografic (UGS) :

- fără operație chirurgicală
- fără anestezie – este nedureroasă
- fără cicatrici postoperatorii
- fără absența de la serviciu / concediu medical
- pacientul își poate desfășura activitățile

zilnice obișnuite în câteva ore de la intervenție.

HEMOROIZI? FISURI ANALE?
TRATAMENT FĂRĂ OPERAȚIE

Sunt folosite cele mai noi tehnici practicate in Comunitatea Europeană:

- Investigațiile videocomputerizate
- Fototermocoagularea în spectru infraroșu
- Excizia cu unde de radiofrecvență

Colonoscopie și Ecografie Abdominală Gratuite în cadrul tratamentului!

10% reducere din costul tratamentului pentru pensionari

Arad: 0257 213 888
LaurusMedical clinics
www.laurusmedical.ro

De la Oxford, la „Vasile Goldiş”

Workshop la Universitatea de Vest „Vasile Goldiş” Arad susţinut de prof. univ. Rosemary Napper de la Universitatea Oxford.

Rosemary Napper captează interesul participanţilor FOTO: D.A.

ARAD. Universitatea de Vest „Vasile Goldiş” din Arad, prin Facultatea de Psihologie, Ştiinţe ale Educaţiei şi Asistenţă Socială, specializarea Psihologie, a avut în perioada 1-3 iunie a.c., un invitat de marcă, în persoana d-nei prof. univ. Rosemary Napper, de la Universitatea Oxford (Anglia), preşedinte al Asociaţiei Internaţionale de Analiză Tranzacţională.

Invitata UVVG a susţinut un workshop cu tema „Valenţe ale Analizei Tranzacţionale în munca psihologului”, la care au participat cadre didactice, dintre care le amintim pe prof. univ. dr. Letiţia Filimon şi lect. univ. dr. Roxana Maier, precum şi studenţi ai Universităţii. Tematica abordată este de larg interes şi constituie atât prin elementele de noutate ce le aduce, cât şi prin consistenţa materialelor prezentate, un bun prilej de colaborare între psihologii de diferite specializări. **JA -D.A.**

REŢETA ZILEI

Tort de jeleu cu piersici

INGREDIENTE: 1 kg piersici coapte, 1/2 l suc de piersici, zeama de la o lămâie, 3 linguri de praf de gelatină, zahăr pudră sau îndulcitor după gust, frişca pentru ornare.

MOD DE PREPARARE: Punem praful de gelatină într-o crăticioară şi turnăm nectarul de piersici. Încălzim pe foc mic, şi amestecăm câteva minute, până se îngroaşă. Să avem grijă să nu se ardă pe fundul crăticioarei. Dacă s-a răcit puţin, adăugăm zeama de lămâie şi zaharul, apoi lăsăm să se răcească complet. Spălăm piersicile, îndepărtăm coaja şi sâmburii, le tăiem bucăţele, le mărunţim în blender, cu 1 dl de apă, până obţinem o pastă groasă, apoi le turnăm în zeama de gelatină. Căptuşim o tavă în formă de tort sau o cratiţă cu folie, apoi turnăm jeleul, pe care îl ţinem în frigider cel putin o zi. Poftă bună!

Pentru mai multe REŢETE intră pe **www.culinar.ro**

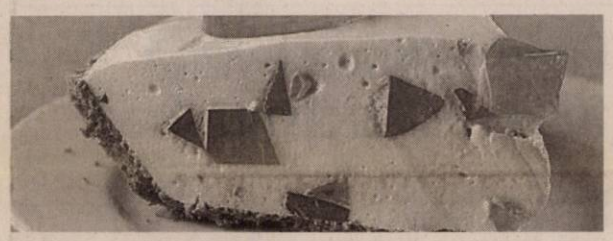

Semne şi semnificaţii

ARAD. Complexul Muzeal Arad vă invită la vernisajul expoziţiei personale „Semne şi semnificaţii plastice”, semnate de drd. Diana Lucaci-Bota. Vernisajul va avea loc vineri, 4 iunie, ora 18, la Muzeul de Artă Arad. **JA-V.F.**

www.aradon.ro

SOLUŢIA INTEGRAMEI LA NR PRECEDENT

P – MUT – O – G – M – MARI – MIJLOCIU – PUMN – MAI – ACT – BUN – IHI – TOM – I – SCAMATORI – DL – BI – UITARI – BEA – I – ARC – TA – DOG – SARI – TICSI – EG – CARARI – TASTA – SUTIMI – TICHET – ZA – PAR – SATAR – E – I – OCEAN – STA – NM – ORATOR – INELARE

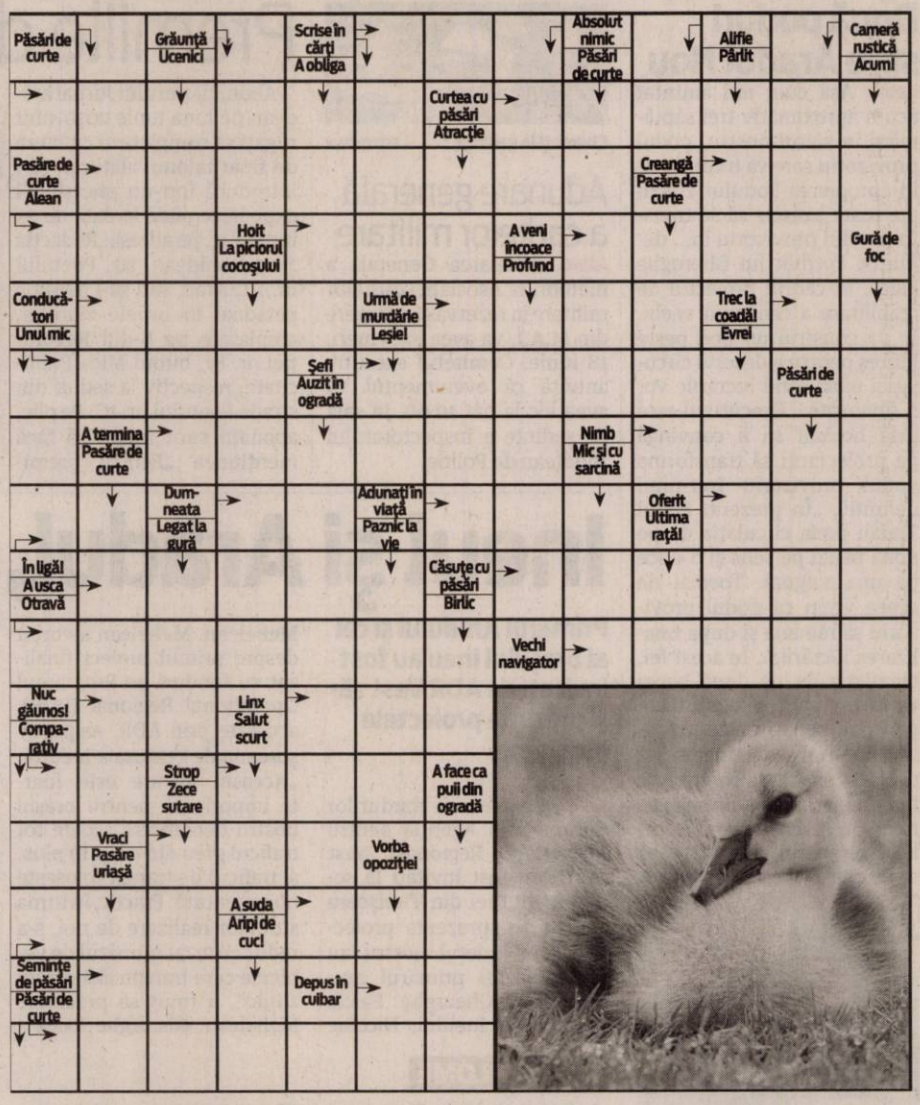

CONCURSUL „CUVINTE NOROCOASE”

ABONAT: ☐ DA ☐ NU

COMPLETEAZĂ INTEGRAMELE DIN PERIOADA 7-19 IUNIE A.C. TRIMITE CELE 12 INTEGRAME (ÎNTR-UN SINGUR PLIC ŞI CU UN SINGUR TALON) PÂNĂ ÎN 23 IUNIE 2010 LA SEDIUL REDACŢIEI NOASTRE, STR. POETULUI NR. 1 C SAU PE B-DUL REVOLUŢIEI NR. 81. POŢI CÂŞTIGA UN APARAT ELECTROCASNIC. EXTRAGEREA VA AVEA LOC ÎN 24 IUNIE A.C.

NUME: .....

ADRESĂ: .....

.....

TEL .....

E-MAIL: .....

Programe TV Vineri, 4 Iunie

TVR 1

07:30 **La prima oră.** Cinci zile pe săptămână programul va prezenta principalele ştiri din presa naţională şi internaţională, oferind "povestea" de dincolo de ştire.
08:00 **Trezirea la apel!** (I)
09:00 **Telejurnal**
09:15 **Trezirea la apel!** (II)
10:10 **Don Juan îndrăgostit.** (serial)
11:15 **Garantat 100%.** (r)
12:15 **Ochiul magic.** (r)
12:50 **Giuvaierul palatului.** (reluare)
14:00 **Telejurnal.** Sport
14:45 **Pur şi simplu delicios.** (reluare)
14:50 **Agenda TIFF**
15:00 **Tribuna partidelor parlamentare**
15:35 **Parlamentul României**
16:30 **MAI aproape de tine**
17:00 **Leomania**
17:55 **Drumul către Africa de Sud.** Episodul 14 - Uruguay şi Nigeria
18:30 **Giuvaierul palatului.** (serial)
19:40 **Sport**
20:00 **Telejurnal.** Meteo
21:10 **O dată'n viaţă.** Show de divertisment în care 3 persoane publice (actori, sportivi, vedete TV, solişti de muzică uşoară, creatori de modă) intră într-o competiţie pe teme de foldor, un concurs cu mai multe probe (muzică populară, dans popular, umor popular, probă practică, imitaţii) în care buna dispoziţie va fi în prim plan.
23:00 **CSI-Crime şi investigaţii.** (s)
24:00 **Telejurnal.** Sport
00:15 **Apocalypto.** (Aventuri, SUA, 2006) Cu: Rudy Youngblood, Dalia Hernández, Jonathan Brewer . Regia Mel Gibson. 3 nominalizări la Premiul Oscar 2010 pentru machiaj, editare sunet, editare muzică.

PRO TV

07:00 **Ştirile Pro Tv.** Ce se întâmplă, doctore? Omul care aduce cartea
10:00 **Specialişti în divorţ.** (reluare)
12:00 **Tânăr şi neliniştit.** (r) Povestea a trei familii care trăiesc în Genoa City, serialul acoperă cele mai importante şi interesante teme ale vieţii moderne, pornind de la muzică şi cariera până la situaţii limită în care se ating teme extrem de actuale cum ar fi SIDA, alcoolismul etc. Abordării extrem de responsabile i se adaugă o distribuţie formată din actori tineri şi filmările în Hawaii, Bermude sau St. Thomas.
13:00 **Ştirile Pro Tv**
13:45 **Divertis.** Land of Jokes (r)
15:00 **Divertis.** Serviciul Român de Comedie (r)
16:00 **Tânăr şi neliniştit**
17:00 **Ştirile Pro Tv**
17:45 **Happy Hour**
19:00 **Ştirile Pro Tv.** Sport
20:30 **Greu de ucis.** (acţiune, SUA, 1988) Regia: John Tiernan Cu: Bruce Willis, Alan Rickman, Bonnie Bedelia, Paul Gleason, Reginald VelJohnson, William Atherton
23:15 **Furtuna perfectă.** (acţiune, SUA, 2000) Regie: Wolfgang Petersen Cu: George Clooney, Mark Wahlberg, John C.Reilly, Diane Lane
02:00 **Cuenta atras - Numărătoare inversă.**, ep. 12, anul I (crime, Spania 2007) Cu: Dani Martin, Alex Gonzalez, Barbara Lennie, Teresa Hurtado de Ory, Jose Angel Egido
03:00 **Ştirile Pro Tv.** (r)
04:00 **Happy Hour.** (r) O oră de veselie cu muzică live, dans, poveşti de viaţă deosebite, interviuri cu cele mai mediatizate vedete ale momentului...

ANTENA 1

06:00 **Observator**
08:00 **Matinal: 'Neatza**
10:00 **În gura presei.** cu Mircea Badea
11:00 **Familia Bundy.** (serial, SUA 1987) Regia: Amanda Bearse Cu: Ed O'Neill, David Faustino, Amanda Bearse, Christina Applegate. Faimoasă şi dusă cu sorcova. Aşa s-ar putea rezuma Familia Bundy, una total ţăcănită în care doar câinele are capul pe umeri. Tatăl este leneş, obsedat de decolteuri şi de fotbal american şi trăieşte de pe urmele de pantofi ale altora. Mama este o cheltuitoare fără margini şi o calamitate în bucătarie.
12:00 **Bun de cinste.** (r)
13:00 **Observator**
14:00 **Benny Hill.** (s)
14:30 **Să te prezint părinţilor.** (r)
16:00 **Observator**
17:00 **Acces Direct**
19:00 **Observator.** cu Alina Petrescu Sport Meteo
20:30 **Film artistic**
23:00 **Film artistic**
03:00 **Film artistic.** (r)
04:30 **News magazine: Acces Direct.** (r) Un show axat pe actualitatea de zi cu zi, în care "vedete" vor fi oamenii obişnuiţi, cu problemele, bucuriile, girjile şi întâmplările lor ieşite din comun. Protagonişti vor fi reporterii speciali, care vor aduce în atenţia telespectatorilor, precum şi a publicului din platou, cazuri impresionante de viaţă, subiecte sociale, dar şi ştiri mondene din actualitatea fierbinte a vedetelor şi personalităţilor autohtone.

Redacţia Jurnal TV nu îşi asumă răspunderea pentru eventualele modificări survenite în programele TV, după închiderea ediţiei

HBO

06:00 **O iubire fără sfârşit**
07:50 **Sticky & Sweet: Madonna în concert la Buenos Aires**
09:50 **Clica.** (comedie, 2008) Atunci când Clair Lyons se mută de la Westchester la Orlando, îşi dă seama imediat că integrarea va fi mult mai grea decât a crezut iniţial.
11:15 **Domnişoara Pettigrew.** Guinevere Pettigrew, o guvernantă londoneză aflată între două vârste, se trezeşte, fără prea multe explicaţii, fără serviciu. Încercarea de a-şi găsi un nou loc de muncă o catapultează pe femeie în lumea ameţitoare şi strălucitoare a actriţei şi cântăreţei americane Delysia Lafosse.
12:45 **Omul de serviciu**
14:10 **Băiatul în pijama vârgată**
15:40 **Acasa de Craciun**
17:40 **Nu te pune cu Zohan**
19:30 **Filme şi vedete**
20:00 **Alb orbitor.** Laureatul premiului Nobel, scriitorul Jose Saramago şi apreciatul regizor Fernando Meirellesne relevă imaginea spectaculoasă şi complexă a naturii umane în timpul unei epidemii misterioase de orbire. Este vorba despre o explorare curajoasă a naturii umane, a egoismului, oportunismului şi indiferenţei, dar şi a capacităţii oamenilor pentru empatie, dragoste şi perseverenţă.
22:00 **Spartacus: Nisip însângerat.** Ep. 1 - Şarpele roşu
22:55 **Spartacus: Nisip însângerat.** Ep. 2 - Sacramentum Gladiatorum
23:50 **Otis**
01:30 **Janosik: O poveste adevărată**

TVR 2

07:55 Învingătorii (s) 08:10 Sacrificiul inimii (r) 09:50 Poate nu ştiai 10:00 Telejurnal 10:15 Poveşti din Paris (s) 10:45 Întâlnire pe 2 12:00 Telejurnal Ştiri Sport 12:45 Doi care doinesc (r) 13:15 Zestrea românilor (r) 13:45 Teleshopping 14:30 Utopia 15:00 Împreună în Europa! 16:00 Altă viaţă ! (r) 17:00 Asul din mânecă (s) 18:00 Jurnalul Euronews pentru România 18:15 Poveşti din Paris (r) 18:45 Drumul către Africa de Sud Episodul 9 – Slovacia si Slovenia 19:20 Învingătorii (doc.) 19:30 Şansă şi nesansă 20:30 Pescar hoinar 21:00 Vrăjitoriile lui Jamie Oliver (doc.)

AXN

07:00 Amazing Race Asia. 08:00 Schimbul trei V 09:00 All Saints. Demonii lui Scott ies la suprafaţă când ambulanţa tot este chemată la accidente false. 10:00 Stăpânul fiarelor 11:00 Cabinetul de avocatură. 12:00 Schimbul trei V 13:00 All Saints. 14:00 Stargate: Atlantis. 15:00 Stargate: Atlantis 16:00 Amazing Race Asia 17:00 Schimbul trei V 18:00 Cabinetul de avocatură 19:00 Stargate: Atlantis 20:00 Stargate: Atlantis. pard. 21:00 The Strip. 22:00 Echipa specială 22:44 ZOOM 23:00 NCIS: Anchetă militară

B1

07:30 Documentar DW 08:30 Documentar: Anotimpurile Chinei 09:00 Documentar: Medicina tibetană 09:30 Documentar DW 10:00 Briefing (r) 12:00 Ştiri cu Ioana Reit 13:30 Documentar DW 14:00 Evenimentele zilei moderator Alina Stancu. Invitaţi permanenţi: Mircea Marian şi Horia Ghibuţiu 17:00 Pasul Fortunei realizator Urania 19:00 Săptămâna mondenă cu Roxana Iliescu 20.00 High Life (r) 21.00 Puterea exemplului 22:00 Codul lui Oreste realizator Oreste Teodorescu 00:00 Fashion tv party

PRIMA TV

07:00 Teo live 08:20 Sport cu Florentina 08:30 Teleshopping 09:00 Camera de ras (r) 09:30 Nimeni nu-i perfect 10:00 Pitici si tatici 10:30 Nataraii – comedie, S.U.A. 2005 (r) 12:30 Teleshopping 13:00 Camera de ras 13:30 Teleshopping 14:00 Sport, dieta si o vedeta (r) 14:30 Neveste disperate - serial comedie, SUA 16:00 Marsul din Selma – drama, SUA 1999 18:00 Focus 18 19:00 Focus Sport 19:30 Gazda de profesie - reality-show 20:30 Capcana flacarilor – thriller, SUA 2001 22:30 Razbunare mafiota – comedie, SUA 1996 00:30 Focus (r)

PROCINEMA

07:15 Desene animate: Tazmania (s) (r) 07:45 Băiatul veveriţă (r) 08:15 Să n-ai încredere în nimeni (r) 10:30 Desene animate: Tazmania (s) 11:00 Desene animate: Băiatul veveriţă 11:30 Happy Hour (r) 12:45 Teleshopping 13:00 Teo (redifuzare) 14:15 Zoom în 10 14:30 Noi toţi (s) (r) 15:00 Seinfeld (r) 16:00 Noi toţi (s) 16:30 Vacanţă la Roma (romantic, SUA, 1953) 19:00 Aceeaşi Christine, alte aventuri (s) 20:00 Shrek al Treilea (animaţie, SUA 2007) 22:00 Băieţii cuminţi dorm singuri (dramă, SUA, 1999)

ANTENA 2

06:15 Trăieste sănătos (r) 09:00 Răi da' buni (r) 11:15 Crime Odioase (r) 11:45 Celebri sau nu la Mihaela Tatu (r) 13:00 Agentul VIP (r) 15:00 Trăieşte Sănătos (emisiune prezentată de Simona Bălănescu) 16:45 Adevăr sau baliverne (emisiune prezentată de Irina Cordoneanu) 18:00 It's show time! 19:00 Stele sub lupă (emisiune prezentată de Ilinca Vandici) 21:00 Agentul VIP 23:00 Saturday Night Live 00:00 It' s show time (r) 01:00 Crime Odioase (SUA, 2001) 01:30 Stele sub lupă (r)

ACASĂ

08:15 Cameleonii (r) (s) 09:45 Maria Mercedes (r) (s) 11:15 Predestinaţi (r) (s) 12:30 Împreună pentru totdeauna (r) (s) 14:00 Cele două feţe ale Anei (s) 15:15 Reţeta de ACASĂ 15:30 Destine furate (s) 16:25 Vremea de ACASĂ 16:30 Maria Mercedes (s) 17:30 Poveştiri adevărate - emisiune cu poveşti reale despre viaţă 18:30 Împreună pentru totdeauna (s) 19:30 Cameleonii (s) 20:30 Prieteni şi rivali (dramă, SUA, 2008) Cu: Chris Chatman, Candise Lakota, Robert Acinapura, Krystle Connor 22:30 Cuibul de vipere (s)

CINEMAX

07:00 Fetiţa din capătul străzii Actori: Jodie Foster, Martin Sheen, Alexis Smith, Mort Shuman, Scott Jacoby 08:30 Un bilet pentru Korsor Regizor: Fredholm, Gert 10:25 Sub zăpadă Regizor: Figueira, Candela Actori: Laura De Pedro, Xabier Yámoz, Gabriel Latorre, Asun Aguinaco, Marta Juaniz 12:05 Soţia anarhistului 14:05 Majoretele: Totul pentru victorie ! 15:35 Restaurantul lui Alice 17:25 Departe de Moscova 19:20 Sub zăpadă 21:00 Premieră 22:50 Vă declar soţ şi... soţie? 00:45 Premieră 02:20 Fraţi de cruce

HALLMARK

06:00 Atingerea îngerilor II 07:00 Fiicele lui McLeod VI 08:00 Crimele din Midsomer 10:00 Jane Doe: Jocul de puzzle 12:00 Fiicele lui McLeod VI 13:00 Jordan 14:00 Crimele din Midsomer 16:00 Sărutul 18:00 Amy 19:00 Jordan. Îndrăgitul serial Jordan ajunge la seria a patra şi continuă să exploreze crime ciudate, urmărindu-i pe medicii legişti care ajută departamentul poliţiei din Boston să-i aducă pe criminali în faţa justiţiei. 20:00 Reverberaţiile unei clipe 22:00 Cu duşmanul la altar

TVR Cultural

07:00 Jurnalul cultural (r) 07:45 Ziduri şi umbre(r) 08:15 Art@.ro(r) 09:10 Minorităţi (r) 09:40 Zodiac(r) 10:00 Istoria aproape (r) 10:30 Profil, poveste, personaj (r) 11:00 Transsiberianul scriitorilor – de la Jules Verne la căderea Zidului (r) 12:00 Jurnalul cultural (r) 13:00 La porţile ceriului (r) 13:30 Înapoi la argument (r) 14:30 Latitudini şi atitudini (doc.) 15:00 Parol (r) 15:05 Concertele TVRC (r) 16:30 Minorităţi 17:00 Români de top 17:30 Lecţia de privit (r) 17:55 Viena, 1900 (doc.) 19:00 Jurnalul cultural 19:55 Capodopere din Galeria de Artă... (r) 20:00 Filmul românesc

M 1

06:45 Ştiri 06:50 Dimineaţa 10:00 Wagner 11:20 Living. Emisiune de divertisment 13:01 Ştiri, sport 14:00 Vecinii 14:35 Jurnal regional 15:35 Dimineaţa 17:25 Jurnal regional 17:45 Poftiţi la un ceai 18:40 Serial: Don Matteo 19:40 Fiicele lui McLeod 20:30 Ştiri, sport 21:00 Răcoritor. Emisiune de divertisment 22:00 Vineri seara 22:30 Cazul Evelyn Dick (thriller Canada) 24:00 Prisma 00:15 Ştiri

REDACŢIA NU ŞI ASUMĂ RESPONSABILITATEA PENTRU EVENTUALELE SCHIMBĂRI

DISCOVERY

12:00 O pradă mortală 13:00 Cum se fabrică 14:30 Vânătorii de mituri 15:30 Mega constructori 16:30 Secundele dinaintea dezastrului 17:00 Pe urmele furtunii 18:00 Motociclete americane 19:00 Cum se fabrică diverse lucruri? Această serie ne arată cum se fabrică cele mai obişnuite şi mai prozaice lucruri. 20:00 Tehnici esenţiale de supravieţuire 21:00 Dr. G, medic legist 22:00 Fenomene stranii 00:00 Criminaliştii 01:00 Tehnici esenţiale de supravieţuire

Cu carnetele de muncă la Casa de Pensii

ARAD. Angajatorii care deţin aprobare pentru păstrarea şi completarea carnetelor de muncă la unitate, sunt obligaţi să prezinte aceste carnete în cel mai scurt timp la Casa Judeţeană de Pensii Arad. Inspectoratul Teritorial de Muncă explică necesitatea acestei proceduri în vederea scanării carnetelor de muncă, conform prevederilor HG 1768/2005. „Pe lângă activitatea de scanare se desfăşoară, în continuare, şi activitatea de preluare a datelor din carnetele de muncă, pentru acele carnete care nu au parcurs anterior această etapă. Precizăm, că fac obiectul preluării datelor şi scanării doar acele carnete de muncă care conţin perioade de stagiu de cotizare realizat în sistemul public de pensii anterior datei de 01.04.2001", explică directorul coordonator al ITM Arad, ing. Ovidiu Jugu. Refuzul de a preda carnetele de muncă constituie contravenţie şi se sancţionează cu amendă de la 1.500 la 5.000 lei, în cazul persoanelor juridice şi de la 300 la 600 lei, în cazul persoanelor fizice. Informaţii suplimentare cu privire la programarea şi predarea carnetelor de muncă se pot obţine la sediul Casei Judeţene de Pensii Arad, din str. Voluntarilor, nr. 2A, la compartimentul CREDI sau la nr. tel. 0257/281345. **JA-A.P.**

ACCENTE

Tristan Mihuţa

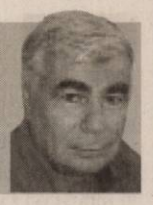

Boc, compromis până la capăt

Spuneam, ieri, că preşedintele Traian Băsescu are opţiunile sale în ce priveşte păstrarea sau debarcarea Guvernului Boc. Cu siguranţă, şi-a făcut toate calculele. A evaluat avantajele şi dezavantajele fiecărei mutări - atât a debarcării, cât şi ale amânării acestui moment. Şi mai spuneam, că renunţarea imediată la Emil Boc şi la miniştri săi ar constitui o supapă care ar permite defularea tensiunilor acumulate în rândul populaţiei. O detensionare de moment, o diminuare, cât de cât, a furiei populaţiei faţă de măsurile de austeritate. Dar există şi dezavantaje, deloc de neglijat, care l-ar putea determina pe Traian Băsescu să amâne debarcarea lui Boc, pentru sfârşitul anului. Care ar fi raţiunea acestei amânări? În primul rând, este previzibil, în proporţie de aproape sută la sută, că reducerea salariilor bugetarilor, a pensiilor etc. nu va rezolva problema bugetului. Şi nu e vorba doar de numeroasele „găuri negre" mafiote în care se scurg banii noştri, ci şi de o altă mare problemă. Economia noastră se prăbuşeşte cu fiecare zi. Cea mai elocventă dovadă este faptul că impozitul pe profit aduce la buget aproape tot atâţia bani câţi vin din accize. Într-un cuvânt, Guvernul Boc n-a reuşit să creeze un climat de redresare economică. Dimpotrivă, în ciuda zecilor de miliarde împrumutate, vedem că economia este în continuă recesiune. Ce înseamnă acest lucru? Că vor urma alte măsuri de austeritate. Vor creşte TVA, cota unică (sau diferenţiată) de impozitare etc. Coroborate cu creşterea cheltuielilor de întreţinere, prin reducerea subvenţiilor la încălzire, cu diminuările salariale ori ale pensiilor, de acum, vor face din viaţa a milioane de români un calvar, ceea ce va duce la grave tensiuni sociale. Sintetizând, ar fi dezastruos pentru Băsescu şi PD-L ca, schimbându-l acum pe Boc, în toamnă să le fie trântit şi guvernul noului premier. Pentru Băsescu şi PD-L, este de preferat ca totul să cadă în capul lui Boc şi al acestui guvern, decât să contabilizeze o succesiune de eşecuri portocalii, cu echipe diferite. Aşa stând lucrurile, cred că Băsescu mizează pe amânarea debarcării lui Boc - dacă nu cumva neprevăzutul îi va da planurile peste cap.

> Pentru Băsescu şi PD-L, este de preferat ca totul să cadă în capul lui Boc şi al acestui guvern

tristan.mihuta@informmedia.ro

Cea mai mare parte a medicilor au venituri mici, dacă le raportăm la responsabilitatea pe care o au FOTO:FAN

Salarii de top în Sănătate

În unele cazuri, asistenţii medicali sau moaşele câştigă mai mult decât doctorii sau directorii de spitale.

ARAD. Pe lista cu veniturile nete din aprilie 2010, la Spitalul Judeţean figurează 211 persoane care au câştigat peste 20 de milioane de lei vechi şi alte 101 care au avut un salariu de peste 30 de milioane. 26 dintre angajaţii spitalului au avut un venit de peste 40 de milioane de lei vechi, iar alţi 25 au câştigat peste 50 de milioane. Există şi venituri de peste 60 de milioane (5 persoane) şi chiar de peste 70 de milioane (5 persoane).

Managerul Judeţeanului arădean a luat în mână, în aprilie 2010, 67 de milioane de lei vechi, în timp ce leafa directorului medical a fost de 55 de milioane.

Pe lângă Serviciul de Medicină Legală, venituri mari se înregistrează şi la Unitatea de Primire Urgenţe a spitalului, unde salariul maxim al unui medic primar ajunge până la 70 de milioane de lei vechi, cel mai mare venit al unui asistent medical principal se ridică la 43 de milioane, al unui asistent social - 31 de milioane, registrator medical - 22 de milioane, infirmieră - 16 milioane, brancardier - 15 milioane.

Salarii de top întâlnim şi la Compartimentul HIV-SIDA, unde un medic primar a câştigat 70 de milioane net în aprilie, dar şi la Laboratorul de anatomie patologică sau la Secţia boli infecţioase copii (cu salarii de câte 75 milioane pentru un medic primar).

Municipal

Cel mai mare venit net înregistrat, în aprilie 2010, la Spitalul Municipal Arad, se ridică la 85 de milioane de lei vechi, el revenindu-i unui medic primar, şef Serviciu anatomie patologică. În funcţie de specialitate, venitul unui medic primar şef de secţie variază între 28 de milioane (Medicina Muncii) şi 60 de milioane (pneumologie şi ATI). Salariile asistenţilor medicali se situează, în general, între 15 şi 20 de milioane de lei vechi, iar al infirmierelor - în jur de zece milioane.

Managerul Municipalului arădean a câştigat, în aprilie, 62 de milioane de lei vechi, directorul financiar contabil - 34 de milioane, iar directorul de îngrijiri - 27 de milioane.

Strigătoare la cer este diferenţa existentă între salariul unui medic rezident şi cel al unui muncitor. În timp ce doctorul a câştigat 10 milioane de lei, muncitorul necalificat a plecat acasă cu 12 milioane, iar cel calificat cu 14 milioane!!!

Matern

Situaţii ciudate întâlnim şi la Spitalul Matern, unde o moaşă, spre exemplu, are un salariu de 21 de milioane, în timp ce venitul directorului de îngrijiri este de... 17 milioane! Din aceeaşi categorie: la Secţia obstetrică fiziologică, un asistent medical principal primeşte 30 de milioane, moaşa principală - 24, iar un medic specialist... 15 milioane.

Surprinzător, salariul net al managerului Maternităţii este de (doar) 25 de milioane de lei vechi, la fel cu al directorului financiar-contabil. Directorul medical e cea mai bine plătită persoană din echipa managerială: 49 de milioane de lei vechi, în aprilie.

Salariile asistenţilor medicali de la Matern oscilează în jurul a 20 de milioane. Cele mai mari venituri le întâlnim la Laboratorul de anatomie patologică, unde un asistent medical principal câştigă 41 de milioane, iar un medic primar - 81 de milioane. Acesta este, de altfel, cel mai mare venit net înregsitrat, în aprilie 2010, la nivelul Maternităţii.

DIANA DUŢU
diana.dutu@informmedia.ro

SERVICIUL DE AMBULANŢĂ

La Serviciul Judeţean de Ambulanţă (SJA), cea mai mare parte a veniturilor ambulanţierilor se situează în jurul a 15 milioane de lei vechi, ale asistenţilor medicali - la aproximativ 20 de milioane, iar ale medicilor - între 25-30 de milioane. Managerul SJA are 65 de milioane, iar directorul medical - 70 de milioane!

SANEVIT

Aflată sub autoritatea Ministerului Sănătăţii, fabrica de seringi Sanevit 2003 „respiră" încă, deşi nu îi este foarte uşor. Pentru a o ajuta să ajungă pe drumul bun, directorul general al societăţii este recompensat cu un salariu net de 46 de milioane de lei vechi lunar, în timp ce directorul economic şi inginerul şef câştigă 39 de milioane.

DIRECŢIA DE SĂNĂTATE PUBLICĂ

La Direcţia de Sănătate Publică, cel mai bine se câştigă la Compartimentul de control al calităţii serviciilor de asistenţă medicală (37 milioane), Laboratorul de microbiologie (31 milioane pentru şeful de laborator) şi Serviciul RUNOS (30 de milioane pentru şeful de birou). Directorul coordonator al DSP are un salariu de 27 de milioane de lei vechi (practic, pentru funcţia de director adjunct, întrucât pentru cea de director plin are doar delegare pentru preluarea atribuţiilor). Cea mai mare parte a salariilor din instituţie sunt de 11-15 milioane de lei.

În dezacord cu Roberta

Parlamentarii PDL Arad nu sunt de acord cu atitudinea pasivă la votarea moţiunii.

ARAD. Preşedintele Camerei Deputaţilor, Roberta Anastase, a declarat, miercuri, că le-ar recomanda colegilor săi din PDL să asigure cvorumul când se va dezbate şi vota moţiunea de cenzură a opoziţiei, dar să nu voteze, pentru a nu gira un „gest politic sinucigaş". Deoarece nu au văzut emisiunea în care Roberta Anastase a transmis acest mesaj, parlamentarii arădeni spun că au rezerve asupra modului în care acesta a fost interpretat, dar se pronunţă împotriva abţinerii de la vot. Dincolo de faptul că de rezultatul moţiunii depinde aplicarea sau neaplicare măsurilor de austeritate- pe care toţi le consideră dureroase pentru populaţie, dar absolut necesare şi de natură să ducă la redresare într-o perioadă relativ scurtă- senatorii şi deputaţii arădeni au un motiv mult mai puternic, spun ei, să voteze împotriva moţiunii.

„Putem să înţelegem raţiunea politică a unui asemenea demers şi suntem conştienţi de riscurile pe care ni le asumăm, dar trebuie să avem curajul să ne asumăm responsabilitatea. Abţinerea de la vot ar însemna o fugă de responsabilitate, iar cei care ar avea de suferit mult mai mult şi pe termen mai lung ar fi tot cei care ne-au ales. Problema, însă, este alta : dacă nu votăm împotriva moţiunii de cenzură, înseamnă că suntem de acord cu ceea ce scrie acolo, lucruri care nu au nicio legătură cu măsurile pe care trebuie să le ia Guvernul. Or, aşa ceva este inacceptabil", spune unul dintre deputaţi. **JA-S.T.**

Liderii PDL, alături de Roberta Anastase...atunci, acum, nu FOTO:S.T.

De 1 Iunie s-a dat startul Şcolii de vară

ARAD. Cu ocazia Zilei copilului, Şcoala de vară „Vanda - Montessori" şi-a deschis porţile preşcolarilor şi şcolarilor de clase primare interesaţi de activităţi diverse: program Montessori, limbi străine, sport, fitness, parc de distracţii, piscină, mini fermă cu animale, dar şi workshop-uri cu personalităţi artistice şi culturale. Astfel, în prima zi, cei mici au avut parte de o surpriză oferită de secţia de marionete a Palatului copiilor, condusă de prof. Mihaela Andrei, care le-a prezentat celor mici spectacolul „Lizuca şi Patrocle", câteva eleve talentate ale Colegiului Naţional „Moise Nicoară" i-au atras pe copii cu un workshop de face painting, iar artistul plastic Mihai Takacs le-a oferit în dar materiale (suporturi de lemn pentru pictat, pensule profesionale) şi a coordonat un workshop de pictură. În 2 iunie, după programul Montessori oferit de educatorii grădiniţei, Georgiana Grec şi Cristian precup - Stiegelbauer, în cadrul cărora au început câteva experimente pluridisciplinare (chimice, botanice etc), surpriza de după-amiază a constituit-o workshop-ul de interpretare muzicală şi mişcare scenică, coordonat de prof. Melinda Duffner de la Liceul de artă „Sabin Drăgoi" Arad, de actorul Zoltan Lovas şi de regizorul Nicolae - Mihai Brânzeu, care, cu bucurie şi multe ghiduşii, au petrecut o după-amiază specială alături de copiii grădiniţei. **JA -V.F.**

În lumea picturii cu artistul Mihai Takacs FOTO:FAN

„O întâlnire de poveste"

ARAD. Teatrul de Marionete prezintă duminică, 6 iunie, de la ora 11, spectacolul „O întâlnire de poveste". Spectacolul începe cu întâlnirea dintre un om, Lenuţa, femeia de serviciu a teatrului, şi o marionetă, Fetiţa, personaj dintr-o piesă, care prinde viaţa, ca în orice poveste. Întâlnirea dintre cele două are loc pe scenă, când Lenuţa o descoperă pe Fetiţă ascunsă în coşul ei de rufe. Din dialogul lor amuzant aflăm că Fetiţa nu mai vrea să joace în spectacolul pentru care a fost creată, încercând să devina altcineva: povestitor, regizor, soldat, print, avion, muscă şi multe altele. Aflam şi visul secret al Lenuţei: cel de a deveni balerină. În spectacol, visul acesteia se concretizează printr-un moment de balet al unei marionete. Spectacolul - realizat de Adina Doba şi Lăcrămioara Szlanko - are suport muzical, este vesel, dinamic şi interactiv. **JA -V.F.**

La întâlnire cu marionetele FOTO:FAN

Simbolul Revoluţiei din 1989, arborat de manifestanţi FOTO:ANDREEA PINTEA

Aradul a protestat în stradă

Prima mişcare sindicală de amploare a avut loc ieri în Arad pe traseul Casa Sindicatelor - Bd. Revoluţiei - Primărie şi înapoi.

ARAD. Două ore, Bulevardul Revoluției a fost blocat de cei peste 1000 (jandarmii au estimat la 1500) de manifestanți care au mărșăluit pe traseul Casa Sindicatelor - Primărie. Un marș foarte zgomotos susținut de trecătorii care se aflau între orele 14.00 -16.00 prin zonă. Sindicaliști din municipiu și județ reprezentând învățământul, administrația publică, sănătatea, CFR-ul cărora li s-au alăturat revoluționarii arădeni, pensionari și societatea civilă au strigat lozinci antiguvernamentale, au fluierat, au sunat din trompete, au bătut în tobe. S-a strigat de la sloganele clasice, scurte și cu mesaj clar: „Jos Băsescu", „Jos Guvernul", „Jos mincinoșii", la cele mai rimate „Nu stați în balcoane că muriți de foame", „Pe Elena și Traian să-i lăsăm fără ciolan", „După ce am lucrat ca boii suntem iarăși fii ploii" sau mult mai radicalul: „Ultima soluție încă o revoluție".

Singurele staționări au fost pe platoul din Piața Revoluției, unde s-a scandat puternic și în fața Catedralei, când s-a rostit în cor rugăciunea „Tatăl Nostru".

Mitingul s-a încheiat la Sindicate, cu imnul țării, și cu promisiunea continuării protestelor în funcție de evoluția pe plan național a evenimentelor.

Dispoziţia arădenilor

Alături de steagul Revoluției, cel fără stemă, manifestanții purtau „Dispoziția arădenilor" cu trimitere clară la dispoziția dată de edilul local, Gheorghe Falcă, care interzice manifestațiilor de protest în fața Primăriei.

Cele nouă articole ale pancartei - document interzic edilului local: încălcarea drepturilor arădenilor, jecmănirea Aradului, minciuna și falsul, mita, abuzul, clientela politică, tupeul și aroganța, impertinența și candidatura la un nou mandat. Semnează: Aradul bunului simț.

Nici un reprezentant al autorităților locale nu a ieșit în fața protestatarilor și nici nu a primit delegația acestora. Primarul nu se afla în incinta sediului primăriei, conform declarațiilor primite, iar viceprimarul Levete Bognar, urmărea de la fereastra sălii 70 mulțimea oprită pentru scurt timp pe platoul din fața Palatului Administrativ. Vădit iritat de staționarea prea lungă a ripostat „De ce nu pleacă mai repede de aici".

Petiția, alături de cele patru portocale purtate pe o scândură în fața coloanei de manifestanți, au fost lăsate de liderii sindicatelor la poarta Primăriei. De altfel era și destul de greu să treci de barajul jandarmilor din Palatul Administrativ.

Solidaritate de la Balcon

Impresionant a fost gestul pensionarilor, ieșiți la balcoanele apartamentelor care cu lacrimi în ochi aplaudau sau strigau lozinci alături de sindicaliști. Solidaritatea, doar verbală, cu cei care protestau au manifestat-o și trecătorii care se opreau și-i încurajau pe sindicaliști. „Ar trebui să fim alături de ei...", spuneau mulți dintre ei

MONICA ARDELEAN
monica.ardelean@informmedia.ro

MINISTRUL FUNERIU,PRIN APROPIERE

În timp ce profesorii scandau în Arad împotriva tăierilor salariale, potrivit unor surse, ministrul învățământului se afla în județul nostru, la Săvârșin, unde sărbătorea ieșirea la pensie a fostei sale învățătoare.

DE PAZĂ

40 de polițiști și tot atâția jandarmi au asigurat buna desfășurare a manifestării, conform comisarului Teo Parasca, șef la Ordine Publică.

Pregătiri de plecare FOTO:A. PINTEA

Bătrânii alături de sindicate FOTO:A. PINTEA

O revoltă strigată în stradă FOTO:A. PINTEA

Nu se intră la primar FOTO:A. PINTEA

COMENTARIU

Simion Todoca

Băsescizarea lui Crin Antonescu

Pentru a ajunge în vârful piramidei, Traian Băsescu l-a copiat, până în cele mai mici detalii, pe Ion Iliescu, asigurându-și simpatia „prostimii", care l-a purtat pe brațe spre Palatul Cotroceni. Știind că acest lucru nu se va mai întâmpla la alegerile pentru al doilea mandat, a avut grijă să-și subordoneze, ca un veritabil satrap, partidul, pentru ca aparatul acestuia să lucreze pentru el. Nu discutăm acum și aici dacă îl mai interesează ce se va întâmpla cu partidul, constatăm doar ce metode a folosit pentru a-și atinge țelul.

După ce a ajuns parlamentar pe când abia îi dăduseră tuleiele, după ce a ajuns ministru și președinte de partid, Crin Antonescu își dorește cu ardoare să ajungă președinte al României. Pentru aceasta, a decis că nu are altă soluție decât folosirea unei rețete verificate, adică popularitate plus sprijinul necondiționat al unei puternice mașinării de partid. După ce a câștigat o cotă apreciabilă de popularitate- altfel decât jucând după manele și geamparale, cu palmele pe dușumea și cu capul sub fustele pirandelor- a pus accentul pe partea a doua a strategiei lui Băsescu, subordonarea necondiționată a partidului. Exemplul PNL Arad este edificator în acest sens. Ofuscat de faptul că liberalii arădenii au îndrăznit să nu accepte să li se impună un președinte, a trecut la atitudini de genul „vă arăt eu vouă".

> Nu încerca să stingi focul turnând benzină peste el

Tare mă tem că procedând în teritoriu în acest fel își taie singur craca de sub picioare, distrugând tocmai mașinăria de care are nevoie. Pe parcursul mai multor campanii, liberalii arădeni mai mult au mimat decât să se implice cu adevărat, tocmai din cauza atitudinii disprețuitoare a conducerii centrale față de ei. Nimeni nu răspundea cu adevărat de nimic, interimarii neavând prea multă autoritate, tocmai pentru că erau impuși, ba, pe deasupra, mai și veneau pe capul lor așa ziși specialiști care habar nu aveau de nimic și nici nu-i interesa altceva decât să își umple buzunarele. Dacă Antonescu nu va înțelege că mai întâi trebuie să le dai oamenilor dreptul să decidă pentru ei, iar abia după aceea, tocmai în virtutea faptului că le-ai oferit ceea ce vor, să le ceri supunere necondiționată, nu va ajunge niciodată la statutul de lider autentic și- prin ricoșeu- chiriaș la Cotroceni.

simion.todoca@informmedia.ro

Peda Fest - festival de muzica uşoară pentru elevi

ARAD. Peda Fest are deja istorie datorită profesoarelor Magda Lodi și Elena Cercel de la Liceul Pedagogic „Dimitrie Țichindeal". Anul acesta, el va avea loc pe data de 5 iunie, ora 12.00, în sala Teatrului de Marionete Arad .

S-au înscris elevi din clasele I-XII, din municipiul Arad, Timișoara, Ungaria și Serbia.

Și în acest an, festivalul se desfășoară pe trei secțiuni: clasele I-IV, clasele V-VIII și clasele IX-XII.

Participanții sunt interpreți cu experiență, dar și debutanți cărora li se oferă prilejul de a interpreta în fața publicului.

Ne întoarcem la ... necalificaţi

În timp ce AJOFM şi alte societăţi investesc în calificarea angajaţilor şi a şomerilor, angajatorii îi caută pe cei fără studii.

ARAD. Perioada de criză a schimbat și preferințele angajatorilor arădeni. Conform datelor publicate pe site-ul Agenției Județene pentru Ocuparea Forței de Muncă Arad relevă faptul că societățile sunt în căutare de forță de muncă necalificată. În atare condiții tinerii ieșiți de pe băncile universităților nu pot spera decât la plecarea peste hotare pentru a-și găsi o slujbă pe măsura pregătirii.

Practic, AJOFM Arad anunță disponibile un număr de 333 de slujbe în acest moment, cifra făcând referire la întreg județul. Dintre aceste oferte, însă, marea majoritate fac referire la muncitori necalificați pentru montare și asamblarea pieselor, sau pentru domeniul construcțiilor. O șansă de angajare o mai au și arădenii care au o calificare în sectorul confecțiilor, firmele căutând câteva zeci de confecționer-asamblori articole textile. Un singur loc de muncă este ofertat pentru un programator de producție - funcție ce poate fi ocupată de arădeni cu studii superioare, în rest la mare căutare mai sunt: zidarii, dulgherii sau lăcătușii.

Dacă în urmă cu ceva timp pe lista posturile disponibile se găseau cu ușurință și câteva solicitări de consultant vânzări sau agent imobiliar, acum, lipsa lichidităților din acest domeniu a dus la falimentul multor societăți, iar cei care aveau o astfel de pregătire se văd nevoiți să se reorienteze.

Nici la nivel de județ nu sunt solicitate persoanele care au investit în educație și care au reușit să se califice, mai mult decât la nivel mediu. În funcție de specificiul zonei de activitate a firmei solicitante, arădenii se pot angaja doar ca ... muncitori necalificați.

JA-A.P.

Bursele Muncii par a rămâne singura şansa de a mai găsi o slujbă FOTO: A.P.

Platoul din faţa Primăriei interzis protestelor FOTO:JA

Liberalii şi conservatorii arădeni revoltaţi

ARAD. Organizațiile municipale ale PNL și PC Arad protestează împotriva interzicerii mitingurilor pe platoul din fața Primăriei, considerând că aceasta constituie o îngrădire a drepturilor cetățenilor.

"Îmi exprim dezamăgirea față de această abordare a reprezentanților Primăriei Municipiului Arad, instituție condusă de cel care crede că a adus Aradul într-o cutie de la Brad.

Aradul nu este al lui și nu va fi niciodată. Acum, prin această atitudine, vor vedea cetățenii de fapt ce au votat, un om care le ia dreptul legitim, un om care își întreaptă privirile către cetățeni doar atunci când are nevoie de voturi", a declarat Florin Galiș, președintele Organizatiei Municipale PNL Arad.

La rândul său, președintele pe municipiu al PC Arad, Ioan Bej, spune că „Dacă arădenilor li se impune ca loc de manifestare alt spațiu decât cel din fața Primăriei, autoturismele administrației locale pot staționa nestingherite în fața Palatului Administrativ, în spatele unor bariere și la umbra semnului „accesul interzis". Pe când ne vom întâlni în Pădurea Ceala sau în Sânicolaul Mic pentru a ne prezenta în public nemulțumirile ?"

JA-S.T.

Forum antiterorism

MOSCOVA. Rusia găzduieşte în perioada 3-5 iunie un forum internaţional consacrat metodelor de a contracara propaganda teroristă în rândul populaţiei. Reuniunea, prezidată de şeful statului rus Dmitri Medvedev, va reuni înalţi oficiali din serviciile de securitate din 63 de ţări şi reprezentanţi ai organismelor ONU de luptă împotriva terorismului. „Extinderea ideologică a terorismului, radicalizarea opiniei publice şi tentativele continue de implicare a populaţiei în activităţi extremiste şi teroriste reprezintă cea mai mare ameninţare în prezent", a afirmat Serviciul federal de securitate (FSB). **Sursa: NewsIn**

MITING DE PROTEST AL ELEVILOR

Mii de elevi în cutii mari de culoare roz au ieşit să demonstreze faţă de reformă şcoală din Hamburg, Germania. Marşul de protest a trecut prin centrul oraşului, elevii cerând un maxim de 23 elevi pe clasă.

FOTO: EPA

Rasmussen: „Nu reduceţi bugetele militare"

BRUXELLES. Secretarul general al NATO, Anders Fogh Rasmussen, le-a cerut ţărilor membre ale Alianţei Nord-Atlantice să nu-şi reducă bugetele militare, adăugând că înţelege politica de economie aplicată de statele aliate pe fondul crizei, relatează RIA Novosti.

„Toate guvernele trebuie să ştie că reducerile importante ale bugetelor militare ar putea avea efecte negative pe termen lung, punând în pericol securitatea şi factorii de instabilitate", a declarat secretarul general al NATO. El a adăugat că investirea în apărare înseamnă stabilitate şi creştere.

„Este categoric mai puţin scump să previi instabilitatea decât să încerci să scapi de ea", a menţionat Rasmussen, recomandându-le aliaţilor o folosire mai raţională a reurselor acordate pentru apărare. **Sursa: NewsIn**

Anders Fogh Rasmussen FOTO: EPA

Sancţiuni pentru Iran

Statele Unite nu intenţionează „să aştepte până când este toată lumea de acord".

WASHINGTON. Statele Unite ar putea supune la vot proiectul de rezoluţie ONU însoţită de sancţiuni vizând Iranul săptămâna viitoare, fără a beneficia de susţinerea Turciei şi Braziliei, membri ai Consiliului de Securitate, a declarat un înalt oficial din administraţie citat de CNN.

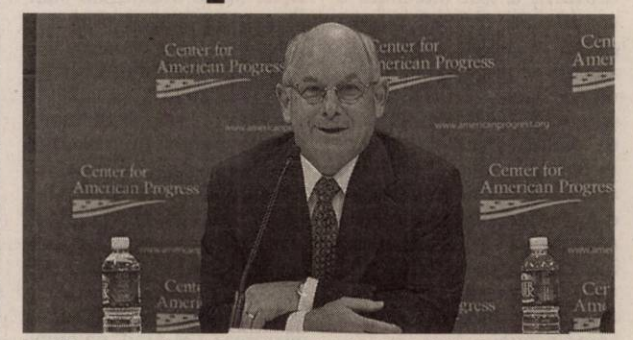

Purtătorul de cuvânt al Departamentului de Stat, Philip Crowley, a declarat că votul va avea loc până în 21 iunie FOTO: FAN

Vot pentru sancţiuni

Oficialul a declarat sub acoperirea anonimatului că Statele Unite nu intenţionează „să aştepte până când este toată lumea de acord".

La rândul său, purtătorul de cuvânt al Departamentului de Stat, Philip Crowley, a declarat că votul va avea loc până în 21 iunie. „Preşedintele (Barack Obama - n.red.) a spus că vrea să aibă loc până la sfârşitul primăverii", a explicat el. „În 20 sau 21? Va fi până la acea dată", a adăugat Crowley.

Statele Unite au prezentat luna trecută un proiect de rezoluţie. Crowley a precizat că anexele la acest document, care descriu o serie de detalii tehnice ale sancţiunilor, vor fi finalizate „în următoarele zile".

La ONU, preşedintele Consiliului de Securitate, ambasadorul mexican Claude Heller, a declarat că susţinătorii rezoluţiei vor o „acţiune promptă". Dar Heller a subliniat că ar putea dura zece zile sau chiar mai mult pentru a organiza votul.

Statele Unite se confruntă cu opoziţie puternică din partea Turciei şi Braziliei, care au încheiat un acord de schimb de uraniu cu republica islamică. Iar raidul trupelor israeliene vizând o flotilă care transporta ajutoare umanitare în Gaza a complicat şi mai mult situaţia. **Sursa: NewsIn**

MARŞ ÎMPOTRIVA CENZURII

Membre a grupului pentru apărarea drepturilor femeilor, FEMEN, îmbrăcate în „scutierii", simulează o „bătaie" a unui jurnalist în Piaţa Independenţei din Kiev, Ucraina, în timpul unui marş împotriva cenzurii şi represiunilor în mass-media ucraineană. FOTO: EPA

Acordul cu Rusia, încălcat de Polonia

VARŞOVIA. Polonia a încălcat acordurile încheiate cu Moscova privind publicarea conţinutului cutiilor negre ale avionului preşedintelui Lech Kaczynski, care s-a prăbuşit în 10 aprilie la Smolensk, afirmă Rosiiskaia Gazeta citată de Radio Polonia.

Potrivit cotidianului, Varşovia şi Moscova au fost de acord să nu publice transcrierea ultimelor momente ale avionului până la sfârşitul anchetei oficiale.

Ziarul afirmă că decizia de a da publicităţii ultimele 40 de minute de discuţie dintre echipaj, controlorii de trafic aerian şi alte persoane aflate în cabină ar putea fi rezultatul campaniei electorale prezidenţiale.

Potrivit Izvestia, pe fiecare pagină a transcrierii scrie „Nu poate fi publicat", dar, în pofida acestui fapt, autorităţile poloneze au decis că ancheta nu va avea de suferit în urma publicării sale.

Ministrul de interne a subliniat că transcripturile publicate marţi nu prezintă imaginea completă privind cine a fost prezent în cabină şi cauzele accidentului. „Suntem încă în sfera ipotezelor, nu faptelor", a afirmat el. **Sursa: NewsIn**

Alte reduceri în 2011

BUCUREŞTI. Guvernul ar putea reduce numărul bugetarilor, anul viitor, cu încă 125.000, pe lângă cei 70.000 care ar urma să fie restructuraţi până la sfârşitul lui 2010, a declarat, ieri, consilierul premierului Andreea Vass.

„Ne gândim să reducem din nou numărul de bugetari anul viitor cu 125.000, însă, deocamdată, nu s-a luat o decizie în acest sens, pentru că aşteptăm semnale din teritoriu", a spus Vass.Potrivit consilierului premierului, ţinta Executivului este, din punct de vedere al numărului bugetarilor, ajungerea la nivelul anilor 2007-2008. De atunci încoace, a subliniat Vass, în sistemul bugetar au intrat 250.000 de oameni noi. Guvernul s-a angajat în faţa FMI să reducă fondul de salarii în 2011 la 39 miliarde lei şi să micşoreze anul acesta numărul bugetarilor până la 1,29 milioane, de la 1,36 milioane în prezent. **Sursa: NewsIn**

Andreea Vass FOTO: FAN

Activişti bătuţi de soldaţii israelieni

Paveen Yaqub susţine că a fost agresată de doi poliţişti israelieni.

ISTANBUL. Activiştii britanici care s-au aflat pe navele flotilei internaţionale au declarat că au fost abuzaţi, umiliţi şi bătuţi de soldaţii israelieni, relatează The Telegraph.

Paveen Yaqub, originară din Manchester, s-a aflat pe nava Mavi Marmara, pe care nouă persoane au fost ucise de către comandourile israeliene luni. Ea susţine că a fost agresată de doi poliţişti israelieni. „Mă loveau peste picioare pentru a mă face să cad şi mă insultau în ebraică. Încercau să facă poze cu mine şi îmi râdeau în faţă", a povestit ea.

Umiliţi şi agresaţi

„De asemenea, m-au percheziţionat, dar nu voi spune mai multe. Le-a făcut plăcere să ne umilească", a adăugat femeia. Ea a spus că întreaga experienţă a fost un coşmar. „Am fost terorizaţi în ultimele zile de către autorităţile istraeliene. Sunt epuizată, nu am dormit de zile întregi. În ultimele ore am fost în greva foamei", a adăugat Paveen. Ea a spus că autorităţile israeliene au încercat să o facă semneze un document scris în ebraică, dar ea a refuzat.

Sarah Colborne, director de operaţiuni pentru Campania palestiniană de solidaritate, s-a aflat şi ea pe acelaşi vas. Ea a declarat că atacul a fost un act de piraterie şi „un masacru". **Sursa: NewsIn**

Avioane având la bord 527 activişti de pe cele şase nave au ajuns ieri dimineaţă la Istanbul FOTO: EPA

Cere ridicarea blocadei vizând Fâşia Gaza

NEW YORK. Secretarul general al ONU, Ban Ki-moon, a cerut miercuri Israelului să ridice imediat blocada vizând Fâşia Gaza, pe care a calificat-o drept „greşită" şi „contraproductivă". „Blocada veche impusă Fâşiei Gaza este contraproductivă, insustenabilă şi greşită. Pedepseşte civili nevinovaţi. Trebuie ridicată de autorităţile israeliene imediat", a declarat Ban.

Israelul şi Egiptul şi-au închis graniţele cu Fâşia Gaza după ce Hamasul a preluat controlul asupra teritoriului, în iunie 2007. Blocada a dus la o deteriorare drastică a situaţiei umanitare din Gaza. În pofida criticilor internaţionale, Israelul a refuzat până în prezent să ridice blocada, subliniind că este „un act de autoapărare în faţa continuării agresiunii Hamas".

Echipele israeliene de comando au luat cu asalt luni „Flotila libertăţii", care transporta ajutoare spre Gaza. Cele şase nave aveau la bord cel puţin 600 de activişti. Potrivit presei, atacul israelian, produs în ape internaţionale, s-a soldat cu 19 morţi, dar Israelul nu a confirmat decât nouă decese.

Sursa: NewsIn

JURNAL ARĂDEAN

Mare publicitate: zilnic de la 08.00 - 17.00
Telefon: 0257/280904 (interior 8488)

Mica publicitate: zilnic de la 08.00 - 18,00
Telefon: 0257/210775

Anunţurile de mica publicitate (pentru a doua zi) se primesc până la ora 15.00 la ambele sedii, cu excepţia anunţurilor de **deces,** care se primesc până la ora **18.00,** la sediul din Bd. Revoluţiei nr. 81.

Poliţiştii au intervenit în forţă în acest caz FOTO: FAN

Zeci de cartuşe şi pulbere, la o casă din Beliu

BELIU. Poliţiştii de la Serviciul Arme, Explozivi şi Substanţe Periculoase au descoperit la domiciliul unui bărbat, de 49 de ani, din localitate, 35 de grame de pulbere neagră, 43 de capse pentru confecţionat cartuşe de vânătoare, 4 capse pirotehnice destinate pentru a fi folosite în scop tehnic şi un pistol pentru fixarea bolţurilor. Poliţiştii i-au întocmit dosar penal. **JA - I.C.**

120

de sancţiuni, în valoare de peste 9.200 de lei, au fost aplicate de poliţiştii de la Rutieră în ultimele 24 de ore. De asemenea, s-au mai dat 105 puncte de penalizare şi s-au reţinut 6 permise de conducere şi 2 certificate de înmatriculare. Agenţii de ordine publică au aplanat 7 conflicte, au controlat 12 sisteme de pază şi au aplicat 15 amenzi. **JA - I.C.**

A rupt un stâlp cu maşina şi a fugit de frică

PECICA. Un tânăr de 21 de ani din Pecica a provocat un accident şi a fugit de la locul faptei. Florian C. se afla la volanul unui Mercedez Benz pe o stradă din Pecica, când a intrat cu maşina într-un stâlp electric pe care l-a rupt, după care a fugit. Poliţiştii au descoperit că tânărul nu avea nici permis de conducere. Acum este cercetat penal pentru ambele infracţiuni. **JA - I.C.**

Tânărul „şofer" a rupt stâlpul cu maşina pe care o conducea FOTO: FAN

A incendiat casa în care locuia familia lui

ARAD. Un tânăr de 28 de ani a incendiat casa în care locuia familia sa de pe strada Aprodu Purice. Familia bărbatului a chemat poliţia şi pompierii. Pentru că era violent şi sub influenţa băuturilor alcoolice, poliţiştii l-au dus pe tânăr la spital. Între timp, pompierii au stins focul care a distrus locuinţa în proporţie de 85%. Tânărul este acuzat de distrugere şi incendiere. **JA - I.C.**

Mita drumarilor, pe masa procurorilor arădeni

Parchetul s-a autosesisat în cazul angajaţilor de la CNADNR care au cerut „şpagă" convoiului AC/DC.

ARAD. Scandalul mitei luate de către angajaţii Companiei Naţionale de Autostrăzi şi Drumuri Naţionale din România (CNADNR) pentru cele 29 de camioane cu echipament ale trupei AC/DC ia amploare. Procurorii arădeni s-au autosesizat în legătură cu acest caz şi au deschis un dosar de urmărire penală. „Parchetul de pe lângă Tribunalul Arad s-a sesizat în cazul angajaţilor CNADNR care au cerut câte 50 de euro pentru fiecare camion încărcat cu echipamente. În acest caz s-a deschis un dosar de urmărire penală", a declarat prim-procurorul Parchetului, Marius Neculcea. Reamintim că la nivelul CNADNR a fost întocmită o comisie de anchetă internă pentru a cerceta o plângere depusă de reprezentanţii formaţiei rock AC/DC. Aceştia spun că li s-au cerut roviniete pentru perioada şederii în România, deşi acest lucru este ilegal. Drumarii au cerut câte 50 de euro pentru fiecare dintre cele 29 de camioane încărcate cu echipament pentru a permite TIR-urilor să părăsească România şi să treacă spre Ungaria.

JA-A.G.

Cântăreţii i-au pârât pe drumari FOTO FAN

Acte pentru 56.108.800 euro

Încă un pas mic spre transferul Cetăţii Aradului: Primăria cere Guvernului transferul unităţii din Gai.

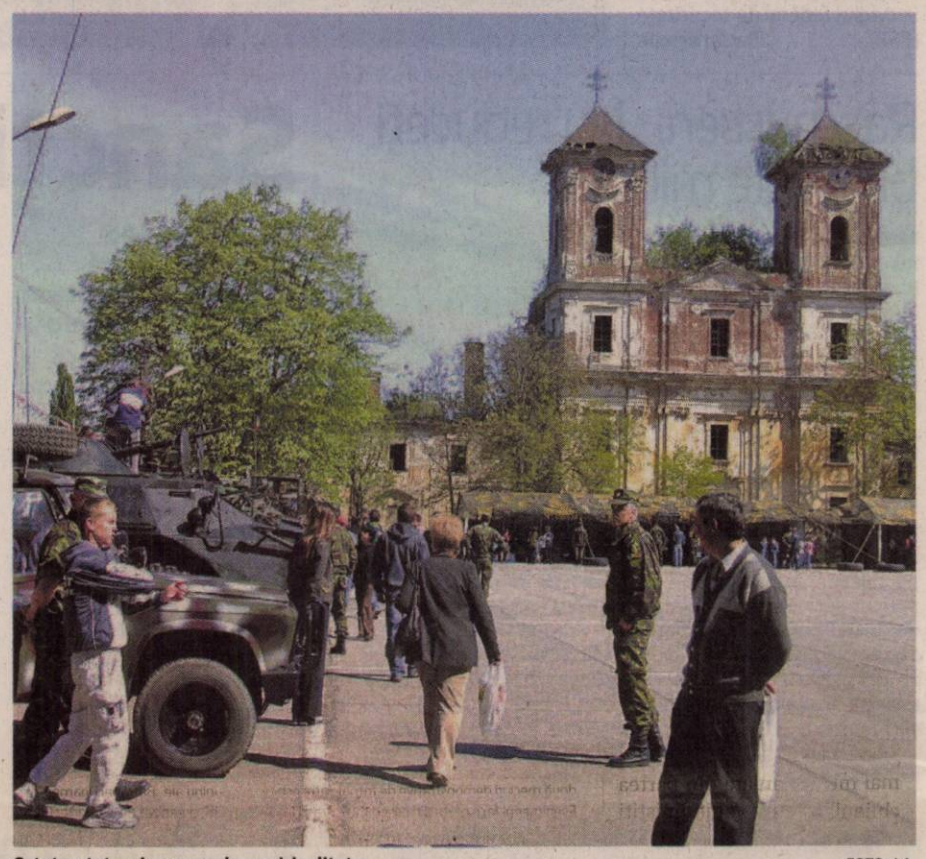
Cetatea, tot mai aproape de municipalitate FOTO: J.A.

ARAD. Aleşii municipali sunt chemaţi astăzi să aprobe „etapele necesare preluării în domeniul public al municipiului a Cetăţii Arad", să solicite „Guvernului României, transmiterea imobilului 718 Arad Gai, Calea Aurel Vlaicu nr. 286 (unitatea militară de aici - n.r.), din domeniul public al Statului Român şi administrarea Ministerului Apărării Naţionale, în domeniul public al Municipiului Arad şi administrarea CLM Arad, pe durata efectuării documentaţiilor tehnice şi a lucrărilor necesare reabilitării acestuia".

Iar acestea nu sunt singurele prevederi din proiectul care vorbeşte de „unele măsuri în vederea îndeplinirii obligaţiilor Municipiului Arad pentru transferul Cetăţii Aradului".

În proiect se mai vorbeşte de faptul că „după reabilitarea imobilului din Gai acesta trece în domeniul public al Statului Român şi în administrarea Ministerului Apărării Naţionale, în baza unui protocol de predare-primire, concomitent cu predarea în domeniul public al Municipiului Arad şi administrarea CLM a imobilului 1187 Arad Cetate".

Tot în urma viitoarei hotărâri ar urma ca un teren de zece hectare, situat în prelungirea străzii Câmpineanu, să fie transmis de la Municipiul Arad la Ministerul Apărării, în vederea amenajării unui poligon de instruire. Pe scurt, s-au întocmit acum şi se vor vota cu siguranţă astăzi actele oficiale în baza cărora Primăria cere transferul unităţii militare din Gai pe perioada cât aceasta va fi renovată, acest imobil urmând a fi dat la schimb, pornind de la actele de acum, la momentul renovării, pentru Cetatea Aradului.

Valoarea cetăţii: 56.108.800 euro

În actele ce însoţesc proiectul se arată şi faptul că Primăria nu are decât de câştigat de pe urma acestui transfer, în condiţiile în care doar valoarea de inventar/mp a zonei cetăţii a fost calculată la 56.108.800 euro (pentru cele 88 de hectare), sumă mult mai mare decât cea obţinută pe unitatea din Gai. Calculul, se spune, nu a avut în vedere valorificarea construcţiilor (concesiune/închiriere), taxele şi impozitele aferente, persectiva de dezvoltare etc.

PRIMĂRIA PESIMISTĂ!

Primăria a luat în calcul, pentru prima oară, şi soluţia cea mai pesimită: cea în care ministerul se răzgândeşte şi nu transferă Cetatea. În proiect se arată că „în cea mai pesimistă situaţie, după reabilitare Gai, MApN nu mai cedează Cetatea, Municipiul Arad rămâne cu 15 ha teren şi pavilioanele din Gai în domeniul public".

ADRIANA BARBU DĂNILĂ
adriana.barbu@informmedia.ro

Complicii poliţistului din Pecica au fost eliberaţi

ARAD. Iercoşan Alexandru şi Ardelean Dan, reţinuţi în martie alături de poliţistul Ioan Tomoioagă, de la Postul de Poliţie din Pecica, pentru luare de mită şi trafic de influenţă, au fost eliberaţi pe cauţiune. Apărătorii celor doi au cerut Tribunalului Arad eliberarea clienţilor lor pe cauţiune. Judecătorii au admis cererea, însă cei doi nu sunt liberi deocamdată pentru că procurorii au făcut recurs la Curtea de Apel Timişoara pe hotărârea Tribunalului Arad. Odată pronunţată, hotărârea Curţii de Apel Timişoara va fi definitivă în ceea ce priveşte eliberarea celor doi pecicani. Agentul Tomoioagă Ioan rămâne în arest. **JA - I.C.**

Popescu: „Opinia publică a fost minţită"

Războiul dintre fostul şi actualul prefect se ascuţeşte: Gavril Popescu revine cu precizări.

Gavril Popescu reacţionează FOTO: FAN

ARAD. Încă o replică la replică. Gavril Popescu a decis să-i dea replică prefectului în problema ridicată de cel din urmă în cadrul unei conferinţe. La acel moment, prefectul Bibarţ susţinea că aproape jumătate din totalul sumelor primite ca ore suplimentare pe instituţie au revenit fostului prefect, în 2008, declaraţie făcută după cea a lui Gavril Popescu, care renunţa la al 13-lea salariu aferent anului 2009, dat de instituţie acum. „Nu mi-am imaginat că, dorind să fac un gest ce ţine de normalitate, în sensul în care am refuzat să ridic cuantumul sumei reprezenând la 13-lea salariu, un om cu primă responsabilitate în judeţul aceasta (reprezentând Guvernul Boc în teritoriu), cu tupeu şi nesimţire, va deturna sensul gestului meu. Trebuie să clarificăm un lucru: eu am întrebat încă de la momentul în care am fost anunţat să-mi ridic banii de ce s-a acordat al 13-lea salariu, ştiindu-se clar că la nici trei săptămâni de la acordare vor urma să reducă salariile funcţionarilor publici cu 25%?! Nu vi se pare normal să nu se fi dat al 13-lea salariu şi astfel să nu se aplice reducerile drastice? Din păcate, la această întrebare nu am primit răspuns. Mă întreb şi eu, pădurarii nu ştiu că la orice întrebare există şi un răspuns!"

CONCLUZIA LUI POPESCU

Gavril Popescu a pus concluziile sale la final: „La vremea respectivă se muncea, dar se şi plătea, astăzi, din păcate, nu se mai plăteşte nimic, chiar dacă se doreşte să se lucreze. Aşa că e simplă concluzia mea: Domnule Bibarţ, dumneata nu baţi câmpii, baţi pădurile la mare înălţime".

Perioada scrutinelor

Fostul prefect nu s-a oprit însă aici, ci a ţinut să precizeze şi faptul că: „cu aroganţa caracteristică culorii portocalii, evită răspunsul şi ridică o falsă problemă, care dacă ar fi existat cu adevărat ar fi trebuit dezvăluită la momentul numirii sale în funcţia de prefect, adică acum un an şi trei luni. Ce a făcut până acum, a dormit în post?". Popescu mai adaugă: „Opinia publică a fost minţită de actualul prefect. La momentul numirii mele în funcţia de prefect, salariul şi sporurile nu au fost făcut special pentru persoana mea, toţi prefecţii şi subprefecţii având retribuţia stabilită de către minister (MAI). În perioada cât am fost prefect s-au derulat cinci sau şase scrutine electorale pe care instituţia Prefectului le-a organizat şi gestionat. Conform legii, atunci, se acodau ore suplimentare funcţionarilor angrenaţi în acest proces electoral. Ţin să reamintesc că orele suplimentare au fost acordate funcţionarilor publici, reprezentanţilor Poliţiei, Jandarmeriei, şi chiar şi funcţionarilor din cadrul Primăriei Arad. Toate aceste ore au fost aprobate de către Ministerul de Interne nu doar în judeţul Arad ci în toate judeţele ţării".

Autostrada Arad-Timişoara, la reziliat?!

Ministrul Berceanu a declarat că are de gând să rezilieze contractul pentru segmentul de autostradă Arad -Timişoara.

Lucrările stagnează FOTO: J.A.

ARAD. Ministrul Transporturilor, Radu Berceanu, a precizat ieri la Calafat că are de gând să rezilieze contractul cu FCC Construction pentru autostrada Timişoara-Arad, pentru că executanţii lucrării „au tot felul de trăiri, probabil în Spania, că în tot cazul acolo, pe lucrare, nu se vede nimic". Intenţia de reziliere a contractului cu compania spaniolă este motivat de stagnarea lucrărilor, în pofida faptului că ministerul a plătit avansul către companie şi a făcut şi exproprierile la timp. Berceanu le-a transmis joi reprezentaţilor FCC Construction că va rezilia contractul pentru autostrada Timişoara-Arad. Ministrul a mai precizat că reprezentanţii companiei „sunt convocaţi astăzi (joi - n.r.) la minister, iar mâine sau după-amiază o să am şi eu o discuţie cu ei în care o să se arate articolele din contract, pe baza cărora, din cauză că nu le-au respectat, noi o să începem procedura de reziliere. Dacă ei or să considere că e o chestiune care îi interesează şi or să se apuce foarte repede de lucrare, atunci poate nu o să se ajungă la reziliere. Dacă nu, o să se ajungă la reziliere", a declarat Berceanu, citat de Mediafax. Construcţia autostrăzii Arad-Timişoara, începută anul trecut, a fost câştigată de FCC din Spania şi Astaldi din Italia, dar de atunci lucrările nu au evoluat prea mult. **JA - A.B.D.**

Sport

„Muncim pentru a încerca imposibilul, să prindem careul de aşi"

Ovidiu Şerban, manager MVT UAV Arad

8

zile au mai rămas până la startul ediţiei cu numărul 19 a Campionatului Mondial de fotbal, cel mai aşteptat eveniment sportiv al anului. Toate cele 64 de partide ale turneului final, programat între 11 iunie şi 11 iulie în Africa de Sud, vor fi transmise în direct de TVR şi Telesport. Va fi un spectacol fotbalistic urmărit cu mare interes de întreaga lume.

Totul sau nimic pentru studenţii lui Bogoşel

TG. JIU. Penultima strigare din actualul sezon de Liga III, este programată azi, ora 18. La vârf, studenţii de la Vasile Goldiş merg la Tg. Jiu pentru a obţine punctele promovării, pe terenul unui lider care, regulamentar, nu are dreptul de a face pasul într-un eşalon superior. Dacă Gloria Arad şi, mai ales, CS Ineu stau în această etapă, Naţional Sebiş are o misiune facilă, acasă, cu Şcolar Reşiţa. **JA-D.S.**

Fanii UTA-ei nu au avut probleme la Turda FOTO:JA

Niciun fel de incidente la Turda

TURDA. Suporterii „şepcilor roşii" au promis răzbunare după ce au luat o bătaie „soră cu moartea" în benzinăria de la Şimand, după meciul UTA - U. Cluj. Din fericire, ameninţările nu au fost duse la bun sfârşit, fanii clujeni fiind absenţi de la meciul arădenilor la Turda.

„Ne aşteptam la orice, dar nu a fost cazul. Am fost escortaţi până la limita de judeţ de poliţişti, la fel s-a întâmplat şi cu suporterii. Nu a fost cazul să ne alarmăm, cred că a fost mai multă gargară din partea clujenilor. Am venit liniştiţi acasă, nu a fost niciun fel de incidente" - ne-a declarat Roland Nagy. **JA - L.S.**

Şi-a plătit datoriile, aşa că poate juca

UTA a încheiat, ieri, litigiile financiare cu Minerul Lupeni şi Florin Dan. Drum liber până la finalul campionatului.

„Sunt convins că Ionuţ Popa va veni la meciul nostru de sâmbătă, cu Minerul Lupeni"

ROLAND NAGY

ARAD. UTA era ameninţată cu neprogramarea la meciul de sâmbătă, contra celor de la Minerul Lupeni. Şi - culmea - arădenii datorau bani chiar echipei din Vale, a doua şi ultima tranşă din transferul lui Valentin Apostol, în valoare de 3000 de euro.

„Nu mai avem datorii"

Cum data limită era chiar ziua de ieri, pentru a nu se face de râs, probabil, cei de la UTA au achitat datoria. Cei de la Lupeni chiar au declarat că le-ar prinde bine trei puncte la „masa verde" şi aşteptau ca arădenii să nu plătească cei 3000 de euro.

Alţi bani pentru Fl. Dan

UTA mai avea de dat şi o ultimă tranşă, de 3900 de euro, lui Florin Dan. Jucătorul Unirii Alba Iulia a tot amânat „Bătrâna Doamnă", care - prin vocea lui Giovanni Catanzariti - a anunţat că nu mai are - momentan - datorii la foştii jucători, aşa că se va merge fără probleme până la finalul campionatului.

Victorie pentru fani

UTA joacă mâine, în penultima etapă a campionatului, un meci fără miză, pe teren propriu, contra Minerului Lupeni. Antrenorul principal al arădenilor, Roland Nagy spune că jocul nu va fi tratat indiferent. „Să ştiţi că orice fotbalist are mândria lui. Nu cred că elevii mei nu se gândesc să cucerească cele trei puncte. Ar fi o victorie pentru fani, care ne-au ajutat atunci când ne-a fost greu. Vom juca pentru suporteri, să ne despărţim cu capul sus de ei. Nu ne mai iese nimic în ultima vreme, dar e de datoria noastră să facem în aşa fel încât să câştigăm jocul cu Minerul Lupeni" - a spus Nagy.

LEO SFÂRA
leo.sfara@informmedia.ro

Poate că pe finalul campionatului, Ţucudean et comp. vor avea o tresărire de orgoliu FOTO: C. ANDRA

ARAD URBAN SUMMIT

Sâmbătă, de la ora 17.00, în deschiderea meciului UTA - Minerul Lupeni, vor avea loc două meciuri demonstrative de fotbal, între echipele de juniori ale „Bătrânei Doamne". Evenimenul face parte din programul „Arad Urban Summit", organizat de „Suporter Club UTA", scopul fiind strângerea de fonduri pentru Centrul de copii şi juniori.

De la ora 23.00, la „Club Babylon", se va da o petrecere, cu acelaşi scop, intrarea făcându-se pe bază de brăţări, costul acestora fiind de 20 de lei.

ASCENSIUNE

În formula: Turle, Faur, Bărbuşelu, Ivanovici, Sabău, Julean, Şuibea, Toda, Viderok, Covaci, Otiş, Stoianovici, Şiman, Morar, Matei şi Bodri, grupa 2000 de la FCM UTA, coordonată de prof. Ioan Herman, a obţinut victorii pe linie, în ultima etapă a Interligii, de la Timişoara. Micuţii în alb şi roşu au spulberat eterna rivală, Poli, scor 10-1, învingând, 5-0 şi 2-0, maghiarii de la Hodmezovasarhely, respectiv, Oroshaza.

FOTO: FAN

Alte noutăţi în fruntea comisiilor AJF

Surpriza este Viorel Rachinoiu, care a „prins" şefia compartimentului legitimări, după refuzul lui Teodor Gherle.

ARAD. Comitetul Executiv al Asociaţiei Judeţene de Fotbal a făcut, ieri, noi „eroi". De parcă pe vremea lui Nicu Selejan nu aveam destui „lingăi", acum am mai găsit două posturi care ne-au lăsat „cu gura căscată". Astfel, şef de protocol şi administrator a fost numit Viorel Sima, iar şef de birou relaţii interne şi internaţionale a fost ales Gheorghe Vaczi. Aşadar, se confirmă - şi pe mai departe - că foştii utişti îşi găsesc loc undeva, în speţă, la AJF Arad.

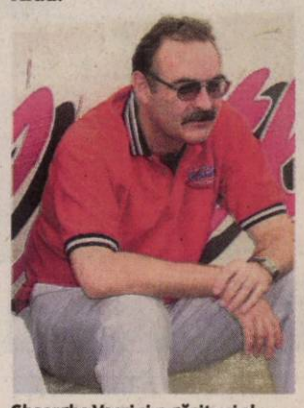

Gheorghe Vaczi şi-a găsit - şi el - locul, la AJF Arad FOTO:JA

Una din marile surprize este alegerea lui Viorel Rachinoiu în funcţia de şef al departamentului legitimări. Cel anunţat în urmă cu câteva zile, Teodor Gherle, a anunţat că se retrage, din cauza „moştenirii erei Selejan", una mizerabilă, în care el nu vrea să se bage şi să scoată „castanele din foc" cu mâna lui. Aşa stând lucrurile, neavând prea multe alternative, căci Ioan Lazăr este la început, deci nepriceput, locul lui Gheorghe Igreţ a fost luat de Viorel Rachinoiu, care a lăsat Comisia de Disciplină, acolo unde era secretar. Un alt nume nou este Ioan Kocsis Josan, şef al comisiei juridice al AJF Arad. **JA - L.S.**

ALBE ŞI NEGRE

Daniel Scridon

Nebuloasă

Avrut UTA să promoveze sau nu ? O întrebare al cărui răspuns îl vom afla, atunci când vor fi descoperiţi şi teroriştii care au ucis sute de români în Revoluţia din 89. Părerile sunt împărţite. Fără a încerca să înclinăm balanţa nebuloasei în vreuna dintre părţi, vom prezenta argumente pro şi contra.

Ducând „Doamna" în Liga I, lui Ionuţ Popa i-ar fi crescut cota, aşişderea jucătorilor. Iar „Gio" ar fi intrat în galeria adevăraţilor conducători care s-au perindat prin clubul zămislit de Baronul Neuman.

Ceilalţi, deloc puţini, cred că pe filiera Popa-Catanzariti, cu sprijinul unor jucători „miserupişti", pentru care UTA a însemnat doar o „haltă" în carieră, s-a fentat promovarea. Şi şansa de a pune mâna pe milionul de Euro din drepturile TV, bani cu care am fi scăpat de (mai) toate datoriile. Cum şi-a făcut socoata directorul executiv, Al. Meszar. De aici şi până la cele două eşecuri decisive, 1-3, trase la indigo, n-a mai fost decât un pas. Care ne-a lăsat un gust amar.

daniel.scridon@informmedia.ro

Şi-au asigurat patru medalii

CRAIOVA. Parcurs bun al pugiliştilor arădeni la naţionalele de tineret. Patru dintre cei cinci sportivi aliniaţi la startul competiţiei au acces în semifinale, asigurându-şi cel puţin medaliile de bronz. Este vorba despre Ştefan Caşlarov (cat. 48 Kg) şi Silviu Antohe (cat. 60 kg), ambii de la Box Club UVVG; Dorel Moţocan (cat. 60 kg), reprezentând Motorul Silva Lazăr; Norbert Matanie (cat. 91 Kg), legitimat la CS AMEFA. **JA-D.S.**

Silviu Antohe FOTO:FAN

Cu fetele şi băieţii în elită

ARAD. Echipa masculină de tenis de masă a CSM Arad, deja promovată în liga întâi de seniori, poate fi văzută în acţiune sâmbătă, la ora 9, când are loc ultima etapă din eşalonul secund, la complexul „Emil Prokopecz" de pe strada Eminescu.

Performanţa promovării a fost obţinută de Cristian Dodean (antrenor jucător), Silviu Burza, Patriciu Muntean, Cosmin Lazici şi Balint Zsolt. La rândul lor, fetele din cadrul aceleiaşi grupări au intrat recent în Superligă în componenţa Balint Bernadett - Bianca Crişan - Andreea Fistyulof - Andreea Balogh - Lorena Mitran - Alexandra Schreiber. **JA - A.H.**

Tabla de şah căutată de elevi

ARAD. Şah Club Vados, ARED şi Inspectoratul Şcolar al Judeţului Arad continuă programul de promovare a şahului în rândul copiilor cu un nou concurs, de data aceasta adresat elevilor din clasele V-VIII ai şcolilor din judeţul Arad. Turneul va avea loc sâmbătă, 5 iunie, începând cu ora 9,00 în sala festivă a Şcolii Generale nr. 5 din Arad, str. Udrea nr.22. Câştigătorii vor primi cupe şi medalii, urmând sa fie premiaţi primii trei clasaţi la fiecare clasă. **JA-D.S.**

Forminte: „Mi s-a făcut o nedreptate”

Antrenorul lotului feminin de gimnastică şi-a anunţat demisia, astfel încât a revenit cuplul Bellu - Bitang.

Frank Rijkaard FOTO: EPA

Frank Rijkaard, a treia oară mire

AMSTERDAM. Tehnicianul echipei Galatasaray, Frank Rijkaard, s-a căsătorit pentru a treia oară, ceremonia având loc la hotelul Arena din Amsterdam.

Rijkaard s-a căsătorit cu fosta bonă a copiilor săi, Stephanie Rucker, cu care are un băieţel numit Santi, în vârstă de şase luni.

Rijkaard, în vârstă de 47 de ani, a mai fost căsătorit de două ori, cu Carmen Sandris şi Monique Olgers. El mai are o fată, Lindsay, în vârstă de 22 de ani, şi un băiat, Mitchell, în vârstă de 17 ani.

BUCUREŞTI. Antrenorul Nicolae Forminte, care a renunţat la conducerea lotului feminin de gimnastică al României, a declarat, joi, într-o conferinţă de presă, că i s-a făcut o mare nedreptate, dar a precizat că este ultimul care ar contesta meritele cuplului Octavian Bellu - Mariana Bitang.

„Nu există nicio antipatie faţă de Octavian Bellu şi Mariana Bitang. Sunt ultimul care aş putea contesta meritele lor, mai ales că şi eu m-am aflat o lungă perioadă în colectivul lor tehnic. La cum am preluat eu echipa trebuia să fii jumătate inconştient ştiind ce se aşteaptă de la tine. Consider că mi s-a făcut o mare nedreptate”, a spus Forminte.

„După Europene am ştiut că se va întâmpla acest lucru. A urmat apoi un cantonament la Izvorani în care s-a acumulat foarte mult stres. A fost acolo o acţiune la care au participat toate personalităţile gimnasticii româneşti, iar această acţiune a avut loc fără ca eu să fiu anunţat. Iar pentru mine a fost clar. Îmi reproşez doar faptul că am încercat prea mult să fac pe plac tuturor”, a adăugat antrenorul. „Lotul este mai valoros decât cel pe care l-am preluat eu în urmă cu cinci ani pentru că eu atunci nu aveam nicio senioară în lot. Sunt mulţumit de ce am realizat în cei cinci ani şi o clasare pe locul trei la o competiţie oficială înseamnă ceva. Cred că mi-am adus totuşi o contribuţie la cele 81 de medalii în calitate de antrenor în colectivul tehnic, cât şi în calitate de antrenor principal. Iar în plus am mai contribuit şi la peste 20 de medalii obţinute la juniori”, a menţionat el.

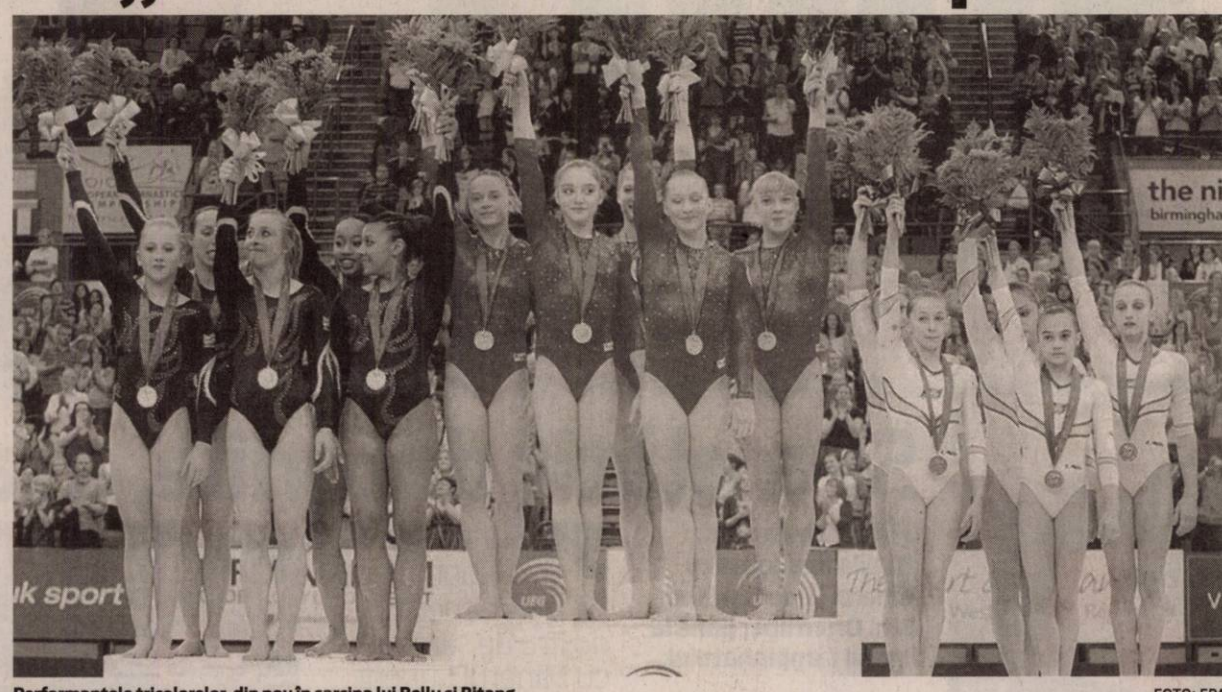

Performanţele tricolorelor, din nou în sarcina lui Bellu şi Bitang FOTO: EPA

A SPUS NU FARULUI

Nicolae Forminte s-a arătat totuşi dispus să colaboreze cu Octavian Bellu şi Mariana Bitang în cadrul colectivului tehnic al lotului feminin de gimnastică a României, dar a exclus o revenire în cadrul clubului CS Farul Constanţa.
Antrenorul lotului feminin de gimnastică al României, Nicolae Forminte, şi-a anunţat, marţi, demisia.
În aceeaşi zi, Comitetului Executiv al Federaţiei Române de Gimnastică a decis ca lotul feminin să fie coordonat de Octavian Bellu, Mariana Bitang şi directorul tehnic Anca Grigoraş. Octavian Bellu şi Mariana Bitang revin astfel după cinci ani la cârma lotului feminin de gimnastică al României.

Ţintim una sau două medalii

MOSCOVA. Preşedintele interimar al Federaţiei Române de Box, Vasile Câtea, a declarat că îşi doreşte una-două medalii la Campionatele Europene din Rusia.

Din delegaţie fac parte Răzvan Andreiana (categoria 54 kg), Gabriel Podaşcă (60 kg), Georgian Popescu (64 kg), Ionuţ Gheorghe (69 kg), Ronald Gavril (75 kg), Alexandru Cristofor (81 kg) şi Constantin Bejenaru (91 kg).

Lupescu i-a luat apărarea lui Lucescu

VILLACH. Directorul general al FRF, Ionuţ Lupescu, a declarat că selecţionerul Răzvan Lucescu va fi susţinut în continuare şi că este important ca până la debutul campaniei de calificare la Campionatul European din 2012 să se cunoască exact care va fi componenţa lotului naţionalei.

„Trebuie să găsim alte soluţii pentru îmbunătăţirea jocului. Nu cred că a fost vorba despre o atmosferă de vacanţă, pentru că, la antrenamente, de la Răduţ până la Chivu, toţi jucătorii s-au concentrat sută la sută.

Eu îl sprijin în continuare pe Lucescu. Important este ca atunci când va începe campania de calificare să ştim exact care este lotul.

Vor mai veni şi alţi jucători care să completeze lotul, mă refer la Săpunaru sau Marica. Trebuie să fim optimişti. Cred că la primul meci din preliminarii, cu Albania, altfel vor sta lucrurile”, a spus Lupescu.

România a pierdut al treilea meci amical disputat în acest an, fiind învinsă, cu 1-0 (1-0), de selecţionata Macedoniei.

Selecţionata noastră va disputa o altă partidă amicală, sâmbătă, în compania reprezentativei Hondurasului.

Ionuţ Lupescu FOTO: FAN

Speră să aibă un aliat în noroc

ST. VEIT AN DER GLAN. Selecţionerul Hondurasului, Reinaldo Rueda, a declarat că speră ca norocul să fie de partea echipei sale în meciul amical de sâmbătă, cu reprezentativa României. Meciul amical dintre Honduras, echipă calificată la Cupa Mondială din Africa de Sud, şi România va avea loc sâmbătă, de la ora 20.30, în localitatea austriacă St. Veit an der Glan.

Andre Villas Boas FOTO: EPA

FC Porto şi-a numit noul antrenor

PORTO. FC Porto a anunţat joi că a ajuns la un acord cu tehnicianul Andre Villas-Boas, care va fi antrenorul formaţiei până în 2012.

Andres Villas-Boas a antrenat sezonul trecut pe Academica Coimbra.

El îl înlocuieşte pe Jesualdo Ferreira, care a plecat după ce a câştigat de trei ori consecutiv titlul în Portugalia (2007, 2008, 2009).

Adriano are iar probleme cu legea

RIO DE JANEIRO. Atacantul echipei Flamengo, Adriano, transferat recent la AS Roma, a fost audiat de justiţia braziliană pentru a da explicaţii în legătură cu presupuse tranzacţii financiare cu traficanţi de droguri din Rio de Janeiro.

Adriano a fost însoţit la audierile ce au durat o oră de avocatul său, Adilson Fernandes. El a ieşit de la audieri escortat de poliţie.

SUNT PRIMELE

Jucătoarele de tenis Serena şi Venus Williams, numărul 1, respectiv 2 la simplu, vor ocupa, începând de luni, primul loc în clasamentul mondial al probei de dublu, pentru prima oară în cariera lor. Serena şi Venus au trecut, în semifinale, scor 2-6, 6-2, 6-4, de cuplul Liezel Huber /Anabel Medina Garrigues (SUA/ Spania). FOTO: EPA

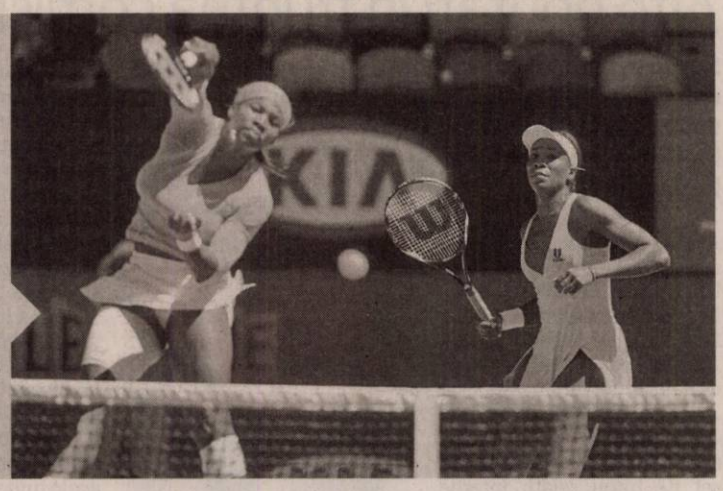

Piţi, peste puţin timp în Ghencea, la Steaua

BUCUREŞTI. Finanţatorul FC Steaua, Gigi Becali, a declarat, joi, că este convins că Victor Piţurcă va fi noul tehnician al Stelei, el având deja un proiect pentru gruparea „roş-albastră”, prezentarea lui urmând să se facă la reunirea jucătorilor.

„Eu am ajuns la concluzia că e cel mai bun antrenor român. Mă întrebam de antrenorul Piţurcă, dar după ce am văzut România la Europene, cum a tras el de echipa aia, că aia e şi acum şi mănâncă bătăile pe care le mănâncă, şi mi-a spus că el a făcut egalurile alea, eu ziceam că bate câmpii.

Acum mi-am dat seama că el le-a făcut. După ce am văzut că a câştigat Liga Campionilor Inter Milano, mi-am dat seama că 80 la sută e antrenorul. Dacă ai echipă şi n-ai antrenor, e degeaba”, a spus Becali.

Măsuri de precauţie contra româncei Alina Dumitru

BUCUREŞTI. Judoka Alina Dumitru a declarat, joi, într-o conferinţă de presă, că adversarele sale şi-au luat măsuri speciale după ce a cucerit medalia de aur la Jocurile Olimpice de la Beijing, din anul 2008. Campioana olimpică şi europeană a precizat că va avea emoţii mai mari decât de obicei la etapa de Cupă Mondială ce va avea loc la Bucureşti în 5-6 iunie. „Va fi mai greu să concurez acasă. Emoţiile vor fi puţin mai mari, va fi şi o presiune în plus pe mine şi îi voi avea aproape de mine pe părinţi şi pe prieteni. Sper să trec peste toate astea, pentru că fiecare punct contează pentru calificarea la Jocurile Olimpice. Orice cupă este importantă pentru orice sportiv”, a adăugat Dumitru.

Dumitru, în tolul luptei FOTO: EPA

Vrea să urce în Liga I cu Iaşiul

IAŞI. Antrenorul Dumitru Dumitriu a declarat, joi, că doreşte să continue la conducerea tehnică a echipei Poli Iaşi, chiar dacă formaţia a retrogradat în Liga a II-a.

„Am avut o discuţie, înaintea plecării din Iaşi, cu preşedintele Cristian Stărică, împreună cu care am stabilit programul vacanţei, data reunirii lotului şi altele. Nu mi-a spus că nu ar dori să lucreze cu mine şi în eşalonul secund, iar asta înseamnă că vom continua colaborarea, nu? Eu vreau să continui cu Poli Iaşi, dar dacă oficialii clubului ieşean au alte variante, să-mi spună. Probabil că dacă va apărea ceva, domnul Stărică mă va suna în mod sigur”, a spus Dumitriu.

Tehnicianul a mai adăugat că pentru a reveni imediat în Liga I, Poli trebuie să devină o echipă competitivă.

Rafa Benitez a fost dat afară de la Liverpool

LIVERPOOL. Conducerea clubului Liverpool a decis să renunţe la serviciile tehnicianului Rafael Benitez, deoarece spaniolul ar fi pierdut controlul asupra vestiarului, informează Daily Mirror.

Potrivit sursei citate, mai multe vedete ale echipei engleze, între care şi Fernando Torres, Steven Gerrard şi Jamie Carragher, au arătat clar că şi-au pierdut încrederea în Benitez. Unii fotbalişti chiar ar fi spus că dacă Benitez rămâne, ei pleacă.

Rafael Benitez, care se află în prezent în vacanţă în Sardinia, are la Liverpool o clauză de reziliere de 16 milioane de lire sterline.

Interimatul la conducerea tehnică a echipei engleze va fi asigurat de secundul lui Benitez, Sammy Lee.

Rafael Benitez FOTO: EPA

Potrivit Daily Star, conducerea grupării din Liverpool i-a oferit lui Rafael Benitez o despăgubire de 3 milioane de lire sterline pentru rezilierea contractului.

Benitez este dorit la Internazionale Milano, iar printre posibilii săi succesori la Liverpool se numără Roy Hodgson, Louis van Gaal şi Jorge Jesus.

Formaţia Liverpool a terminat campionatul Angliei pe locul 7.

Dormitor ROYAL (fără saltea şi somiere) -44%
garderobă, ramă pat, comodă şi 2 noptiere

3221 lei
1799 lei
culoare: sliva/arţar

Bucătăria pe elemente LAMI -20%
culoare: vanilie/calwados

92 lei
elemente începând cu 74 lei
la dimensiunea de 260 cm 1743 lei
1394 lei

PERLA MOBILEI PREŢURI RĂCOROASE DE VARĂ

DISCOUNT DE până la 50%

Biblioteca REMUS -38%

2599 lei
dimensiune: 355/225/51 cm,
culoare: arin
1599 lei

Canapea extensibilă cu ladă MODERN -30%

1399 lei
dimensiune: 190/77/82 cm,
extensia: 190/135 cm, culoare: la alegere
979 lei

Cuier TINY -20%

419 lei
335 lei
dimensiune: 100/198/25 cm,
culoare: arin, calwados, wenge

Arad, str. Iuliu Maniu, nr. 1-3, et. 1 (la Podgoria)
Tel.: 0357/809.919

oferim TRANSPORT GRATUIT
la cumpărarea produselor în valoare de peste1.000 lei
Promoţia este valabilă în perioada 01.06- 30.06.2010,în limita stocului disponibil

Orar:
luni-vineri: 9-17.30
sâmbătă: 9-13.00

SC INTERCITY TRADING SRL, angajează:
agent livrări (profesionist), magazioner-gestionar, agent vânzări, operator contabilitate, horticultor (grădinar).
Studii medii. CV-ul personal str. Lugojului nr. 2, după ora 17:00 (inclusiv pentru cei necontactaţi anterior)
(H-70060)

S.C. SIRE S.R.L.
angajează **operatori asamblare cablaje - femei.**
Condiţii minime: *absolvenţi a 10 clase, sau şcoală profesională tehnică. Experienţa constituie un avantaj.*
Telefon 0257/218748 sau la sediul societăţii, str. Zimandului F.N. (H-99524)

SYSTRONICS
A COMPANY OF CICOR TECHNOLOGIES

Zona Parc Industrial Nord-Vest FN, Arad, România
Societate comercială cu capital integral elveţian având activităţi de producţie electronică, test, cercetare pentru piaţa UE şi Elveţia

Angajează
Montatoare subansamble
Operatori linie SMD

Cerinţe:
- Studii medii
- Indemanare, rabdare, acuitate vizuala buna
- Experienta in domeniu constituie avantaj

Se ofera: salariu motivant, transport gratuit (din Arad si Sanmartin), tichete de masa din prima zi de angajare, bonusuri si prime periodice

Cererile de angajare se completeaza la sediul societatii sau va invitam sa trimiteti un CV la **nr fax 0257.216.733**

---

publi24.ro
anunţuri gratuite

publi24.ro – totul într-un singur loc!

---

www.quarkmotors.ro

Test Drive direct la biroul tău

Acum nu te mai duci tu la test drive. Vine el la tine! Comandă la firmă cele patru vehicule comerciale Volkswagen cu echipări diferite, testează-le şi sigur vei găsi un model pe gustul tău. În perioada 31 mai – 11 iunie, Caravana VanTour va fi la Quark Motors în Arad.
Aşadar, te invităm să ne contactezi şi să soliciţi un test drive direct la biroul tău!
Poţi să vii şi tu la noi! În weekendul 5-6 iunie, te invităm la showroomul Quark Motors din Arad pentru un test drive cu vehiculele comerciale Volkswagen.

Tot aici vei găsi soluţii personalizate pentru afacerea ta.

Caravana VanTour este formată din:
Caddy Furgon echipat ca atelier mobil de către ACT România
Transporter Eurovan 5+1 locuri, echipat ca atelier mobil de către ACT România
Crafter mixt 8+1 locuri, ampatament lung, echipat de către C&I EUROTRANS XXI
Crafter ampatament mediu, echipat cu izolaţie termică şi agregat de refrigerare/congelare, de către TERMOPORT.
Crafter ampatament mediu, echipat cu izolaţie termică şi agregat de refrigerare/congelare, de către AUTOFRIGO.

VanTour

Autovehicule Comerciale

Distribuitorul tău Volkswagen:
Quark Motors
Calea Radnei nr. 288, tel: 0257 22 00 44
Specialist vânzări Volkswagen Autovehicule Comerciale: **Marius Chiaburu** - tel. 0731 600 025
(H-95836)

Program mica publicitate:
pe B-dul Revoluţiei, nr. 81
luni-vineri: 8.00-18.00,
duminică: 9.00-13.00,
pe Poetului 1C (hala 36)
luni-vineri: 9.00-16.00.

EXPERŢI ÎN IMOBILIARE
romimo.ro
PIAŢA DE IMOBILIARE A ROMÂNIEI

Societate cu activitate în domeniul agricol
cu sediul în localitatea Horia
***angajăm* asistentă cu atribuţii de secretariat.**
Cerinţe: limba germană - nivel avansat scris, vorbit, citit, competenţe bune PC, persoană dinamică, proactivă, posesoare permis auto categoria B.
Oferim condiţii de muncă excelente si posibilităţi de avansare, salariu motivant.
Informaţii suplimentare se pot obţine la numărul de telefon: 0749494979
Vă rugăm trimiteti CV-ul dumneavoastră cu poza la adresa de email: adina.hedesan@gmail.com sau la numarul de fax: 0357. 814645
(H-100069)

FABRICĂ DE PAPETĂRIE
ANGAJĂM:
TIPOGRAFI, MAŞINIŞTI CU EXPERIENŢĂ
TEL:0257/255.547
(H-106386)

Pensiunea Restaurant Roberto
Organizăm ieftin în mod profesionist
• Nunţi • Botezuri • Aniversări
• Petreceri tip corporate • Petreceri pentru copii
Încercăm să transformăm orice eveniment într-un spectacol fără a face compromisuri la calitate. Tel. 0722.348.103
(H-106037)

SC KARPATIA FISH SRL
deschide magazin de vânzare peşte viu,
la parterul Bl 126, str. Abrud (Mioriţa).
Fostul peşte din Piaţa MIhai Viteazul.
Deschiderea 1.06.2010 ora 9,00
(H-93645)

S.C. H.ESSERS S.R.L.
Oradea
Angajează:
- Şoferi profesionişti posesori carnet conducere categoria C + E vechime minim 2 ani în trafic intern şi internaţional

Condiţii:
- atestat profesional
- certificat A.D.R
- card digital tahograf
- cunoştinţe medii lb. germană, engleză, franceză.

Selecţia se va desfăşura la sediul firmei din Oradea, şoseaua Borşului nr. 40 în data de 5 iunie 2010, ora 8.00.

Informaţii: d-nul Monenci Florin, telefon 0722.578.972; e-mail: fleet@centrumtransport.ro
(H-96384)

Publicitate 0257-210.775

www.aradon.ro

DECESE

Cu inimile zdrobite de durere şi neputincioşi în faţa destinului anunţăm decesul, mult prea devreme, la numai 29 de ani, după o scurtă şi grea suferinţă a celui care a fost un bun soţ şi tată

ERVIN ANTON REGETAR.

Slujba de înmormântare va avea loc sâmbătă, 5 iunie 2010, orele 14.00, la cimitirul Eternitatea (UTA). Nu te vom uita niciodată! Dumnezeu să-l ierte şi să-l odihnească în pace!

Familia îndoliată: soţia Diana şi fiica Natalia

O inimă a încetat să mai bată, un suflet bun s-a ridicat la cer lăsând în urmă o nemărginită durere şi un dor imens. Recunoştinţă veşnică celei care a fost soţie, mamă, soacră şi bunică

IORDACHE VIORICA.

Înmormântarea va avea loc vineri, 4 iunie 2010, ora 16.00, la cimitirul din Bujac. Priveghiul la domiciliu.

Familia îndoliată

Furat de dor, mă-ndrept uşor înspre trecut şi-mi este greu, văzând cum tot ce mă-nconjoară reaminteşte clipe dragi ce-au dispărut... cu durere în suflet anunţăm dispariţia iubitului nostru tată, soţ, socru, bunic

MARUŞCA EFTIMIE,

în vârstă de 83 ani.

Înmormântarea va avea loc la capela cimitirului din comuna Pecica, astăzi 4 iunie 2010, ora 15.30.

Familia îndolilată Maruşca

Cu adâncă durere în suflet vă aducem la cunoştinţă pierderea scumpului nostru soţ, tată, bunic şi străbunic,

FAUR GHEORGHE.

Înmormântarea va avea loc Astăzi, 04.06.2010, ora 14.00, de la Capela Cimitirului Gai.

Familia îndoliată

Anunţurile de deces se publică GRATUIT!

SERVICII FUNERARE

IN MEMORIAM NON STOP!

KUKI - servicii funerare complete

Oferă toată gama de sicrie, accesorii şi servicii funerare la preţuri avantajoase.

- **cameră toaletat**
- **cameră frigorifică**
- **capac frigorific**

Transport Intern şi Internaţional

Contact: Arad, str. Mihai Eminescu, nr. 4 (în curte)

Tel: 0257/211.929, mob: 0723343964

www.inmemoriamkuki.com

(H-6988141)

Preluarea anunţurilor pentru următoarea zi se face până la ora 15.00 la ambele sedii, cu excepţia anunţurilor de deces, care se primesc până la ora 18 .00, la sediul din Bd. Revoluţiei 81 .

RO STYL COMPANY SERVICII FUNERARE

Arad, Str. Eminescu nr. 22 (lângă Poştă)

tel. 21.44.22, mob. 0728.690.121

TOTUL ESTE NEGOCIABIL

Gratuit:

- **capac frigorific (1 zi)**
- **transport sicriu gol în Arad**

PLATA DUPĂ ÎNMORMÂNTARE

TRANSPORT INTERN ŞI EXTERN

(H-6988134)

CONDOLEANŢE

Cu adâncă durere în suflet ne luăm rămas-bun de la fiul şi fratele nostru drag

ERVIN ANTON REGETAR,

care a decedat mult prea devreme, lăsând o mare durere în sufletele noastre. Nu te vom uita niciodată!

Mama, sora şi fratele împreună cu familiile lor

Cu sufletul plin de durere ne luăm rămas-bun de la ginerele nostru drag

ERVIN ANTON REGETAR,

care s-a stins din viaţă la numai 29 de ani,

lăsând în urmă o familie care l-a iubit nespus de mult. Dumnezeu să-l ierte şi să-l odihnească în pace!

Socrii Lenuţa şi Nicu Ciupuligă

Transmitem un gând de mângâiere, compasiune şi sincere condoleanţe familiei Regetar pentru pierderea fulgerătoare,

la doar 29 de ani a soţului şi tatălui

REGETAR ERVIN.

Familia Kuba

Un gând de mângâiere, compasiune şi sincere condoleanţe. Suntem alături de verişoara şi fina noastră, Diana şi Natalia Regetar, în aceste clipe de grea încercare şi durere pricinuite de plecarea spre veşnicie a soţului ei drag,

ERVIN REGETAR.

Dumnezeu să-i dea odihnă veşnică!

Familia Ardelean şi familia Doroţiu

Colectivul Şcolii Generale Olari este alături de colega prof. Regetar Diana în încercarea grea pricinuită de decesul soţului

ERVIN ANTON.

Suntem alături de colega noastră Lenuţa Ciupuligă în momentele grele pricinuite de dispariţia fulgerătoare a ginerelui

ERVIN.

Sincere condoleanţe!

Colectivul Secţiei Oncologie

Cu adâncă durere în suflete, regretăm plecarea prea devreme dintre noi, a celui ce ne-a fost un coleg deosebit

REGETAR ERVIN.

Dumnezeu să-ţi dea odihnă veşnică! Vei rămâne mereu în amintirea noastră. Condoleanţe familiei îndurerate!

Colegii de servici

Suntem alături de Tina Iordache în aceste momente grele pricinuite de trecerea la cele veşnice a mamei sale. Sincere condoleanţe!

Colectivul D.G.A.S.P.C. Arad

Publicitate 0257-210.775

Uneori viaţa ne încearcă. În aceste momente grele suntem alături de Tina şi de familia Iordache în marea durere pricinuită de pierderea celei care a fost

IORDACHE VIORICA.

Sincere condoleanţe!

Familia Ioţcu

Un gând de mângâiere, compasiune şi sincere condoleanţe colegei noastre Tina Iordache în durerea pricinuită de decesul mamei sale. Dumnezeu să o odihnească în pace!

Colectivul Consiliului Judeţean Arad

Întristaţi, suntem alături de prietenii noştri Viorel, Adrian şi Tina Iordache, acum când o petrec pe ultimul drum pe mama lor,

VIORICA IORDACHE.

Condoleanţe!

Fam. Dumitrean David, Chirilă şi Ana-Maria

Sunt alături de prietena mea Florentina Iordache în dureroasele clipe ale despărţirii de draga sa mamă. Sincere condoleanţe!

Dorina Chambree

Împărtăşim marea durere a colegei noastre Florentina Iordache în aceste clipe grele pricinuite de decesul mamei sale. Sincere condoleanţe!

Organizaţia de Femei PDL Arad

Împărtăşim durerea ta, Tina, la despărţirea de mama ta dragă. Dumnezeu să o odihnească! Sincere condoleanţe întregii familii!

Fam. Ladislau Heveşi

Colectivul RA. AZL Curtici - Arad transmite un gând de mângâiere, compasiune şi sincere condoleanţe D-nei Iordache Florentina în durerea pricinuită de decesul mamei dragi.

Împărtăşim marea durere a prietenei noastre Tina Iordache în aceste clipe grele pricinuite de decesul mamei. Dumnezeu să o ierte şi să o odihnească în pace! Condoleanţe întregii familii!

Familia Tomule

Suntem alături de familia Silaghi, în momentele grele pricinuite de dispariţia mamei,

SILAGHI ELENA.

Sincere condoleanţe familiei îndoliate!

Familiile Heveşi şi Condrea

Un gând în amintirea ta,

DRINC LENUŢA.

Dumnezeu să te odihnească în pace!

Grigoriu Mărioara şi mama

www.Doliu.ro

COMEMORĂRI

La împlinirea a şase săptămâni de la trecerea la cele veşnice a distinsei

Academician

CORNELIA BODEA,

Duminică, 6 Iunie 2010, ora 12.00, în Biserica Ctitorită de răposata, Biserica de lemn - Cuvincioasa Paraschiva -, din incinta Spitalului Clinic Judeţean de Urgenţă Arad, va avea loc slujba Parastasului de pomenire.

Familiile Buda şi Criste

Purtăm în suflet aceeaşi durere şi tristeţe la împlinirea a şase săptămâni de când a plecat dintre noi cel care a fost soţ, tată, bunic şi străbunic

PĂDUREAN OCTAVIAN MIRCEA.

Pe această cale dorim să mulţumim preoţilor şi tuturor celor care prin prezenţă şi flori au fost alături de noi în acele momente triste ale despărţirii conducându-l pe ultimul drum. Dumnezeu să-l ierte şi să-l odihnească în pace! Parastasul va avea loc duminică, 6 iunie, ora 12.00, la Biserica Ortodoxă din Ghioroc.

Soţia şi copiii

O amintire pentru cei care l-au cunoscut şi o mare durere pentru cei care l-au pierdut. Cu tristeţe în suflet anunţăm că s-au scurs 6 săptămâni de când iubitul nostru

BODROGEAN TRAIAN-ILIE

a plecat dintre noi. Parastasul va avea loc sâmbătă, 5 iunie 2010, la ora 12.00, la Biserica Ortodoxă din Grădişte.

Familia îndoliată

Au trecut şase săptămâni de când scumpa mea soţie, fiică şi soră

HOTĂRAN VIORICA

a plecat dintre noi. S-a stins puţin câte puţin sub privirile mele plecând prea devreme de lângă mine. A răbdat liniştită până când Dumnezeu a chemat-o acolo Sus. A fost plină de viaţă, ar fi vrut să mai trăiască, dar aşa i-a fost scris ca ea să mă părăsească. Parastasul va avea loc duminică, 6 iunie 2010, ora 11.00, la Biserica Ortodoxă din Pilu.

Soţul, mama Florica, soacra Sofia

Au trecut 6 săptămâni de când scumpa noastră mamă, bunică şi soacră

HOTĂRAN VIORICA

a plecat dintre noi. Ce trist e atunci când mama nu-i/Pustie-i casa orişicui/E atât de gol şi atât de trist/ Când mama apare doar în vis. Lacrimi, dor şi suferinţă/Ai lăsat în urma ta/ Suflete pe veci rănite. Te plângem neîncetat, ai fost şi vei rămâne mama noastră cu adevărat.

Fiica Amalia cu Florin, fiica Valentina cu Dănuţ, nepoatele Alexandra, Mădălina, Adela

---

Lacrimi, durere şi flori pe mormântul tău, acum la împlinirea a 6 luni de la trista despărţire, dragul nostru soţ, tată şi ginere

BĂTĂRAN NICOLAIE.

Te-am iubit mult şi te-am pierdut, dar vei fi mereu în inimile noastre. Fie ca Dumnezeu să-ţi dea odihna veşnică şi un colţişor din Împărăţia Sa! Parastasul va avea loc la Cimitirul din Micălaca 5 iunie 2010, ora 12,00.

Soţia Ligia, fiica Nicoleta şi socrii Augustin şi Maria

Cu nemărginită durere anunţăm că a trecut un an de când a plecat de lângă noi cel care a fost iubitul nostru soţ, tată, socru, bunic şi străbunic

GHILEA VIOREL.

Dumnezeu să-l odihnească în pace! Nu te vom uita niciodată. Parastasul de pomenire va avea loc sâmbătă, 5 iunie 2010, ora 12.00, la Catedrala Ortodoxă Veche.

Familia îndoliată

Acum un an ai plecat de lângă noi fără să poţi spune un cuvânt. Ai lăsat în urma ta lacrimi, durere, tristeţe şi un gol imens în sufletele noastre bunul şi dragul nostru fiu, soţ şi frate

LACI WESSER.

Lumânări aprinse, gânduri pioase şi o rugăciune către Bunul Dumnezeu pentru sufletul tău. În inimile noastre vei trăi veşnic!

Mama Margareta, soţia Mariana şi fratele Feri

De un an trăim cu durerea şi regretul că te-am piedut bunul nostru tată,

LACI WESSER.

Ai plecat printre stele de unde ne veghezi neîncetat. Nu vom uita niciodată dragostea cu care ne-ai înconjurat. Lacrimi, flori şi lumânări vor fi mereu pe mormântul tău. Dumnezeu să-ţi vegheze somnul de veci!

Gabi şi Miha

Tristă şi neuitată va rămâne ziua de 7 iunie când în urmă cu un an ai plecat pentru totdeauna dragul şi bunul nostru tată şi bunic

LACI WESSER.

Nu vom uita niciodată chipul tău drag şi bunătatea din sufletul tău. Dormi în pace suflet blând!

Zoli, Oana, Găbiţă şi Andra

O rugăciune către Dumnezeu, o lumânare aprinsă şi gânduri pioase în amintirea fratelui nostru drag,

PĂDUREAN OCTAVIAN MIRCEA

acum la 6 săptămâni de la plecarea lui prea timpurie în veşnicii. Nu te vom uita niciodată!

Surorile Zina, Rodica şi Viorica cu familiile lor

S-a scurs 1 an de zile de când

MIHĂIEŞ PETRU

a trecut la cele veşnice. Lipsa ta mereu se simte/Şi întristarea neîncetat/Dar în inimile noastre/Vei trăi neîncetat/ C-aşa e totul trecător/Şi trecătoare-i viaţa/Din tot ce a fost frumos şi bun/ Rămânem cu speranţa. Dumnezeu să-ţi dea odihnă veşnică! Parastasul de pomenire va avea loc duminică, 6 iunie 2010, ora 12,00, la Biserica Ortodoxă Română din Gai.

Soţia Viorica, fiica Mihaela, ginerele Ghiţă şi nepotul Dean

Aprindem o lumânare şi aşezăm un buchet de amintiri dragi, gânduri de recunoştinţă şi lacrimi pe mormântul celui care a fost

PETREAN ROMULUS.

Parastasul va avea loc sâmbătă, 5 iunie 2010, ora 11,00, la Biserica Ortodoxă din Aradul Nou. Dumnezeu să-l odihnească!

Soţia Iolanda, nepoţii Doru, Cornelia şi Daiana

Cu adâncă durere, dor în suflet şi lacrimi pe obraji, amintim că se împlinesc 6 săptămâni de când ne-a părăsit

BERBECE GIURGEVCA.

Comemorarea va avea loc la biserica din cartierul Alfa, duminică, 6 iunie, de la ora 11.00.

Fiul Dorin şi nora Laura

Îndureraţi, cu dor nestins şi cu lacrimi nesfârşite amintim că s-au scurs 6 luni de la plecarea în veşnicie a dragului şi mult preţuitului nostru soţ, tată şi bunic iubitor, om de o onestitate rară, iubitor de semeni, cel care a fost

ONAGA TRAIAN,

din Sebiş.

Speranţa revederii ne dă curaj să mergem mai departe.

Familia îndoliată

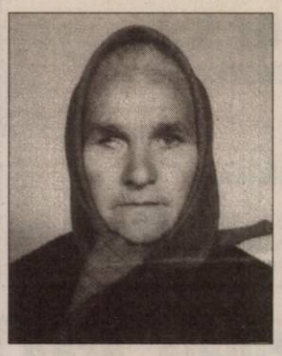

Cu durere în suflet anunţăm că s-au scurs 6 săptămâni de când a plecat dintre noi cea care a fost o mătuşă iubitoare,

BERAR LIVIA.

Parastasul de pomenire va avea loc la Biserica Sîrbă din Gai, la data de 06.06.2010. Nu te vom uita niciodată!

Fam. Bolea şi Gavrilete

Cu aceeaşi durere amintim că astăzi se împlinesc 2 ani de când a fost chemat acasă

IERCOŞAN LAZĂR,

soţ, tată şi bunic.

Familia Iercoşan

✝ Un pios omagiu şi aducere aminte la împlinirea unui an de când ne-a părăsit cel care a fost un iubitor soţ, tată, bunic şi socru

MUSCĂ IOAN.

Parastasul va aveea loc duminică, 6 iunie 2010, ora 12.00, la Biserica Ortodoxă din Comlăuş.

Soţia Ana fiica Dorina cu familia şi fiica Cornelia cu familia

---

Pios omagiu, regrete şi triste amintiri la împlinirea a 2 ani de la plecarea dintre noi a soţului meu

av. LAZI DODEANU.

Dumnezeu să-i dea odihnă şi linişte!

Ica

Anunţurile de deces se publică GRATUIT!

POSTURI VACANTE

DEDEMAN
DEDICAT PLANURILOR TALE

CONSULTANT VÂNZĂRI (confecţioner perdele, draperii)

Descrierea postului:
- confecţionarea de perdele şi draperii conform comenzilor clienţilor
- vânzarea prin consiliere a produselor

Cerinţe
- experienţă în lucru cu maşina de cusut automată
- experienţă în confecţii textile

PERSONAL CURĂŢENIE:

Descrierea postului:
- asigură şi întreţine curaţenia în întreg spaţiul comercial şi în zonele adiacente magazinului

Oferta (bonusuri, beneficii):
- salariu atractiv
- bonusuri periodice în funcţie de performanţă
- bonuri de masă

Mai multe detalii puteţi obţine la telefon: 0751 031 301

CV -urile se depun:
- *direct la magazinul DEDEMAN situat pe Calea Aurel Vlaicu, nr. 289 C*

(H-99989)

S.C. MAXSTILE S.R.L
producător de mobilier tapiţat

Angajează:

CROITORI PIELE
MUNCITORI NECALIFICAŢI

Cerinţe:
- experienţă (pt croitori)
- seriozitate
- responsabilitate

Se oferă:
-salariu motivant
-tichete de masă
-transport gratuit

Informaţii suplimentare se pot obţine la telefon 0257/ 278702 int 106 sau la punctul de lucru din cartierul Sinicolaul – Mic, str. Nicolaus Lenau nr.11 Arad

(H-95839)

Cabinet Individual Expert Contabil Borteş Angela
anunţă

deschiderea noului sediu

situat în localitatea
Vladimirescu, str. Gării, nr. 21, ap. 4 (în incinta complexului comercial începând cu data de 7 iunie 2010, telefon 0744.273.611, e-mail: angela.bortes@yahoo.com

(H-106604)

S.C. ASTRA VAGOANE CĂLĂTORI S.A.
angajează:

- **şef manevră CFU**
- **tehnician frigotehnist**

Cv-urile se trimit la nr.fax: 0257/258168 până la data de 15.06.2010 sau personal la sediul societăţii din Arad, Str.Petru Rareş nr.1-3

(H-107066)

(H-27802)

C.E.C.C.A.R. Filiala Arad

face înscrieri pentru examenul de admitere la stagiu pentru dobândirea calităţii de expert contabil şi contabil autorizat, zilnic între orele 8.00-16.00 şi anunţă începerea cursului de pregătire pentru examen în data 07.06.2010, orele 16.00, locaţia de desfăşurare facultatea de Ştiinţe Economice a Universităţii Vasile Goldiş str.Mihai Eminescu nr. 15.

Depunerea dosarului de înscriere la examen se face până în data de 25.06.2010.

(H-106012)

INFORM MEDIA

INFORM MEDIA, editorul cotidianelor Jurnal Arădean şi Arad Expres, parte a grupului multinaţional Inform Media, care îşi desfăşoară activitatea în domeniul presei locale tipărite

CAUTĂ

Distribuitori de presă (în cutii poştale) pentru localităţile: Ghioroc şi Aluniş.

Cerinţe:
Seriozitate;
Dinamism;
Conştiinciozitate.

Se oferă:
Salariu atractiv;
Timp de lucru 2 ore.

Informaţii suplimentare la telefon: 0257/228.586 sau 0728.284.737, de luni până vineri între orele 9-17.

ANIVERSĂRI

La împlinirea unui anişor LUCA
dragă, mami, tati şi Emanuel iţi spunem
LA MULŢI ANI
şi te iubim mult.
Adina, Dani şi Emanuel, Şicula

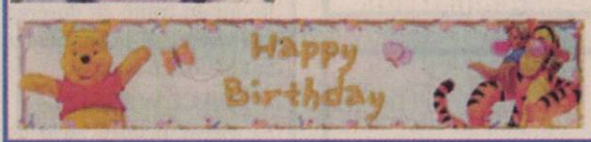

Să calci mereu pe trandafiri pe flori nemuritoare,/ Să ai în ochii tăi priviri ca razele de soare/ Să ai o viaţă ca-n poveşti/ Cu visele împlinite/ Să dăruieşti celor ce-i iubeşti doar clipe fericite,
LA MULŢI ANI!
LUCA.
Îţi urează la împlinirea primului anişor bunicii Mitru şi Florica, Şicula

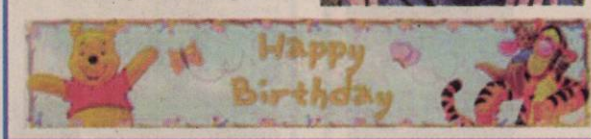

GARSONIERE

- **Ocazie- garsoniere** 42 mp- ultracentral, etajul 1, nou 2010 preţ 17.000 Euro. Informaţii 0753.815.178, 0740.418.252. 90100
- **Vând garsonieră** Buşteni, amenajată modern. Informaţii 0745.265.165. 106484
- **Vând garsonieră** CF I, Bl Z 6E.Informaţii telefon 0755.618.858, 0755.738.106. 93647
- **Vând garsonieră** confort 1, etaj 1/4, Piaţa Agroalimentară Vlaicu Lebăda. Telefon 0770.131.538, 0720.182.522. 66620
- **Vând garsonieră** confort I, Păncota, 11.000 Eur negociabil. Telefon 0754.784.163. 93683
- **Vând garsonieră** confort 3, parter, Calea Romanilor, renovată complet, 11.000 Eur, 0755.523.755. 108447
- **Vând urgent** garsonieră Uta, complet utilată, disponibil imediat.Preţ 17.000Euro, 0754.829.115. 55802

AP.1 CAMERĂ

- **Vând apartament** una cameră decomandat,Vlaicu, etaj 2/4, îmbunătăţit, 21.000Euro, negociabil,ocupabil imediat.Informaţii telefon 0357/401859, 0720.338.633. 105136
- **Vând apartament** 1 cameră, Grădişte, amenajat, PF, 0723271210, 0357401556. 88093
- **Vând apartament** 1 cameră, amenajat şi mobilat, zona Vlaicu, parter preţ 23.000 Euro, telefon 0741.187.207. 106467
- **Vând apartament** 1 cameră, etaj 4, Boul Roşu, 0722.479.337. 107000

AP.2 CAMERE-ARAD

- **Vând aparatament** 2 camere, bloc etaj II, decomandate, Maiakovski, fără intermediari. Informaţii 0257/233.329. 105549
- **Vând apartament** amenajat, Arad, str. N.Bălcescu, parter, L112, 2 camere, grup sanitar, bucătărie, cămaraă, boxe, preţ 27.000 Euro, informaţii 0740.211.868, 0729.337.249. 99059
- **Vând apartament** 2 camere, parter înalt, cu balcon, Bl. P+3, ultracentral, preţ avantajos. Telefon 0744.605.624. 13134
- **Vând apartament** 2 camere confort 1, balcon închis, decomandat, termopan, Romanilor, 0735.498.974. 66244
- **Vând apartament** 2 camere, decomandat, 70mp, zona Băncilor, parter, 48.000Euro. Telefon 0744.813.406. 93667
- **Vând apartament** 2 camere bloc 303/5, etaj II, 2 balcoane, termotecă. Telefon 0723.207.324. 94066
- **Vând apartament** 2 camere decomandat Vlaicu, A7, etaj 4/10 mobilat şi utilat modern, 60 mp, climatizat, 36.000 Euro, negociabil, persoană fizică. 0744.920.584, 0740.851.950. 99023
- **Vând apartament** 2 camere, bloc Libelula, super amenajat şi mobilat, 0744.555.076. 100471
- **Vând apartament** 2 camere Gara Aradul Nou, termopan, mobilat, 0744.555.076. 100492
- **Vând** apartament 2 camere V.Milea etaj I, semidecomandat, la preţul de 36.000 Eur negociabil. Telefon 0741.158.777. 106365
- **Vând apartament** 2 camere Micălaca 70 mp, preţ 31.000 Eur. Telefon 0743.036.482. 106533
- **Vând apartament** 2 camere în Alfa, preţ 34.000 Eur, bloc nou. Tel. 0727.836.953. 107253
- **Vând apartament** 2 camere în Grădişte, preţ 32.000 Eur negociabil. Telefon 0727.836.953. 107312
- **Vând apartamente** cu două camere şi spaţiu comercial în bloc nou, pe Cocorilor, 0746.194.428, 0762.213.545. 972391
- **Vând apartment** 2-3 camere singur în curte, zona Centru, 0752.812.597. 98838
- **Vând urgent** apartament 2 camere, decomandat zona 300, etaj IV, cu pod utilat liber negociabil. Telefon 0741.013.515. 93770
- **Vând urgent** apartament 2 camere, zona Intim.Informaţii telefon 0726.391.978 şi 0726.689.489. 93643

AP.3 CAMERE-ARAD

- **Vând apartament** 3 camere, Grădişte, etaj 4/4, decomandat, 78 mp, contorizat apă şi încălzire, neamenajat. Telefon 0257/235298, 0742.378.390. 85797

romimo.ro

- **Vând apartament** 3 camere zona Gării, 105 mp, 2 balcoane închise, centrală, clima, uşi+geamuri, termopan, 2 pe palier, bucătărie mobilată, totul amenajat modern, 56.500 Euro, 0722.577.061. 89386
- **Vând apartament** 3 camere zona Miorita, Bloc 110, 2 băi, balcon, geamuri termopan, gresie, faianţă, parchet stejar, zonă liniştită, etaj 1/4. Preţ 46.000 Eur. Telefon 0751.026.676, 0357/414972. 100031
- **Vând apartament** 3 camere, zona 300 lângă Maranata, complet mobilat şi utilat, incluziv termotecă, ocupabil imediat, telefon 0720.444.020. 99224
- **Vând apartament** 3 camere zona Intim, 30.000 Eur negociabil, 0357/804216. 108537

AP.4 CAMERE-ARAD

- **Vând apartament** în Vlaicu cu 4 camere la Bl.Z4, 0770.247.379. 66252
- **Vând apartament** 4 camere, etaj-3/4,Peneş Curcanu.Telefon 0747.989.901, orele 8.00- 17.00. 72764
- **Vând apartament** 4 camere zona 300 Micălaca, lângă Maranata, utilat şi mobilat, merită văzut. Informaţii 0745.668.197. 94243
- **Vând apartament** 4 camere, Vlaicu, zona Lebăda, Z27, etaj 3. Tel. 0742.839.108. 97504
- **Vând apartament** 4 camere, 52.000 Eur, Vlaicu, etaj 2, 0720.533.753. 100508
- **Vând apartament„Samanta"** 4 camere, urcător, zona Polivalentă, ☆preţ avantajos ☆ Informaţii ☎0744.797.853. 90174

APARTAMENT LA CASĂ

- **Vând apartament** în asociaţie 154 mp, 3 camere şi dependinţe, curte, grădină, pod, garaj, pivniţă, în carteriul vilelor şi teren pe Insula Mureş 280 mp, înscris în cartea funciară. Informaţii telefon 0357/429.421. 98946

CASE-ARAD

- **Ocazie! Vând** casă în Micălaca pe str. Stânjenel suprafaţă 1440 mp FS 20 ml, D+P+E ridicată în roşu, la preţul de 190.000 Eur negociabil, se poate şi în 3 rate. Telefon 0741.158.777. 106407
- **Vând casă** Cartierul Funcţionarilor toate utilităţile curte grădină, acces auto, preţ 100.000 Euro, negociabil, telefon 0257/232-489, 0747.798.603. 88980
- **Vând casă** cu grădină în Grădişte,str. Orion nr. 30.Telefon 0740.512.942. 99961
- **Vând casă** cu teren 720mp, Poltura, str.Retezat 48, 0257/240746. 104544
- **Vând casă** cu 2 apartamente total sau separat, str. Gheorghe Doja. Telefon 0723.516.414, 0723.592.416. 100499
- **Vând casă** duplex în roşu, utilităţi, teren Vladimirescu, 55.000 Eur negociabil. Telefon 0745.214.355. 37932
- **Vând casă** Gorunului 10, Grădişte Arad. 0257/370.219, 0744.995.331. 13541
- **Vând casă** nouă în Grădişte, suprafaţă 183 mp, compusă din 3 dormitoare, 3 băi, living, bucătărie cu loc de luat masa, pivniţă, teren 200 mp. Informaţii telefon 0762.236.360. 75609
- **Vând casă** în Gai (sau schimb cu apartament 2 camere + diferenţă), compusă din 4 camere, baie, bucătărie, cămară, hol mare, 70.000 Eur negociabil. Telefon 0745.398.762 (după ora 15.00). 96578
- **Vând casă** în Grădişte, str. Egalităţii, nr. 5. Informaţii 0725.616.564. 71952
- **Vând casă** în Grădişte suprafaţă 614 mp pe str. Ivrianu, amenajată, 4 camere la preţul de 110.000 Eur negociabil, 0741.158.777. 106383
- **Vând casă** în roşu, parter+mansardă, Grădişte.Telefon 0754.940.166. 108051
- **Vând casă** veche, ST= 576 mp, SC= 148 mp, Arad, str. Dorel Sibii 16 (fostă Grănicerilor) zona Intim, singur în curte, intrare auto, grădină, stradă liniştită, preţ informativ, 90.000 Eur. Tel. 0745.582.015. 106871
- **Vând casă** zona Uta, toate utilităţile. Preţ negociabil.Telefon 0722.542.176, 0744.227.354. 995796
- **Vând casă** 4 camere, baie, bucătărie, 2 magazii, curte, gaz.Preţ 45.000Euro, zona Uta.Informaţii telefon 0357/881276, 0752.425.210. 94242

CASE-JUDETUL ARAD

- **Ocazie: vând** casă localitatea Sânleani, suprafaţă totală 700 mp util 140 mp front stradal 18 ml, construită din boltari roşii, preţ 62.000 Eur. Telefon 0722.355.941. 100480
- **Vând casă** ţărănească cu faţadă la stradă 9 m, localitatea Sebiş, strada Someşului nr.43. Informaţii 0744.173.714. 94298
- **Vând casă** Şofronea, suprafaţă 1.440 mp. Telefon 0257/416.266. 996025

- **Vând casă** Chişineu Criş Str.Avram Iancu 21, vând 1.44 ha pământ arabil. Informaţii 0770.275.955. 15136
- **Vând casă** Chişineu- Criş Argeş nr. 2, Informaţii 0724.521.575, 0726.455.653. 72847
- **Vând casă** complet mobilată, apă curentă, baie şi grădină, 1.000 mp în satul Pescari nr. 67, comuna Gurahonţ.Telefon 0729.626.385. 104410
- **Vând casă** cu etaj şi baie, suprafaţă 2000 mp, Chelmac 81, telefon 0749.436.782. 95813
- **Vând casă** cu grădină oraş Lipova, central. Informaţii 0770.277.690. 93903
- **Vând casă** cu grădină în Sânleani, poziţie bună. Telefon 0730.477.094. 95751
- **Vând casă** la roşu 200 mp, P+E, ST 600 mp, îngrădit, Sânpaul, 4 km de Arad, 31.000 Eur. Tel. 0722.518.213. 93663
- **Vând casă** localitatea Horia. Telefon 0744.706.183, ora 16- 20. 105789
- **Vând casă** mică, grădină mare, deschidere stradală 50ml, în comuna Şiria, aproape de şoseaua principală şi centru. Preţ negociabil. Informaţii telefon 0724.394.687. 95754
- **Vând casă** în Curtici, central, preţ negociabil. Informaţii 0746.460.802. 72600
- **Vând casă** în Fântânele, nouă, P+M, 150 mp construit, ST- 545 mp, 49.900 Euro, negociabil, 0723.767.415. 87451
- **Vând casă** în Moroda cu grădină. Informaţii 0740.835.923. 98599
- **Vând casă** în Socodor la şoseaua principală cu suprafaţă totală de 2800 mp, telefon 0733.946.698. 993446
- **Vând casă** în Tauţ, nefinisată, 13.000 Eur, 0745.260.401. 97610
- **Vând casă** 2 camere, necesită reparaţii, cu 4300 mp, teren intravilan, la Căprioara, Săvârşin, 14.000 Euro, 0722.518.213. 93668
- **Vând casă** 2 corpuri +anexe+ teren arabil, sat Camna nr. 112, comuna Şilindia. Informaţii 0766.100.436. 95774
- **Vând în** Semlac casă la şosea, în centru, 3000 mp teren, şase camere, utilităţi, dublu front stradal. Telefon 0722.608.463, 0722.256.773. 997888
- **Vând urgent** casă ţărănească 2 camere, bucătărie, curent, fântână în curte, grădină+teren 1030 mp, zonă de vânătoare, turism rural, privatizare forestieră agricolă, sat Groşii Noi, 8.000 Eur negociabil. Telefon 0744.101.827. 106603
- **Vând vilă** nouă lux, la cheie, complet amenajată, Vladimirescu 500 mp, 200 mp locuibili, 129.000 Eur, 0722.205.811. 97094

CASE-ALTE JUDEŢE

- **Vând casă** Battania zona Ştrand. informaţii 0741.641.080. 105529
- **Vând casă** în Batania 14.000 Eur negociabil. Telefon 0748.622.480. 98201
- **Vând casă** în Ungaria, grădină, gaz, termotecă, locuibilă, 0744.555.076. 100488
- **Vând urgent** în Bătania (Ungaria) zonă centrală, 2 case alăturate, confort sporit, 4 respectiv 2 camere, garaje şi anexe. Str. Hunyadi 43- 45 A. Telefon 0036.30.398.0999, 0036.30.265.6656. 4955
- **Vând/Schimb casă** Dombegyhaza cu apartament Arad. Ofer diferenţă. Informaţii 0722.348.103. 106021

CASE DE VACANŢĂ-ALTE JUDEŢE

- **Case şi** terenuri intravilan BATTONYA, DOMBEGHYHAZA, ieftin, utilităţi, PersoanăFizică, 0722- 257409. 73200

VILE-ARAD

- **Ocazie vând** vilă Confecţii 140 mp, P+M, 3 camere, preţ 43.000 Euro, telefon 0740.418.252., 0753.815.178. 90097
- **Vând vilă** în cartierul rezidenţial din Grădişte. Telefon 0357/436711, 0740.517.213. 66258
- **Vând vilă** în Gai, str. Dunării 67, 300mp.Preţ foarte bun.Informaţii telefon 0752.200.293. 95755

SPAŢII COM-ARAD

- **Spatiu comercial** CONFECŢII, 66 mp. vitrină- mare, PersoanăFizică, preţ ocazie, 0722- 257409. 73170
- **Vând hale** diverse activităţi preţ negociabil. Informaţii 0752.812.597. 98797
- **Vând spaţiu** comercial 130 mp, două intrări stradale, Grădişte. 0721.680.881. 60997
- **Vând, închiriez** spaţiu comercial pe ştrandul Neptun, 0744.558.994. 55970
- **Vand Spatiu** Comercial,central,0744568885 98595

TERENURI LOCAL

- **P.F. vând** 1500 mp teren în Grădişte. Informaţii 0745.139.381. 100470
- **P.F. vând** 8700 mp teren agricol în intravilan. Informaţii 0745.139.381. 100467
- **Vând loc** casă în Grădişte între case 466 mp, 33.000 Eur, 0745.615.820. 93750
- **Vând loc** de casă (581 mp) cu fundaţie casă şi gard turnate în Vladimirescu (Via Carmina). Ofer proiect gratis, negociabil. Telefon 0732.313.557. 99017
- **Vând parcelă** 2500 mp la centură, PUZ aprobat pentru construcţii comerciale şi servicii. 0722.521.300. 50866
- **Vând parcelă** 8000- 15000 mp, la centură-Micălaca, PUZ aprobat pentru construcţii comerciale, servicii, industriale. Telefon 0722.521.300. 50866
- **Vând teren** intravilan în Alfa pe str. Zorilor, suprafaţă 450 mp FS 13 ml, aproape de viitoarea autobandă, la preţul de 24.000 Eur negociabil. Telefon 0741.158.777. 106488
- **Vând teren** 3.500mp, Ştefan Tenetchi nr.28, 0723.870.005. 58099
- **Vând 3.8** ha teren pentru construcţie hale, depozite, cu PUZ aprobat, front 75 M la centură. Telefon 0722.521.300. 50866
- **Vând 5ha** teren cu PUZ pentru construcţii comerciale, servicii, industriale, front 82M la centură. Telefon 0722.521.300. 50866
- **Vând 500** mp teren str. Tabakovici. Informaţii 0744.764.570. 104705

TERENURI JUDEŢ

- **Ocazie vând** 3 Ha teren şosea Horia, front stradal 600 ml, utilităţi curent, preţ 1 Eur mp. Telefon 0722.355.941. 100478
- **Vând loc** de casă Mâsca, curent, apă, 70 m şoşea. Informaţii 0752.134.976. 93889
- **Vând loc** intravilan în comuna Şiria, 2200 mp, toate facilităţile, preţ avantajos. Telefon 0742.322.066. 96035
- **Vând teren** intravilan, Cladova, 5 Eur/mp. Telefon 0722.238.837. 47954
- **Vând teren** intravilan Păuliş 2228 mp, la şoseaua naţională DN7. ☎0751.309.585 78456
- **Vând teren** intravilan, la Sânpaul, îngrădit, apă, curent, canalizare, 4800 Eur. Telefon 0722.518.213. 94089

O rugăciune şi un gând frumos de aducere aminte pentru cea care a fost soţie, mamă şi bunică,

IGA ZENI.

Se împlinesc 6 ani de când ne-ai părăsit şi ai plecat în veşnicie. Bunul Dumnezeu să-ţi vegheze somnul! Vei rămâne mereu vie în inimile noastre!

Familia Iga

În ziua de 6 iunie se împlinesc 11 ani, ziua în care liniştea şi bucuriile vieţii s-au transformat brusc în lacrimi şi durere prin pierderea fiului şi fratelui nostru

TIBERIU TOMICI.

Dumnezeu să-ţi vegheze somnul etern şi să-ţi dăruiască lumină fără sfârşit!

Mami, tati, Veronica

Cu adâncă durere în suflet anunţăm că în data de 6 iunie 2010, se împlinesc 2 ani de adâncă durere şi suspin de la decesul fiicei, mamei, soţiei şi sorei

POP ROMANIŢA
(născută CLEP).

Părinţii, fiul Tudor, soţul, fratele, socrii şi cumnata

Se împlinesc 10 ani de când a plecat dintre noi cel care a fost

PETICA PETRU,
din Şiria.

Dumnezeu să-l odihnească în pace!

Familia

Tristă va rămâne ziua de 5 iunie când se împlineşte un an de la plecarea fulgerătoare dintre noi a celui care a fost soţ, tată şi socru

FILIP DUMITRU.

Parastasul va avea loc în 6 iunie la biserica comunei Mişca, ora 12,00. La numai 72 ani ne-ai părăsit dar vei fi mereu în sufletele noastre.

Soţia Maria, fiul Dan şi nepoata Ane

Au trecut 7 ani de când o inimă bună a încetat să mai bată, bunul şi iubitul nostru soţ, tată şi bunic

DĂNUŢ BĂNCESCU.

Ai rămas viu în memoria noastră, te iubim şi nu te vom uita. Parastasul va avea loc duminică, 6 iunie 2010, ora 12.00, la biserica din Vladimirescu.

A ta soţie Ana şi fiicele Carmen şi Daniela cu familiile lor

Tristă şi dureroasă va rămâne ziua de 4 iunie 2007 de când m-a părăsit dragul meu frate,

MACAVEI LAZĂR ONORIU,
din Sâmbăteni,
a trăit 65 ani.

Dragă frate, de la 15 ani ai muncit şi ai agonisit pentru o cruce şi un mormânt. Fie-i ţărâna uşoară şi memoria binecuvântată!

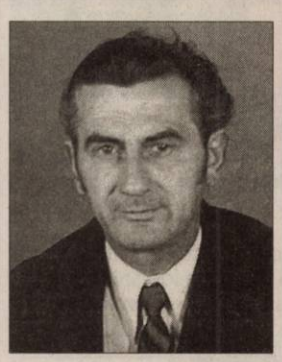

Se împlinesc 8 ani de la nedreapta despărţire de soţul meu drag

KAPOSZTA GAVRIL.

Vei rămâne veşnic prezent în sufletul meu, ca înger păzitor, aşa cum ai fost şi aici pe pământ. Neconsolată, te voi iubi toată viaţa.

Soţia Maria

Publicitate:
0257/210.775
0257/280.904

• **Vând teren** la Şiria suprafaţa 25 ha compact, la preţul de 2200 Eur negociabil. Telefon 0741.158.777. 106537

• **Vând teren** 3000 mp compact, în Călugăreni, cartier vile, la şosea, colţ. Telefon 0751.137.277, 0751.137.278. 100012

• **Vând teren,** casă, 615 mp, Călugăreni, toate utilităţile. Telefon 0722.226.403. 58092

• **Vând trei** locuri casă a câte 800 mp, utilităţi, întabulate, în Mândruloc, 0745.303.200. 100511

• **Vând 2800** mp teren intravilan, Căprioara, 4 km de Sâvârşin, 4800 Eur. Telefon 0722.518.213. 94084

• **Vând 4** Ha pământ arabil Horia- Şiria, 4000 Eur/ha. Informaţii 0741.353.240. 94009

• **Vând 5000** mp, arabil, lângă case, Zimand Cuz, 3 Eur/mp, 0740.053.702. 97699

TERENURI ALTE JUDEŢE

• **Vând teren** intravilan în Bătania, 1700mp,FS- 14 metri, utilităţi. Preţ 5.700Euro (Variante), 0740.032.812. 37118

IMOBILE CHIRII

• **Închiriez apartament** 2 camere renovat recent, ultracentral, lângă Teatru, încălzire proprie, nemobilat, 150 Eur. Telefon 0745.073.101. 66251

• **Închiriez apartament** 3 camere, mobilat, zona gara Aradul Nou, disponibil imediat. Telefon 0722.698.035. 81897

• **Închiriez apartament** 2 camere Micălaca, mobilat, telefon 0740.150.501. 88499

• **Închiriez apartament** lux la Billa mobilat utilat+ clima, 250 Eur, 0745.615.820. 93751

• **Închiriez apartament** 2 camere în Sebiş, jud. Arad. Telefon 0743.070.651. 96556

• **Închiriez apartament** 2 camere mobilat, amenajat, preţ 160 Euro, telefon 0726.281.898. 99066

• **Închiriez apartament** 4 camere, renovat, mobilat, dotări, garaj, 0721.815.495, 0257/381546. 99086

• **Închiriez apartament** vis- a- vis de Kaufland, blocul Bermo, complet mobilat.Telefon 0769.005.700. 100466

• **Închiriez apartament** 2 camere Miorita, fără intermediari! 0257/229.356, 0752.806.028. 98598

• **Închiriez apartament** 3 camere ultracentral, modern renovat. De preferinţă birouri sau sediu firmă. Informaţii 0257/256.770, 0722.325.198. 99510

• **Închiriez apartament** 2 camere dependinţe, zona Vlaicu- Fortuna. Informaţii 0747.809.848. 105273

• **Închiriez cameră+bucătărie** la casă cu intrare separată.Informaţii telefon 0771.464.122. 106017

• **Închiriez garsonieră** mobilată, gaz, satelit, frigider, maşină spălat, 0751.382.017, 0257/380344. 75169

• **Închiriez garsonieră** confort III Vlaicu 70 Eur. Telefon 0722.777.144. 81898

• **Închiriez garsonieră** Uta, complet utilată, disponibilă imediat, 0754.829.115. 85622

• **Închiriez garsonieră** mobilată, bloc B 1- 2 str. Patria Arad. Informaţii telefon 0770.277.690. 93897

• **Închiriez garsonieră** confort 1, mobilată în Micălaca, 0744.126.860, 0257/259938. 98998

• **Închiriez garsonieră,** Malul Mureşului, Sp. Praporgescu. Telefon 0357/805542. 99058

• **Închiriez garsonieră** amenajată, zona Spitalului Judeţean, preţ 150 Euro, telefon 0726.287.066. 99085

• **Închiriez garsonieră** confort II ultracentral, la preţul de 300 RON mobilată pe termen lung. Telefon 0741.158.777. 106530

• **Închiriez garsonieră** confort 2 Grădişte, nemobilată, proaspăt renovată. Preţ 300 Ron/lună+100 Euro garanţie.Telefon 0746.134.672. 108270

• **Închiriez sau** vând apartament 2 camere Vlaicu, mobilat, telefon 0723.447.510, 0728.364.164. 55943

• **Închiriez 1** cameră, bucătărie, baie la casă.Informaţii telefon 0757.794.519, 0721.689.439. 96567

• **Caut colegă** de apartament, 2 camere, decomandat, complet utilat şi mobilat, modern. Preţ 100 Euro/lună +100 Euro garanţie. Telefon 0731.212.231. 108310

• **Caut să** închiriez garsonieră în zona Alfa. Telefon 0756.527.426. 107348

• **Dau în** chirie apartament două camere Vlaicu- Fortuna.Telefon 0726.747.349, 0357/411575. 94246

• **Dau în** chirie cameră la demisol amenajată modest intrare separată, preţ foarte convenabil. Telefon 0257/283.129, 0743.539.844. 95752

• **Dau în** chirie grasonieră confort I, mobilată, convenabil. Telefon 0741.587.791, 0746.389.952. 93621

• **Ofer spre** închiere garsonieră confort 1. Informaţii 0741.026.654. 93813

• **Ofer spre** închiriere apartament 3 camere, Alfa. Telefon 0745.118.765. 90135

• **Ofer spre** închiriere, garsonieră, frumos amenajată, confort III, zona UTA. Telefon 0745.604.162, 0723.382.064. 100019

• **Închiriez** cameră demisol, gresiată, str. Mărăşeşti. Telefon 0723.693.664. 98386

• **Închiriez** ieftin apartament ultracentral, renovat 70 mp, ideal birouri, 0757.720.775. 98387

SPAŢII COM-ARAD

• **Închiriez Bar** şi pizzerie cu dotări ultramoderne. Telefon 0756.803.516. 89188

• **Închiriez casă** de schimb valutar în Arad, B- dul Revoluţiei nr. 49- 53. Relaţii la telefon 0728.264.004, 0728.230.151. 98935

• **Închiriez scaun** coafură zona Vlaicu.Program 3 zile/săptămână. Informaţii telefon 0745.156.382. 75314

• **Închiriez spaţiu** (20 mp) ultracentral str. N. Bălcescu. Informaţii 0755.026.315. 100473

• **Închiriez spaţiu** comercial Bd- ul Revoluţiei 4 (90 mp) şi P- ţa Gării 1 (125 mp). 0727.798.269. 75694

• **Închiriez spaţiu** comercial B- dul Revoluţiei, lângă BNR, 63 mp, 0357/805542. 99051

• **Închiriez spaţiu** comercial 55 mp în Grădişte pe principală, str. Petru Rareş 55 Arad, cu toate utilităţile. Informaţii telefon 0744.556.739. 106009

• **Închiriez ultracentral** cabinete medicale, birouri, săli clasă, sală sport. 0724.442.686, 0755.048.519. 86009

• **Dau în** chirie spaţiu comercial central, S=34 mp. Telefon 0744.784.066. 106727

• **De închiriat** spaţiu comercial în Vlaicu 120 mp, 850 Eur, 0744.121.964. 75177

• **Frizerie închiriază** spaţiu cosmetică, manichiură- pedichiură, masaj. Telefon 0742.065.404. 93996

• **Ofer spre** închiriere scaun coafură şi post manichiură- pedichiură. Informaţii ☎ 0740.846.369. 73062

• **Ofer spre** închiriere spaţiu comercial ultracentral. Informaţii 0751.309.585. 78452

• **Închiriez/Vând hale** în Parcul Industrial Uta.Telefon 0721.288.570. 105939

SCHIMB LOCUINŢE-ARAD

• **Schimb apartament** 1 cameră, termopan, cu 2 camere. Telefon 0357/422011. 90415

• **Schimb apartament** 2 camere şi casă 3 camere, cu casă mai mare pentru 2 familii. Telefon 0744.280.849. 102536

OFERTE LOCURI DE MUNCĂ

• **Angajăm şoferi** taxi, spălători auto. Informaţii 0257/275.650, 0257/227.056. 99052

• **Angajăm agent** schimb valutar şi amanetar. ☎ 0728.172.555, 0728.173.555. 99428

• **Angajăm ajutor** bucătar (femei) locaţie centrală. Telefon 0721.704.558. 106836

• **Angajăm vânzătoare,** articole sportive, în Atrium Center. Telefon 0741.243.836, 0357/800934. 109182

• **Angajam personal** brutarie, salar atractiv .Tel 0744875054 ,0742218693. 107105

• **Angajez şofer** pe autopompă de beton. Experienţa constituie avantaj.Telefon 0722.266.839. 107710

• **Angajez ajutor** bucătar şi spălător vase (Fast Food), 0755.438.949. 106752

• **Angajez barman/barmaniţă** pentru bar central. Telefon 0722.394.225. 107743

• **Angajez femei** prelucrare (ansamblare cablu). Telefon 0740.130.259. 100501

• **Angajez instalator,** electrician, zugrav, agent de pază (cu atestat de agent de pază), cu domiciliul în municipiu Arad. Informaţii 0257/280334. 100095

• **Angajez operator** date, cunoştinţe de contabilitate primară şi secretariat. Telefon 0728.013.335. 108210

• **Angajez operator** schimb valutar de preferinţă cu experienţă, 0721.243.190. 108493

• **Asociaţie non- profit** angajează economist cu experienţă în Şiria. Telefon 0721.270.450. 98964

• **Bar central** angajează barmane, cu aspect fizic plăcut, 0740.407.410, 0721.541.741. 99995

• **Caut femeie** pentru curăţenie în apartament cu patru camere.Informaţii 0741.542.809. 99511

• **Caut femeie** serioasă pentru îngrijire persoană vârstnică, cunoscătoare limba maghiară. Tel.0748.218.460. 105785

• **Club central** angajează barmani şi ospătari cu experienţă. Tel. 0729075031. 100003

• **LANŢ INTERNAŢIONAL** de restaurante angajează casieri, 0754.081.713, arad@kfc.ro. 102547

• **SC angajează** ambalator manual bărbat. Telefon 0257/288035. 96383

• **SC angajează** manipulant mărfuri.Telefon 0257/228933. 107915

• **Societate de** transport rutier marfă angajează mecanic auto. Telefon 0745.209.895. 107704

PRESTĂRI SERVICII

• **A Acord** garanţie 1 an reparaţii maşini spălat, 0744241398, 0357/401569,0257/259146. 90078

• **A.A. Garanţie** 12 luni repar maşini spălat automate, frigidere domiciliul clientului, 0257/274600,0745395282. 93661

• **AEROBIC, la** sala de sport a Liceului Aurel Vlaicu (fosta Industrial 1), str. Decebal (zona Boul Roşu), program marţi şi joi între 19- 20, sâmbătă între 10- 11, 12 şedinţe 40 lei. Telefon 0745.235.072, 0735.267.501. 79605

• **Ana- Frig repară** frigidere, congelatoare la domiciliu. Garanţie 1 an. 0257210420, 0745967198. 105952

• **Executăm zidărie,** tencuieli, zugrăveli, rigips, izolaţii, acoperişuri, termoizolaţii, consolidări, 0740.696.157. 75079

• **Expert contabil** prestez servicii contabilitate la S.R.L., PFA. Telefon 0749.081.945. 107936

• **Gratuit, curs** de conversaţie în limba engleză- cu profesori americani, în perioada 05.07.2010- 30.07.2010. Număr de locuri limitate! Sunaţi la 0745.212.186 sau 0771.525.761. 105189

• **Prof. terapeut** tratez hernii discale, discopatii, spondiloze, sciatică. Informaţii 0357/310.999. 105309

• **Realizăm machiaje** profesionale (mireasă, evenimente). Telefon 0757.081.022, 0767.245.151, www.latinomakeup.ro 107044

• **Reparăm frigidere,** congelatoare, vitrine climatizări garanţie 1 an. Telefon 0744.867.352, 0771.164.097. 34982

• **S.C. executăm** lucrări de hidroizolaţii cu membrană bituminoasă. 0722.672.744, 0746.294.594. 105997

• **SC execut** transport marfă cu microbus de 17 mc.Telefon 0722.574.233. 96376

• **Transport persoane** Spania- Portugalia săptămânal la destinaţie.Preţul de la 80Euro, 0746.999.601. 90161

CONSTRUCŢII

• **A- Acasă aduc** balast, nisip, piatră, pământ gazon, duc molozul, 2- 40 tone.Preţ mic, factură, judeţ, 0745.036.969, 0722.389.480. 31402

• **Vând plasă** gard zincată de la 4,8 lei/mp, cuie 4 lei/kg, Rabitz 0.8 mm 4.5 lei/kg, Sârmă neagră şi zincată, etc. Str. Vrabiei 4. Tel. 0257/289.997, 0744.289.997, www.garduri.ro. 490820

AUTO ROMÂNEŞTI

• **Cedez contract** leasing Logan MCV Diesel 7 locuri, 0748.750.516. 90189

• **Vând Dacia** an 1978 acte la zi. Informaţii 0731.904.946. 95609

• **Vând Dacia** auto utilitară, 4 uşi, dublă cabină, 1,9 Diesel 4x4, an 2006. Preţ bun. Telefon 0257/212255. 95818

• **Vând Dacia** 1300 pentru Programul Rabla,stare foarte bună.Telefon 0357/401859, 0720.338.633. 105182

AUTO STRĂINE

• **Vând autoturism** Toyota Avensis Executiv, an de fabricaţie 2008, capacitate cilindrică 2000 cmc, benzină, 34.500 km la bord, full option, preţ negociabil. Informaţii la telefon 0722.245.496. 90646

• **Vând Ford** Mondeo 1,8 TD, an 1996, înmatriculat, defecţiune motor. Preţ 1000 Eur. Telefon 0744.249.088. 108666

• **Vând Matiz** an 1999, alb, Central, 1000Euro.Telefon 0754.940.166. 108108

• **Vând Peugeot** WJY Partner 1.9 D/2002 alb, 2 axe, tracţiune faţă, airbag, caroseria vol. brec 3+1 uşi, 5 locuri, scaune, servo, ABS, telefon 0744.301.214. 93768

• **Vând VW** Golf 3, înmatriculată, bleumarin, an 1994,2+1 uşi, motor 1896cm3, diesel,consum mediu de 5,5 %,cutie manuală 5+1,servo, stare bună, mp3 player,închidere centralizată cu telecomandă, VT 2011,2.500EURO, negociabil.Telefon 0723.435.681. 95812

GARAJE

• **Vând garaj,** Podgoria, str. Mărţişor, 6.000 Ron negociabil, 0728.043.888. 100138

ELECTRONIC PLUS

• **Vând frigider** congelator, ladă, combină vitrină frigorifică, maşină spălat automată, 0257/210.613. 99532

• **VÂND lăzi, congelatoare, combine, maşini spălat 350- 550 lei, vitrine frigorifice, anvelope. www.madona.ro Rate angajaţilor, pensionarilor vârstă- boală, ☎0769.005.400.** 8694

MOBIDOM

• **Mobilă şi** geamuri termopan second Germania. Preţ negociabil, transport gratuit, Lipova. Telefon 0727.811.500 Calitate nemţească! 105635

CALCULATOARE

• **Vând computer,** imprimantă, masă de birou şi scaun, preţ minimal. Telefon 0730.006.852. 96557

PIERDERI

• **Pierdut legitimaţie** de student, nume Drăgilă Marian, emisă de Universitatea A.V. Arad. O delcar nulă. 105887

• **SC Scorpionul** Negru SRL pierdut CUI-20766461; J02/139/2007.Declar nul. 106844

ANIMALE-PĂSĂRI DOMESTICE

• **PUI DE** ŞIRIA. Vindem zilnic PUII VII de carne de circa 750 gr şi PUI RASA MIXTĂ. Orar 8- 17, telefon 0757.577.813. 93931

• **Vând căţei** de lup. Preţ 200 Ron. Telefon 0726.738.234. 108313

• **Vând căţei** Lup.Telefon 0745.513.070, 0721.672.814. 95868

• **Vând caţei** ciobănesc Românesc de Bucovina 3 luni. Telefon 0743.680.000. 66573

• **Vând lapte** de captă, 3,5 lei/l . şi derivate. Telefon 0740.053.702. 97821

• **Vând porc** de 150 kg, de carne, şi purcei de 9 săptămâni rasă de carne. Telefon 0257/216436, 0740.172.658. 106812

• **Vând scroafe** gestante luna III, 0742.903.147. 106779

• **Vând vacă** Bălţată românească, 5 ani cu lapte, Sântana. Telefon 0740.194.554. 95873

• **Vând vacă** cu lapte. Informaţii 0257/531.225. 105843

MAŞINI,UTILAJE,INSTALAŢII

• **Cumpăr abricht** cu grosime sau numai grosime second hand. Telefon 0740.013.447, 0744.439.475. 90535

• **Vând circular** cu pretăetor şi exhaustor 5.500Euro sau schimb cu autoturism, 0748.750.516. 90183

ÎMPRUMUTURI FINANCIARE

• **Oferim împrumuturi** în Euro! 2- 5 %/12 luni. Telefon 0734.685.835, 0740.326.019, 0762.051.147 95794

• **Oferim împrumuturi** 1.000- 100.000 Euro! 1- 12 luni! Întreaga plată la final. 0726.842.692, 0743.787.609, 0763.845.555. Posibilităţi prelungire contract împrumut 0% dobândă 95792

• **Ofertă! Valută** rapid cu 4% plata la final! Telefon 0721.492.429. 93615

CITAŢII

• **Se citează** numita Haas Elisabeta născută Weinberger pentru data de 30.06.2010 la Judecătoria Arad, ora 8.30 sala 146, în dosar nr. 4535/55/2010 având ca obiect radierea dreptului de uzufruct viager în proces cu reclamantul Doyle Michael Gerard. 106001

• **Se citează** pârâtul Liptak Robert- Matei, domiciliu necunoscut, pt 22.06.10 ora 8.30 Judecătoria Arad Bd.Gen.V.Milea 2, cam.147, menţiunea la interogatoriu, proces cu Kovalik Ioan şi Katona Iliana, dosar 3582/55/2010- obiect succesiune. Caz neprezentare se judecă în lipsă 104696

• **Se citează** în 11.06.2010, ora 10,00, la sediul B.N.P. Sântana, str. Muncii nr. 146, persoanele interesate pentru dezbaterea succesiunii defunctei Farcaş Ana, decedată în 7.04.2009, ultimul domiciliu Sântana- Arad. 95878

DIVERSE

• **Cumpăr cupru** 17 lei, alamă 9 lei, aluminiu 3 lei, inxo 5 lei, motoraşe 10 lei, pene, fier 0.5 lei, aur 18 k 80 lei, 14 k 65 lei. 0748.912.117. 93678

• **Cumpăr fier** cupru 17 lei, alamă, aluminiu baterii, pene 0741.435.116, 0746.404.475. 88088

• **Cumpăr fier,** cupru, aluminiu, motoraşe, bateri, plumb, radiatoare, str. Cardaş 44. Telefon 0753.790.354. 105998

• **Cumpăr pene** de gâscă, fier vechi, neferoase- cupru, alamă, aluminiu, baterii uzate, preţ foarte bun! 0741.689.068. 95781

• **Cumpăr pene** de gâscă vechi şi noi, baterii auto uzate, fier vechi, cupru, alamă, aluminiu, preţuri convenabile. 0742.299.805, 0749.974.783. 95785

• **Cumpăr: fier,** motoraşe, aluminiu, cupru. Telefon 0757.620.189. 106003

• **Cumpăr** cupru 17 lei, alamă 9 lei, aluminiu 3,30 lei, inox 5 lei, motoraşe 10 lei, pene, fier vechi 50 bani, 0748.607.706 93506

• **Vând** voucher Rabla, toate actele făcute. Relaţii 0720.847.743. 98385

• **Vând ţuică** de casă 54 grade, 10,00 lei kg, 0257/372803. 93623

• **Vând ceas** de perete cu pendulă şi greutăţi. Preţ la vedere. Telefon 0744.101.827. 106585

• **Vând malaxor** patiserie şi cuptor cozonac secuiesc, 0722.344.621. 93744

• **Vând mobilă** de bucătărie Carina, pat pentru două persoane cu tot cu saltea, aparat aer condiţionat portabil, pătuţ copii+saltea. Telefon 0749.991.388, 0753.361.669. 94193

• **Vând vaucer** Rabla, remorcă Autonova 500, necesită reparaţii, 0721.815.495, 0257/381546. 99062

• **Vând vioară** copie Antonius Stradivarius, an 1727. Preţ la vedere. Telefon 0744.101.827. 106675

• **Vând Voucher.** Informaţii telefon 0770.214.236. 104691

Motorul de căutare locuri de muncă potrivit pentru tine !

Preluarea anunţurilor pentru următoarea zi se face până la ora 15.00 la ambele sedii, cu excepţia anunţurilor de deces, care se primesc până la ora 18.00, la sediul din Bd. Revoluţiei 81 .

EXPERŢI ÎN IMOBILIARE

romimo.ro

PIAŢA DE IMOBILIARE A ROMÂNIEI

Dispus să facă orice pentru bani

Rămas fără mandat, Lembit Opik, fostul iubit al Gabrielei Irimia, s-a apucat de stand-up comedy.

LONDRA. Fostul parlamentar britanic Lembit Opik, care a fost logodit cu Gabriela Irimia de la Cheeky Girls, s-a apucat de stand-up comedy. Opik a rămas fără mandatul parlamentar în urma alegerilor de luna trecută. Lembit Opik primește 115 lire sterline pentru un număr de 15 minute la Backstage Comedy Club din Londra.

„De fapt, pierd bani. Sunt în continuare taxat ca și cum aș avea salariu de parlamentar. Trebuie să-mi plătesc agentul, iar trenul până la destinație mă costă 49 de lire sterline. Până seara, pierd 37 de lire", a explicat Opik.

El nu exclude ca aceasta să devină noua sa carieră. „Dacă reușești să faci oamenii să râdă, atunci este grozav. Dacă nu, atunci ai învățat ceva. Și pot scrie încă un capitol în autobiografia mea", a subliniat Opik. Faptul că brusc și-a pierdut slujba este principala sursă de inspirație pentru materialele sale, sugerând mai ales că este dispus să facă orice pentru bani. „Dacă vă este foame, este un Burger King după colț, dar nu vă duceți acolo între 1.00 și 5.000, pentru că este acolo un tip care seamănă mult cu mine și s-a săturat să tot audă asta", spune el în numărul său.

„Singura ta opțiune este să te apuci de stand-up comedy, pentru că oamenii vor râde oricum de tine", i-a spus agentul său, Robert Meakin, după alegeri. **SURSA: NEWSIN**

Cu noua lui prietenă, Katie Green FOTO: FAN

Explozie la o fabrică de artificii

SEVILLA. Poliția din Spania a anunțat că patru muncitori au murit, ieri, într-o explozie produsă la o fabrică de artificii lângă Sevilla, relatează presa internațională. Un purtător de cuvânt al Gărzii Civile a spus că explozia s-a produs în jurul orei 11.00 GMT (14.00, ora României) în Benacazon, la vest de Sevillia. Deocamdată cauza deflagrației nu este cunoscută. O persoană a fost grav rănită, iar pompierii efectuează verificări, pentru a vedea dacă mai sunt victime. Poliția a izolat zona, temându-se de eventuale alte explozii. **SURSA: NEWSIN**

Numit cavaler de regina Marii Britanii

LONDRA. Actorul Patrick Stewart, în vârstă de 69 de ani, a fost numit cavaler al Marii Britanii de Regina Elisabeta a II-a, miercuri, în cadrul unei ceremonii la Palatul Buckingham. Când a primit distincția, actorul a ținut să-i mulțumească profesorului său de engleză, căruia îi datorează totul deoarece l-a convins să încerce actoria.

SURSA: NEWSIN

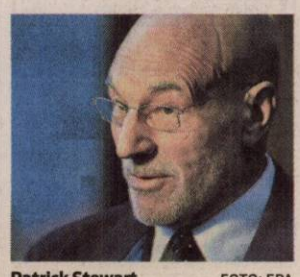

Patrick Stewart FOTO: EPA

DELIA

Născută în zodia Sorpion, este pasionată de științele juridice.

Morți în inundațiile din Republica Cehă

PRAGA. Patru persoane au murit în inundații în estul Cehiei, în timp ce numeroase persoane au fost evacuate și multe drumuri au fost blocate în Ungaria și Slovacia. Zona inundată acoperă estul Germaniei, Ungaria, Serbia, Bosnia-Herțegovina și alte state din centrul și estul Europei. În mai, Polonia a fost țara care a suferit cel mai mult de pe urma inundațiilor. 15 persoane au murit. În nordul Ungariei, circa 2.000 de persoane au fost evacuate din cauza inundațiilor. **SURSA: NEWSIN**

A dat 15.000 de lire pe haine

LONDRA. Liderul trupei americane Black Eyed Peas, Will.i.am, a stabilit un veritabil record la cumpărături în Londra, cheltuind 15.000 de lire sterline pe haine în doar o jumătate de oră. E drept, performanța nici nu a fost greu de stabilit câtă vreme cântărețul a ales să se înnoiască, luni, din magazinul designerului Vivienne Westwood, unde prețurile pot fi numite oricum în afară de accesibile.

Pentru nu fi deranjat la cumpărături, Will.i.am a cerut ca magazinul să îi fie rezervat temporar, iar managerul unității comerciale s-a conformat. În afara hainelor pentru uz propriu, Will.i.am a cumpărat câteva rochii și o poșetă. **SURSA: NEWSIN**

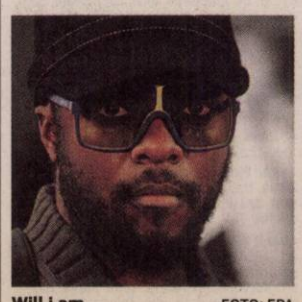

Will.i.am FOTO: EPA

Muzeu dedicat lui Jackson

GARY. Lucrările la muzeul dedicat regelui muzicii pop Michael Jackson, în orașul Gary, statul Indiana din SUA, vor începe în 2011, costurile lucrărilor fiind estimate la aproximativ 300 de milioane de dolari. Proiectul muzeului a fost demarat chiar de Michael Jackson, la ultima sa vizită în oraș, în 2003, vorbind despre planurile de construcție.

„Muzeul va fi ca un magnet și va atrage aici oameni din toată lumea", a afirmat primarul orașului Gary, Rudy Clay, care a adăugat că municipalitatea va dona 300 de acri de teren pentru muzeu. Profitul anul pe care muzeul îl va aduce orașului este estimat de autorități la aproximativ 150 de milioane de dolari. Banii pentru ridicarea muzeului vor fi strânși din donații și investiții private. **SURSA: NEWSIN**

LEOPARD

Laila, puiul de leopard de zăpadă, s-a născut la grădina zoologică Plankendael din Mechelen, Belgia. FOTO: EPA

Patru arhive fotografice

LONDRA. Patru arhive fotografice cu membrii trupelor U2, Led Zeppelin, The Beatles și The Rolling Stones, care până acum nu au mai fost făcute publice, vor fi scoase la licitație pe 23 iunie de casa Bonhams. Fotografiile trupei The Hype, care în 1978 câștiga concursul din cadrul Limerick Civic Week, iar ulterior și-a schimbat numele în U2, sunt estimate la 15.000 de lire.

Bengt H. Malmqvist, un fotograf suedez, a fost singurul care a avut acces la prezentarea celor de la Led Zeppelin când își începeau turneul European în Suedia, în martie 1973. Cele 56 de fotografii sunt estimate la 25.000 de lire. Colecția fotografică a celor de la The Rolling Stones conține de fapt imagini cu Mick Jagger și soția sa Bianca. Fotografiile celor de la The Beatles sunt negative alb-negru realizate la o recepție în 1964, și sunt estimate la 3.000 de lire.

SURSA: NEWSIN

Lecție de folk, rock și country

Legendarul artist Bob Dylan a cântat la București în fața a 10.000 de spectatori.

BUCUREȘTI. Bob Dylan, unul dintre cei mai influenți muzicieni din toate timpurile, a concertat miercuri seara pentru prima dată în România, la București, oferind celor peste 10.000 de spectatori prezenți o lecție de muzică de aproape două ore, pe ritmuri de folk, country și rock clasic.

Concertul a început, după încălzirea asigurată de Bucium și Nicu Alifantis & Zan, la ora 20.35, în acordurile piesei „Rainy Day Women", de pe unul dintre cele mai cunoscute albume ale sale, „Blonde On Blonde".

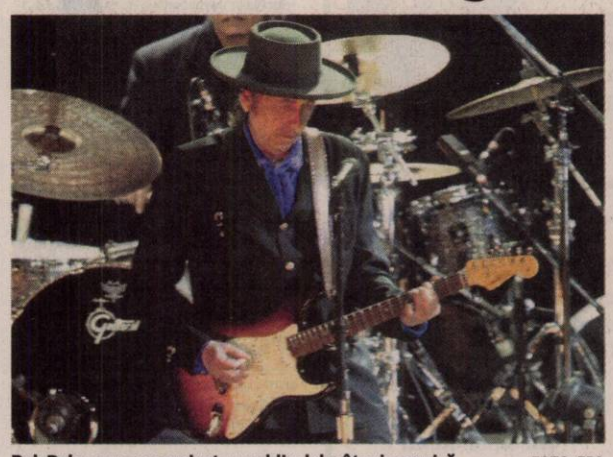

Bob Dylan nu a comunicat cu publicul decât prin muzică FOTO: EPA

De pe scena sobră lipsită de decoruri spectaculoase și fără ecrane gigant în lateral, fani de toate vârstele au putut apoi asculta atât refrene de pe albumul său din 2009, „Together Through Life", cât și hit-uri care au rescris istoria muzicii din ultimele decenii, ca „I'll Be Your Baby Tonight", „Highway 61" sau „Ballad of a Thin Man".

Bob Dylan nu și-a salutat publicul și, timp de două ore, nu i-a adresat nici măcar un cuvânt. Singurul mod de comunicare al său a fost muzica, asemenea unui maestru venit să le predea celor mai tineri o lecție. Care lecție fusese pregătită până în cele mai mici detalii, dovadă fiind, printre altele, sonorizarea impecabilă.

După cea de-a 16-a piesă din playlist-ul concertului, „All Along the Watchtower", Bob Dylan și trupa care l-a acompaniat au făcut o plecăciune spectatorilor, iar aceștia i-au aplaudat minute în șir, cerând să le mai cânte măcar o melodie. Însă Dylan nu s-a mai întors pe scenă.

SURSA: NEWSIN

Concert privat la Casa Albă

WASHINGTON. Muzicianul britanic Paul McCartney (67 ani), fost component al legendarei trupe The Beatles, a susținut miercuri un concert privat la Casa Albă, în care i-a dedicat primei doamne a Americii melodia „Michelle" și a glumit cu președintele Barack Obama. După refrenul „I love you, I love you, I love you!", cântat pentru Michelle Obama, starul a probat încă o dată spontaneitate și simț al umorului, spunând că ar putea fi primul bărbat „pocnit" de un președinte.

Concertul de la Casa Albă a fost prilejuit de faptul că McCartney a primit Gershwin Prize for Popular Song, distincție acordată în fiecare an de Library of Congress artiștilor care, prin muzica lor, depășesc barierele lingvistice și unesc melomanii din toată lumea. **SURSA: NEWSIN**

McCartney premiat de Obama FOTO: EPA

Un nou record de vânzare la licitație

LONDRA. Un tablou realizat de impresionistul francez Claude Monet, estimat la 40 de milioane de lire sterline, ar putea deveni cea mai scumpă pictură vândută vreodată la licitație în Marea Britanie, potrivit presei internaționale.

Intitulat „Nympheas", tabloul își va căuta cumpărător la o licitație organizată de casa Christie's.

Cu același prilej, vor fi scoase la vânzare alte lucrări foarte scumpe, realizate de Pablo Picasso și Vincent Van Gogh. Prima dintre ele este estimată la o sumă apropiată de cea a picturii lui Monet, iar cea de-a doua s-ar putea vinde cu peste 12 milioane de lire sterline. **SURSA: NEWSIN**

FONDAT 1989, APARE LA ARAD, TEL. 0257/281.802, E-MAIL: REDACTIA.JURNALARADEAN@INFORMMEDIA.RO; PUBLICITATE.JURNALARADEAN@INFORMMEDIA.RO

Portarul arădean Cristian Bălgrădean lasă UTA pentru Dinamo
PAGINA 9

JURNAL ARĂDEAN

Jennifer Lopez, îndrăgostită în filmul „Plan de rezervă”
PAGINA 11

SÂMBĂTĂ
5 IUNIE 2010
ANUL XXII, NR. 6057
16 PAGINI - 1,2 LEI

24° Temperaturile se vor situa între 13 și 24 grade. Vântul va sufla cu 18 km/h

DIMINEAȚA | AMIAZA | SEARA

Doisprezece km de probleme

Întârzieri în proiectare și execuție, probleme cu siturile și schimbări: totul pe doar 12 kilometri de autostradă.

ARAD. Lucrurile nu stau bine pe drumurile naționale aflate în lucru la nivelul Aradului, iar faptul e confirmat chiar de cei care supraveghează activitatea în cauză. Un raport cu privire la starea drumurilor naționale din județ, finalizat de curând, arată dezastrul din proiectele aflate în lucru la nivelul Aradului.

În această categorie intră, din păcate, și by-pass-ul Aradului (centura ocolitoare a orașului în regim de autostradă), un proiect în lungime de 12,2 km, finanțat de BEI cu 200 de milioane de euro (adică cu 70% din lucrare) și de Guvernul României cu 70 de milioane de euro (26% din lucrare). În raport se arată, în primul rând, faptul că a fost depusă o cerere de finanțare la Comisia Europeană pentru obținerea finanțării din Fondul de Coeziune. Nu se menționează însă care sunt șansele ca finanțarea să fie primită de la UE sau câți bani au acum la dispoziție oficialii pentru această lucrare.

Compania Națională de Autostrăzi și Drumuri Naționale face apoi o evidență a lucrării contractate de JV FCC Construccion SA/ PORR Technobau und Umwelt AG, cei care execută centura, precizând că ordinul de începere a lucrărilor a fost dat pe 16 aprilie 2009 (semnarea contractului de proiectare și execuție s-a făcut pe 13 martie 2009), că data începerii lucrării a fost 24 aprilie 2009, iar momentul finalizării ar fi 23 aprilie 2011 (cu perioada de garanție 23 aprilie 2013).

Nimic rău până aici, dacă nu s-ar preciza, cu un rând mai jos, faptul că, stadiul execuției este de 6,52%, deși a trecut mai bine de un an de la startul lucrărilor și nu a mai rămas nici măcar unul până când ar trebui finalizată./P.3

Agricultură se face pe bani mulți, din birouri FOTO:FAN

Confruntare cu salarii „agricole”

ARAD. Înființarea Agenției de Plăți și Intervenție în Agricultură a dus, încă de la început, la conflicte deschise cu Direcția Agricolă. În urma publicării veniturilor salariale nete ale angajaților celor două instituții se poate vedea că cei din APIA muncesc pe bani mai mulți. /P.5

Tânăr înjunghiat cu un briceag

PECICA. Un tânăr din Pecica a ajuns în stare gravă la spital după ce a fost înjunghiat de mai multe ori cu un briceag de un bărbat aflat sub influența băuturilor alcoolice./P.8

Dascălii din Șiria la ISJ FOTO:JA

Discuții aprinse pe lefuri

ARAD. Conflictul dintre primăria Șiria și profesori de la Școala Generală s-a mutat ieri la sediul Inspectoratului Școlar Județean. După discuții aprinse și nervi întinși la maxim, blocajul a rămas același. Profesorii nu vor să accepte diminuarea salariilor iar Primăria nu își dă avizul pentru actualele state de plată./P.5

ANGAJAȚI

Ponderea bugetarilor din numărul total al locuitorilor. %

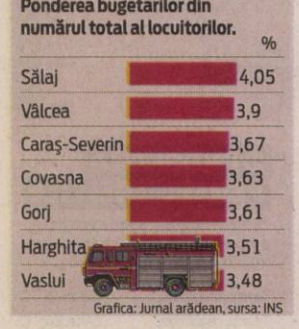

Grafica: Jurnal arădean, sursa: INS

MOARTE PE DJ 709

Drumul care leagă Aradul de Șiria a mai făcut o victimă. Un accident de circulație petrecut pe acest drum în dimineața zilei de ieri a blocat circulația aproximativ o oră. /P.8 FOTO:ALIN GHERASIM

CLM Arad s-a reîntors la liniștea cotidiană

Niciunul dintre proiectele supuse la vot nu a ridicat probleme în Consiliul Local.

ARAD. Consilierii municipali au „împachetat” în doar câteva minute ședința CLM de ieri. Asta, după ce ședința a început cu întârziere, majoritatea consilierilor aflându-se la Comisia consultativă, unde, se pare, s-au clarificat toate întrebările pe care aleșii le-ar fi avut pe marginea proiectelor supuse ieri la vot. Ședința extraordinară s-a desfășurat fără luări de cuvânt, singurul proiect care a fost respins, prin vot, fiind cel inițiat de Claudiu Cristea. Doar patru voturi favorabile a reușit să strângă proiectul pentru „diminuarea cu 100% a cuantumului indemnizației consilierilor locali”. Este vorba despre voturile lui Claudiu Cristea, Tiberiu Dekany, Dorel Căprar și Camelia Răsunoiu. Ceilalți consilieri locali au preferat să se abțină sau să voteze împotriva reducerii indemnizațiilor. Totodată, Consiliul Local a făcut ieri primii pași în scopul îndeplinirii obligațiilor pe care le are Municipalitatea pentru preluarea Cetății Aradului. S-a aprobat și Regulamentul privind activitatea de transport în regim de taxi, cu mențiunea că, pe viitor, se intenționează instituirea unei noi taxe, publicitatea pe taxiuri, taxă din care se va finanța amenajarea a 12 locuri de așteptare a clienților.

JA - S.B.

FREEZE

Sub îndemnul „Să fie Freeze în Gară!”, câteva zeci de arădeni au „împietrit” pentru aproximativ cinci minute în Gara din Arad. Adunarea a fost una de tip fleshmob - scurtă, într-un loc public - participanții efectuând o acțiune neobișnuită. Cei mai surprinși de atitudinea tinerilor arădeni au fost călătorii sosiți din diferite direcții. FOTO:A.P.

Mai sunt 4 zile!
CM 2010 EXPRES
apare în 9 iunie!

Accident cu doi răniți pe DN 7

VLADIMIRESCU. Neadaptarea vitezei la condițiile de trafic a mai provocat un accident. De data aceasta două persoane au fost grav rănite, fiind transportate la Spitalul Județean Arad. /P.8

Joaca de-a uite amânarea, nu e!

ARAD. Cineva din cadrul AJF s-a crezut Mama Omida, din moment ce și-a dat acordul neprogramării unui joc, pe motiv că duminică terenul din Turnu va fi impracticabil. Intervenția „JA” și intervenția hotărâtă a președintelui Dorel Cura a readus lucrurile la normal./P.9

Mii de mașini trec în 24 de ore prin apropierea Aradului FOTO:JA

Trafic infernal lângă Arad

ARAD. Primele date înregistrate la recensământul circulației: trafic sufocant în jurul municipiului! Sute de mii de TIR-uri și de autoturisme trec, în decurs de 24 de ore, pe drumurile naționale din județ. Traficul este concentrat pe drumurile din apropierea municipiului./P.8

UTA mai joacă pentru orgoliu

ARAD. Astăzi, începând cu ora 19.00, UTA va avea ultima reprezentație pe teren propriu în actualul campionat. Parteneră de întrecere va fi Minerul Lupeni. Antrenorul principal Roland Nagy vrea ca echipa să se despartă de suporteri cu o victorie. /P.9

SC UNIVERSUL VERDE SRL
Universul Verde
Vă oferim toată gama de:
- Arbori și arbuști ornamentali
- Pomi fructiferi anul 3 de la 20 lei
- Butași struguri de masă 5 lei
Tot materialul săditor este certificat și garantat
Adresa: str. Pădurii nr. 24, (piața Obor)
Tel: 0257/270 090, Fax: 0357/408 345
E-mail: info@universulverde.ro; Site: www.universulverde.ro
• Orar: Luni - Vineri 08:30 - 13:00; 14:00 - 18:00
Sâmbătă - Duminică 08:30 - 12:30
Vă așteptăm

10132
9 771220 748065

REMEMBER: 5 IUNIE

1779 S-a născut Gheorghe Lazăr, întemeietorul învăţământului modern românesc (d. 1821)

1826 A murit Carl Maria von Weber, compozitor german (n. 1876)

1859 S-a născut actorul Constantin I. Nottara (d. 1935)

1865 A apărut, revista „Familiaüh, fondată de Iosif Vulcan Aici a debutat şi Mihai Eminescu cu poezia „De-aş aveaüh

1871 S-a născut Nicolae Iorga, istoric şi om politic de seamă (d. 1940)

1898 S-a născut poetul şi dramaturgul Federico Garcia Lorca (d. 1936)

1904 S-a născut Ştefan Roll, poet (d. 1974)

1920 S-a născut Cornelius Ryan, scriitor american de origine irlandeză (d. 1974)

Tony Richardson

1928 S-a născut regizorul de film Tony Richardson (d. 1991)

1931 S-a născut Jacques Demy, regizor şi scenarist (d. 1990)

1935 Corneliu Zelea Codreanu înfiinţează Partidul „Totul pentru Ţară", expresia politică a Mişcării Legionare

1947 A fost lansat Planul Marshall, de ajutor pentru ţările Europei Occidentale

1963 S-a născut Adrian Titieni, actor român

BINE AŢI VENIT!

Birău Corneliu-Lucian, Tănasă Denis-Gabriel, Boconeţ Raluca.

AU PLECAT DINTRE NOI

Sereac Ana (1936), Curetean Margareta (1923), Oancea Gheorghe (1931).

TELEFOANE UTILE

☎INFORMAŢII TELEFONICE: 118.932; ☎ROBOT: 1958; ☎APEL UNIC DE URGENŢĂ: 112; ☎PRIMĂRIA ARAD: Program de relaţii cu publicul, luni-vineri 8-20. Tel.: 0257/284.744; tel. centrală: 0257/281.850; ☎S.C. E.ON GAZ ROMÂNIA - Sucursala Arad :0357/403.321; ☎DERANJAMENTE ELECTRICITATE: 0257/929; ☎INFORMAŢII CFR: 0257/231.777; ☎PROTECŢIA CONSUMATORULUI: 0257/257.049; ☎GOSPODĂRIREA COMUNALĂ ARAD S.A.: 0257/270.352; 0729-009.033; 0257/270.352; ☎POLIŢIA DE FRONTIERĂ: 1959; SC CET (Dispecerat şi intervenţie termoficare): 0357/412.244.

SUDOKU

REGULI: În fiecare bloc sunt câteva cifre între 1 şi 9, stabilite dinainte. Acestea trebuie completate cu cifrele lipsă, în aşa fel încât fiecare număr să figureze o singură dată. De asemenea, cifrele de la 1 la 9 trebuie să figureze o singură dată atât pe rândurile orizontale cât şi pe coloanele verticale ale celor nouă blocuri luate împreună.

ÎNCEPĂTORI

				6			4	7
	7	2		3		9	8	
	9				2	5	6	3
			3	1	8			
9	6		2	5		8		
		3	9			1		2
	4	9		2	3			
5	3	7					2	9
2		6			4		7	8

AVANSAŢI

	2			1		4		9
9	7	8						
	4		6	9	3		7	
		5		8		6	9	
4		9	3		6			
		3		7				
6			2			9		
		4	9				3	2
1							4	

Soluţiile jocurilor din numărul precedent:

ÎNCEPĂTORI

8	5	3	1	7	2	6	9	4
6	1	4	9	8	5	7	2	3
7	2	9	3	6	4	1	8	5
1	3	5	7	9	6	2	4	8
9	7	2	8	4	1	3	5	6
4	8	6	2	5	3	9	7	1
2	6	8	5	3	9	4	1	7
5	4	1	6	2	7	8	3	9
3	9	7	4	1	8	5	6	2

AVANSAŢI

6	9	8	7	5	3	4	1	2
1	4	3	6	8	2	7	9	5
7	5	2	1	4	9	8	3	6
4	3	1	2	7	8	6	5	9
9	7	6	3	1	5	2	4	8
2	8	5	9	6	4	1	7	3
5	2	7	8	9	1	3	6	4
3	6	4	5	2	7	9	8	1
8	1	9	4	3	6	5	2	7

REŢETA ZILEI

Friptură de raţă cu mere şi varză

INGREDIENTE: 1 ceapă, 4 bucăţi piept de raţă, unt topit, 1 linguriţă maghiran uscat, 3 foi de dafin, 5 cuişoare, varză roşie, 200 ml suc de mere, 3 mere, 200 ml supă de carne, sare, zahăr, 200 ml suc de portocale, frişcă, piper, 2 linguri făină, ulei, rondele de portocale pentru decor.

MOD DE PREPARARE: Prăjim feliile de carne într-o tigaie unsă cu ulei, pe partea cu vin 10 minute, apoi le întoarcem şi le prăjim 20 de minute sub capac. Călim ceapa tăiată mărunt în unt, presărăm cu maghiran, foi de dafin şi cuişoare, apoi adăugăm varza, zeama de mere, merele tăiate fâşii şi fierbem în continuare. Presărăm pieptul de raţă cu sare şi piper şi îl ţinem la cald. În grăsimea rămasă de la carne turnăm supa de carne, sucul de portocale, frişca, făina şi lăsăm să dea în clocot, condimentăm amestecul cu sare, piper şi zahăr. Poftă bună!

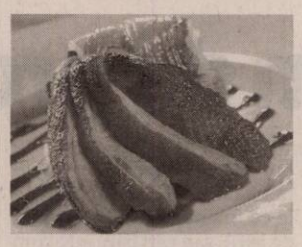

Pentru mai multe REŢETE intră pe **www.culinar.ro**

ÎNREGISTRĂRI ÎN CAZ DE DECES

Biroul de Stare Civilă-Decese face înregistrări după următorul program: sâmbătă şi duminică, între orele 9.00-11.00. Tel.: 281850.

SĂNĂTATE

MEDLINE SERVICE - injecţii, pansamente, perfuzii, recoltări analize la domiciliu, 7 zile din 7. Tel. 0257.338.578; 0728.285.762; 0728.285.760.

PIEŢE, TÂRGURI

Astăzi este zi de piaţă la Chişineu-Criş, Lipova, Pâncota, Felnac, Grăniceri, Hălmagiu, Moneasa, Pecica, Vărşand, Socodor, Vladimirescu, Zimandu Nou, Covăsânţ. Târguri săptămânale se desfăşoară astăzi la Lipova, Pâncota, Hălmagiu, Moneasa.

www.romjob.ro PORTAL NAŢIONAL DE LOCURI DE MUNCĂ

Scoala de Soferi AUTO CUSTOM MOTO Fondat 1995 www.custom.go.ro 0257.254196 - 0740972900

HOROSCOP

BERBECUL (III.21.-IV.20.)

Pot apărea schimbări neaşteptate în viaţa dumneavoastră. Aveţi prieteni care vă susţin, la fel ca şi familia. Este o zi favorabilă studiului, comunicării şi călătoriilor de afaceri.

GEMENII (V.21.-VI.21.)

Dacă vi se propune un nou loc de muncă sau să vă asociaţi într-o afacere, vă recomandăm să nu răspundeţi pe loc. Astăzi vă cam lipseşte simţul practic.

LEUL (VII.23.-VIII.23.)

Este posibil să luaţi o hotărâre importantă şi definitivă, cu privire la ruperea unor relaţii. Planurile dumneavoastră vor fi încununate de succes.

BALANŢA (IX.24.-X.23.)

Dimineaţa aveţi şanse să vă afirmaţi la serviciu. Nu este exclus să aveţi discuţii cu persoana iubită, pentru că acordaţi prea multă atenţie activităţii profesionale.

SĂGETĂTORUL (XI.23.-XII.21.)

Sunt şanse să aranjaţi o colaborare avantajoasă, care să vă aducă venituri considerabile. Relaţiile cu partenerul de viaţă urmează un curs ascendent.

VĂRSĂTORUL (I.21.-II.20.)

Aveţi posibilitatea să finalizaţi proiecte îndrăzneţe, mai ales în domeniul afacerilor. Prietenii vă susţin, impresionaţi de entuziasmul şi optimismul de care daţi dovadă.

TAURUL (IV.21.-V.20.)

Este posibil chiar să fiţi premiat. După-amiază, s-ar putea să aveţi mici probleme de sănătate. Nu este cazul să vă faceţi griji, dar vă recomandăm să vă odihniţi.

RACUL (VI.22.-VII.22.)

Aveţi mai multe întâlniri de afaceri, care se vor dovedi fructuoase. Dimineaţa primiţi o veste bună, din cauza căreia vă schimbaţi planurile pentru mâine.

FECIOARA (VIII.24.-IX.23.)

Şefii vă apreciază seriozitatea şi ideile constructive. Nu este exclus să fiţi propus pentru o mărire de salariu. Puteţi să faceţi planuri pe termen lung şi să investiţi.

SCORPIONUL (X.24.-XI.22.)

Este momentul să vă ocupaţi de situaţia financiară. Partenerul de viaţă vă susţine şi este convins că veţi reuşi. Aveţi de semnat documente oficiale.

CAPRICORNUL (XII.22.-I.20.)

Profunzimea ideilor şi ambiţia vă ajută în activitatea profesională şi în afaceri. Rezolvaţi cu uşurinţă toate problemele de la serviciu sau din familie.

PEŞTII (II.21.-III.20.)

Zi prielnică schimbărilor importante pe plan profesional. S-ar putea să fiţi propus pentru o plecare în străinătate, la un schimb de experienţă sau un curs de perfecţionare.

„Jurnal arădean" vă ascultă

Între orele 11 - 13, la telefonul 0257.280943, redactorul nostru vă stă la dispoziţie.

ARAD. Nicolae C din Turnu este nemulţumit de atitudinea aleşilor din Pecica. „Au făcut un titlu de glorie, în primăvară, cu demararea lucrărilor de decolmatare a şanţurilor din Turnu, dar s-au oprit, inexplicabil, după câteva străzi. Stăm cu apa în curţi şi grădini, după fiecare repriză de ploaie" - se plânge cititorul nostru.

Mai mulţi pensionari din Arad ne-au sunat la redacţie, pentru a-şi exprima indignarea vizavi de salariile nesimţite din sectorul medical. „Nu pot să cred. Nu-i mai satură Dumnezeu. Şpaga-i literă de lege, salarii boiereşti au, dar ei fac grevă"- astfel a sunat unul din comentariile care n-a fost pigmentat cu expresii pe care hârtia nu le suportă.

Dorina F. întreabă conducerea CTP Arad de ce n-au voie călătorii să urce în tramvai înainte de curba de la Gara din Aradul Nou, fiind obligaţi să îndure vântul, ploaia, până ce vatmanul are ora de plecare, câtă vreme, prin Piaţa Romană aceeaşi călători sunt învârtiţi ca-n ringhişpil. O fi curba mai puţin curbă?

JA -D.S.

CURS VALUTAR

DENUMIREA VALUTEI	BNR	BCR		BRD		San Paolo IMI Bank		Banca Românească		Banca Romexterra		Alpha Bank		Casa de schimb LUXOR	
		C	V	C	V	C	V	C	V	C	V	C	V	C	V
Euro	4,20	4,14	4,24	4,12	4,27	4,15	4,22	4,18	4,23	4,16	4,23	4,14	4,26	4,15	4,20
Dolar SUA	3,44	3,36	3,48	3,37	3,52	3,41	3,47	3,42	3,47	3,39	3,49	3,36	3,52	3,38	3,43
Forint	0,0149	0,0146	0,0157	0,0141	0,0157	0,0145	0,0165	-	-	0,0148	0,0156	-	-	0,0151	0,0155
Gram aur	133	93,57													

Vremea

Sâmbătă, 5 Iunie

www.aradon.ro

15° LA ORA 6 — Temperaturile se vor situa între 13 şi 15 grade. Vântul va sufla cu 18 km/h, dinspre NE.

24° LA ORA 18 — Temperaturile se vor situa între 22 şi 24 grade. Vântul va sufla cu 14 km/h, dinspre NE.

ZIUA PRECEDENTĂ

Arad	18° C	Umiditate:	90%
Lipova	16 °C	Presiune:	757mmHG
Chişineu- Criş	17° C	Precipitaţii:	70 %
Săvârşin	17° C	Vânt:	11 km/h
Sebiş	17 °C	Direcţie vânt:	NV

AZI

Temperaturile se vor situa între 13 şi 24 grade. Vântul va sufla cu 18 km/h, dinspre NE.

SOARELE

Răsare: 05:46
Apune: 21:21

FAZELE LUNII

14. 05. · 21. 05. · 28. 05. · 5. 06.

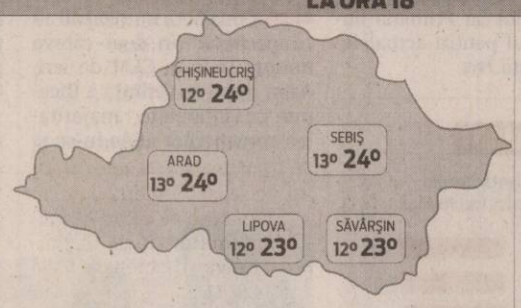

SÂMBĂTĂ	DUMINICĂ	LUNI	MARŢI
13° 24°	13° 27°	13° 28°	16° 29°
parţial noros	parţial noros	însorit	însorit

CALENDAR

Biserica ortodoxă: Sf. Ier. Mc. Dorotei al Tirului; Dorotei din Gaza; Sf. Ier. Mc. Bonifaciu, apostolul Germanie (Dezlegare la peşte).
Biserica greco-catolică: Sf. ep. m. Dorotei al Tirului.
Biserica romano-catolică: Sf. Bonifaciu, ep. m.

PROGNOZĂ PENTRU TREI ZILE

Temperaturile minime vor fi cuprinse între 13 şi 16 grade, iar cele maxime între 24 şi 29 grade.

Temp.minime: 13 la 16° C
Temp.maxime: 24 la 29° C

JURNAL ARĂDEAN
Str. Poetului nr. 1C, Arad
BRAT Auditat de BRAT
Reclamaţii difuzare: 0257/ 228586

Director editor: Mircea Ţişcă (8465)
Secretariat: 0257.281802 (centrala), fax - 0257.280655
Şef departament difuzare: Carmen Csordas
Marea publicitate: 0257.280904 (int. 8488); Mica publicitate: 0257.210775
Tiparul executat la: SC Inform Media SRL, Calea Torontalului, DN 6, km 5,7, Timişoara

Editor coordonator: Adriana Barbu (8410) — Responsabil de număr: Daniel Scridon
Secretar general de redacţie: Gabriela Groza (8417) **Departamente:** Eveniment: Simona Butaru (8412), Monica Ardelean (8446), Alin Gherasim, Gerlinde Knap (8435); **Politic:** Tristan Mihuţa (8431), Simion Todoca (8425); **Economic:** Andreea Pintea (8419); **Cultură, Învăţământ:** Vasile Filip (8428); **Social:** Diana Duţu (8429); **Sport:** Daniel Scridon (8427), Adrian Hărţău (8433), Leo Sfăra (8434);
Tehnoredactare: Ghizela Şerban, Ramona Vidulescu
REDACŢIE : tel. 0257.281802 (centrala); fax 0257.280655 (int. 8490), 0257.281797 (int.8489); e-mail:redactia.jurnalaradean@informmedia. ro, adevaruldearad@informmedia.ro, publicitate.jurnalaradean@informmedia.ro, publicitate.adevarul@informmedia.ro

O tabără la mare căutare

ARAD. Tabăra școlară de la Moneasa are deja solicitări pentru cazare din multe județe ale țării. Potrivit unui raport înaintat de conducerea Direcției Județene pentru Tineret Arad, pentru vacanța de vară 2010 s-au rezervat locuri pentru grupuri de tineri atât din Arad, cât și din alte zece județe. „Pentru primirea tinerilor ce urmează să petreacă vacanța de vară în acest centru s-au încheiat două contracte de lucrări pentru reparații generale. Astfel, s-au efectuat reparații la căsuțe și bungalow-uri, zugrăvit interioare și exterioare, s-au efectuat reparații la gardul împrejmuitor, reparații la trotuare și la terenul de fotbal. În acest moment se desfășoară lucrări de igienizare, deratizare și dezinsecție atât la Moneasa, cât și la Căsoaia", subliniază Raul Pașcalău, directorul DJT Arad. Tabăra de la Moneasa este singura vizitată de elevii din județele vecine. **JA - S.B**

Tabăra Moneasa, gata pentru elevi

FOTO: FAN

FOTOGRAFIA TA ÎN JA

Salutare tuturor! Suntem Iulia și Dana, două surori care s-au distrat pe cinste de Ziua Copilului.

FOTO: FAN

Nedeia de la Tăcășele

ARAD. Nedeia de la Tăcășele începe astăzi, 5 iunie, și ține până duminică, în 6 iunie. Conform tradiției, în prima zi localnicii vin de pe văile din jurul Tăcășelelor, uneori și de la peste 20 de kilometri, în timp ce duminică se va ține o slujbă religioasă, urmată de târgul produselor tradiționale - din lemn, ceramică, țesături, cusături, artizanat, dar și bunuri de larg consum ce pot fi găsite la tarabe. Concursul „Autentic Fest" și-a găsit loc în cadrul programului duminică, pe platoul Văii Tăcășelelor. „Autentic Fest" se va desfășura sub patronajul CJA și a Centrului Cultural Județean. **JA - S.B.**

Doisprezece km de probleme

Întârzieri în proiectare și execuție, probleme cu siturile și schimbări: totul pe doar 12 kilometri de autostradă.

Primele (și unele dintre ultimele) lucrări la centură: podul provizoriu

FOTO:A.B.D.

ARAD. O scuză ar fi, ce-i drept, faptul că executantul a intrat în posesia unei părți din teren pe 22 iunie 2009, dar de atunci au fost realizate doar lucrări temporare necesare realizării lucrării definitive (drumuri tehnologice, pod provizoriu peste râul Mureș) și doar în 11 aprilie au fost începute efectiv lucrări la coloanele forate aferente pilelor podului peste râul Mureș.

Terenuri problemă

Compania nu se sfiește acum, în sfârșit, să facă publice problemele cu care se confruntă pe această lucrare. Printre acestea se numără terenurile pe care s-a emis titlurile de proprietate aflate în administrarea Stațiunii de Cercetare-Dezvoltare pentru Creșterea Bovinelor Arad, pentru care este necesară transmiterea de către constructor a limitelor finale de expropriere în vederea întocmirii documentațiilor cadastrale, alte terenuri ale aceleiași stațiuni transmise printr-o hotărâre de Guvern Ministerului Transporturilor și pentru care este necesară semnarea unei convenții prin care Stațiunea de Cercetare este de acord cu începerea lucrărilor și terenul care a aparținut cândva Autorității Naționale Veterinare și Pentru Siguranța Alimentelor - Direcția Sanitară Veterinară și pentru Siguranța Alimentelor Arad, unde e necesară refacerea integrală a construcțiilor afectate de proiect pe o altă locație, de către constructorul autostrăzii (suprafața totală - 6.378 mp).

Fără proiect tehnic

Alte probleme sunt legate de întârzierile în predarea pachetelor aferente proiectului tehnic, precum și propunerile de modificare a soluțiilor prevăzute în documentația de licitație în zona Aeroportului Arad, faptul că s-a finalizat cu greu proiectul tehnic pentru sectorul km 6+850 - km 12+250 din centură, pentru care a fost depusă documentația în vederea emiterii Autorizației de Construcție de către Ministerul Transporturilor, dar ministerul a formulat comentarii. Doar în 10 aprilie a fost emisă autorizația de construcție pentru acest sector, care include și nodul rutier cu DN 69).

Mai apoi, constructorul avea obligația ca, până în 4 aprilie, să transmită proiectul tehnic pentru sectorul km 0+000 - km 4+045 spre avizare, varianta nefiind predată nici până astăzi. La toate acestea se adaugă și întârzieri în demararea activităților de descărcare de sarcină arheologică și relocarea unității.

Valoarea contractului de lucrări este de 428.895.737,2 lei, fără TVA (118.940.000 euro).

ADRIANA BARBU DĂNILĂ
adriana.barbu@informmedia.ro

SOLUȚIA LA AEROPORT

Pe 22 iunie consorțiul ar trebui să transmită ministerului proiectul tehnic pentru sectorul km 4+045 – km 6+850 spre avizare, sector care să curpinsă soluția tehnică adoptată în zona Aeroportului Arad.

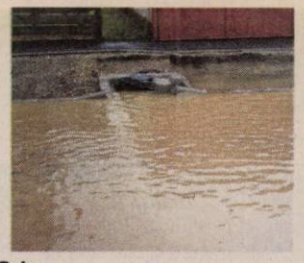

Instantanee surprinse pe străzile din Bujac

FOTO: FAN

Imagini din Bujacul zilelor noastre

ARAD. Au ajuns, e clar, la capătul răbdării, iar veștile nu sunt bune în ceea ce îi privește. Este vorba despre locuitorii din Bujac, care au ajuns la limită în privința procesului de introducere a canalizării și de asfaltare a cartierului. Iar Primăria Arad a comunicat, de curând, faptul că în acest cartier lucrările și-au trecut deja, în cont, șase luni de întârziere.

Un cititor al ziarului și al site-ului nostru (www.aradon.ro) a răspuns unui material scris pornind de la un comunicat venit de la primărie („Au pus asfalt pe 70 de străzi de pământ") cu o sigură frază: „După cum vedeți, și în Bujac se lucrează". A adăugat însă, pentru a da mai multă greutate vorbelor, trei fotografii din cartier, de pe străzile aflate în lucru. Un lucru e sigur în ceea ce îi privește pe locuitorii cartierului: mai au de așteptat pentru a intra în rândul civilizației încă un an. **JA-A.B.D.**

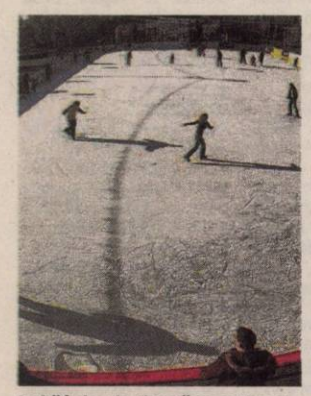

Iarbă în loc de gheață pe patinoar

FOTO: JA

Se licitează gazonul artificial de pe patinoar

ARAD. Primăria cumpără gazon artificial pentru a-l așterne pe patinoarul din Subcetate. Municipalitatea pune la bătaie suma de 168.067 lei, echivalentul a circa 40.000 euro. Patinoarul se va transforma, pe timp de vară, în teren multifuncțional de sport, urmând ca gazonul să fie colorat la delimitări, în funcție de terenurile care vor fi amenajate: de fotbal, tenis și volei. Printre cerințele Primăriei se numără rezistența gazonului artificial la temperaturi extreme, deoarece „acesta va fi expus la diferite temperaturi cuprinse în următorul interval: -20 grade Celsius și +50 grade Celsius", respectiv, să reziste după ce, pe timp de iarnă, suprafața pe care este montat va fi umplută cu apă și înghețată. **JA - S.B.**

Înjunghiat cu briceagul în fața brutăriei

PECICA. Un tânăr în vârstă de 25 de ani, din Pecica, a ajuns în stare gravă la spital, joi seara, după ce a fost înjunghiat de mai multe ori în zona abdomenului.

Agresorul, un bărbat de 31 de ani, din aceeași localitate, a fost prins de polițiști și este cercetat pentru fapta sa. Polițiștii spun că au fost anunțați, joi, că în fața unei brutării din Pecica se află o persoană înjunghiată. Din primele cercetări, polițiștii au aflat că înainte de cele întâmplate, cei doi stăteau pe terasa unui bar din Pecica. Se pare că între cei doi a existat o altercație în urma căreia agresorul, Anton D., fiind și sub influența băuturilor alcoolice, a înjunghiat victima de mai multe ori cu un briceag pe care îl avea la brelocul pentru chei. Victima a fost transportată la spital unde va rămâne internată. Agresorul este cercetat pentru infracțiunile de port ilegal al cuțitului și pentru loviri și alte violențe.

Polițiștii spun că în funcție de numărul de zile de îngrijiri medicale acordate se va efecuta și încadrarea juridică a faptei. **JA - I.C.**

Expediție cu canoe pe Crișul Alb

ARAD. O expediție internațională cu canoe pe Crișul Alb, intitulată „Fără granițe", va avea loc sâmbătă, cu plecare de la Chișineu-Criș, la ora 10, până la Gyula (Ungaria). Acțiunea a devenit deja o tradiție, fiind inițiată în 2008. Evenimentul este coordonat de subprefectul Levente Horvath.Vor fi prezenți sportivi, olimpici, campioni mondiali din Ungaria, respectiv echipaje ale sportivilor de la clubul „Voința". „Anul acesta dorim să completăm acțiunea și cu participarea bicicliștilor care vor parcurge distanța Chișineu Criș-Gyula, în funcție de condițiile meteo, fie pe dig, fie pe drumul rutier Chișineu Criș-Vărșand-Gyula. Prin aceste acțiuni dorim să contribuim la popularizarea sporturilor cu tradiție din Arad, caiac-canoe și ciclism, în rândul tinerilor arădeni", a declarat Levente Horvath.

Organizatorii se așteaptă la o prezență de peste 10 ambarcațiuni din Ungaria, care va fi completată și cu un echipaj format din sportivi de performanță din Arad: Daniel Daniel, vicecampion mondial, Daniel Ștefan, vicecampion național caiac-canoe, Kadar Zsolt, vicecampion național înot și Tomos Irene Roxana. **JA - S.B.**

Expediția demarează astăzi

FOTO: FAN

ACȚIUNI CULTURALE

Evenimentul a fost marcat și de un moment cultural, ieri, de la ora 18, printr-un vernisaj foto organizat la Primăria Chișineu Criș, intitulat „Szt Martin și China", unde au fost expuse fotografii facute de renumitul saxofonist din Ungaria cu ocazia expedițiilor făcute în China.

Dezbatere la Bruxelles FOTO:JA

Arădenii au dezbătut strategia Dunării

BRUXELLES. Eurodeputatul arădean Iosif Matula a organizat la Bruxelles, împreună cu parlamentarii europeni Marian Jean Marinescu și Lambert Van Nistelrooij, o dezbatere privind Strategia Dunării. La conferință au participat reprezentanți de pe următoarele paliere: autorități guvernamentale, autorități regionale, autorități locale inclusiv primari și viceprimari din județele riverane Dunării printre care Caraș-Severin, Dolj, Teleorman, Brăila. De asemenea, la eveniment au fost prezenți reprezentanți ai administrației publice arădene, ai Consiliul Județean Arad, ai Universității de Vest „Vasile Goldiș", însoțiți de rectorul Aurel Ardelean, precum și ai Universității „Aurel Vlaicu" însoțiți de Oana Brânzan, conferențiar universitar.

„Este important de menționat faptul că județul Arad și Regiunea Vest fac parte din Bazinul Dunărean. În acest sens, am căutat să contribui la această punte de legătură care se poate face, între comunitățile locale din țările străbătute de Dunăre, chiar și cele care nu sunt membre ale Uniunii Europene. Trebuie să profităm de orice oportunitate pentru a atrage fonduri europene", a declarat Matula.

JA-S.T.

Interimat prelungit la PNL

Conferința Județeană a liberalilor arădeni s-a amânat pentru sfârșitul lunii septembrie.

Ludovic Orban l-a schimbat pe Popescu. Pe Calimente, nu mai poate FOTO:S.T.

ARAD. După discuția avută cu președintele PNL, Crin Antonescu, liderul interimar al organizației arădene, Mihai Calimente, anunță că a convenit cu acesta amânarea Conferinței Județene până spre sfârșitul lunii septembrie.

Deși inițial spunea că nu este de acord cu amânarea, Calimente s-a răzgând it, spunând că acest răgaz este necesar pentru „așezarea" organizației și eliminarea deficiențelor pe care le-au constatat cei doi secretari generali adjuncți veniți în control. După cum deja se știe, singurul adept al amânării era Gavril Popescu, cel care după discuțiile cu „controlorii" de la București spunea că este posibilă inclusiv reorganizarea de la zero a filialei județene.

Calimente, al cărui mandat de președinte interimar expiră pe 12 iunie, dar va fi prelungit, spune că nu se pune problema repetării Adunărilor Generale în filialele la care s-au ținut, ci doar vor fi refăcute Procesele Verbale, pentru a fi în concordanță cu noile prevederi statutare.

Doar prelungirea așteptării

Aproape în totalitate, președinții de filiale spun că decizia lui Crin nu a făcut decât să prelungească așteptarea, pentru că pe perioada verii, când oamenii sunt ocupați cu munca la câmp, nimeni nu mai are nici timp nici chef de politică.

Chiar dacă și-au exprimat nemulțumirea față de hotărârea centrului, ceilalți doi candidați, Sever Jurcă și Florin Galiș s-au resemnat și așteaptă ca odată cu sfârșitul verii să ia sfârșit și mult prea prelungitul interimat la filiala arădeană. Amândoi s-au declarat convinși că șansele lor de a câștiga nici nu scad nici nu cresc în această perioadă.

> Dacă am așteptat atâta, mai așteptăm
> GHEORGHE FLOREA

SIMION TODOCA
simion.todoca@informmedia.ro

Virgil Florea FOTO: JA

Numără „steagurile" Guvernului Băsescu-Boc

ARAD. Țărăniștii arădeni din „aripa Sârbu" constată că „România - deși are cel mai numeros guvern din lume - este prost administrată. Guvernul Băsescu-Boc are 15 miniștri, 65 de secretari de stat și 203 șefi de agenții, cu rang de secretar de stat. Președintele organizației, Virgil Florea, enumeră câteva domenii în care s-ar putea face reduceri și economii: Statul are 40 de companii și regii, care, deși în majoritate sunt monopoluri, lucrează în pierdere ori cu profit minim și nu își plătesc obligațiile față de bugetele statului. Totuși, salariile celor 250.000 de angajați ale acestora totalizează 3,2 mld euro/an, ceea ce înseamnă o medie de 1000 euro/lună, față de 520 euro/lună la funcționari și 340 euro/lună în economie; În anul 2009, din 80.000 de contracte încheiate, în valoare de 12 mld euro, numai 12% s-au adjudecat prin e-licitație. Se estimează că facturile au fost umflate cu până la 40%, deci rezultă o hemoragie - provocată de corupție - de aproape 5 mld euro!, statul cheltuie anual 4 mld euro pentru plata a 260.000 de bugetari din sistemele „speciale", de siguranță, ordine publică și apărare, adică o medie de 1300 euro/lună/salariat! **JA-S.T.**

CITIRE APOMETRE

Luni 07 iunie 2010. Cartierul Sânciolaul Mic - Vântului, Pașcani, Nucului, T. Păcăteanu, Monția, Bobocilor, Steagului, Clopotului, p-ța Obor, Tarafului, Cobzei, N. Lenau, Flacăra, cartierul Mureșel - S. Secula, Ghe. Sion, C-tin Gurban, Berzei, p-ța Eroilor, Banatului, Memorandului, Spartacus, V. Pârvan, I. Minea, V. Bogrea, Densușeanu, Corabiei, cartierul Aradul Nou - A. Endre, I. Lengyel, cartierul Micălaca - Renașterii, Marginei, Lalelelor, Bujor, Adrian, Crinului, Fabius, zona 6 Vânători - calea 6 Vânători, Dobrogea, Siret, Crișului, Arțarului, Ovidiu, Sălcuța, Cedrului, cartier Poltura - Bucium, Câmpul Liniștii, C. Porumbescu, Țepeș Vodă, Paltinului, V. Hugo, Toamnei, Fulgerului, Călărașilor, Dorului, Foișor, Ursului, Fragilor, Ștefan Luchian, Brezoianu, Stupilor, Plopilor, Tr. Andreica, Secerei, Făt Frumos, cartierul Gai - T. Corcheș, Grozăvești, Fagului, Măgurele, Zambilelor, A. Pann, I. Creangă, Păcurarilor, G. Doda, Grădinarilor, Codrului, Bogdan Voievod, I. Câmpineanu, cartierul Șega - Baba Novac, C. Brâncoveanu, Școalei, Obedenaru, V. Conta, Bucegi, Libertății, Țebei, Rotarilor, C. Brâncuși, Maramureș.

Programe TV Sâmbătă, 5 Iunie

TVR 1

07:00 Pro patria
07:25 Cântecul amintirii... amintirile cântecului. (r)
07:55 Semne. Atât în rândurile clerului Bisericii Ortodoxe Române, cât și în acelea ale Bisericii Romano-Catolice, au apărut în ultima vreme situații sau momente de criză care clatină încrederea credincioslui creștin.
08:25 Spectacolul lumii
09:00 Clubul Disney. (SUA)
09:55 Agenda Expo Shanghai 2010
10:00 Arca lui Noe
10:30 Zile și nopți
11:00 Hannah Montana. (s)
12:00 Vedeta familiei
13:00 Europa ne privește
14:00 Telejurnal. Sport
14:20 Ne vedem la TVR. (I)
15:05 Andografia săptămânii
15:20 Ne vedem la TVR. (II)
16:30 Mioritza
17:00 Călător pe viață
17:35 Teleenciclopedia
18:30 Agenda TIFF
18:35 Tezaur folcloric
19:40 Sport
20:00 Telejurnal. Meteo
21:10 Stele de 5 stele
23:00 Familia Simpson. (s)
24:00 B-EST IFF - Making of
00:30 Zile și nopți. (r)
01:10 Omul întunericului. (thriller, SUA, 1991) Cu: Liam Neeson, Frances McDormand, Colin Friels. Regia Sam Raimi. Peyton Westlake, om de știință, e un om fericit, până când se întâlnește cu un grup de mafioți, care-l desfigurează. În urma acestui incident tragic, rămas instabil mental, Peyton supraviețuiește, dar vrea să se răzbunare. El inventează un tip de piele sintetică, care, în lumina soarelui, se dezintegrează, după 100 de minute. Noul său nume este Omul Întunericului.
02:45 Mioritza Niuz. (r)

PRO TV

06:00 Pe locuri, fiți gata, gătiți!, ep. 112, anul II
07:00 Știrile Pro Tv. Ce se întâmplă, doctore?
10:00 Ce se întâmplă, doctore?
10:30 Frumusețe pe muchie de cuțit. (r)
12:00 Promotor. (r)
13:00 Știrile Pro Tv
13:05 Meciul secolului. Cu: Michael Jordan, Wayne Knight, Theresa Randle, Danny De Vito (comedie, SUA 1996) Regia: Sheldon Kahn, Joe Pytka, Bruce Smith. Swackhammer, proprietarul unui parc de distractii de pe planeta Moron Mountain, doreste neaparat noi atractii si se gandeste ca personajele Looney Tune ar fi perfecte.
15:00 Miss Naufragiu. (comedie, SUA, 2004)
17:00 Alaska. (aventuri, SUA, 1996) Cu: Thora Birch, Vincent Kartheiser, Dirk Benedict
19:00 Știrile Pro Tv. Sport
20:30 Destul! (thriller, SUA, 2002) Regie: Michael Apted Cu: Jennifer Lopez, Bill Campbell, Juliette Lewis. Tanara Slim lucreaza ca ospatarita la un restaurant din San Francisco alaturi de prietena ei Ginny. Ea face cunostinta cu Mitch si peste putin timp se marita cu el. Cativa ani mai tarziu, sotii par fericiti; au o casa perfecta si o micuta fiica. Insa Slim descopera ca Mitch este un nebun care s-a culcat si cu alte femei. Cand protesteaza, acesta o loveste.
23:00 Captivi în iad. (acțiune, SUA, 2003) Regia: Ringo Lam Cu: Jean Claude Van Damme, Michael Bailey Smith, Marnie Alton, Milos Milicevic

ANTENA 1

07:00 Observator
09:00 Matinal: 'Neatza, vecină !
10:00 101 dalmații
10:30 Divorț la Hollywood. (ep. 1) (comedie, SUA 2007) Regia: Jon Avnet Cu: Debra Messing, Judy Davis, Miranda Otto, Joe Mantegna. Timp de zece ani, Molly Kagan s-a bucurat de o viață împlinită și privilegiată alături de soțul său, Kenny, director al unui studio hollywoodian. 12:00 Magazin: Film 100%. cu Camelia Pintilie
12:30 Magazin: Felicia
13:00 Observator
13:30 Te pui cu blondele? (reluare)
15:00 Plasă de stele. (r)
16:00 Observator
16:30 Săptămâna financiară
17:00 Cadetul Kelly. (comedie, SUA 2002) Regia: Larry Shaw Cu: Hillary Duff, Gary Cole, Christy Carlson Romano
19:00 Observator. Sport
20:30 În puii mei!
22:30 Billy Madison. (comedie, SUA 1995) Regia: Tamara Davis Cu: Adam Sandler, Darren McGavin, Brigette Wilson. Billy Madison este plin de bani, are o casă mare, plină de servitori care fac totul numai să-i fie pe plac, doi băieți loiali, prieteni foarte buni și un tată indulgent care să-i îndrume pașii în viață. Pentru vârsta de 27 de ani, se poate spune că are cam tot ce-i trebuie. Deși ar fi normal să se considere fericit, Billy vrea mai mult.
00:30 Terminalul morții. (SF, SUA 2002)
02:30 Divorț la Hollywood. (reluare)
03:15 Observator. (r)
05:30 La birou. (s)

HBO

07:25 Fratele lui Moș Crăciun. Comedie, SUA, 2007. Cu: Vince Vaughn, Paul Giamatti, John Michael Higgins, Miranda Richardson, Rachel Weisz.
09:20 Indiana Jones și căutătorii arcei pierdute. Aventuri, SUA, 1981. Cu: Harrison Ford, Karen Allen, Paul Freeman, Ronald Lacey
11:15 Scăpați de Smart. Comedie, SUA, 2008. Cu: Steve Carell, Anne Hathaway
13:05 Othello. Dramă, Marea Britanie, 1995. Cu: Laurence Fishburne, Irene Jacob, Kenneth Branagh
15:05 21. Thriller, SUA, 2008. Cu: Jim Sturgess, Kevin Spacey, Kate Bosworth
17:05 Simpsonii – Filmul. Animație, SUA, 2007.
18:30 Chihuahua de Beverly Hills. Comedie, SUA, 2008. Cu: Piper Perabo, Manolo Cardona, Jamie Lee Curtis
20:00 United States of Tara II. Ep. 5 - La închisoare. Comedie, SUA, 2010.
20:30 United States of Tara II. Ep. 6 – Tornada. Comedie, SUA, 2010.
21:00 Un an cu un câine. Dramă, SUA, 2009. Regia: George Lavoo. Cu: Jeff Bridges, Lauren Ambrose, Lois Smith, Domhnall Gleeson, Welker White.
22:20 Totul despre sex: Filmul. Comedie, SUA, 2008. Regia: Michael Patrick King. Cu: Sarah Jessica Parker, Kim Cattrall, Kristin Davis
00:45 Citește și arde. Comedie, SUA, 2008. Regia: Ethan Coen, Joel Coen. Cu: George Clooney, Frances McDormand, Brad Pitt, John Malkovich, Tilda Swinton.

TVR 2

07:00 Popasuri folclorice (r) 08:00 ABC... De ce? 09:00 Atenție… copii 09:35 Liber pe contrasens 10:30 Zon@ IT 11:00 Bugetul meu (r) 11:30 Între cer și pământ 12:00 Piatra magică (s) 12:35 D'ale lu' Mitică (r) 13:35 Atenție, se cântă! 15:00 Natură și aventură 15:30 Zestrea românilor 16:00 Poate nu știai 16:15 Judo: Cupa Mondiala feminina. Direct de la Bucuresti 18:30 Rugby: Cupa Mondiala (Recalificari): Romania – Ucraina 20:30 Gala „Romanian Business Hall of Fame" 21:00 Polițist prin timp (serial) 22:00 Ora de știri Știri Sport Meteo

AXN

07:00 The Amazing Race XIII 08:00 Spitalul All Saints V Dramă, Austria, 2002. 09:00 Stargate SG-1 VIII SF, SUA, 2004. Cu: Richard Dean Anderson, Corin Nemec, Michael Shanks 10:00 Stargate SG-1 VIII 11:00 Battlestar Galactica III SF, SUA, 2006. 12:00 American Idol VIII 13:00 Spitalul All Saints V 14:00 Spitalul All Saints V 15:00 Internatul IV 16:35 Stagiarii II 17:05 The Amazing Race Asia III 18:05 Stagiarii IV 18:35 Stagiarii IV 19:05 În slujba diavolului II 20:05 Viață neașteptată I 21:05 FlashForward: Amintiri din viitor I

B1

09:20 Ministar emisiune pentru copii 10:00 La limită autoshow 10:30 Documentar: Arta dansului în China 11:00 Lumea în 10.000 de minute (r) 12.00 Condamnații (r) 13:00 Evenimentele zilei 14:00 Destinații la cheie cu Theea 14:30 Pasul Fortunei (r) 16:30 360° cu Alina Bădic 17:30 Vedetele se întreabă (r) 18:00 Tainele sănătății și frumusetii 19:00 By Monica Columbeanu 20:00 Fapt divers (dramă, 1984) 22:00 Răscoala (dramă, 1964)

PRIMA TV

07:00 Cu lumea-n cap 07:30 Teleshoping 08:00 Vrajitoarele - desene animate 08:30 Shinzo - desene animate 09:00 Lilo si Stich – serial desene animate 09:30 Autoforum 10:00 Teleshopping 10:30 Camera de ras 11:00 Imobiliare blitz 11:30 Sport, dieta si o vedeta 12:00 Caminul de 5 stele 13:00 SOS, salvati-mi casa 14:00 Camera de ras 14:30 Schimb de mame (r) 16:15 Mondenii show (r) 18:00 Focus 18 19:00 Focus Sport 19:30 Minunata lume Disney: Puiu mic – animatie, SUA 2005 21:30 Fete rele - comedie, SUA 2004 23:30 Intentii criminale - drama, SUA 1998

PROCINEMA

07:45 Pro Motor (r) 08:30 Desene animate: Tazmania (s) (r) 09:00 Desene animate: Băiatul veverită (r) 09:30 Descoperă România 10:00 Shrek al Treilea (r) 12:00 Entertainment News (s) 13:00 Vacanță la Roma (r) 15:30 Documentar: Din culisele Hollywood-ului 16:00 Bărbații, un rău necesar (ultimul episod) 17:00 Atunci i-am condamnat pe toți la moarte (dramă, Romania, 1971) 19:00 Daune și interese (dramă, SUA, 2007) 20:00 Fără ocolișuri Regie: David S. Cass Sr. 22:00 CineTePrinde: Dreptate în lanțuri (dramă, Romania, 1984)

ANTENA 2

06:45 Stele sub lupă (r) 10:00 Crime Odioase (r) 10:30 Vivat Academia (emisiune realizată de Dan Constantin) 12:30 It's show time (r) 12:45 Agentul VIP (r) 15:00 Convențional cu Florin Condurațeanu 16:30 Dincolo de aparențe 18:00 Filmul sau Viața? 19:00 Răi da' buni - best of 20:00 Oamenii timpului nostru (emisiune prezentată de Delia Budeanu) 21:00 Conferința de presă (emisiune prezentată de Diana Munteanu Niculescu) 22:30 Agentul VIP - best of

ACASĂ

05:30 Pasiune (s) 06:30 Teleshopping 07:00 Pasiune (s) 08:15 Cameleonii (r) (s) 09:15 Teleshopping 09:45 Maria Mercedes (r) (s) 11:15 Rețeta de ACASĂ retrospectiva săptămânii 12:30 Împreună pentru totdeauna (r) (s) 13:30 Terra Nostra (două episoade) (s) 15:30 Destine furate (s) 16:25 Vremea de ACASĂ 16:30 Maria Mercedes (s) 18:30 Împreună pentru totdeauna (s) 19:30 Cameleonii (sfârșitul serialului) (s) 20:30 În tandem (SUA, 1995) 22:45 Cuibul de vipere (două episoade) (s) 00:45 Terra Nostra (r) (s) 02:15 În tandem (r) 04:00 Cuibul de vipere (s)

CINEMAX

07:00 Playlist pentru Nick și Norah. Comedie, SUA, 2008. Regia: Peter Sollett. Cu: Michael Cera, Kat Dennings, Aaron Yoo, Rafi Gavron, Ari Graynor. 08:30 Erou de Bollywood. Dramă, Olanda, 2009. 09:50 Leul de hârtie. Dramă, SUA, 1968. Cu: Alan Alda, Lauren Hutton, Alex Karras, Frank Gifford, Vincent Lombardi. 11:35 Deodată 13:10 Vecinii 14:45 Kamataki 16:40 Un pod prea îndepărtat 19:30 Playlist pentru Nick și Norah 21:00 Katalin Varga 22:25 Orașul infernului 00:10 Polițist meseriaș 02:10 Rosewood

HALLMARK

08:00 Un loc numit acasă. O frumoasă și neașteptată soartă unește trei oameni aflați în căutarea unui viitor pe care nu îl credeau vreodată posibil. 10:00 Miracole posibile. Nemaiexistând altă soluție, Kay Woodbury, o judecătoare din San Diego, acceptă să fie temporar tutorele unei adolescente cu probleme. 12:00 Alegerea lui Gracie 14:00 Always and forever 16:00 Clara Sheller 17:10 Clara Sheller 18:15 Soția perfectă 19:15 Soția perfectă 20:00 Reality bites

TVR Cultural

09:30 1001 de povești (r) 10:00 Art@.ro (r) 11:00 Viena, 1900 (r) 12:00 Planeta oamenilor (doc.) 13:00 Ziduri și umbre (r) 13:30 Euromaxx Architecture (doc.) 14:00 Prima rândunică (comedie, URSS, 1975) 15:30 Aniversări muzicale 16:00 După-amiaza unui fan 17:00 Viața (doc.) 18:00 Jurnal de modă 19:00 Jurnalul cultural 19:55 Capodopere din Galeria de Artă... (r) 20:00 Prin Țara Zânelor (r) 20:30 Oameni de presă (r) 21:00 Doamnei profesor, cu dragoste 21:30 Te voi învăța să visezi… (doc., URSS, 1984) (II) (ultima) 22:30 Încurcături în familie (s) 23:00

M1

09:00 Știri 9:10 Europa în Ungaria 9:40 Emisiuni pentru copii 12:30 Delta 13:01 Știri 13:05 Drumul spre Africa de Sud 13:40 Abc-ul sănătății 14:10 Cu ochi de femeie 14:40 Informații educaționale 15:10 Pro natura 16:05 Cum a fost? 17:45 Film: Soțul rău (comedie Ungaria) 19:10 Momentele vieții 20:30 Știri, sport 21:00 Sâmbăta cu noroc 21:40 Cu un picior în Rai (comedie Italia) 23:25 Știri 23:40 Concert Republic

REDACȚIA NU ȘI ASUMĂ RESPONSABILITATEA PENTRU EVENTUALELE SCHIMBĂRI

DISCOVERY

10:00 Curse 11:00 Constructorii de motociclete 12:00 Mașini pe alese 13:00 Motociclete americane 14:00 Automobilul viitorului 15:00 Ultimele zile din viața unui simbol 16:00 Ultimele zile din viața unui simbol 17:00 Cazinouri americane 18:00 Escrocherii adevărate 19:00 Cum se fabrică? Această serie ne arată cum se fabrică cele mai obișnuite și mai prozaice lucruri. 20:00 Secundele dinaintea dezastrului 21:00 Martor paranormal 22:00 Pe urmele fugarilor 23:00 Time Warp

Părţile s-au strâns laolaltă dar nu s-a rezolvat nimic FOTO:M.A.

Discuţii aprinse pe bani

Inspectoratul Şcolar Judeţean a fost ieri ringul în care profesorii din Şiria, primarul şi gazdele au purtat o dispută verbală

ARAD. Conflictul dintre Primăria Şiria şi Şcoala Generală din localitate s-a mutat ieri în sediul Inspectoratului Şcolar Judeţean. Chemat pentru discuţii legate de problema salarizării, directorul şcolii a fost însoţit de o parte din cadrele didactice care au ţinut neapărat să-şi spună punctul de vedere. La ceva timp după începerea discuţiei a sosit şi primarul Şiriei, Valentin Bot, însoţit şi el de contabila instituţiei şi de cel care dă avizul Controlului Financiar Preventiv (CFP). Primarul a anunţat cu această ocazie că a sesizat Poliţia Economică pentru a face o verificare a actelor aflate în discuţii. Din partea Inspectoratului au fost prezenţi, Mirela Aldescu, inspector şcolar general şi inspectorul şcolar general adjunct, Nicolae Pellegrini, după care a fost chemată Dora Haţegan, de la compartimentul reţea şcolară, salarizare.

Discuţii încinse

Dialogul a pornit relativ calm, reprezentanţii IŞJ şi-au delimitat atribuţiile în domeniul salarizării cadrelor didactice şi au expus punctul de vedere legat de baza legală a calculării salariilor. Conform unui ordin al ministrului, Inspectoratele Şcolare trebuie să avizeze statele de funcţii, acolo unde sunt probleme, în consecinţă şi statele de funcţii ale celor din Şiria au ajuns la IŞJ. „Atîta timp cât stau pe acest post, legea este sfântă. Nu semnez nici o hârtie care să nu fie legală. Nu vreau să fiu acuzată că nu am respectat legea" a subliniat cu fermitate Mirela Aldescu. Tot de partea legalităţii se consideră şi profesorii, drept pentru care nu sunt de acord să accepte diminuarea salariilor, folosindu-se un coeficient mai mic pentru calculul acestora. Mai mult ei susţin că statele de funcţii cu coeficientul mai mare are avizul Agenţiei de Prestaţii Sociale iar şcoala nu apare pe lista şcolilor cu probleme trimisă Curţii de Conturi. Din păcate discuţia şi-a pierdut din coerenţă şi logică, pentru că interlocutorii se întrerupeau reciproc, cu un ton din ce în ce mai ridicat, fără ca cineva să mai urmărească subiectul discuţiei. Una dintre profesoare, care era însoţită de copil, a decis să-l scoată afară din sală „pentru a nu fi obligat să suporte o asemenea atmosferă". Chiar şi prof. Pellegrini a părăsit sala, în momentul în care orice dialog părea sortit eşecului.

Neputinţa dialogării

Orice încercare de mediere în acest conflict nu are finalitate. Ambele tabere, cu nervii deja încordaţi la maxim, par să nu mai aibe răbdarea necesară unui dialog. Nimeni nu vrea să cedeze, discuţiile interminabile pe articole de lege nu fac decât să crească tensiunea. Argumentului adus de profesori, că salariul calculat pentru luna aprilie nu poate fi mai mic decât cel din decembrie 2009, conform Legii 330, li s-a adus contraargumentul că nici salariul din decembrie 2009 nu a fost corect întocmit, în majoritatea şcolilor, chiar dacă a fost plătit.

Presiuni şi acuzaţii

Cum se întâmplă în asemenea situaţii, vorbele grele curg şi se cer explicaţii pentru episoade deja trecute. Utilizarea în discuţie a cuvintelor precum „presiune sau ameninţare" au declanşat o puternică retorică a inspectorului şcolar general, Mirela Aldescu, care a ţinut să mai declare încă o dată că nu a făcut presiuni asupra directorilor„Nu se poate să fiu acuzată că am făcut presiuni la şedinţele cu directorii. Au spus acest lucru doar cei care nu au coloană vertebrală. Eu nu am cerut diminuarea salarială, am cerut doar respectarea legii". „Eu am curaj să fac curăţenie şi în şcoli, şi în Inspectorat, acolo unde e nevoie. Eu nu sunt o laşă", a susţinut Aldescu.

MONICA ARDELEAN
monica.ardelean@informmedia.ro

SOLUŢIE PROPUSĂ

Singura soluţie pentru deblocare susţinută atât de primărie cât şi de inspectorat este acceptarea coeficientului mai mic de salarizare, singurul considerat legal de cele două părţi, dar considerat ilegal, deci inacceptabil pentru dascăli.

MOBIL

Cu motivaţia probabilă, că nu era la o întâlnire programată, prof. Mirela Aldescu nu a ezitat să răspundă la cele două telefoane mobile în timp ce profesorii din Şiria îşi prezentau situaţia. Fără nici o scuză.

Mirela Aldescu, inspector şcolar general FOTO:M.A.

Pe holurile IŞJ-ului FOTO:M.A.

A trecut o lună fără salariu FOTO:M.A.

Directorul şi secretara şcolii FOTO:M.A.

„Acasă, în Europa", la final

ARAD. Concursul „Acasă, în Europa" a ajuns la final. Din cele 25 de lucrări trimise de elevi de la şcolile din municipiul şi judeţul Arad, dar şi din judeţul Timiş, au fost selectate următoarele şase persoane: Miuţescu Anda - Şcoala generală „Mihai Eminescu", Hoza Daniela - Grup Şcolar Sântana, Cristea Denisa - Liceul Pedagogic „Carmen Sylva" Timişoara, Iancu Ciprian - Liceul de Arta Sabin Drăgoi, Maura Trocan - Colegiul Naţional „Elena Ghiba Birta", Chiţoiu Andrei Traian, Liceul Pedagogic „Dimitrie Ţichindeal" Arad. „Concursul iniţiat este un proiect pilot lansat în judeţul Arad, pe care ne gândim să îl extindem în toată regiunea. Am respectat regulamentul concursului, cu accent pe originalitate. Au fost mai multe lucrări bune, drept pentru care am hotărât suplimentarea numărului de locuri", a declarat europarlamentarul Iosif Matula, iniţiatorul concursului. Premiile de participare vor fi oferite tuturor celor 25 de elevi în 12 iunie, ora 11, la cabinetul europarlamentarului Iosif Matula. JA-S.T.

ACCENTE

Tristan Mihuţa

În postura lui Gregor Samsa

Pe măsură ce trec zilele, am senzaţia că trăim într-un absurd kafkian, în care nimic nu se leagă, nimic nu are logică. Deseori, mă gândesc că trăim coşmarul din „Metamorfoza" lui Franz Kafka, în care voiajorul comercial Gregor Samsa se trezi, într-o dimineaţă, metamorfozat într-o gânganie înspăimântătoare. Zăcea întins pe spatele său tare ca o carapace şi avea o sumedenie de picioare, jalnic de subţiri. Aspectul lui inspira dezgust familiei. Coşmarul se instalase în acea casă, atât în ce-l privea pe Gregor cât şi pentru familia sa.

> Sunt pedepsiţi să gândească, să aibă conştiinţa condiţiei lor mizerabile, dezgustătoare

Atmosfera aceea kafkiană, halucinantă, pare acum transpusă în viaţa pe care o trăim. La început, eram tentat să plasez populaţia în postura lui Gregor Samsa, pentru coşmarul pe care îl trăieşte, dar, nu, Gregor, gângania înspăimântătoare, neputincioasă, este guvernul. El s-a metamorfozat. El ne-a furat speranţele şi ne-a cufundat într-un coşmar ce pare fără ieşire. Totuşi, un final va exista, pentru că toate au sfârşit. În povestirea lui Franz Kafka, cea care moare este gângania, spre uşurarea familiei care se reîntoarce la viaţa normală, de dinainte. Aşa va fi şi pentru noi - guvernul va fi cel care va pieri, spre uşurarea cetăţenilor.

Deocamdată, aidoma lui Gregor Samsa, Traian Băsescu, Guvernul, fruntaşii PD-L stau pe spate, pe carapacea tare, disperaţi că nu se pot mişca. Picioarele nu-i ascultă, nu ştiu cum să se mişte, nu pot face nimic. În schimb, sunt pedepsiţi să gândească, să aibă conştiinţa condiţiei lor mizerabile, dezgustătoare, în care singuri s-au postat, prin metamorfozarea promisiunilor electorale în contrariul lor. Ar da orice să iasă din coşmar, din dezgustul cu care îi tratează populaţia. Ar merge până acolo încât şi-ar trânti singuri guvernul, votând, pe ascuns, în favoarea moţiunii de cenzură pe care o va introduce PSD, săptămâna viitoare, la asumarea răspunderii Guvernului, pe legile austerităţii.

Nu ştiu să mai fi fost un guvern atât de urât, cum este acesta. Nici un preşedinte care să devină din speranţă dezamăgire, din om de încredere un ins prefăcut. O vorbă spune că, în viaţă, toate se plătesc. Momentul scadenţei se apropie.

tristan.mihuta@informmedia.ro

Miza, Cupa TransportAR FOTO: FAN

Tuning Show la târgul TransportAR

ARAD. Expo Arad pregăteşte un eveniment de excepţie: târgul TransportAR. În cadrul acestei acţiuni care se va desfăşura săptămâna viitoare, va avea loc şi un Tuning Show. Participarea amatorilor de senzaţii tari pe 4 roţi este gratuită. Concursul va avea următoarele probe: îndemânare, facelift, car audio şi drift show. Înscrierile se pot face la telefon: 0730-188.287, sau la e-mail: expo10@ccia-arad.ro. JA-A.P.

Confruntarea salariilor din sectorul agricol

Chiar dacă lucrează tot în domeniul agricol, cei de la APIA sunt cu ceva mai „bogaţi" decât colegii lor de la DADR.

ARAD. De la înfiinţarea Agenţiei pentru Plăţi şi Intervenţie în Agricultură din Arad nu a existat niciun moment în care vreun director, şef de serviciu sau simplu anagajat din cadrul Direcţiei Agricole să nu lanseze acuzaţii referitoare la veniturile angajaţilor de la APIA. Lumină asupra veniturile din cele două instituţii se face abia acum, când s-a decis publicarea, pe site-urile tuturor deconcentratelor salariilor anagajaţilor.

În atare condiţii a ieşit la iveală că, spre exemplu, directorul coordonator al Direcţiei Agricole şi pentru dezvoltare Rurală Arad are un salariu net de 2.516 lei, în timp ce acelaşi post, dar de această dată în cadrul Agenţiei de Plăţi Arad este recompensat cu 2.974 lei. Chiar şi nemulţumirea angajaţilor DADR referitoare la numărul de salariaţi, pare a fi îndreptăţită. Potrivit tabelelor cu venituri făcute publice, Direcţia Agricolă asigură salarii pentru un număr de 86 de persoane, în timp ce Agenţia de Plăţi şi Intervenţie în Agricultură se vede nevoită să plătească 113 angajaţi, trei posturi fiind declarate vacante. În ambele cazuri este vorba despre numărul total de salariaţi remuneraţi, atât din municipiu cât şi din judeţ.

În cadrul Direcţiei Agricole sunt plătiţi cinci directori pe baza unor contracte de management, niciunul dintre aceştia neavând salariul net mai mare decât al directorului coordonator. Un singur anagajat din cadrul DADR are un salariu mai mare de 2.516 lei, fiind vorba de un şef de serviciu, încadrat cu treapta 1 şi grad 1, care ia în mână lunar 2.555 lei.

În cazul APIA, însă, unele venituri salariale nete depăşesc simţitor salariul de director coordonator. 36 de funcţionari şi directori din cadrul Agenţiei de Plăţi primesc lună de lună salarii nete de peste 3.000 de lei. Pe prima poziţie se situează şeful serviciului ajutoare de stat, măsuri de piaţă, care este încadrat cu un venit net de 4.311 lei. Putem spune că doar şoferul de la Direcţia Agricolă este ceva mai fericit decât cel de la APIA, primul având un salariu de 978 de lei, în timp ce cel din urmă câştigă 881 lei.

În agricultură, anagajaţii deconcentratelor câştigă lună de lună câteva mii de lei FOTO: A.P.

JA-A.P.

Elevii vor avea activităţi în natură FOTO: FAN

Tabere şcolare, din fonduri comunitare

NĂDLAC. Gr. Şc. „Jozef Gregor Tajovsky" derulează un proiect finanţat din fonduri comunitare, „Creşterea responsabilităţii faţă de mediu în gândirea şcolarilor". În cadrul acestuia, urmează să fie organizate, tabere pentru elevii de gimnaziu şi liceu, la Bekes (Ungaria) şi într-o locaţie la alegere, în natură, în judeţul Arad. Conducerea şcolii aşteaptă oferte din partea firmelor interesate. **JA - G.K.**

17

locuri de muncă au fost raportate ca fiind vacante la Punctul de lucru de la Chişineu Criş a Agenţiei Judeţene pentru Ocuparea Forţei de Muncă. Ca specializare, se caută magazioneri, muncitori necalificaţi pentru întreţinere de drumuri, şosele, poduri, operatori la cuptoare şi instalaţii pentru turnarea şi laminarea metalelor, dar şi un şef de secţie şi un tehnician electromecanic. **JA-A.P.**

Cine n-are bătrâni... FOTO: D.O.

O propunere pentru edili: Sfatul bătrânilor

LIPOVA. Zilnic, pe străzile oraşului poţi vedea un grup de vârstnici, încă sănătoşi la minte şi la trup, care se plimbă agale discutând câte toate. Sunt pensionari care au avut funcţii de răspundere în diverse domenii. N-ar fi rău ca edilii locali să înfiinţeze un grup consultativ, un aşa-zis „Sfat al bătrânilor" prin care aceştia să-şi pună experienţa în slujba comunităţii. **JA-D.O.**

Modernizare în zona Centrală

LIPOVA. Mai multe străzi din Lipova urmează să intre într-un program de reabilitare şi modernizare, firmele interesate de serviciul de proiectare în acest sens putând să-şi depună ofertele până pe 14 iunie. Valoarea estimată de Primărie pentru contractarea acestui serviciu se ridică la 440.000 de lei (fărăr TVA), finanţarea fiind asigurată din fonduri comunitare şi bugetul local.

În infrastructura străzilor ce urmează a fi modernizate (amplasate în zona centrală a oraşului Lipova, respectiv în zonele de acces în oraş din partea de Sud-Vest şi Nord-Est) nu s-au mai făcut investiţii majore, doar lucrări de reparaţii sau refaceri de îmbrăcăminte, impunându-se proiectarea şi realizarea unor lucrări de reabilitare şi modernizare. **JA-G.K.**

Lipova se va înnoi FOTO:FAN

„Portrete de dascăli" la Almaş

Cu această ocazie s-a dezvelit bustul eroului învăţător Lazăr Tâmpa şi a avut loc întâlnirea fiilor satului.

Dascăli de ieri şi de azi, oficialităţi şi feţe bisericeşti, lume multă la sărbătoarea comunei Almaş FOTO: FAN

ALMAŞ. La sârşitul săptămânii trecute s-a desfăşurat, la Almaş, Simpozionul Internaţional „Portrete de dascăli" organizat de Şcoala Generală „Lazăr Tâmpa" Almaş, Asociaţia Generală a Învăţătorilor din România, Inspectoratul Şcolar al Judeţului Arad şi Consiliul Local Almaş în parteneriat cu asociaţiile judeţene şi sucursalele din ţară şi străinătate ale Asociaţiei Generale ale Învăţătorilor din România. Această a doua ediţie a purtat numele eroului învăţător Lazăr Tâmpa din Almaş şi cu această ocazie s-a dezvelit bustul acestui dascăl almăşan ucis în 1919 pentru că activa ca sublocotent în gărzile naţionale române.

Modele pentru eternitate

„Portrete de dascăli" se vrea o ocazie de a fi prezentate biografii ale unor cadre didactice model. Vorba lui Nicolae Iorga, „Ca să fim noi oameni, au fost alţi oameni, şi ca să fie alţi oameni, suntem noi oameni". La acţiunea din Almaş a participat mai toată suflarea localităţii şi invitaţi de marcă - ÎPS Arhiepiscop Timotei, primarul Aradului Gheorghe Falcă, rectorul Universităţii „Vasile Goldiş" Aurel Ardelean, decanul Facultăţii de Ştiinţe Sociale de la Universitatea „Aurel Vlaicu" Anton Ilica, directorul Arhivelor Naţionale Eugen Criste, pr. dr. Pavel Vesa, consilerii judeţeni Moţica Ana Lenuţa şi Negrea Daniel, preşedintele Asociaţiei Generale a Învăţătorilor din România Viorel Dolha, cadre didactice din judeţ, formaţii artistice ale elevilor din Almaş, Buteni, Galşa, Hălmagiu, dascăli pensionari cărora li s-a mulţumit pentru întreaga activitate.

Despre bustul lui Lazăr Tâmpa, realizat de sculptorul Ovidiu Petroman, a vorbit omul de cultură Horia Truţă.

Organizatorii evenimentului

S-au adus mulţumiri iniţiatorilor acţiunii: preotul paroh Daşcău Ioan, primarul Teodor Avram, directorul şcolii Mariana Stein împreună cu echipa de proiect - Vesa Rafila, Crişan Cristina, Stein Adrian, Gheorghe Andreia, Tuduce Florica.

Prin grija primăriei şi a consiliului local s-a inaugurat un parc al localităţii Almaş, iar evenimentul s-a încheiat cu o întâlnire a fiilor satului.

JA -V.F.

Întâlnire după patruzeci de ani

SÂNTANA. Zilele trecute, a sunat clopoţelul la Liceul Teoretic Sântana pentru absolvenţii seriei 1970, clasă reală şi umanistă.

După un parastas oficiat de preotul din Sântana în amintirea celor 5 profesori şi 3 elevi absolvenţi decedaţi a urmat un cuvânt al prof. Aron Bonţ însoţit de un moment literar.

În continuare, dirigintele de la clasa umană prof. Nicolae Bupte şi fostul director adjunct prof. Romeo Trifa, pentru clasă reală, au citit cataloagele, oprindu-se la momentele cele mai semnificative a celor prezenţi sau chiar absenţi.

Bucuria revederii la Sântana FOTO: FAN

Zece foşti absolvenţi împreună cu familiile lor au venit pe meleagurile natale de la depărtări de mii de kilometri, din Germania, Italia, Polonia. A fost o zi minunată depănându-se amintiri din anii frumoşi ai liceului, fixându-se o nouă întâlnire peste 5 ani.

JA-V.F.

Copilăria - un basm fără sfârşit

Proiect educaţional naţional la care au participat 42 de şcoli din 11 judeţe.

ŞIRIA. Iniţiat de cadre din Centrul Şcolar pentru Educaţie Incluzivă Arad - Structura Şiria, Proiectul Educaţional Naţional „Copilăria - un basm fără sfârşit" a avut ca scop valorizarea potenţialului creativ al elevilor şi dezvoltarea abilităţilor de comunicare a intenţiilor, a gândurilor şi sentimentelor prin limbaj plastic, literar, artistic. Lansarea acestui proiect a determinat un număr de 42 de şcoli din unsprezece judeţe ale ţării să semneze un acord de parteneriat cu iniţiatorii proiectului şi să participe cu un număr impresionant de lucrari în expoziţia-concurs organizată. În cadrul expoziţiei-concurs au participat un număr de 540 de lucrări, din care 380 de compoziţii plastice, organizate pe două secţiuni (Desen, pictura, colaj; Postere) şi 180 de creaţii literare (poezii şi proză).

„Prezenţa unui număr foarte mare de copii din şcolile Galşa, Vladimirescu, Lipova, Arad, Covăsînt şi nu, în ultimul rând, prezenţa copiilor care au venit la Şiria de pe meleaguri bănăţene de la Şcoala din Văliug şi Şcoala din Răcăşdia, jud. Caraş- Severin, dovedesc că aceştia sunt dornici să participe la activităţi de acest fel", ne-a declarat coordonatorul de proiect prof. Rodica Gorun. **JA-V.F.**

Moment artistic în aer liber FOTO: FAN

Natura, o veşnică sărbătoare

Parteneriat educaţional între Şcoala Generală „Avram Iancu" Arad şi Şcoala Generală Târnova.

TÂRNOVA. Ultima activitate din cadrul parteneriatului a avut loc, zilele trecute, la Târnova. Gazdele şi-au primit musafirii cu multă căldură şi prietenie. De data aceasta, accentul s-a pus pe necesitatea protecţiei mediului înconjurător şi pe limitarea efectelor poluării. S-a pornit de la ideea relaţiei dintre om şi natură în care conduita personală este deosebit de importantă.

Elevii au lucrat pe ateliere, în colajele şi eseurile lor dând dovadă nu numai de multă imaginaţie, ci şi de faptul că deţin multe informaţii despre o problemă care este a noastră, a tuturor.

Programul zilei a continuat pe terenul de sport unde echipele de handbal de fete şi de băieţi „s-au înfruntat" în strigătele susţinătorilor.

Elevii Şc. Gen. „Avram Iancu" - după cum ne informează înv. Florentina Silaghi - au fost însoţiţi şi îndrumaţi de directorul Pompiliu Moldovan, de prof. Anca Popescu, Mihaela Hanc, Mariana Palaghia, Lavinia Crişan, Cornelia Borza şi Adrian Dreghici, iar din partea gazdelor, îndrumători au fost: director Maria Gligor, prof. Adina Grada, Rebeca Suciu, Maria Abrudan şi Teodora Deta. **JA -V.F.**

„Micii ecologişti" FOTO: FAN

Copil ca mine eşti şi tu

CHIŞINEU CRIŞ. Şcoala Generală „Titus Popoviciu" Mişca (partener al Complexului Muzeal Arad) reprezentată de Blidar Teodora şi Garofiţa Paşca - institutor, Grădiniţa P.N. Mişca - Ilieşiu Claudia, institutor, Liceul Teoretic „Mihai Veliciu" Chişineu Criş - învăţătoare Cristea Cornelia şi Brescan Anca, Şcoala Generală Vânători - înv. Teretean Roxanai au derulat proiectul educaţional caritabil „Copil ca mine eşti şi tu". Proiectul, a avut drept scop ajutorarea copiilor de la Fundaţia „Copiii în siguranţă" din Chişineu Criş, fundaţie coordonată de David Roberta, părinte social.

Astfel, elevii împreună cu familiile şi cadrele didactice din Mişca, Vânători şi Chişineu Criş au donat îmbrăcăminte, jucării, cărţi, alimente şi dulciuri, iar proiectul s-a finalizat de 1 Iunie, la Fundaţia „Copiii în siguranţă" din Chişineu Criş.

JA -V.F.

Pentru energii regenerabile

ARAD. Agenţia pentru Protecţia Mediului Arad (APM) anunţă organizarea unei sesiuni de depunere de proiecte vizând producerea energiei termice sau electrice din surse regenerabile. Sunt puşi la bătaie 440.000 de lei pentru finanţare pentru sesiunea de finanţare desfăşurată între 15 iunie şi 15 iulie. Mai multe informaţii pot fi obţinute de pe pagina de internet www.afm.ro.

JA-A.G.

Papa Benedict vizitează Cipru

NICOSIA. Papa Benedict al VI-lea a început ieri o vizită de trei zile în Cipru, prima a unui suveran pontif în această țară cu majoritate confesională ortodoxă, unde există voci care contestă voiajul șefului Bisericii Catolice, transmite Radio România Actualități, citat de RADOR. Vizita de trei zile cuprinde întâlniri cu președintele Ciprului, cu arhiepiscopul ortodox și cu comunitățile catolice cipriote, care reprezintă 3% din populația insulei. O parte dintre ierarhii ortodocși cipriоți nu sunt de acord cu vizita Papei și au declarat că o vor boicota. Vizita papală a împărțit în două sinodul Bisericii ortodoxe cipriote. **Sursa: NewsIn**

Hotelierii sabotează G20

TORONTO. Angajații mai multor hoteluri din Toronto ar putea intra în grevă în timpul summitului G20 găzduit de Canada la sfârșitul lunii iunie. Dintre cele 32 de hoteluri mari care ar putea intra în grevă, Novotel Toronto Centre, ce aparține grupului francez Accor, urma să găzduiască o parte din delegația francezi și mai mulți jurnaliști în timpul summitului G20, din 26 și 27 iunie. Angajații hotelului ar putea intra în grevă din 24 iunie, dacă nu vor ajunge la un acord cu patronatul privind reînnoirea convenției colective de muncă, a declarat liderul sindicatului, Paul Clifford. Clifford a dat asigurări că nu va avea loc o grevă generală.

PROTEST ANTI-NUCLEAR

Activiști anti-nucleare protestează în timp ce primministrul Peter Harry Carstensen pleacă cu mașina din fața Cancelariei Federale din Berlin, Germania. Cancelarul german, Angela Merkel, și primi-miniștri din Germania s-au întâlnit pentru a discuta despre extinderea timpului de funcţionare a centralelor nucleare aflate în funcţiune în Germania.

Guvernul ar putea renunța la reducerea pensiilor

BISTRIȚA. Vicepreședintele PDL Ioan Oltean a declarat, ieri, într-o conferință de presă, că există o șansă, pe care nu a dorit să o estimeze în procente, ca Guvernul să renunțe la reducerea pensiilor, transmite corespondentul NewsIn.

Ioan Oltean susține că, personal, crede că diminuarea pensiilor este o măsură nepotrivită, dar nu s-a pronunțat până acum public, fiindcă a respectat decizia luată la nivelul structurilor de conducere ale PDL.

„Reducerea cu 25% a salariilor este o măsură care nu va putea fi modificată. Există, în opinia mea, o șansă de a se regândi, probabil, măsura care vizează reducerea pensiilor. Există o șansă, nu vreau să o pună în procente, dar există o șansă de a regândi într-un fel sau altul acest aspect. Eu am fost întotdeauna împotriva acestei modalități de a se depăși momentul acesta, dar cum partidul a luat o măsură în acest sens, eu sunt un soldat disciplinat. Am apreciat că această măsură poate că ar fi fost bine dacă nu ar fi fost luată și se găsea o alternativă", a declarat Ioan Oltean.

Sursa: NewsIn

Va remania Guvernul

„Boc nu va mai fi propus ca premier dacă va cădea Guvernul", a declarat Oltean.

BISTRIȚA. Vicepreședintele PDL Ioan Oltean a declarat ieri, la Bistrița, că „imediat"" după adoptarea măsurilor de austeritate Emil Boc va trebui să facă o remaniere guvernamentală „și o va face", susținând că premierul i-a confirmat acest lucru.

Oltean: „Un premier mai cinstit decât Emil Boc nu a fost." FOTO: FAN

Boc, remaniat?

Întrebat dacă premierul Emil Boc i-a spus că va remania Guvernul, Oltean a răspuns: „Mi-a spus că o va face!". „Imediat după ce se adoptă aceste măsuri va trebui făcută o remaniere guvernamentală. Dar nu acuma, nu astăzi, nu mâine, ci după. Pentru că sunt multi miniștri care nu au confirmat", a continuat vicepreședintele PDL. Emil Boc nu va mai fi premier în eventualitatea în care va cădea Guvernul la moțiunea de cenzură, a declarat, ieri, vicepreședintele PDL Ioan Oltean.

„Dacă va cădea Guvernul Boc va fi numit un nou premier, categoric altul decât Emil Boc, care va constitui o nouă formulă guvernamentală, tot a PDL. Eu îmi exprim convingerea că această moțiune nu trece și nu pot să cred că Emil Boc va pierde bătălia cu reformarea societății românești", a declarat Ioan Oltean, la Bistrița, într-o conferință de presă. El a precizat că, personal, nu vede altă persoană care să ocupe postul de premier.

„Astăzi, 4 iunie, nu văd alt premier în afară de Emil Boc. Un premier mai cinstit decât Emil Boc nu a fost. Din nefericire, guvernează într-o conjunctură total nefavorabilă, iar România are nevoie de premieri care să fure, să fie primii care fură, iar Boc nu știe să fure", a spus Oltean.

DEMONSTRAȚIE ÎMPOTRIVA G20

Membri ai Confederatie Uniunilor Comerciale Sud-Coreene scandează sloganuri și țin bannere în timpul unei demonstratii împotriva întâlnirii G20 a ministerelor de finanțe și a guvernatorilor Băncii Centrale, în fața primariei din Busan, Coreea de Sud. Întâlnirea G20 a avut loc în 4 și 5 iunie în Busan. FOTO: EPA

Referendum în Slovenia

LJUBLJANA. Alegătorii din Slovenia se vor pronunța duminică prin referendum asupra acordului de arbitraj pentru soluționarea diferendului privind frontierea cu Croația, rezultatul consultării populare urmând să decidă atât soarta guvernului de la Ljubljana, cât și aderarea Zagrebului la UE în 2012. Slovenia și Croația au semnat în noiembrie anul trecut un acord potrivit căruia o echipă internațională de arbitraj, care va decide asupra conflictului privind frontiera, care se referă la o mică fâșie de pământ și de mare din Golful Piran, Marea Adriatică. Decizia echipei internaționale va fi obligatorie.

PSD critică legea dublei cetățenii

„Acordarea cetățeniei maghiare în noua lege are un fundament etnic, discriminatoriu", a spus Corlățeanu.

BUCUREȘTI. Vicepreședintele PSD Titus Corlățean a declarat ieri că legea dublei cetățenii, adoptată de Parlamentul de la Budapesta, este „discriminatorie" pe baze etnice, iar majoritatea de dreapta din Ungaria „pune în discuție" sistemul de pace de la Trianon prin legea privind Ziua Unității Naționale. Corlățean a ținând să adreseze „felicitări tuturor românilor cu ocazia aniversării a 90 de ani de la semnarea Tratatului de pace de la Trianon", care a fost semnat pe 4 iunie 1920, "un act care a consființit dispariția unei structuri anacronice, imperiul Austro-Ungar".

Astăzi guvernanții de la Budapesta comemorează «tragedia națiunii maghiare» și sărbătoresc intrarea în vigoare a unei noi legi, așa-numita lege a unității națiunii maghiare", a spus Corlățean

Pe de altă parte, Corlățean a criticat și legea dublei cetățenii, considerând că principiul invocat de Guvernul de la Budapesta, privind caracterul „reparatoriu" al acesteia, nu poate fi invocat în condițiile în care cetățenia „se acordă aproape fără nicio limitare, oricui pretinde că este maghiar", și fără să se țină cont de gradele de rudenie.

Titus Corlățean FOTO: FAN

Sursa: NewsIn

Au pierdut contactul cu vasul irlandez

Vasul irlandez care încearcă să spargă blocada israeliană nu mai poate fi contactat.

LONDRA. ONG-ul Mișcarea pentru Gaza Liberă a pierdut contactul cu vasul irlandez Rachel Corrie, care intenționează să spargă blocada impusă de Israel asupra Fâșiei Gaza.

Val de critici

Organizația a acuzat Ierusalimul de sabotarea sistemelor de la bordul vasului, printre ai cărui pasageri se numără un laureat al premiului Nobel pentru pace și un fost adjunct al secretarului general al ONU. În consecință, asociația intenționează să retragă vasul înapoi în port, unde ar urma să se îmbarcheze numeroase celebrități și jurnaliști, într-o provocare directă la adresa Israelului.

Vasul, care transportă ciment, produse medicale, echipamente educaționale și scaune cu rotile, a pornit spre Gaza sâmbătă, în pofida avertismentelor Israelului.

„Situația este că am pierdut contactul cu vasul. Presupunem că este un sabotaj din partea israelienilor", a declarat Audrey Bomse, din Mișcarea pentru Gaza Liberă.

Vasul transportă ciment, produse medicale, echipamente educaționale și scaune cu rotile FOTO: EPA

„În replică la aceste amenințări, vom ancora Rachel Corrie într-un port, vom mai îmbarca celebrități și insistăm ca jurnaliști din toată lumea să vină cu noi. Sperăm să revină cu noi. Sperăm să ne putea informa de decizie", a adăugat ea.

Sursa: NewsIn

O nouă rezoluție ONU pe tema Iran

MOSCOVA. Ministrul rus de externe, Serghei Lavrov, a discutat cu secretarul de stat american Hillary Clinton despre o nouă rezoluție ONU pe tema Iran, relatează RIA Novosti.

„A fost un schimb de opinii cu privire la situația legată de programul nuclear iranian, în contextul activității Consiliului de Securitate al ONU pe tema unui proiect de rezoluție împotriva Iranului și perspectivele implementării acordului de schimb de combustibil pentru reactorul de cercetare de la Teheran", a spus Ministerul rus de Externe.

Purtătorul de cuvânt al Ministerului rus de Externe, Andrei Nesterenko, a declarat joi că Teheranul nu a renunțat la îmbogățirea uraniului, spunând că rămân întrebări și pe tema implementării de către Teheran a rezoluțiilor ONU.

Presiunea internațională asupra Iranului s-a intensificat în februarie, când Teheranul a anunțat că a început să îmbogățească uraniu la 20%. Liderul rus Dmitri Medvedev a plecat ieri în Germania pentru a discuta cu Angela Merkel mai multe chestiuni internaționale, printre care programul nuclear iranian.

JURNAL ARĂDEAN

Mare publicitate: zilnic de la 08.00 - 17.00
Telefon: 0257/280904 (interior 8488)

Mica publicitate: zilnic de la 08.00 - 18,00
Telefon: 0257/210775

Anunțurile de mica publicitate (pentru a doua zi) se primesc până la ora 15.00 la ambele sedii, cu excepția anunțurilor de **deces,** care se primesc până la ora **18.00,** la sediul din Bd. Revoluției nr. 81.

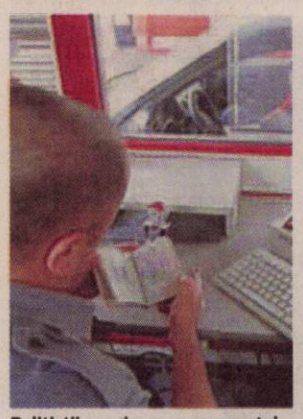

Poliţiştii au prins-o cu paşaportul altei persoane FOTO: FAN

A împrumutat identitatea altei persoane

NĂDLAC. Poliţiştii de frontieră de la Nădlac au prins o femeie, în vârstă de 28 de ani, din Pakistan care a vrut să iasă din ţară cu documentul altei persoane. Oamenii legii au stabilit, mai apoi, identitatea femeii. Femeia a declarat că paşaportul cu care s-a legitimat l-a primit de la un conaţional şi că intenţiona să ajungă într-o ţară din vestul Europei.

JA - I.C.

21

de ani are tânăra din Arad care a fost prinsă furând mai multe articole de îmbrăcăminte dintr-un magazin. Alexandra Lorena T. a fost depistată de poliţiştii din cadrul Biroului de Ordine Publică. Prejudiciul creat de aceasta a fost recuperat. Pe numele tinerei, oamenii legii au întocmit acte premergătoare pentru infracţiunea de furt calificat.

JA - I.C.

Permise auto reţinute în urma controalelor

ARAD. În urma controalelor efectuate, agenţii de poliţie rutieră au reţinut peste 10 permise auto şi 4 certificate de înmatriculare. S-au mai aplicat 141 de puncte de penalizare şi 100 de sancţiuni în valoare de 7.140 de lei. De asemenea, agenţii de ordine publică au dat 12 amenzi în valoare de 5.670 de lei, au aplanat 17 conflicte şi au controlat 14 sisteme de pază. **JA - I.C.**

Şoferii care au încălcat grav regulile, au rămas fără permis FOTO: FAN

Prinşi şi amendaţi din cauza ţigărilor

ARAD. Poliţiştii de la Fraude, Ordine Publică şi Frontieră au prins-o pe Dorina S., de 57 ani, din Arad, cu ţigări netimbrate deţinute spre comercializare. Poliţiştii au depistat-o în trafic şi pe Ana S., de 61 ani, din Arad, în timp ce a condus un Opel în care se aflau ţigări netimbrate. Amenzile aplicate au fost de 1.500 de lei fiecare iar ţigările au fost confiscate.

JA - I.C.

Ţigări netimbrate găsite de un câine, la frontieră

VĂRŞAND. ''Leya'', câinele dresat special să găsească tutunul, a ''mirosit'' 200 de pachete de ţigări netimbrate marca ''L&M'', ascunse pe şasiul unei remorci. Descoperirea a fost făcută la Punctul de Trecere al Frontierei Vărşand. Poliţiştii de frontieră spun că şoferul unui TIR s-a prezentat la Vărşand pentru a ieşi din ţară. Din documentele de însoţire a mărfii reieşea faptul că în remorca autotrenului se aflau coloranţi sintetici. Marfa a fost încărcată în România şi trebuia să ajungă în Italia. ''La controlul specific efectuat asupra automarfarului, poliţiştii de frontieră, împreună cu câinele ''Leya'', au descoperit ascunse pe şasiul remorcii, în spatele lăzii cu scule, 200 de pachete ţigări marca "L&M" fără documente de însoţire'', a declarat Mihaela Leş, purtător de cuvânt în cadrul Inspectoratului Judeţean al Poliţiei de Frontieră Arad.

Pentru că şoferul nu a putut prezenta documente justificative în ceea ce priveşte proveniența bunurilor, acestea au fost confiscate. Totodată, bărbatul s-a ales cu o amendă de 1.500 de lei. Poliţiştii de frontieră spun că valoarea ţigărilor confiscate se ridică la 1.800 de lei.

JA -I.C.

Ţigările găsite de câine au fost confiscate FOTO: FAN

Ascunşi în cabina unui TIR

NĂDLAC. Poliţiştii de frontieră de la Nădlac au descoperit doi tineri, în vârstă de 17 şi 18 ani, din Turcia, care au încercat să iasă ilegal din ţară. Adolescenţi erau ascunşi sub o pătură, în patul din cabina unui TIR care transporta textile din Turcia în Germania. În urma cercetărilor efectuate a rezultat că persoanele găsite ascunse în TIR-ul marca „Scania", condus de turcul Refil O., sunt cetăţeni din Turcia, care intenţionau să se sustragă controlului de frontieră pentru a ajunge în Germania. Adolescenţii turci au spus că au recurs la această metodă deoarece nu posedau viză pentru Spaţiul Schengen. Şoferul a declarat că i-a urcat pe cei doi în patul din cabină într-o parcare înainte de a ajunge în Punctul de Trecere a Frontierei. **JA - I.C.**

Trafic infernal lângă Arad

Primele date înregistrate la recensământul circulaţiei: trafic sufocant în jurul municipiului!

Mii de maşini, în fiecare zi, pe drumurile din jurul Aradului. Mare parte din ele intră în municipiu FOTO: JA

ARAD. Sute de mii de TIR-uri şi de autoturisme trec, în decurs de 24 de ore, pe drumurile naţionale din judeţ. De departe, însă, traficul este concentrat pe drumurile naţionale din apropierea municipiului. Din primele rezultate ale recensământului circulaţiei, demarat de Direcţia Regională de Drumuri şi Poduri, Secţia Drumuri Naţionale Arad, valorile de trafic raportate de Prefectură sunt incredibile. Numai în 12 posturi amplasate în locaţii diferite pe drumurile naţionale din judeţ au trecut peste 44.000 de autoturisme.

„Situaţia traficului rutier este pusă în evidenţă prin valorile de trafic mediu zilnic anual (MZA), exprimată în vehicule fizice determinate prin recensământ de circulaţie şi care se efectuează din cinci în cinci ani, şi are ca scop determinarea repartiţiei şi evoluţiei în timp a traficului de vehicule de marfă şi persoane pe reţeaua de drumuri publice şi stabilirea gradului de solicitare din trafic", se precizează în raportul semnat de şeful S.D.N. Arad, Gheorghe Balint.

Municipiul, în top

În anul 2010, pe drumurile naţionale de pe raza judeţului Arad se face înregistrarea circulaţiei rutiere prin 22 de posturi, din care 11 posturi duble şi 11 posturi simple, în perioada 12 aprilie - 13 noiembrie. Durata înregistrărilor zilnice este de 8 ore,. În data de 20 mai 2010, durata înregistrării a fost de 24 de ore. Din primele rezultate a reieşit faptul că pe DN7, în zona comunei Vladimirescu, au trecut, într-o singură zi, cele mai multe maşini: 8.929! Dintre acestea, 984 au fost TIR-uri. Pe locul al doilea în topul traficului s-a situat DN 79, la postul District Arad, pe unde au trecut 7.228 de maşini. Dintre acestea, 671 au fost de mare tonaj. Prin postul amplasat, însă, pe şoseaua de centură a Aradului, pe DN7, au trecut 6.559 de autovehicule, dintre care 2.166 au fost TIR-uri. Prin posturile amplasate la Păuliş au trecut 3.829 de maşini, la Pecica - 5.037, Zimandu-Nou - 4.185, Turnu - 950, Vârfurile - 1.083, Hălmagiu - 1.433, Bocsig - 2.219, respectiv, Socodor - 1.290 autovehicule.

SIMONA BUTARU
simona.butaru@informmedia.ro

PENTRU ESTIMAREA INVESTIŢIILOR

„Cunoaşterea caracteristicilor traficului pe reţeaua rutieră este absolut necesară pentru fundamentarea şi proiectarea investiţiilor rutiere şi a lucrărilor de întreţinere şi reparare a drumurilor, fundamentarea măsurilor de organizare a circulaţiei rutiere şi urmărirea dinamicii de evoluţie a traficului pe reţeaua rutieră, precum şi elaborarea de studii: evaluarea calităţii aerului prin estimarea emisiilor din traficul rutier şi a impactului asupra mediului", subliniază Gheorghe Balint.

> Cunoaşterea caracteristicilor traficului este absolut necesară
> **GHEORGHE BALINT**

Încă o victimă pe drumul Horia - Şiria

O persoană a decedat şi alta a fost uşor rănită, după ce o şoferiţă începătoare a provocat un accident.

Încă o victimă pe drumul Arad-Şiria FOTO A.G.

HORIA. DJ 709, care leagă Aradul de Şiria, poate fi denumit cu uşurinţă noul „drum al morţii" în judeţul nostru. Un nou accident de circulaţie s-a terminat tragic, cu moartea unuia dintre şoferi. Mai mare păcatul este că victima a fost total nevinovată. Potrivit poliţiştilor, din primele cercetări, accidentul a fost cauzat de o şoferiţă. Martorii oculari spun că femeia a încercat să evite o groapă de pe marginea drumului, a virat puţin stânga, şi a acroşat un alt autoturism, VW, care circula regulamentar. În urma coliziunii, şoferul VW a pierdut controlul maşinii, a ieşit de pe partea carosabilă şi s-a răsturnat de câteva ori. Un echipaj de descarcerare a fost chemat pentru a scoate victima din maşina făcută praf. Din păcate, medicii de pe ambulanţă nu au putut să facă altceva decât să constate decesul şoferului nevinovat.

În schimb, maşina condusă de şoferiţa imprudentă şi-a mai continuat drumul pe şosea câţiva zeci de metri, după care a ieşit în decor, tamponându-se uşor de malul de pământ de pe marginea drumului. În acest autoturism erau patru persoane, dar numai una a fost uşor rănită, fiind transportată la Spitalul Judeţean Arad. „Vom continua cercetările pentru a stabili exact circumstanţele producerii acestui accident", a declarat subcomisarul Doru Ivan, de la Poliţia Rutieră Arad. **JA-A.G.**

aradon.ro
Pentru mai multe foto

Accident cu doi răniţi pe DN 7

VLADIMIRESCU. Viteza excesivă şi neadaptarea acesteia la condiţiile de drum au mai provocat un accident. De această dată, evenimentul s-a petrecut la câţiva kilometri de la ieşirea din Vladimirescu spre Deva. Şoferul unui autoturism Dacia Supernova a călcat prea tare pedala de acceleraţie. Din cauza stratului de apă strâns pe şosea în urma ploilor, maşina a intrat în derapaj, a ieşit de pe partea carosabilă şi a lovit frontal-stânga un copac aflat pe marginea drumului. A fost nevoie de intervenţia echipajului de descarcerare pentru a-l scoate pe şofer din maşină. În urma acestui accident, conducătorul auto a fost grav rănit, iar pasagerul din dreapta, fiul şoferului, a fost transportat la spital pentru a primi îngrijiri medicale. **JA-A.G.**

Maşina s-a lovit de un copac de pe marginea drumului FOTO A.G.

Acesta este un titlu auditat de BRAT.
BRAT garantează concurenţa corectă în presa scrisă din România.

Gabriel Enache Managing Director CO.GE.P
Dinu Teretean Managing Director Media Planning Group
Marijana Popescu General Manager Media Today
Cristian Mucichescu Managing Director OMD

JURNAL ARĂDEAN
BRAT www.brat.ro

Sport

„Ne-am dorit mult să-l avem pe Vaczi în echipa noastră. Experienţa lui ne va ajuta

Gabor Biro, director executiv AJF Arad

9

iunie este ziua când CSU Vasile Goldiş, prin grupa de la Liberty Salonta, va disputa, la Mogoşoaia, finala C.N. de juniori republicani A, împotriva echipei CFR Cluj. Pentru a ajunge aici, gruparea arădeană a trecut de Ardealul Cluj, Gaz Metan, FCM Rm. Vâlcea (zonă) şi Metalul Constanţa (semifinale).

Va fi sărbătoare la Centenarul Henri Coandă

ARAD. În organizarea Clubului Sportiv Blue Sky, în colaborare cu Primăria, Jandarmeria şi Inspectoratul pentru Situaţii de Urgenţă Arad, luni, 7 iunie, ora 9, în incinta Grupului Şcolar de Transporturi Auto „Henri Coandă" va avea loc o inedită manifestare cultural-sportivă. Centenarul Henri Coandă se vrea a fi un omagiu adus celui care în urmă cu 100 ani efectua cel dintâi zbor cu un avion dotat cu un motor cu reacţie. **JA-D.S.**

„Marchează pentru UTA", la final

ARAD. Fanii „Bătrânei Doamne" mai au doar câteva ore pentru a trimite un SMS la numărul 7434, cu textul „UTA" în cadrul campaniei „marchează pentru UTA". Astăzi, la ora 19.00, care coincide cu startul meciului UTA - Minerul Lupeni, se va pune capăt campaniei, iar câştigătorul va fi anunţat în pauza jocului.

Persoana care a trimis cele mai multe SMS-uri va fi declarată învingătoare şi va fi premiată cu un echipament de joc complet, de la firma „Saller", cea care „îmbracă" şi echipa. Mai mult decât atât, o altă răsplată pentru câştigător va fi participarea, gratuit, la cantonamentul de vară al echipei UTA. **JA - L.S.**

Vor juca doar pentru orgoliul lor

Utiştii nu mai au obiectiv, dar meciul cu Lupeni e unul în care s-ar putea despărţi elegant de fani.

ARAD. Ultima reprezentaţie a „Bătrânei Doamne", pe teren propriu, va avea loc astăzi, în nocturnă, de la ora 19, în compania echipei Minerul Lupeni. Obiective nu mai există pentru elevii lui Roland Nagy, iar plecarea lui Ionuţ Popa de la echipă a făcut ca unii jucători să nu mai forţeze.

Antrenamente uşoare

După venirea de la Turda, cei de la UTA au avut parte de antrenamente uşoare. Joi a fost doar o şedinţă de pregătire scurtă, cu alergări şi recuperare, iar ieri seară, o „mişcare" la arena „Ionuţ Popa". Asta, pentru ca „Mister" să-i vadă la lucru pe jucători şi să se ia o decizie în privinţa echipei cu care se va aborda partida de azi.

„Nu ne mai rămâne decât să ne despărţim într-un mod plăcut de suporteri

ROLAND NAGY

Titulari, pe margine?

Antrenorul principal al celor de la UTA, Roland Nagy crede că a sosit momentul ca unii jucători care au evoluat mai puţin să fie văzuţi acum. „Sincer să fiu, cred că îi vom folosi, de la început, pe cei care au jucat mai puţin în actualul sezon. Ne-am face şi o ultimă părere despre aceştia, în perspectiva viitorului lor la UTA. Vom vedea ce spune şi domnul Popa" - ne-a declarat Nagy.

Victorie pentru fani

Nemaiavând vreun obiectiv în acest final de campionat, cei de la UTA vor să bată, totuşi, Minerul Lupeni, pentru o despărţire elegantă de suporteri. „Sincer să fiu, aş vrea tare mult să ne despărţim cu o victorie de fani. Aceştia merită să-i răsplătim cumva, căci au fost tot campionatul lângă noi" - a spus Nagy.

Lipsesc Mitu şi Pascariu

Indiferent de ce vor gândi antrenorii în privinţa primului unsprezece, e sigur faptul că mai vechii accidentaţi M. Mitu şi Pascariu rămân în tribună. În schimb, revin suspendaţii Pocuca şi Tobă.

Golgeterul Paul Batin va juca, pentru ultima dată, în faţa suporterilor UTA-ei, în tricoul „alb-roşu" FOTO: CĂLIN ANDRA

ARBITREAZĂ AUGUSTUS CONSTANTIN

Meciul de astăzi va fi arbitrat, la centru, de vâlceanul Augustus Constantin, acesta fiind ajutat de asistenţii Radu Ghinguleac şi Vlad Bârlădean (ambii din Bucureşti). Rezervă: Virgil Luca - Timişoara. Observatori FRF: Valentin Igna şi Florin Mierea - ambii din Timişoara.

LOCUL V.

Echipa de Fotbal Unificat a Direcţiei Generale de Asistenţă Socială şi Protecţia Copilului Arad, în parteneriat cu Colegiul Naţional Elena Ghiba Birta, a participat la turneul Special Olympics de la Graz (Austria). Aflată la ediţia cu numărul IV, competiţia i-a găsit la final pe fotbaliştii arădeni pe locul V. FOTO: FAN

„Banatul" a fost executată

ARAD. Echipa care a făcut cel mai mare scandal după etapa trecută din Campionatul Judeţean „Onoare", Banatul Sînicolau Mic, a primit cele mai mari pedepse de la Comisia de Disciplină. Rezultat al faptului că i-au smuls şi călcat în picioare ecusonul observatorului AJF, Viorel Rachinoiu. Astfel, Nicolae Mitu şi Adrian Stiop au fost sancţionaţi cu patru etape de suspendare, iar Florin Trifoi va sta trei etape. Pentru că s-a retras de pe teren, „Banatul" a pierdut jocul de la Turnu, cu „Speranţa", cu 3-0, la „masa verde".

În celălalt scandal, cu Highişana Drauţ în prim plan, delegatul echipei Şoimii Tauţ, Gheorghe Pleş (primarul comunei) a primit şase etape de suspendare, după ce l-a lovit pe preşedintele oaspeţilor, Gheorghe Baltă. Însă, echipa din Tauţ a câştigat jocul la „masa verde", deoarece Highişana s-a retras de pe teren nejustificat. **JA - L.S.**

Daniel Scridon

Să înceapă CURA(ţenia)

O moştenire grea, păcătoasă. Cu acest „balaur" trebuie să lupte noul şef din fotbalul judeţean. Dacă vrea cu-adevărat o schimbare. În bine. Misiunea nu va fi una deloc facilă. Mulţi vor căuta să-l obstrucţioneze, să-l atragă de partea lor. Chiar şi în interiorul instiituţiei (mai) sunt indivizi puşi pe căpătuială, obişnuiţi să se vândă pe-un mic şi-o bere, care vor săpa la temelia noii fundaţii. Eliminându-i, înconjurându-se de oameni loiali, corecţi, nu va avea nevoie de mai mult de şase luni pentru a face ordine.

„Cecul în alb" primit de Dorel Cura va mai avea o vreme acoperire. Dar, timpul nu este aliatul noului preşedinte al Asociaţia Judeţeană de Fotbal Arad. Noul sezon trebuie să (re)aducă normalitatea în sportul rege judeţean, iar pentru asta e nevoie de măsuri dure, nemiloase, de o dezinfecţie fără precedent prin comisiile de specialitate. Jumătăţile de măsură nu-şi au rostul. Nici rocadele de cadre. Sunt praf în ochii prostimii. Pentru a nu (se) amăgi şi dezamăgi la AJF Arad trebuie să înceapă CURA(ţenia).

daniel.scridon@informmedia.ro

Bălgrădean a semnat cu Dinamo

Un alt utist, atacantul Ţucudean, are termen ziua de luni pentru a bate palma cu „câinii roşii".

ARAD. „Nu puteam rata această şansă. Am bătut palma cu Dinamo, semnând un contract pe cinci ani" - a spus, aseară, Cristi Bălgrădean, portarul titular al UTA-ei din actualul campionat. Un alt fotbalist arădean dorit de Ioan Andone este atacantul George Ţucudean. Şi acesta a fost prezent, vineri, în Capitală, unde a trecut cu bine peste vizita medicală, primind o ofertă tentantă de transfer. Jucătorul a cerut un răgaz de trei zile, pentru a se consulta cu familia, dinamoviştii aşteptând răspunsul său până cel târziu luni.

Omul de afaceri arădean, Sandu Ion, cel care în ultimii ani a investit sume importante, cu multe zerouri, în „Bătrâna Doamnă", cel care deţine Gloria, club de unde Bălgrădean şi Ţucudean au fost împrumutaţi în acest sezon la echipa fanion a Aradului, se va afla astăzi, în Capitală, pentru a purta negocierile finale cu Cristian Borcea şi ceilalţi oficiali dinamovişti.

Pe surse, Bălgrădean şi Ţucudean îi vor aduce lui Sandu Ion aproximativ un milion Euro, plus un anumit procent dintr-o ulterioară vânzare în străinătate. **JA-D.S.**

La AJF Arad se poartă uite amânarea, nu e

ARAD. Aruncând o privire peste delegările arbitrilor şi observatorilor în etapa acestui sfârşit de săptămână din fotbalul judeţean, am rămas contrariaţi de anunţul că jocul Turnu - Macea a fost amânat, datorită terenului impracticabil (!?). Curioşi să aflăm cine s-a transformat în Mama Omida la AJF Arad, să prevadă cu 72 ore înaintea jocului că duminică, la Turnu, va ploua şi terenul va fi impracticabil, am luat legătura cu Adi Lucaci, preşedintele Comisiei de Competiţii.

„Am fost înştinţaţi telefonic de preşedintele clubului din Turnu că terenul este înghiţit de apă, urmând să prezinte probe în acest sens. Pentru a evita însă speculaţiile legate de un troc între cele două echipe, pentru a vedea celelalte rezultate şi a şti cine are nevoie de puncte pentru salvarea de la retrogradare, preşedintele AJF Arad, Dorel Cura, a decis, fără ezitare, că meciul trebuie să se dispute conform programului" - ne-a declarat Lucaci.

Salutăm intervenţia preşedintelui Cura şi aşteptăm cu interes să vedem dacă arbitrul L. Ghiţă va găsi terenul din Turnu (im)practicabil... **JA-D.S.**

Adi Lucaci promite corectitudine şi transparenţă FOTO: JA

Caşlarov, campion naţional

CRAIOVA. Şi-a respectat statutul de favorit, de component al lotului naţional de tineret şi participant în 2010 la Campionatul Mondial. Este vorba despre Ştefan Caşlarov (Box Club UVVG Arad), care şi-a spulberat toţi adversarii cat. 48 Kg la naţionalele de tineret, devenind campion al României. Alţi trei pugilişti ai Aradului au obţinut medalii în competiţia găzduită de Craiova. Dacă Dorel Moţocan (Motorul Silva Lazăr) a câştigat medalia de argint în cadrul cat. 60 Kg, Silviu Antohe (Box Club UVVG) şi Norbert Matarie (CS AMEFA) au pierdut în semifinale şi au rămas doar cu medaliile de bronz. **JA-D.S.**

Ştefan Caşlarov, un nume pentru viitor FOTO: JA

Răzvan Lucescu FOTO: EPA

Nu îşi face niciun fel de reproş

BUCUREŞTI. Echipa naţională de fotbal a României a pierdut toate meciurile jucate în anul 2010, însă selecţionerul Răzvan Lucescu spune că nu are ce să-şi reproşeze.

Următoarea partidă amicală a naţionalei antrenate de fiul lui Mircea Lucescu va avea loc sâmbătă, de la ora 20:30, cu naţionala statului Honduras.

Jocurile de la C.M., şi pe internet

PRETORIA. Cele 64 de meciuri de fotbal din cadrul Cupei Mondiale din Africa de Sud vor putea fi vizionate în direct pe un portal video de către utilizatorii de internet din 36 de ţări membre ale Uniunii Europene de Radio şi Televiziune (EBU), inclusiv din România.

„Vom folosi portalul nostru http://www.eurovisionsports.tv/fifaworldcup pentru a difuza integral Cupa Mondială 2010 organizată de FIFA, iar 12 dintre aceste meciuri vor putea fi vizionate în high definition", a declarat Ingrid Deltenre, directoarea generală EBU.

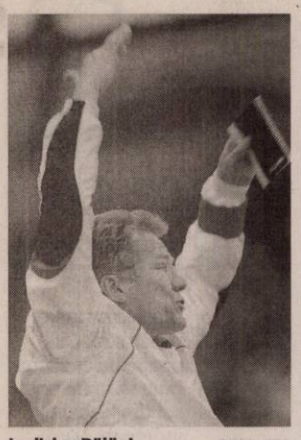

Ladislau Bölöni FOTO: EPA

Oricine ne poate bate acum

BUCUREŞTI. Naţionala de fotbal a României poate fi învinsă de orice formaţie, este de părere cunoscutul tehnician Ladislau Bölöni.

„Am ajuns într-o situaţie în care la nivel de primă reprezentativă ne poate bate oricine", a spus Bölöni.

Ladislau Bölöni pune declinul naţionalei, în primul rând, pe seama micşorării ariei de selecţie.

A fost bătut de un fan al Farului

CONSTANŢA. Fotbalistul celor de la Farul Constanţa, Cosmin Paşcovici, a primit o corecţie fizică de la şeful galeriei dobrogene, Sorin Mihăilescu, chiar în faţa stadionului.

Motivul disputei dintre cei doi pare a fi suma de bani pe care jucătorul o mai are de încasat de la clubul din Constanţa. Dobrogenii riscă să nu fie programaţi, lucru ce i-a înfuriat pe suporteri.

Campionatul Mondial al contrastelor

La turneul final, între cel mai tânăr şi cel mai vârstnic antrenor există o diferenţă de aproape 30 de ani.

Veteranul Rehhagel are la activ titlul continental cu Grecia FOTO: EPA

PRETORIA. Selecţionerul Greciei, Otto Rehhagel, în vârstă de 71 de ani, este cel mai în vârstă antrenor prezent la Cupa Mondială din Africa de Sud, în timp ce slovenul Vladimir Weiss, de 43 de ani, este cel mai tânăr.

Otto Rehhagel, miticul selecţioner german care a condus Grecia la titlul miraculos de campioană a Europei în 2004, este cel mai vârstnic selecţioner. El va împlini 72 de ani la 9 august, fiind urmat de Carlos Alberto Parreira, brazilianul de la naţionala Africii de Sud, în vârstă de 67 de ani, şi de selecţionerul Serbiei, Radomir Antici (65 de ani).

Slovenul Vladimir Weiss, 43 de ani, este cel mai tânăr selecţioner de la CM. El îl devansează cu câteva luni pe Paul Le Guen, 44 de ani de la 1 martie, antrenorul francez al Camerunului, şi pe argentinianul Gerardo Martino, 47 de ani, care conduce echipa Paraguayului.

Marcello Lippi şi Raymond Domenech, selecţionerii de la finala Italia-Franţa din 2006, sunt singurii care revin la Cupa Mondială în fruntea echipelor lor. Însă francezul nu a părăsit de atunci acest post, în timp ce Lippi nu a revenit decât după Euro-2008 şi trecerea lui Donadoni în fruntea Squadrei Azzurra. Joachim Löw, selecţionerul german, era adjunctul lui Jurgen Klinsmann în 2006, suedezul Lars Lägerback (acum la Nigeria) conducea atunci Suedia, Sven Goran Eriksson era la Anglia, iar Carlos Alberto Parreira, selecţionerul Africii de Sud, conducea Brazilia. Iar astfel de contraste pot fi întâlnite şi la o simplă lecturare a loturilor echipelor participante.

A PATRA CUPĂ MONDIALĂ

Parreira, selecţionerul ţării gazdă, dispută pentru a patra oară Cupa Mondială, după ce a condus Emiratele Arabe Unite în 1990, a devenit campion mondial cu Brazilia în 1994 şi a fost sfertfinalist în 2006, tot cu Brazilia. Suedezii Sven Goran Eriksson (Coasta de Fildeş) şi Lars Lägerback (Nigeria) participă pentru a treia oară la Cupa Mondială, după ce au condus Anglia, respectiv Suedia, în 2002 şi 2006. Raymond Domenech (Franţa) şi Marcello Lippi (Italia) dispută a doua Cupă Mondială consecutivă, iar Oscar Tabarez, care a condus Uruguay în 1990, revine la naţionala Celeste, la fel ca şi argentinianul Marcelo Bielsa, selecţionerul Chile, care conducea Argentina în 2002, mexicanul Javier Aguirre, revenit la mexicani pe care i-a dus şi la CM-2002, şi japonezul Takeshi Okada, revenit după o primă ediţie la conducerea niponilor în 1998.

Voina: „Echipe slabe nu prea mai sunt"

BUCUREŞTI. Antrenorul naţionalei de handbal feminin a României, Radu Voina, a declarat, vineri, că nu putem spera tot la trageri la sorţi favorabile, cu adversare slabe, pentru că acelea nu s-au calificat.

„Eu totdeauna am spus aşa: cum o vrea bunul Dumnezeu! Vrem să jucăm doar cu echipe slabe? Nu avem cum, pentru că acelea nu s-au calificat la Europene. Un turneu final de acest calibru este foarte puternic, toate echipele au valoare. Mai important mi se pare să ne adunăm noi, să ne facem jocul şi să credem în victorii.

Nu ştiam că Cristina Neagu va participa la tragerea la sorţi, nu ştiu dacă astfel de lucruri o vor ajuta.

Ea e o fată modestă, dar de o vreme sunt prea multe laude la adresa ei, din presă, premii, de peste tot, sper să nu-i dăuneze", a declarat Radu Voina.

Tragerea la sorţi a grupelor din cadrul turneului final al CE din luna decembrie va avea loc sâmbătă, în pauza meciului Danemarca-Norvegia, de la Odense, eveniment programat cu ocazia împlinirii a 75 de ani de existenţă ai forului de specialitate danez.

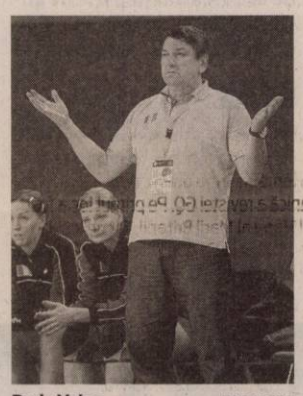

Radu Voina FOTO: EPA

Au dat foc unui drapel american

LIVERPOOL. Aproximativ 500 de suporteri furioşi ai clubului Liverpool au manifestat şi au dat foc unui drapel american, pentru a protesta faţă de proprietarii de naţionalitate americană.

Cu o datorie de 422 de milioane de euro, clubul Liverpool a fost scos la vânzare de proprietarii săi, Tom Hicks şi George Gillett, însă deocamdată nu au apărut doritori.

NU CREDE ÎN STEAUA

Emerich Ienei, omul care a adus Cupa Campionilor Europeni în Ghencea, nu crede că Victor Piţurcă are şanse de a reuşi la Steaua cu actualul lot de jucători al „roş-albaştrilor". „Nea Imi" susţine că nici cei mai mari tehnicieni din lume nu pot avea rezultate dacă nu au în echipă jucători de mare valoare. FOTO: FAN

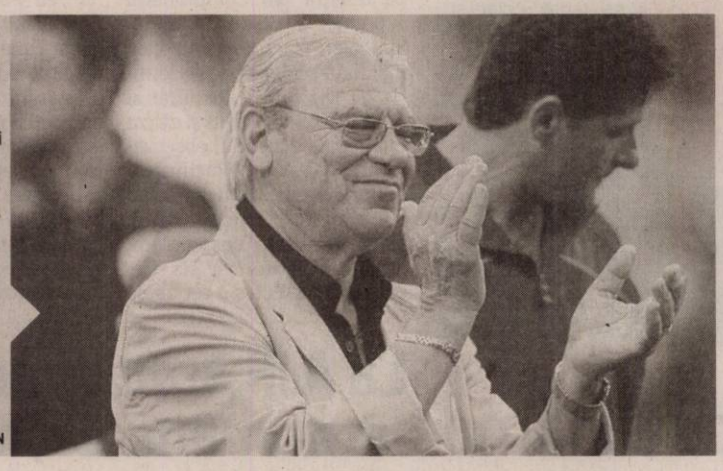

Portarul Tibi Lung va activa în liga întâi din Africa de Sud

MPUMALANGA. Fostul portar al echipei Steaua, Tiberiu Lung, va evolua în sezonul viitor la echipa din prima ligă sud-africană Mpumalanga Black Aces, cu care a semnat un contract, informează site-ul oficial al grupării de fotbal.

Site-ul clubului sud-african menţionează că Tiberiu Lung (31 de ani) este fiul lui Silviu Lung, fost portar al naţionalei României, care a acumulat 77 de prezenţe la prima reprezentativă în perioada 1979-1993 şi a participat la Euro-1984 şi la Cupa Mondială din 1990.

Tiberiu Lung şi-a început cariera la Universitatea Craiova (1997-2000) şi a mai evoluat la formaţii precum Steaua Bucureşti (2000-2004), Agia Napa (Cipru, 2006-2008) şi Onisilos Sotiras (Cipru, 2008-2009).

Sinişa Mihajlovic a fost înscăunat la violeţi

FLORENŢA. Tehnicianul Sinişa Mihajlovic a fost prezentat oficial, vineri, ca noul antrenor al Fiorentinei, echipa la care evoluează şi atacantul Mutu, într-o conferinţă de presă la care au participat vicepreşedintele Mario Cognigni şi directorul sportiv Pantaleo Corvino. „În primul rând vreau să mulţumesc clubului Catania. Apoi, le mulţumesc conducătorilor Fiorentinei pentru că mi-au permis să pregătesc un club aşa mare, sunt mândru să fiu aici. Prandelli este un antrenor bun şi ştiu că a făcut o treabă bună aici, dar eu sunt convins că pot continua să fac lucrurile la fel de bine şi pot aduce această echipă în Liga Campionilor, unde a fost locul ei în ultimii ani", a precizat tehnicianul sârb.

Sinişa Mihajlovic FOTO: EPA

Adi Mutu, ofertă de la arabi

DUBAI. Gruparea Al Ahli Dubai, cea care l-a achiziţionat pe fundaşul Fabio Cannavaro, este pregătită să facă o ofertă de aproximativ 6 milioane de euro clubului AC Fiorentina, pentru transferul atacantului Adrian Mutu, informează ziarul Corriere Fiorentino, citat de violanews.com.

„Pantaleo Corvino (directorul sportiv al clubului AC Fiorentina) continuă să lucreze pe mai multe piste, inclusiv una care l-ar putea duce pe Adrian Mutu în Dubai. Al Ahli, echipa care abia l-a transferat pe Cannavaro, ar fi pregătită să-i ofere un contract de trei milioane de euro anual jucătorului, cu o propunere de aproape 6 milioane de euro pentru clubul viola. Lui Adrian ar putea să nu-i fie de ajuns, dar Fiorentinei da", notează sursa citată.

Spune că AS Roma nu îl curtează pe „Briliant"

FLORENŢA. Impresarul atacantului Adrian Mutu, Victor Becali, a declarat, pentru site-ul violanews.com, că nu există nicio ofertă de transfer pentru internaţionalul român al Fiorentinei din partea clubului AS Roma, iar mai multe legate de viitorul jucătorului se vor şti după întâlnirea cu Pantaleo Corvino. „Nu există nicio ofertă de la AS Roma, am citit şi eu această ştire în unele ziare, dar la noi nu au ajuns astfel de propuneri. Legat de viitorul lui Adrian? Este un moment complicat, deoarece situaţia este complicată în general. Vom şti mai multe după întâlnirea cu Corvino (directorul sportiv al clubului AC Fiorentina)", a precizat impresarul român. Cotidianul La Nazione a scris, la mijlocul lunii mai, că atacantul echipei Fiorentina, Adrian Mutu este dorit de clubul AS Roma, care i-ar fi făcut o ofertă de 4 milioane de euro.

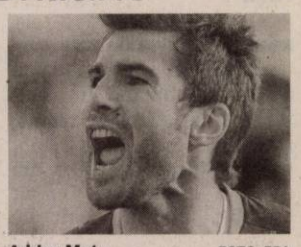

Adrian Mutu FOTO: EPA

Atacantul Adrian Mutu a fost suspendat nouă luni de tribunalul antidoping din cadrul Comitetului Olimpic Italian (CONI), după ce a fost depistat pozitiv cu sibutramină. Suspendarea lui Mutu va expira în luna octombrie.

Rosie Huntington-Whiteley

FOTO: FAN

S-a stabilit noua vedetă feminină

CONFIRMARE. RosieHuntington-Whiteley va fi noua vedetă feminină a următorului Transformers! După câteva zile de speculații, regizorul Michael Bay a dezvăluit pe blogul său că Huntington-Whiteley o va înlocui pe Megan Fox în Transformers 3.

The Imperfectionist, pe marile ecrane

ECRANIZARE. Brad Pitt și partenerul său de afaceri, Dede Gardner, au achiziționat drepturile de ecranizare ale romanului The Imperfectionist, scris de Tom Rachman.

Astfel, compania Plan B va adapta cartea într-un film pentru marile ecrane despre un ziar englezesc care are redacția la Roma.

Rachman însuși a lucrat ca și corespondent la Roma, fiind absolvent de jurnalism. The Imperfectionist a fost debutul său literar.

Filmul va prezenta un grup de reporteri care prețuiesc mai mult dramele personale decât cele despre care trebuie să scrie.

Relație cu „plan de rezervă"

O comedie spumoasă, cu Jennifer Lopez și Alex O'Loughlin în postura unor îndrăgostiți.

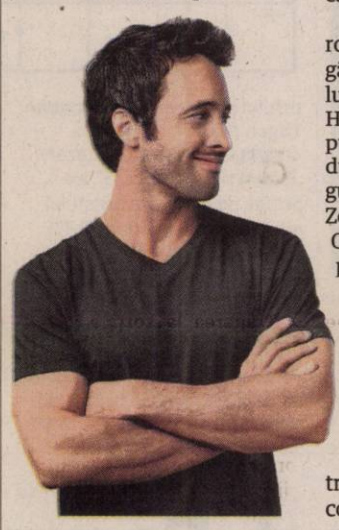

CUPLU. „Plan de rezervă" este o comedie care explorează întâlnirile amoroase, dragostea, căsătoria și familia, numai că... în ordine inversă.

După ani de întâlniri amoroase, Zoe (Jennifer Lopez) s-a gândit că așteptarea bărbatului potrivit durează prea mult. Hotărâtă să devină mamă, ea pune în aplicare un plan, se duce la doctor și pornește singură la drum. În aceeași zi, Zoe îl întâlnește pe Stan (Alex O'Loughlin) - un bărbat care promite.

Încercarea lui Zoe de a încuraja relația aflată la început dar și de a ascunde primele semne ale sarcinii, conduce la o comedie de situație care-i transmite semnale false lui Stan. Când Zoe îi dezvăluie, într-un acces de nervi, motivul comportării ei imprevizibile, Stan cade pe gânduri în legătură cu viitorul neobișnuit care se profilează; totuși, el spune da. Nu s-a mai pomenit să faci curte unei fete si să petreci o noapte de sex nebun într-un pat unde se găsesc trei persoane - Stan, Zoe și bebelușul încă în fază de embrion.

Încercarea cea mare vine abia când cei doi își dau seama că de fapt, luați de valurile hormonilor și ale pregătirilor pentru naștere, n-au avut timp să se cunoască cu adevărat. Cele nouă luni se vor scurge repede, așa că cei doi încep să simtă fiori pe șira spinării.

Info: Regia: Alan Poul, Cu: Jennifer Lopez, Alex O'Loughlin, Gen film: Comedie, Romantic, Dragoste, Durata: 100 minute, Premiera în România: 18.06.2010

D'ALE ACTORILOR

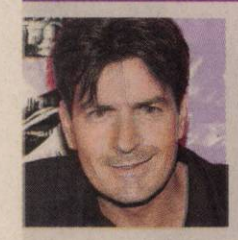

30 DE ZILE LA ÎNCHISOARE

Încarcerat. Charlie Sheen va sta 30 de zile în închisoare, începând din 7 iunie. Actorul este acuzat de agresiune după ce și-a amenințat soția cu un cuțit. Inițial, el a negat informațiile și a pledat nevinovat în fața unui tribunal american, dar, în cele din urmă, a acceptat decizia instanței. Este posibil ca actorul să scape numai cu 17 zile de închisoare, putând fi eliberat mai devreme pentru bună purtare.

VIOLATĂ DE CELEBRITATE

Presiune. Kristen Stewart a declarat că, de multe ori, statutul de vedetă poate fi comparat cu un viol. Acrița s-a plâns în special de obrăznicia și de insistența vulgară a paparazzilor. „Fotografiile pe care ei le fac sunt atât de... Mă simt de parcă mă uit la o scenă de viol", a precizat Stewart. „De multe ori nu pot face față", a mai spus actrița.

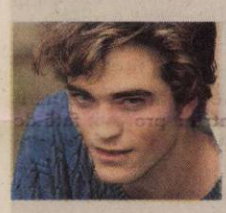

AL DOILEA CEL MAI COOL

Top. Robert Pattinson, starul seriei Twilight, se află pe locul al doilea în topul celor mai cool bărbați din lume, în urma unui sondaj realizat de ediția britanică a revistei GQ. Pe primul loc a fost ales Prințul Harry al Marii Britanii, iar pe locul al treilea se regăsește Reggie Love, asistentul președintelui american Barack Obama.

SECRETUL TINEREȚII

Sex. Deși are 37 de ani, actriței Cameron Diaz nu îi e foarte greu să se mențină tânără, cel puțin așa susține ea. „Sportul mă ajută să rămân tânără, o dietă sănătoasă, multă apă, mult râs și mult sex", spune actrița, care a apărut pe prima pagină în ediția britanică a revistei Vogue. „Da, sexul e ceva obișnuit, doar suntem oameni. Este sănătos, natural, trebuie să facem asta" - adaugă Diaz.

BOX OFFICE ROMÂNIA

	FILMUL	SPECTATORI	ÎNCASĂRI (RON)
↑	PRINȚUL PERSIEI: NISIPURILE TIMPULUI (2 SĂPT.)	44.864	818.834,00
↓	ROBIN HOOD (3 SĂPT.)	101.025	1.689.759,44
→	COȘMAR PE ELM STREET (1 SĂPT.)	3.100	59.868,00
↓	ÎNFRUNTAREA TITANILOR (7 SĂPT.)	142.519	3.005.316,00
↑	THE LOSERS (2 SĂPT.)	8.559	153.057,00
↓	IRON MAN - OMUL DE OȚEL (5SĂPT.)	83.988	1.349.963,23
↓	SCRISORI CĂTRE JULIETA (2 SĂPT.)	9.053	151.898,13
↓	CĂLĂTORIE MAGICĂ ÎN AFRICA (2 SĂPT.)	4.765	100.521,21
↓	CUM SĂ ÎȚI DRESEZI DRAGONUL (11 SĂPT.)	85.578	1.650.366,85
→	ULTIMUL CÂNTEC (4 SĂPT.)	14.162	204.583,00

FILME NOI

The A-Team

ACȚIUNE. Povestea se bazează pe serialul de televiziune al anilor '80 în care un fost grup militar al forțelor speciale este dat în urmărire generală pentru o crimă pe care nu au săvârșit-o ei.

Info: Regia: Joe Carnahan, Cu: Bradley Cooper, Liam Neeson, Gen film: Acțiune, Aventuri, Comedie, Premiera în România: 25.06.2010

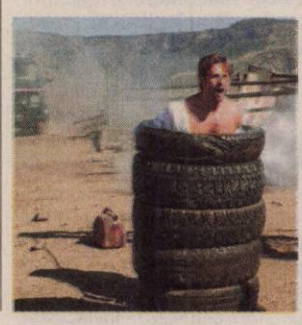

Taverna Soul Kitchen

DEZASTRU. Tânărul proprietar de restaurant Zinos are ghinion. Prietena lui s-a mutat în China, clienții restaurantului său, Soul Kitchen, îi boicotează maestrul bucătar și, colac peste pupăză, are niște dureri de spate cumplite. Lucrurile încep să se miște când bucătăria trendy a localului începe să fie apreciată, dar pentru inima frântă a lui Zinos parcă nu există leac! Tânărul decide să zboare la Shanghai în căutarea dragostei, dar pentru asta trebuie să lase Soul Kitchen în grija fratelui său, Illias, un fost pușcăriaș. Ambele decizii se vor dovedi dezastruoase...

Info: Regia: Fatih Akin, Cu: Moritz Bleibtreu, Adam Bousdoukos, Gen film: Comedie, Durata: 99 minute, Premiera în România: 11.06.2010

Povestea jucăriilor 3

PROBLEME. Woody, cow-boy-ul, și prietenii săi din cutia de jucării sunt devastați de plecarea la colegiu a stăpânului lor, Andy. Dar când toți vor fi „transferați" într-o grădiniță, eroii noștri își vor da seama că problemele lor vor fi cu adevărat mari. Cum să faci față unei adevărate bande de mici derbedei fără nicio considerație pentru jucării?

Info: Regia: Lee Unkrich, Cu: Tom Hanks, Tim Allen, Gen film: Animație, Aventuri, Comedie, Dramă, Familie, Premiera în România: 18.06.2010

ARĂDENII SE DISTREAZĂ

aradon.ro

Muzica și dansul au încins atmosfera din club și au dat tonul unei seri în care distracția a fost cuvântul de ordine

UNDE MERGEM în Arad

CINEMA

DACIA

· „Poliţai în misiune" (SUA) orele 14; 17; 20.

ARTA

· „Anticristul" (Danemarca) orele 14; 17.30; 20.

TEATRU

TEATRUL CLASIC „IOAN SLAVICI"

· „O noapte furtunoasă" de I. L. Caragiale. Regia – Sorin Militaru; Decorul – Onisim Colta; Costumele – Indre Colta (sâmbătă, 5 iunie, ora 19; duminică, 6 iunie, ora 19, sala mare)

TEATRUL DE MARIONETE

· „O întâlnire de poveste". Spectacolul realizat de Adina Doba şi Lăcrămioara Szlanko (duminică, 6 iunie, de la ora 11)

CONCURS

· „AEROGYM". Ediţia a IV-a a Concursului naţional de gimnastică aerobică (sâmbătă, 5 iunie, cu începere de la ora 10.00, în sala Sporturilor „Victoria")

CONCERT

· Concert al corului de tineret al Bisericii Adventiste din zona Banat-Crişana. Sâmbătă, 5 iunie, de la ora 19: 00, la sala Palatului Cultural, va avea loc concertul vocal-instrumental de muzică religioasă „Soli Deo Gloria" susţinut de aproximativ 150 de tineri adventişti din judeţele Arad, Bihor, Caraş Severin, Hunedoara şi Timiş. În deschiderea programului va concerta corul de copii Akord Junior. Acelaşi concert va avea loc duminică, 6 iunie, ora 19, în Timişoara, în sala cinematografului Capitol. Intrarea este liberă!

· Rezonanţe arădene. Interferenţe culturale - Muzică şi poezie (luni, 7 iunie, ora 19.30, în sala Palatului Cultural)

EXPOZIŢII

· **GALERIILE DE ARTĂ „DELTA":** 4 discursuri (9-17)

· **SALA CLIO** (str. Horea, nr. 8): Expoziţiei de fotografie a artistului Francisc Kelen EFIAP (9-17)

· **COMPLEXUL MUZEAL ARAD** (Palatul Cultural, Piaţa G. Enescu 1): Expo cu fluturi „ARMONII CROMATICE II", deschisă în cadrul Secţiei Ştiinţele Naturii (orele 9-17)

· **MUZEUL DE ARTĂ ARAD** (str. Gh. Popa 2-4, et. II - Sala Ovidiu Maitec): Expoziţia sculptorului austriac Adrian Uncruţ „Cunoscut. Recunoscut" (9-17).

· **MUZEUL DE ARTĂ ARAD** (str. Gh. Popa 2-4, et. II): Expoziţia personale „Semne şi semnificaţii plastice", semnată de drd. Diana Lucaci-Bota. (9-17).

· **MUZEUL ORĂŞENESC LIPOVA:** Expoziţie de icoane şi obiecte bisericeşti „Colecţia Ştefan Crişan" (9-17)

· **GALERIA ALFA:** Expoziţia „Interior stone work" de Julian & Ronald Chiu

· **GALERIA JELEN:** Expoziţiei de pictură „Spirite şi culori" a artistului plastic arădean Bogdan Tzigan (9-17)

· **TEATRUL VECHI** (str. Gh. Lazăr): „Experiment sintetic G", expoziţie de pictură a artistului arădean Laurian Popa (9-17)

· **GALERIA TAKACS** (str. Lucian Blaga): „Armonia culorilor" de Flory Takacs (9-17)

FILATELIE

· Întâlnire filatelică. Societatea „Aradul" vă invită în fiecare duminică, între orele 9.30 - 12.30, la o întâlnire filatelică ce se desfăşoară la Casa Sindicatelor, et. 2, camera 48.

PIEŢE

· Obor (str. Pădurii)
· Hobby (Piaţa Mihai Viteazul)
· Auto (Hipodrom)

ÎNTRECERI

· Fotbal, liga a II-a: UTA-Minerul Lupeni (sâmbătă, 5 iunie, ora 19.00, pe Stadionul UTA)

O NOAPTE FURTUNOASĂ

Teatrul Clasic „Ioan Slavici" vă invită, astăzi şi mâine, de la ora 19, la o reîntâlnire cu comedia lui Caragiale.

Spectacolul, pus în scenă de regizorul Sorin Militaru, vă propune „o variantă Caragiale, mai apropiată zilelor de astăzi, despre ceea ce simţim în fiecare zi: politică, educaţie, minciună".

FOTO: FAN

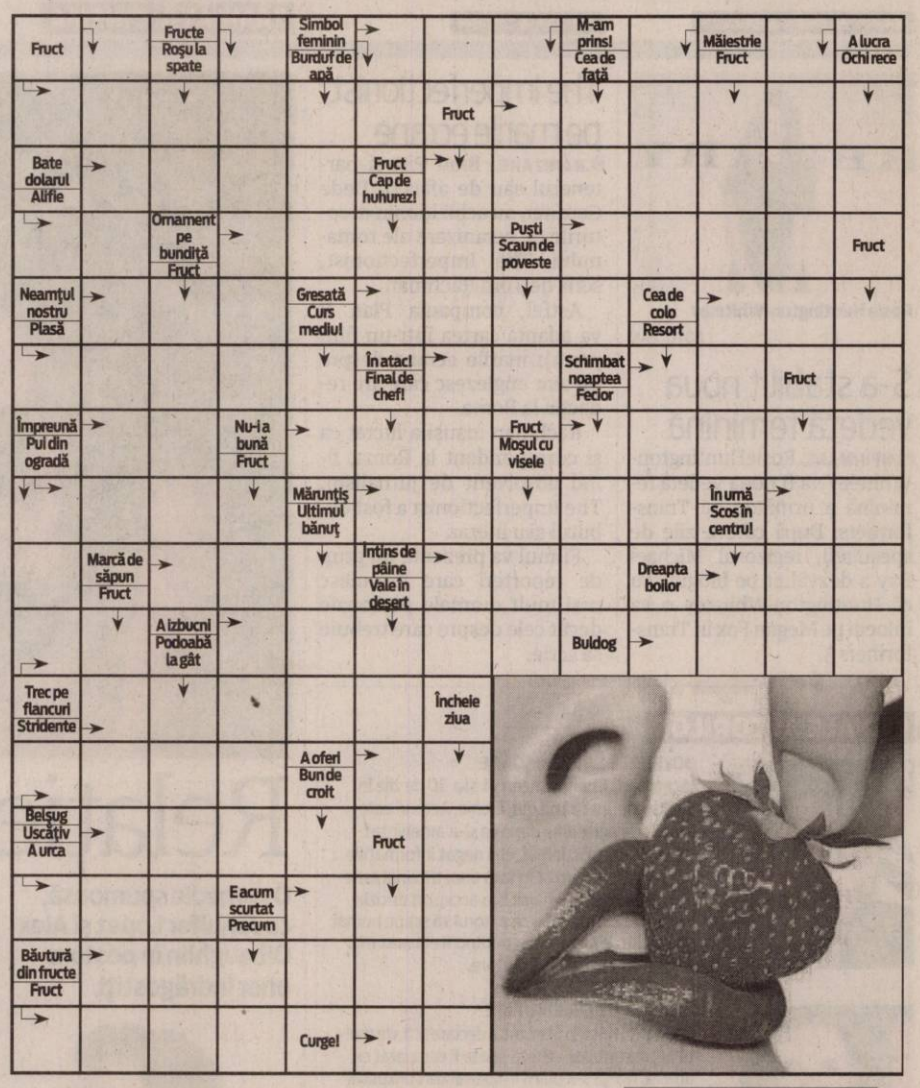

SOLUŢIA INTEGRAMEI DIN NUMĂRUL PRECEDENT

B – B – FOI – I – O – COCOSI – OGRADA – BIBILICA – RAM – DOR – LES – SOSI – CAPI – PATA – EC – PICI – LIDERI – R – U – INCETA – AURA – IG – TU – ANI – DAT – ASECA – COTETE – CIANURA – NAIER – NC – RAS – CA – PIC – U – MAG – P – MEI – UNI – MAC – OU – CURCANI

AZI LA CINEMATOGRAFUL
DACIA

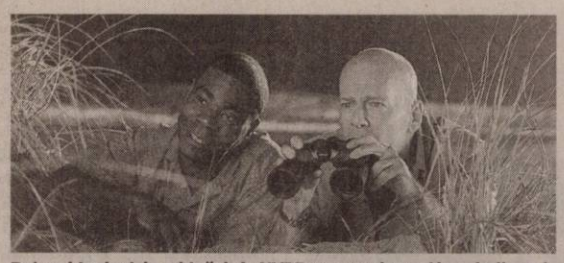

Doi vechi colegi de echipă de la NYPD, pe urmele unui baseball-card

FOTO: FAN

„POLIŢAI ÎN MISIUNE"

Detectiv cu experienţă, Jimmy Monroe (Bruce Willis), are nevoie să încaseze banii pentru vestitul card Pafko '52 pentru a plăti nunta fiicei sale, dar conform legilor lui Murphy...cartela îi este subtilizată, înainte de a o putea valorifica. Paul Hodges (Tracy Morgan) este „partenerul de echipă" al lui Jimmy, dar el este aşa de frământat de infidelitatea soţiei sale, încât nu se poate concentra asupra cazului pe care-l au de rezolvat.

Jimmy şi Paul s-au băgat în bucluc şi nu mai au nimic de pierdut, aşa încât ei vor încălca toate regulile meseriei - inclusiv apelând la ajutorul hoţului profesionist Dave (Seann William Scott), care-l calcă pe nervi pe Paul tot timpul cât cei doi poliţişti se luptă să rezolve cazul.

AZI LA CINEMATOGRAFUL
ARTA

„ANTICRISTUL"

El şi ea şi-au pierdut fiul, iar ea suferă teribile atacuri de panică. Soţul ei este psihoterapeut şi, în ciuda tuturor avertismentelor să nu-şi trateze o persoană apropiată, începe s-o facă în locul unde anxietatea ei e cea mai mare: Eden, o cabană din mijlocul pădurii. Terapia se transformă într-o adevarată luptă între sexe, iar temerile ei încep să-i cotropească pe amândoi, căci el nu-i deloc imun la răul din natura. Răul din ea evadează.

Un film în regia lui Lars von Trier FOTO: FAN

VĂ INVITĂM LA...

„Cunoscut. Recunoscut", la muzeu

Expoziţia sculptorului austriac Adrian Uncruţ, deschisă la Muzeul de Artă.

ARAD. Acest eveniment, a cărui premieră s-a desfăşurat în luna martie 2010 la sediul Institutului Cultural Român din Viena, sub titlul „Das Fremde und das Vertraute", este a doua manifestare dedicată artistului de origine arădeană şi face parte dintru-un complex program de manifestări expoziţionale a cărui finalizare o va constitui, în luna octombrie 2010, lansarea unui catalog şi o expoziţie în spaţiile Visconti ale Muzeului de Artă din Timişoara.

„Temele sculpturilor şi desenelor lui Adrian Uncruţ pendulează permanent între un conţinut material şi unul spiritual, artistul mixând - de multe ori brutal - nucleul simbolic al motivelor sale cu expresia formei bazată pe calcul matematic şi ingeniozitate tehnologică. El creează în universul său plastic o mitologie personală, unde plăcerea pentru înscenare, animată si perpetuată de accente ludice, ironice, face ca diversitate de materiale folosite în cadrul aceleaşi lucrări să investească formele finite cu caracterul de «obiect simbol» - spune istoricul de artă Ana-Maria Altmann.

«Eroii» universului plastic expus de Uncruţ la Arad pot fi percepuţi ca metafore ale sumei drumurilor parcurse de artist, fiind totodată expresia unui nou început. Mesajul lor este unul de identificare cu sine însuşi şi cu amputările mai mult sau mai putin spirituale la care a fost supus artistul în calea sa spre devenire".

La vernisajul expoziţiei FOTO FAN

FILME LA TV

SÂMBĂTĂ

· **Vacanţă în Hawaii** (NAŢIONAL, ora 16.15) · **Alaska** (PRO TV, ora 17.00) · **Cadetul Kelly** (ANTENA 1, ora 17.00) · **Atunci i-am condamnat pe toţi la moarte** (PRO CINEMA, ora 17.00) · **Fără ocolişuri** (PRO CINEMA, ora 20.00) · **Cu picioarele pe pământ** (HALLMARK, ora 20.00) · **Fapt divers** (B1, ora 20.00) · **Francesca şi Nunziata** (ROMANTICA, ora 20.00) · **Încredere trădată** (EUFORIA, ora 20.00) · **În tandem** (ACASĂ, ora 20.30) · **Destuli** (PRO TV, ora 20.30) · **Un an cu un câine** (HBO, ora 21.00) · **Fete rele** (PRIMA, ora 21.30) · **Pe urmele asasinului** (KANAL D, ora 22.00) · **Dreptate în lanţuri** (PRO CINEMA, ora 22.00) · **Podul din San Luis Rey** (CINESTAR, ora 22.00) · **Billy Madison** (ANTENA 1, ora 22.30) · **Captivi în iad** (PRO TV, ora 23.00) · **Jocul plăcerii** (TVR CULTURAL, ora 23.15) · **De când a plecat Otar** (TVR 3, ora 23.30) · **Sub umbra tatălui** (PRIMA, ora 23.30)

DUMINICĂ

· **Ghinionista** (PRO TV, ora 16.00) · **Dincolo de aparenţe** (PRO CINEMA, ora 17.00) · **O iubire regăsită** (HALLMARK, ora 18.00) · · **Dădaca McPhee** (COMEDYSTAR, ora 19,20) · **Invincibilul Shaolin** (KANAL D, ora 19.30) · **Omul de tinichea I** (PRIMA, ora 19.30) · **Cu mâinile curate** (PRO CINEMA, ora 20.00) · **Flori pentru Algernon** (ROMANTICA, ora 20.00) **Curierul** (PRO TV, ora 20.30) · **Soacra mea e o scorpie** (ACASĂ, ora 20.30) · **Dracula şi pocalul blestemat** (TVR 1, ora 21.10) · **Obsesie misterioasă** (AXN, ora 21.10) · **Teroare în serie** (PRO CINEMA, ora 22.00) · **Vorbeşte cu ea** (CINESTAR, ora 22.00) · **Păcatele tinereţii** (UNIVERSAL CH., ora 22.00) · **Stiletto** (PRO TV, ora 22.30) · **Războinare eternă** (PRIMA, ora 23.00) · **Dincolo de uşi** (TVR 2, ora 23.10) · **Vipera** (TVR CULTURAL, ora 23.15) · **Când glonţul loveşte ţinta** (ANTENA 1, ora 23.30) · **Forţa invizibilă** (KANAL D, ora 23.30)

CĂRŢI NOI ÎN LIBRĂRII

· „INIMA DE PIATRĂ" DE CHARLIE FLETCHER

Când George rupe capul unui mic dragon sculptat pe faţada unei clădiri, trezeşte fără să vrea la viaţa o forţă antică: un pterodactil, santinela ce veghează de sute de ani şi care îl vânează cu o mânie terifiantă. Iar acesta e doar începutul...

Personificările şi jivinele - statui cu naturi diferite - sunt forţele combatante, sculpturi ce provoacă ravagii în peisajul citadin. Pe de altă parte, Tunarul din Primul Război Mondial oferă protecţie, înţelepciunea sfincşilor este legendară. George şi prietena sa, Edie, sunt prinşi într-o lume a pericolelor. Iar ceea ce este şi mai rău e faptul ca sunt complet singuri. Restul Londrei habar nu are de calvarul lor.

· „PORTALUL SPRE TĂRÂMUL MIRRORSCAPE" DE MIKE WILKS

Ascunşi pe unul dintre culoarele vechii şcoli de pictură, Mel, Ludo şi Wren devin martorii unui ritual straniu: maestrul lor, Ambrosius Blenk, aflat în faţa uneia dintre minunatele sale picturi, desenează în aer un semn enigmatic, după care dispare brusc. Cei trei prieteni descoperă cu uimire că maestrul a pătruns în propriul său tablou. Dar Misterele corupte ale negustorilor din Nem află acest secret şi îl răpesc pe Ambrosius Blenk. Pentru a-l salva, Mel, Ludo şi Wren pleacă într-o călătorie plină de aventuri în împărăţia tablourilor de pe tărâmul Mirrorscape, unde pericolul pândeşte la fiecare pas...

Budincă de clătite cu sos caramel

TRANSFORMĂ
GĂTITUL ÎN ARTĂ

INGREDIENTE: 2 clătite, 100 gr brânză dulce, 50 ml frișcă, o linguriță de zahăr. Pentru sosul caramel: 100 gr zahăr, 200 ml smântână, dulce. Mod de preparare: clătitele se taie în patru bucăți fiecare. După ce am obținut sferturile de clătite, batem într-un bol brânza dulce, frișca și zahărul. Cu această cremă umplem apoi clătitele. Într-o tigaie se pune zahărul la topit, iar după ce s-a caramelizat se pune smântâna dulce. Pe o farfurie se pun clătitele, iar peste se pune sosul caramel. Se ornează cu frișcă și coajă de portocală. Se servesc imediat. Poftă bună!

Budincă cu brânză de vaci

INGREDIENTE: 500 gr brânză de vaci, 1 ou, 3 linguri smântână, 3 linguri zahăr, 2 linguri gris, 100 gr stafide, 1/2 praf de vanilie, 1 pahar sirop de fructe, 3 linguri unt, pesmet și sare. Preparare: brânza de vaci trecută prin mașina de tocat se amestecă cu 2 linguri de unt topit, 1 ou bătut, zahăr, gris, 1/2 linguriță de sare și praf de vanilie. Se freacă bine toate aceste ingrediente, adăugând apoi și un pumn de stafide. Compoziția se pune apoi într-o tavă, unsă cu unt și presărată cu pesmet. Se nivelează suprafața, se unge cu smântână, se stropește cu unt și se coace timp de 25-30 minute. Se servește fierbinte, cu sirop sau cu smântână.

Menținerea sănătății cu lactate

Nevoia de vitamine FOTO: FAN

Porția zilnică de calciu

Încercați să consumați lactate obținute după rețete tradiționale și să le evitați pe cele preparate industrial.

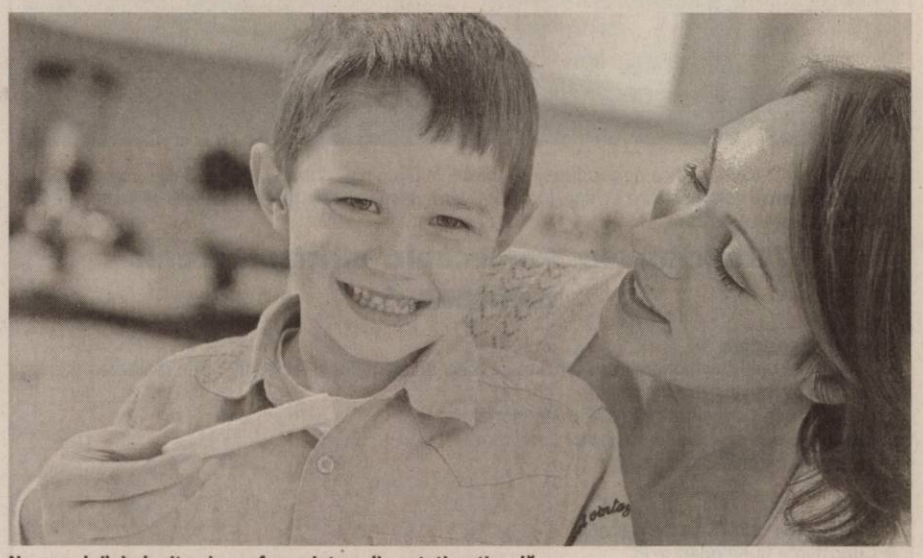

Necesarul zilnic de vitamine se face printr-o alimentație rațională. FOTO: FAN

LACTATE. Se tot spune că lactatele nu trebuie să lipsească din alimentația noastră, în special pentru aportul de calciu. Dar unele sortimente fac bine pe o parte și dereglează organismul pe de altă parte. Trebuie să cunoaștem care sunt calitățile curative ale iaurtului, kefirului, laptelui integral și a brânzeturilor, pentru a alege felul și cantitatea de lactat care aduce beneficii maxime sănătății noastre.

Iaurtul, un aliment-minune
Iaurtul e un aliment extrem de benefic sănătății, contribuind la prelungirea vieții. Mulți îl consumă ca adjuvant al digestiei. Iaurtul acidofil ajută la redobândirea florei bacteriene normale a colonului, ceea ce duce la o digestie completă și la o valorificare mai bună a alimentelor bogate în fibre. Cele cu fructe însă, nu sunt la fel de sănătoase ca iaurturile naturale și nici nu sunt indicate persoanelor care vor să slăbească. În general, iaurtul existent în comerț nu păstrează mai nimic din compoziția celui obținut pe cale naturală, aditivii și conservanții transformând acest lactat într-o bombă periculoasă pentru sănătate.

Kefirul, un leac străvechi
Kefirul, care a pătruns de câțiva ani și pe piața românească, este un lapte fermentat sub acțiunea mai multor drojdii și fermenți, ceea ce îi conferă un gust deosebit, fiind și ușor alcoolizat (1-2%). În mod tradițional, fermentarea kefirului are loc la temperaturi de 20-22 de grade, timp de 1-2 zile. În funcție de durata fermentării, kefirul poate fi de două feluri: slab (cu o perioadă de fermentare de 24 de ore) și tare, la care perioada de fermentare este de 72 de ore. Primul este recomandat în special copiilor, după vârsta de 7 ani, și bătrânilor, iar cel de-al doilea este util în gastrite cu aciditate scăzută și colite. Însă este contraindicat în ulcer, gastrite hiperacide și pancreatite. Kefirul este benefic pentru insomnii, nevroze și alte afecțiuni la nivelul sistemului nervos.

Lapte bătut sau smântânit
Laptele bătut se obține prin fermentarea laptelui integral sau a celui parțial smântânit, cu ajutorul bacteriilor lactice. La laptele smântânit, grăsimile sunt reduse la jumătate. Laptele integral, sărac în grăsimi și laptele smântânit sunt asemănătoare din punct de vedere al conținutului de minerale și vitamine, precum și în ceea ce privește nivelurile de proteine și carbohidrați. Singura diferență este cantitatea de grăsimi, laptele smântânit fiind mai gras.

Brânzeturile se digeră ușor
Brânza telemea se prepară din lapte de vacă, de oaie, de capră sau din amestecuri. Laptele este amestecat cu maia, clorură de calciu, azotat de potasiu și cheag. Coagulul format este supus presării și apoi se saramurează, maturarea având loc în circa 20 de zile. Caşcavalul se prepară din lapte de oaie sau de vacă prin însămânțarea coagului din lapte pasteurizat cu culturi selecționate. Caşul obținut după presarare și maturare este tăiat felii și opărit cu apă la 80-90 grade C. Astfel, este transformat într-o pastă moale și elastică și apoi prelucrat. Brânzeturile reprezintă o sursă excelentă de factori nutritivi cu valoare biologică ridicată, care au avantajul de a fi concentrate într-un volum redus și de a fi ușor digestibili.

Lactate sănătoase FOTO: FAN

Iaurt de fructe, pregătit în casă

DELICIOS. Iaurtul cu fructe preparat acasă face parte din categoria dulciurilor sănătoase recomandate de medicii nutriționiști. Specialiștii nu îndeamnă la eliminarea completă a zaharurilor din alimentație, ci doar la prudență și evitarea dulciurilor concentrate. Pentru prepararea a șase porții de iaurt sunt necesare 500 gr de felii de fructe din compot (pere și piersici), 500 gr de iaurt degresat, 50 g de nuci măcinate și 50 g de stafide. Fructele din compot se așează în șase cupe de desert. Iaurtul se amestecă împreună cu stafidele și nucile și se toarnă peste fructe. Se servește imediat. Rețeta poate fi preparată și cu alte fructe. Depinde doar de sezonul în care ne aflăm.

Ciuperci cu brânză și sos de smântână

INGREDIENTE: 500 gr de ciuperci potrivite, 300 gr brânză de vaci sărată, condimente (delikat, pătrunjel, busuioc, piper), smântână și unt. Se spală și se usucă ciupercile. În prealabil se scot cozile, care se toacă mărunt. Într-o cratiță se pune untul și pălăriile ciupercilor, pe care le așezăm cu lamelele în sus. Cozile tocate se pun pe lângă pălării și se dau la foc potrivit. După ce s-au mai înmuiat ciupercile, cu ajutorul unei linguri, le umplem cu brânză. Se lasă din nou la foc mic, până se topește brânza. Se asezonează cu condimente. După ce s-a înmuiat totul se adaugă smântâna și se mai lasă preț de câteva minute.

Ardei prăjiți cu brânză feta

INGREDIENTE: 4 ardei, 3 ouă, 250 gr brânză feta, 2 linguri pătrunjel verde tocat, 1 ardei iute, fără sâmburi, tocat, 3 linguri făină, sare și piper. Preparare: se spală ardeii și se usucă, după aceea se crestează pe lungime, fără a separa jumătățile. Se curăță de sâmburi, se desfac și se coc până se rumenesc, apoi se scot pe o farfurie, se lasă să se răcească și se decojesc. Separat, se face un amestec din 1-2 ouă bătute, feta, pătrunjel, ardei iute, sare și piper. Ardeii răciți se umplu cu această compoziție, se închid înapoi, se dau prin făină, ou bătut cu sare și, în final, din nou prin făină. Se prăjesc 10 minute în ulei de măsline încins, până se rumenesc.

Piure de spanac cu brânză feta

INGREDIENTE: 1 kg spanac, 5 linguri făină, 100 gr unt, 150 ml lapte, 250 gr feta, 1 ceapă tocată, 2 ouă și sare. Preparare: spanacul se spală, se taie fășii și se fierbe 15 minute în apă cu sare. După ce se înmoaie, se scurge, se lasă să se răcească și se macină în robotul de bucătărie. Separat, se înmoaie untul și se călește puțin cu făină, se încorporează ceapa tocată, apoi, după 5 minute, laptele și piureul de spanac. Amestecul se pune pe foc și se fierbe 5 minute amestecând continuu, se combină cu ouăle bătute și brânza, se mai lasă 5 minute la foc mediu, apoi se ia de pe foc. Se poate servi ca garnitură.

Rulouri cu brânză de vaci la cuptor

INGREDIENTE: 500 gr brânză vaci, 5-6 clătite, 2-3 ouă bătute cu 2 pliculețe zahăr vanilat, 1 rădăcină mare de ghimbir (150 gr), 150 gr zahăr, 50 ml apă rece, 50 gr stafide, hidratate în puțină apă rece, 100 ml lapte. Preparare: se amestecă brânza cu 2-3 linguri de lapte rece, până devine o pastă de consistență potrivită. Într-o cratiță se rade ghimbirul și se fierbe cu 50 ml apă și 150 gr zahăr, până se gelifiază, apoi se încorporează stafidele, și se lasă la foc mic 20 minute, amestecând din când în când. Fiecare clătită se unge cu ghimbirul fiert, apoi se întinde un strat de brânză și se rulează. Se aranjează 5-6 clătite într-un vas termorezistent, în funcție de mărimea vasului, una lânga alta, peste care se toarnă un amestec din ouă cu zahăr vanilat și lapte. Se presară peste clătite zahăr, se dă la cuptor 10 minute, la foc potrivit.

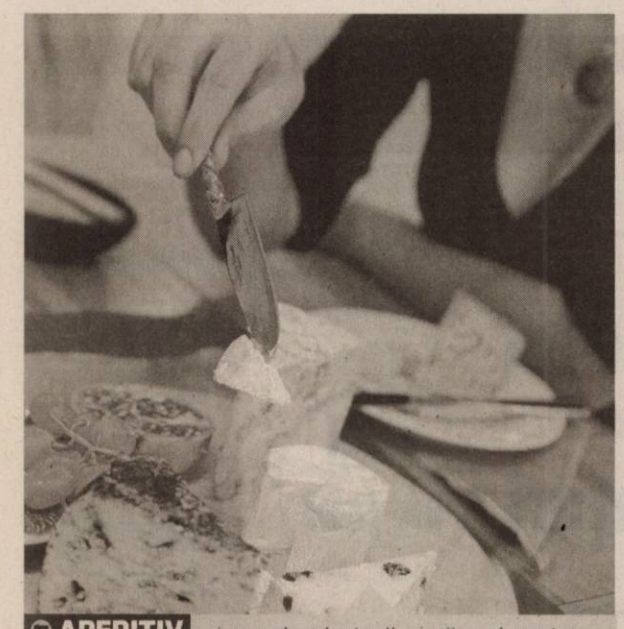

APERITIV

Mai multe sortimente de brânzeturi, alături de fructe proaspete și un pahar de vin alb, pot fi un aperitiv sau o gustare perfectă pentru tine și prietenele tale. Însă, ai grijă să nu abuzezi cu paharele de vin! FOTO: FAN

Spumă de brânză cu dulceață

INGREDIENTE: 250 gr brânză de vaci, 1-2 linguri smântână degresată, 3 linguri zahăr pudră, zeama de la o portocală, 2-3 linguri nucă de cocos/nucă măcinată/alune pisate/fulgi de migdale/fistic, bucăți de fructe sau fructe din dulceață, după gust. Brânza se amestecă cu două linguri de smântână slabă și trei linguri cu zahăr pudră, plus zeama de la o portocală. Ingredientele se bat foarte bine cu mixerul, timp de 10 minute. Se adaugă 2-3 linguri cu nucă de cocos sau nuca măcinată, fulgi de migdale, alune pisate, fistic (în orice combinație, după gust). Se lasă la rece. Se servește în cupe, cu fructe proaspete sau fructe din dulceață (de preferat căpșune, zmeură, caise).

Înghețată cu brânză

ÎNVIORĂTOR Ți se pare o rețetă ciudată? Nu ar trebui! Este o inedită și foarte gustoasă alternativă pentru un desert răcoros, care-ți va impresiona invitații. Ingrediente: 150 gr brânză de vaci degresată, 150 gr smântână cu brânză de vaci, 4 linguri miere, 1 pachețel de zahăr vanilat, 2 gălbenușuri, 1l smântână și fructe diferite. Mod de preparare: toate ingredientele de mai sus se amestecă bine. Se bate smântâna bine și se adaugă în compoziție. Se toarnă în pahărele de iaurt clătite cu apă rece. Se răstoarnă și se servește eventual cu fructe.

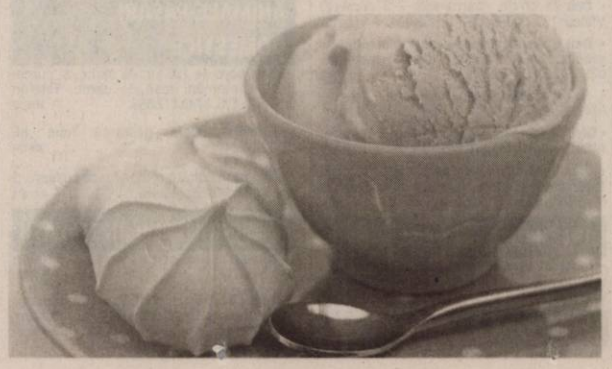

Plăcintă cu brânză

INGREDIENTE: un pachet de foi de plăcintă, 400 gr brânză de vaci dulce, 50 gr stafide, 3 ouă, coaja rasă de la o lămâie (sau zahăr vanilat), 125 gr smântână grasă, 2-3 linguri zahăr pudră, 50 ml de ulei (sau 100 gr unt topit). Preparare: se amestecă brânza de vaci cu smântâna și zahărul și bate bine cu mixerul. Adaugă ouăle bătute, stafidele și coajă de lămâie. Poți prepara plăcinta - în stilul clasic: jumătate din foile de plăcintă așezate pe rând în tavă, unse cu ulei sau unt topit, brânza la mijloc, restul foilor deasupra, unse și ele, sau trigoane: o bucată de foaie de plăcintă de 30 cm lungime și 10 lățime, unsă cu unt sau ulei.

PAGINĂ INSPIRATĂ DE
WWW.CULINAR.RO
jurnaldecaras@informmedia.ro

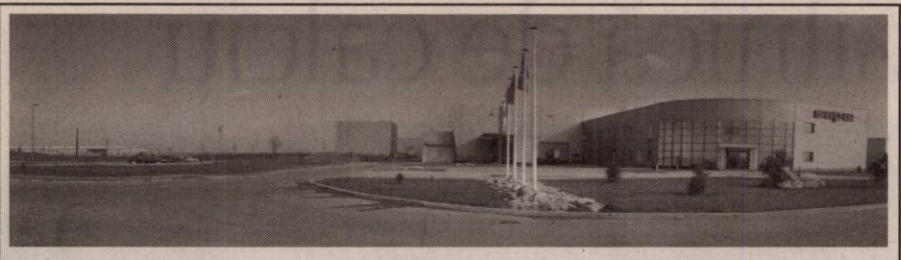

SC Sapa Profiles SRL ,fabrica de produse extrudate din aluminiu, dotata cu doua linii automate de extrudare pentru complectarea echipei locale cautam persoane calificate si motivate in vederea ocuparii urmatoarelor posturi:

Tehnician electromecanic/ electromecanic mentenanta

Descrierea postului:
- Asigurarea unei functionari corespunzatoare a echipamentelor si facilitatilor prin realizarea mentenantei preventive si predictive;
- Completarea si administrarea documentelor aferente
- Repararea echipamentelor in caz de defectare;
- Instalarea masinilor

Cerinte:
- Studii medii - profil electromecanic;
- Cunostiinte bune operare PC
- Cunostinte de mecanica, pneumatica, electrotehnica;
- Capacitate de analiza si prioritizare a sarcinilor de serviciu;
- Ordonat si organizat in munca pe care o desfasoara;
- Aptitudini de comunicare
- Corectitudine, atitudine pozitiva
- Capacitate mare de invatare
- Limba engleza constitue avantaj

OPERATORI PRESE EXTRUZIUNE

Cerinte:
- liceu/ scoala profesionala sau calificare echivalenta
- varsta minima 18 ani
- aviz medical favorabil
- cunostiinte operare PC bune – conditie obligatrie

OPERATORI AMBALARE

Cerinte:
- studii medii (liceu sau scoala profesionala)
- varsta minima 18 ani
- aviz medical favorabil

Avantaj – cunostiinte utilizare echipamente prelucrari mecanice

Oferim pachet salarial atractiv, tichete de masa , transport gratuit, bonusuri in functie de performanta, cadouri la ocazii speciale atat pentru angajati cat si pt familiile lor. Cererile poat fi depuse prin fax:0257-351.570 sau direct la sediul companiei in Chisineu Cris, str.T.Vladimirescu FN (spre Socodor) . ***Doar personale selectate vor fi contactate***

GARSONIERE

• **Vând garsonieră** confort I, Păncota, 11.000 Eur negociabil. Telefon 0754.784.163. 93683

• **Vând garsonieră** modern amenajată, etaj 1, telefon 0721.743.864. 71874

• **Vând urgent** garsonieră Uta, complet utilată, disponibil imediat.Preţ 17.000Euro, 0754.829.115. 55802

AP.2 CAMERE-ARAD

• **Vând apartament** amenajat, Arad, str. N.Bălcescu, parter, L112, 2 camere, grup sanitar, bucătărie, cămaraă, boxe, preţ 27.000 Euro, informaţii 0740.211.868, 0729.337.249. 99059

• **Vând apartament** 2 camere, bloc Libelula, super amenajat şi mobilat, 0744.555.076. 100471

• **Vând apartament** 2 camere Gara Aradul Nou, termopan, mobilat, 0744.555.076. 100492

• **Vând apartamente** cu două camere şi spaţiu comercial în bloc nou, pe Cocorilor, 0746.194.428, 0762.213.545. 972391

AP.3 CAMERE-ARAD

• **Vând apartament** 3 camere, zona 300 lângă Maranata, complet mobilat şi utilat, inclusiv termotecă, ocupabil imediat, telefon 0720.444.020. 99224

• **Vând 2** apartament, 3 camere semideocmandate la preţul de 34.000 Eur negociabil fiecare, 0741.158.777. 107069

AP.4 CAMERE-ARAD

• **Vând apartament** 4 camere, etaj-3/4,Peneş Curcanu.Telefon 0747.989.901, orele 8.00- 17.00. 72764

• **Vând apartament** 4 camere zona 300 Micălaca, lângă Maranata, utilat şi mobilat, merită văzut. Informaţii 0745.668.197. 94243

CASE-ARAD

• **Vând casă** din cărămidă, în Grădişte, două camere, bucătărie, baie, antreu, 570 mp. Telefon 0732.034.447. 109374

• **Vând casă** în Grădişte suprafaţă 614 mp pe str. Ivrianu, amenajată, 4 camere la preţul de 110.000 Eur negociabil, 0741.158.777. 106383

• **Vând casă** veche, ST= 576 mp, SC= 148 mp, Arad, str. Dorel Sibii 16 (fostă Grănicerilor) zona Intim, singur în curte, intrare auto, grădină, stradă liniştită, preţ informativ, 90.000 Eur. Tel. 0745.582.015. 106871

CASE-JUDEŢUL ARAD

• **Vând casă** Chişineu- Criş Argeş nr. 2, Informaţii 0724.521.575, 0726.455.653. 72847

• **Vând casă** cu grădină în Sânleani, poziţie bună. Telefon 0730.477.094. 95751

• **Vând casă** localitatea Horia. Telefon 0744.706.183, ora 16- 20. 105789

• **Vând casă** mare cu grădina în Curtici. Informaţii telefon 0771.084.410 între orele 18- 21. 102539

• **Vând casă** în Ineu, grădină, utilităţi, mobilată. Telefon 0745.543.101. 111477

• **Vând casă** în Moroda cu grădină. Informaţii 0740.835.923. 98599

• **Vând casă** în Pecica, preţ negociabil, 0757.722.904. 110936

• **Vând casă** 2 corpuri +anexe+ teren arabil, sat Camna nr. 112, comuna Şilindia. Informaţii 0766.100.436. 95774

CASE-ALTE JUDEŢE

• **Vând casă** Battania zona Ştrand. informaţii 0741.641.080. 105529

• **Vând casă** în Batania 14.000 Eur negociabil. Telefon 0748.622.480. 98201

• **Vând casă** în Ungaria, grădină, gaz, termotecă, locuibilă, 0744.555.076. 100488

SPAŢII COM-ARAD

• **Vand Spatiu** Comercial,central,0744568885 98595

TERENURI LOCAL

• **Vând loc** casă în Grădişte între case 466 mp, 33.000 Eur, 0745.615.820. 93750

• **Vând teren** intravilan în Alfa pe str. Zorilor, suprafaţă 450 mp FS 13 ml, aproape de viitoarea autobandă, la preţul de 24.000 Eur negociabil. Telefon 0741.158.777. 106488

• **Vând teren** intravilan la Livada, 576mp, utilităţi, zonă frumoasă,negociabil, 0722.162.120. 110965

TERENURI JUDEŢ

• **Vând loc** de casă Măsca, curent, apă, 70 m soşea. Informaţii 0752.134.976. 93889

• **Vând teren** intravilan localitatea Frumuşeni (10 km de Arad), 720 mp, pe colţ, utilităţi apă, curent. Preţ 6.900 Eur negociabil. Telefon 0742.633.426. 110830

• **Vând trei** locuri casă a câte 800 mp, utilităţi, întabulate, în Mândruloc, 0745.303.200. 100511

IMOBILE CHIRII

• **Închiriez apartament** lux la Billa mobilat utilat+ clima, 250 Eur, 0745.615.820. 93751

• **Închiriez apartament** 2 camere, zona Băncilor, mobilat.Preţ negociabil, 0744.787.037. 111356

• **Închiriez casă** duplex con, nouă, mobilată, toate îmbunătăţirile în zona Grădişte, 0745.529.503, 0257/276619. 99024

• **Închiriez urgent** apartament nou, complet mobilat- utilat, zona U.T.A. telefon 0722.718.135. 99013

• **Închiriez urgent** garsonieră utilată, mobilată, U.T.A. infor maţii 0723.416.959. 99015

• **Caut colegă** de apartament, 2 camere, decomandat, complet utilat şi mobilat, modern. Preţ 100 Euro/lună +100 Euro garanţie. Telefon 0731.212.231. 108310

• **Dau în** chirie apartament 2 camere ne/ mobilat, 100Euro, 0726.289.694. 111183

• **Dau în** chirie apartament 2- 3 camere, Vlaicu, 150- 200Euro, 0726.289.694. 111192

• **Dau spre** închiriere casă mică, utilităţi grădină multă linişte, anexe, facilităţi. 0752.922.301. 110943

• **Ofer casă** spre închiriere. Telefon 0743.453.266. 111107

• **Ofer spre** închiriere apartament 3 camere, Alfa. Telefon 0745.118.765. 90135

• **Ofer spre** închiriere, garsonieră, frumos amenajată, confort III, zona UTA. Telefon 0745.604.162, 0723.382.064. 100019

SPAŢII COM-ARAD

• **Închiriez spaţiu** comercial Bd- ul Revoluţiei 4 (90 mp) şi P- ţa Gării 1 (125 mp). 0727.798.269. 75694

romimo.ro

• **Închiriez spaţiu** comercial 55 mp în Grădişte pe principală, str. Petru Rareş 55 Arad, cu toate utilităţile. Informaţii telefon 0744.556.739. 106009

• **Închiriez urgent** spaţiu comercial 37 mp, vis- a- vis de P- ţa Agroalimentară, A.Vlaicu, informaţii 0722.718.135. 99005

OFERTE LOCURI DE MUNCĂ

• **Angajăm şoferi** experienţă minim 5 ani. Atu atestat A.D.R. 0769.252.112. 110940

• **Angajez bărbaţi** cu experienţă în construcţii. Informaţii 0770.280.192. 110941

• **Angajez instalator,** electrician, zugrav, agent de pază (cu atestat de agent de pază), cu domiciliul în municipiu Arad. Informaţii 0257/280334. 100095

CONSTRUCŢII

• **Acoperişuri, scări,** cofraje, parchet, finisaje, faianţă, case în roşu. 0757.865.458. 72836

AUTO ROMÂNEŞTI

• **Cedez contract** leasing Logan MCV Diesel 7 locuri, 0748.750.516. 90189

• **Vând Dacia** auto utilitară, 4 uşi, dublă cabină, 1,9 Diesel 4x4, an 2006. Preţ bun. Telefon 0257/212255. 95818

AUTO STRĂINE

• **Vând Peugeot** WJY Partner 1.9 D/2002 alb, 2 axe, tracţiune faţă, airbag, caroseria vol. brec 3+1 uşi, 5 locuri, scaune, servo, ABS, telefon 0744.301.214. 93768

ELECTRONIC PLUS

• **VÂND lăzi, congelatoare, combine, maşini spălat 350- 550 lei, vitrine frigorifice, anvelope. www.madona.ro Rate angajaţilor, pensionarilor vârstă- boală, ☎0769.005.400.** 8694

MOBIDOM

• **Mobilă şi** geamuri termopan second Germania. Preţ negociabil, transport gratuit, Lipova. Telefon 0727.811.500 Calitate nemţească! 105635

PIERDERI

• **Pierdut carnet** de şomaj pe numele Szakacs Attila. Îl declar nul. 111417

ANIMALE-PĂSĂRI DOMESTICE

• **Vând porc** de 150 kg, de carne, şi purcei de 9 săptămâni rasă de carne. Telefon 0257/216436, 0740.172.658. 106812

• **Vând scroafe** gestante luna III, 0742.903.147. 106779

• **Vând vacă** Bălţată românească cu lapte, 5 ani. Telefon 0723.169.986. 111471

MAŞINI,UTILAJE,INSTALAŢII

• **Cumpăr şnec** pentru cereale. Telefon 0744.504.788. 100495

• **Vând circular** cu pretăetor şi exhaustor 5.500Euro sau schimb cu autoturism, 0748.750.516. 90183

ÎMPRUMUTURI FINANCIARE

• **Oferim împrumuturi** în Euro! 2- 5 %/12 luni. Telefon 0734.685.835, 0740.326.019, 0762.051.147 95794

DIVERSE

• **Cumpăr cupru** 17 lei, alamă 9 lei, aluminiu 3 lei, inxo 5 lei, motoraşe 10 lei, pene, fier 0.5 lei, aur 18 k 80 lei, 14 k 65 lei. 0748.912.117. 93678

• **Cumpăr fier** cupru 17 lei, alamă, aluminiu baterii, pene 0741.435.116, 0746.404.475. 88088

• **Cumpăr fier,** cupru, aluminiu, motoraşe, bateri, plumb, radiatoare, str. Cardaş 44. Telefon 0753.790.354. 105998

• **Cumpăr pene** de gâscă, fier vechi, neferoase- cupru, alamă, aluminiu, baterii uzate, preţ foarte bun! 0741.689.068. 95781

• **Cumpăr pene** de gâscă vechi şi noi, baterii auto uzate, fier vechi, cupru, alamă, aluminiu, preţuri convenabile. 0742.299.805, 0749.974.783. 95785

• **Cumpăr: fier,** motoraşe, aluminiu, cupru. Telefon 0757.620.189. 106003

• **Cumpăr** cupru 17 lei, alamă 9 lei, aluminiu 3,30 lei, inox 5 lei, motoraşe 10 lei, pene, fier vechi 50 bani, 0748.607.706 93506

• **Vând tablouri** pictori consacraţi. Informaţii 0723.268.475, 0744.770.917. 110957

ANIVERSĂRI

Pentru cea mai frumoasă prinţesă,
PLAVEA-
FIORELA-ANDRADA,
care
Astăzi împlineşte
7 anişori,
îi dorim din suflet multă sănătate, fericire, multe bucurii şi succese în viaţă.
Un călduros
La Mulţi Ani!
Din partea părinţilor
Viorica şi Claudiu,
bunicilor Vistian şi Petru,
străbunicii Momo şi a lui
Pedro

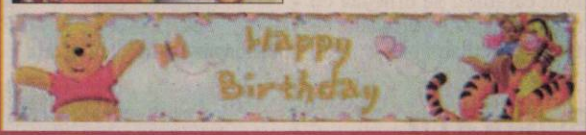

LA MULŢI ANI
- 8.VI.-
şi sănătate mamei mele,
VALERIA SCHMIDT
(84)
cu drag, HILDE

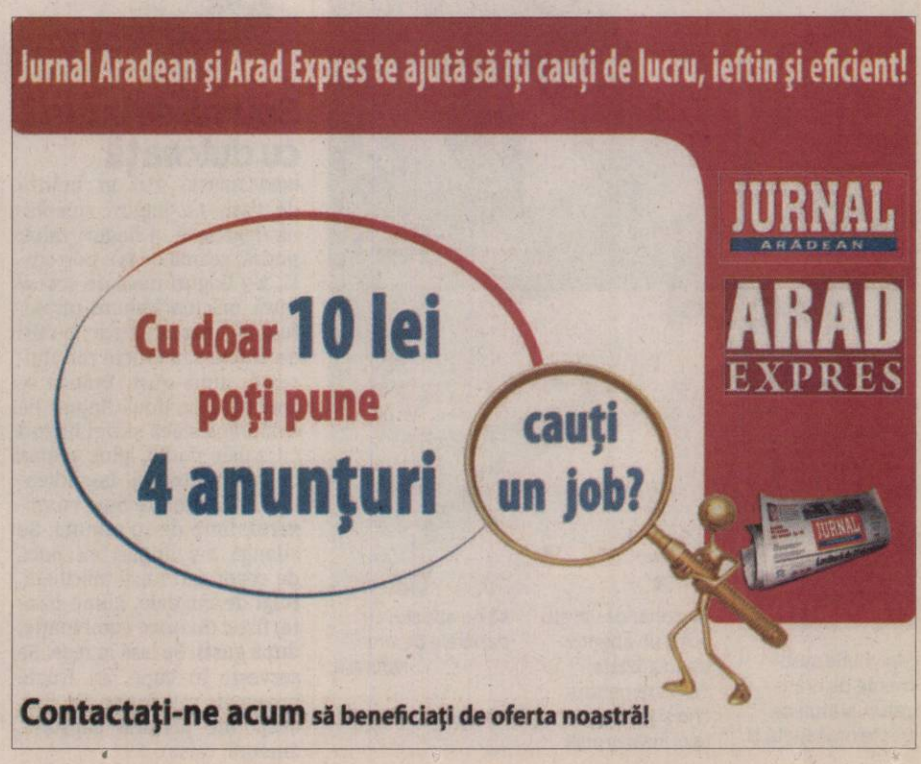

DECESE

Cu adâncă durere în suflet anunţăm încetarea din viaţă a celui care a fost fiu, frate şi unchi

ADRIAN FARCAŞ,

la vârsta de 38 ani.

Înmormântarea va avea loc duminică, 6 iunie 2010, ora 13,00, la cimitirul Eternitatea.

Mama, sora Adina, fratele Florin şi soţia Gabriela, nepoatele Andreea şi Ioana

Cu adâncă durere în suflet anunţăm trecerea în nefiinţă a celui care a fost sot, tată, bunic, unchi, socru, văr,

BURCĂ TEODOR,

după o lungă şi grea suferinţă. Dumnezeu să îl odihnească în pace! Înmormântarea va avea loc Duminica, 6 Iunie 2010, în satul Şomoşcheş, comuna Cermei, jud. Arad.

Familia îndoliată

Cu adâncă durere în suflet anunţăm încetarea din viaţă a celui care a fost

NICOLICI IANCU,

75 ani.

Înmormântarea va avea loc astăzi, 5 iunie 2010, ora 13.00, de la domiciliu din Sâmbăteni nr. 5.

Familia îndoliată

CONDOLEANŢE

Grupa mică A a Grădiniţei P.P.14 împreună cu colectivul de cadre didactice este alături de colega lor, Regetar Natalia, în aceste momente dureroase pricinuite de decesul fulgerător al tatălui ei. Sincere condoleanţe familiei îndoliate!

Dumnezeu să îl odihnească în pace pe tatăl şi bunicul nostru,

BURCĂ TEODOR.

Fiul Petru, nora Maria, nepoţii Cristian, Daniela, Andreea şi Ciprian

Suntem alături de colega noastră Adina Farcaş în încercarea grea pricinuită de trecerea în nefiinţă a fratelui ei,

ADRIAN.

Sincere condoleanţe familiei îndoliate!

Colectivul Expert

Împărtăşim marea durere a cumnatei noastre Mimi în greaua încercare pricinuită de decesul tatălui. Sincere condoleanţe!

Familia Marc Ioan

Suntem alături de prietena noastră Mimi Marc în momentele grele pricinuite de despărţirea de tatăl ei drag. Sincere condoleanţe familiei îndoliate!

Fam. Dragoş, Nosner, Miczig, Magda, Muntean, Dodon

Suntem alături de Tina Iordache în aceste momente grele pricinuite de trecerea la cele veşnice a mamei dragi. Sincere condoleanţe!

Fam. Boghicevici

Suntem alături de familia Marc Ilie în dureroasa încercare pricinuită de trecerea în nefiinţă a celui care a fost

OANCEA GHEORGHE.

Familia Grecu Miron

Sincere condoleanţe pentru familia Marc Ilie, în marea durere pricinuită de decesul celui care le-a fost tată şi socru.

Colegii de muncă de la S.C. Theta Com S.R.L.

COMEMORĂRI

Azi 5 iunie când iubita noastră fiică, soră şi soţie

RUSU MIHAELA

ar fi împlinit 25 ani,

trebuia ca zâmbetul ei tineresc să ne lumineze feţele şi fericirea ei să ne inunde sufletele, dar Dumnezeu a cules bobocul de trandafir ce dădea sens existenţei noastre ca să împodobească Împărăţia Cerurilor şi ne-a lăsat cu sufletele răvăşite de o durere imensă. În loc de La mulţi ani, doar flori udate de lacrimi şi rugăciuni fierbinţi pentru odihna îngerului nostru în lumea veşnică.

Tristă şi neuitată rămâne pentru noi ziua de 20 aprilie când în urmă cu 6 săptămâni ne-a părăsit pentru totdeauna cea care a fost naşa noastră

MEDELEŢ ELENA.

Slujba de pomenire va avea loc duminică, 6 iunie 2010, la Biserica Ortodoxă din Grădişte. Odihnească-se în pace!

Nepotul Medeleţ Ioan cu familia

Purtăm în suflet aceeaşi durere şi tristeţe la împlinirea a 6 săptămâni de când a plecat dintre noi, scumpa noastră soţie, mamă, naşă şi nepoată

DRINC LENUŢA (CODRUŢA).

Dumnezeu să te ierte şi să te odihnească în pace! Parastasul va avea loc duminică, 6 iunie 2010, ora 11.30, la Biserica Ortodoxă din Zădăreni. Te vom iubi mereu şi nu te vom uita niciodată.

Soţul, fiica din America, finii şi mătuşa de la Zădăreni

Un gând bun, o lacrimă pentru

STANA PETRU,

la împlinirea a 2 ani, de când a plecat dintre noi.

Familia îndurerată

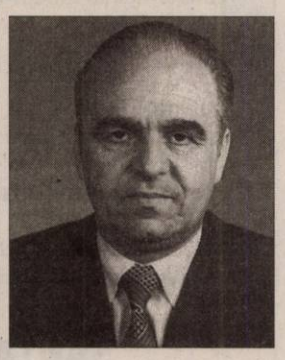

Pios omagiu la împlinirea a 7 ani de la trecerea în nefiinţă a dragului nostru

Ing.

NICOLAE GEORGESCU

soţ, tată şi bunic iubitor. Slujba de pomenire va avea loc la Cimitirul de la UTA duminică, 6 iunie 2010, la ora 16.00.

Familia

În ziua de 6 iunie se împlinesc 18 ani de la pierderea celui care a fost un bun soţ şi tată,

JUŞCA FILIP-MIHAI.

Dumnezeu să-l odihnească!

Soţia şi fiica

Au trecut 6 săptămâni de când ne-a părăsit bunul nostru bunic, cel care a fost

CRISTEA ILIE

şi respectiv 10 ani de când ne-a părăsit buna noastră bunică

CRISTEA MARIA.

Parastasul şi slujba de pomenire va avea loc duminică, 6 iunie 2010, la biserica din cimitirul Pomenirea. Nu vă vom uita niciodată.

Fam. Palcu şi Suciu

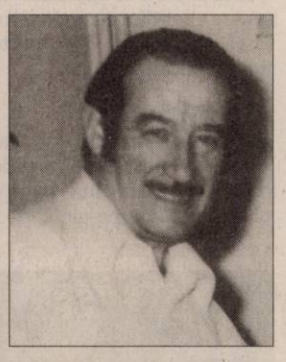

Dacă soarele ar putea plânge/ Tu ai fi o lacrimă de speranţă/ Pentru sufletul meu, dragul nostru

SCHMIDT MIHAI.

La a ta aniversare - 6.VI. - ne gândim cu drag şi dor la tine. Bunul Dumnezeu să te ocrotească! Te iubim!

Fiica Hilde şi soţia Valeria Schmidt

Un pios omagiu şi o frumoasă amintire în memoria celui care a fost

HANŢ PAVEL

soţ, tată şi bunic, azi când se împlinesc şase (6) săptămâni de la despărţirea de cei dragi.

Soţia Ana, copiii George, Dorina, Maria, Ovidiu şi nepotul Alexandru

În data de, 08.06.2010, se împlinesc 5 ani de la trecerea în nefiinţă a celui care a fost,

FABRI IOSIF.

Un gând pios şi amintire din partea părinţilor, al soţiei Sorina cu copii Alex şi Alina, surorii Aranka cu soţul Robi, fratelui Laţi, fam. Toacsen, fam. Ardelean. Parastasul Marţi, 08.06.2010, ora 18.00, la Biserica Catolică din Aradul Nou.

Familia Fabri

Se împlinesc 18 ani de la trecerea la cele veşnice a celei pe care o purtăm mereu în suflet şi în gând,

DR. GULD ELZA.

Dumnezeu s-o odihnească în pace!

Preluarea anunţurilor pentru următoarea zi se face până la ora 15.00 la ambele sedii, cu excepţia anunţurilor de deces, care se primesc până la ora 18.00, la sediul din Bd. Revoluţiei 81 .

SERVICII FUNERARE

Obelisc SRL

Servicii funerare

Suntem NON-STOP la dispoziţia dumneavoastră

- Transport naţional şi internaţional
- Capace frigorifice -30°C
- Îmbălsămat/Toaletat
- Incinerări

Tel: 0744.566.276

Arad, Str. M. Eminescu nr. 26 (colţ cu Şt. Cicio Pop) (H-580090)

Program publicitate:
pe B-dul Revoluţiei, nr. 81
luni-vineri: 8.00-18.00,
duminică: 9.00-13.00,
pe Poetului 1C (hala 36)
luni-vineri: 9.00-16.00.

McDonald's a vândut pahare toxice

Firma retrage de pe piaţă 12 milioane de pahare cu Shrek, contaminate cu cadmiu.

LONDRA. Lanţul de restaurante fast-food McDonald's a retras de pe piaţă 12 milioane de pahare cu Shrek, pentru că desenele de pe ele conţin cadmiu, un metal toxic.

Paharele au fost vândute în Statele Unite cu circa doi dolari bucata şi sunt disponibile în patru variante cu personajele din filmul de desene animate. Comisia americană pentru protecţia consumatorului (CPSC) a avertizat consumatorii să nu mai folosească paharele. Cadmiul poate afecta ficatul, rinichii, plămânii, sistemul nervos şi creierul.

În cazul paharelor cu Shrek, există temeri în legătură cu expunerea pe termen lung la nivele scăzute de metal.

Substanţa se poate lua din vopsea pe mâinile copiilor şi intră apoi în corp, dacă aceştia îşi pun mâinile nespălate la gură.

McDonald's a subliniat că le cere clienţilor să nu mai folosească paharele din „foarte multă precauţie".

Au fost disponibile în patru variante FOTO: EPA

Nu sunt în România

McDonald's anunţă că paharele cu Shrek, retrase de pe piaţa americană pentru că desenele de pe ele conţin cadmiu, nu sunt comercializate în România şi nici nu vor fi aduse, au declarat pentru NewsIn reprezentanţii companiei.

„McDonald's România nu desfăşoară promoţia cu paharele Shrek. Paharele nu există sau vor exista în România", au precizat reprezentanţii McDonald's România.

SURSA: NEWSIN

www.aradon.ro
Mai multe poze cu Simona

SIMONA

Născută în zodia Rac, este pasionată de modeling.

Acasă la Jimi Hendrix, în Londra

LONDRA. Apartamentului lui Jimi Hendrix din Londra, în care acesta a locuit la începutul anilor '60, va fi deschis publicului la 40 de ani de la moartea artistului, informează presa internaţională.

Fanii lui Jimi Hendrix vor putea să vadă pe lângă locuinţa în sine, mai multe obiecte personale ale artistului, cum ar fi jacheta portocalie de catifea pe care acesta o purta în concerte sau versurile scrise pentru melodiile „Stepping Stone" şi „Love or Confusion".

Jimi Hendrix a murit pe 18 septembrie 1970, la vârsta de 27 ani, în circumstanţe neclare. În 2003 Hendrix a fost declarat de revista Rolling Stone cel mai bun chitarist al tuturor timpurilor. **SURSA: NEWSIN**

L-AU NUMIT PRONG-DONG

Puiul de urs koala s-a urcat în copac alături de mama lui, la grădina zoologică Chiang Mai, din nordul Thailandei. FOTO: EPA

Zeci de morţi într-un incendiu

DHAKA. Cel puţin 100 de persoane şi-au pierdut viaţa într-un incendiu produs în capitala Bangladeshului, Dhaka. Autorităţile au declarat că bilanţul va creşte, probabil, pe măsură ce echipele de salvare scot cadavre de sub dărâmături. Până la 150 de persoane, multe suferind de arsuri grave, au fost internate. Se crede că incendiul a izbucnit în urma unei explozii la un transformator electric din zona Kayettuli din capitală. Flăcările s-au extins rapid, cuprinzând casele şi clădirile comerciale din zonă. Printre victime se numără şi invitaţii la o nuntă care avea loc pe un acoperiş. **SURSA: NEWSIN**

CLIPUL ZILEI

Cu skateboardul pe pista de bob

Un skateboard-er profesionist, Danny Strasser, face o demonstraţie de curaj, tehnică şi viteză, mergând cu skateboard-ul pe o pistă de bob. Din moment ce atinge o viteză incredibilă, doar o tehnică impresionantă şi o adevărată stăpânire de sine îl fac să nu-şi piardă echilibrul, deoarece acest lucru ar însemna o accidentare gravă.

Vezi **http://www.aradon.ro/stiri/Youtube/articol/cu-skateboardul-pe-pista-de-bob/cn/news-20100604-03494843**

Plătiţi de companii farmaceutice

GENEVA. Experţii care au trasat ghidul Organizaţiei Mondiale a Sănătăţii (OMS), ce le recomandă guvernelor să îşi facă stocuri de medicamente împotriva unei forme pandemice de gripă, au fost plătiţi de companii farmaceutice, ce au obţinut profit în urma măsurii, relatează The Guardian.

O pârăsc „rudele îngrijorate"

Una dintre cele trei soţii ale preşedintelui sud-african l-a înşelat cu un bodyguard.

PRETORIA. Cea de a doua soţie a lui preşedintelui sud-african Jacob Zuma, Nompumelelo (35 ani), ar fi avut o legătură cu unul dintre bodyguarzii ei. Ziarul local Ilanga a fost primul care a publicat această informaţie, în timp ce Zuma se pregăteşte să-şi joace rolul de şef de stat în condiţiile în care ţara sa găzduieşte Cupa Mondială.

Purtătorul de cuvân al preşedintelui, Vincent Magwenya, a spus că biroul liderului nu va face niciun comentariu. Zuma se află în prezent în India, într-o vizită de stat, împreună cu cea de a doua soţie.

Ilanga a publicat detalii dintr-o scrisoare în care se spune că Nompumelelo l-a înşelat pe preşedinte cu bodyguardul Phuinda Thomo. Documentul a fost trimis la ziar şi semnat de „rude îngrijorate". Thomo s-ar fi sinucis după ce s-a aflat de legătura pe care o avea cu una dintre Primele Doamne.

Scandalul a izbucnit la o săptămână după ce s-a anunţat că Nompumelelo aşteaptă un copil, despre care se crede că ar fi cel de al 21-lea pentru Zuma. Ilanga susţine acum că parternitatea copilului este sub semnul întrebării.

Jacob Zuma şi Nompumelelo FOTO: EPA

Zula s-a căsătorit cu Nompumelelo Ntuli, alintată „Ma-Nutila", în 2008. Cuplul are doi copii.

Potrivit unor informaţii, preşedintele intenţionează să convoace o reuniune de familie la revenirea din Africa de Sud, sâmbătă. „Preşedintele este foarte îngrijorat de aceste afirmaţii, de aceea serviciile de securitate şi poliţia se ocupă de chestiune", a spus o sursă.

SURSA: NEWSIN

S.C. EKR ELEKTROKONTAKT ROMANIA S.R.L.

ANGAJEAZĂ

PENTRU LOCAŢIA DIN SÂNTANA

MUNCITORI / MUNCITOARE CONFECŢIONERI CABLAJE AUTO

OFERIM:

- pachet salarial care cuprinde:
- salar de încadrare diferenţiat în funcţie de vechimea în unitate
- tichete de masă pentru fiecare zi lucrătoare
- sporuri pentru munca de noapte şi vechime în muncă
- ore suplimentare plătite
- prime de prezenţă, prime de calitate şi prime de lucru
- transport gratuit la/de la serviciu
- servicii medicale gratuite
- calificare la locul de muncă
- condiţii optime de lucru
- oportunităţi de promovare
- remuneraţie în funcţie de realizări.

CEREM:

- acuitate vizuală
- disponibilitate de lucru în schimburi
- spirit de echipă
- seriozitate şi îndemânare.

Pentru a ne cunoaşte echipa şi pentru depunerea cererilor de angajare vă stăm la dispoziţie la sediul firmei din:

SANTANA, str.GHIOCEILOR, nr. 6

Informaţii suplimentare puteţi obţine la numerele de telefon:
0257-236100; 0257-236130
de Luni pâna Vineri, zilnic între orele 8,00 – 16,00.
Persoana de contact: NISTOR MONICA

(H-93656)

FONDAT 1989, APARE LA ARAD, TEL. 0257/281.802, E-MAIL: REDACTIA.JURNALARADEAN@INFORMMEDIA.RO; PUBLICITATE.JURNALARADEAN@INFORMMEDIA.RO

Zvonurile îl dau pe primarul Gheorghe Falcă drept viitor ministru la Interne
PAGINA 5

JURNAL ARĂDEAN

Heidi Klum şi soţul său, consilieri matrimoniali într-un reality show
PAGINA 16

LUNI
7 IUNIE 2010
ANUL XXII, NR. 6058
16 PAGINI - 1,2 LEI

28° Temperaturile se vor situa între 16 şi 28 grade. Vântul va sufla cu 11 km/h

DIMINEAŢA | AMIAZA | SEARA

Silitori la carte, dar şi veseli FOTO:FAN

Tradiţia a 200 de ani de şcoală

MACEA. Astăzi la Şcoala Generală Macea se pregătesc peste 300 de elevi de clasele I-VIII şi aproximativ 150 de preşcolari în grădiniţe./P.6

Salarii mai mici, la spitalele din judeţ

ARAD. Dacă la nivelul spitalelor din municipiu există mai multe salarii de top, la unităţile spitaliceşti din judeţ numărul acestora este extrem de redus. Cel mai mare venit: 43 milioane de lei vechi, la Căpâlnaş./P.12

LOTO 6 IUNIE

6/49:	20, 7, 1, 33, 19, 43
NOROC	5454812

VINURI

Cele mai scumpe vinuri aflate la vânzare în magazinele româneşti

9 771220 748010 10133

Bebeluş omorât cu cruzime

Un bărbat de 35 de ani şi-a lovit bebeluşul de o lună de marginea patului până l-a omorât.

ARAD. Tragedie fără margini într-o familie arădeană, după ce, într-un acces de furie, capul familiei şi-a omorât copilul în vârstă de numai o lună de zile. Potrivit informaţiilor neoficiale, se pare că totul a pornit de la gelozia excesivă a bărbatului de 35 de ani. Acesta îi reproşa nevestei că îl înşeală. Mai mult, la un moment dat a spus că nou-născutul nici măcar nu este copilul lui. Apoi, fiind în stare avansată de ebrietate, a luat bebeluşul şi l-a trântit de mai multe ori de marginea patului.

Alarmaţi de zgomotul infernal din casa cu pricina, vecinii au alertat poliţia, iar un alt vecin, martor la tragica întâmplare, a chemat şi salvarea. Un echipaj SMURD s-a deplasat la faţa locului pentru a-i acorda copilului primele îngrijiri medicale, după care l-a transportat la secţia de Urgenţe a Spitalului Judeţean.

„Un sugar în vârstă de o lună a fost adus de echipajul SMURD cu stare generală foarte gravă, practic în stop respirator, care i-a apărut în urma unei agresiuni din partea tatălui. S-au încercat manevrele de resuscitare, dar fără niciun rezultat", a declarat dr. Elena Gorgos, de la Spitalul Judeţean. Poliţiştii l-au reţinut pentru 24 de ore pe tatăl criminal, iar sâmbătă l-au prezentat în faţa instanţei cu propunere de arestare preventivă.

Magistraţii Judecătoriei Arad au emis pe numele bărbatului un mandat de arestare pe 29 de zile, bărbatul de 35 de ani fiind acuzat de omor calificat.

ROLAND GARROS: CÂŞTIGĂTOR PENTRU A CINCEA OARĂ

Tenismanul spaniol Rafael Nadal a câştigat, ieri, pentru a cincea oară în carieră, turneul de la Roland Garros, al doilea Grand Slam al anului, după ce a trecut de suedezul Robin Soderling, scor 6-4, 6-2, 6-4. Rafael Nadal, în vârstă de 24 de ani, şi-a asigurat astfel primul loc în clasamentul ATP, ce va fi dat publicităţii astăzi, detronându-l pe elveţianul Roger Federer. FOTO:EPA

Cu gândul şi sufletul alături de Estera!

Fetiţa şi familia ei au nevoie de susţinerea noastră pentru a trece cu bine peste intervenţia chirurgicală.

ARAD. Estera, fetiţa pe care Jurnal arădean v-a propus să o ajutaţi în urmă cu aproape două luni, va fi operată, mâine, la Cluj-Napoca. Reamintim, micuţa de trei ani suferă de o malformaţie a inimii ce ar putea fi corectată printr-o intervenţie chirurgicală. Recomandabil era ca operaţia să se fi făcut pe când Estera avea şase luni, însă medicii încearcă să repare acum ceea ce nu s-a făcut la timp.

După ce a fost văzută la Arad de doi cardiologi - dr. Dorin Lazăr şi dr. Codin Olariu - fetiţa a ajuns, la sfârşitul săptămânii trecute, la Cluj. Aici a fost consultată de alţi trei medici, cadre universitare, care au apreciat că starea de sănătate a Esterei e atât de gravă încât trebuie operată cât mai rapid. Aşadar, fetiţa şi mama ei au fost internate imediat în spital, urmând ca astăzi să se realizeze investigaţiile premergătoare operaţiei, iar mâine să fie efectuată intervenţia chirurgicală. Dat fiind stadiul avansat al bolii, operaţia la care va fi supusă Estera presupune destul de multe riscuri.

Părinţii au fost pregătiţi să se aştepte la orice... Dar ei speră ca totul să fie bine. Speră ca fetiţa lor să se poată bucura de ajutorul primit din partea semenilor de pretutindeni. Să fim alături de Estera şi familia ei! Cu gândul, cu sufletul şi cu o rugăciune...

JA-D.D.

Mai sunt 2 zile!
CM 2010 EXPRES
apare în 9 iunie!

Bani insuficienţi la despăgubiri

ARAD. Fondurile alocate cu titlul de despăgubiri pentru exproprierea terenurilor situate pe viitorul tronson al autostrăzii Nădlac-Arad, care nu este nici măcar proiectat, sunt insuficiente. Ar mai fi nevoie de peste o sută de milioane de lei. /P.8

Preiau şinele din afara oraşului

ARAD. Consilierii municipali sunt chemaţi la o nouă şedinţă extraordinară. Unul din proiecte are în vedere includerea în domeniul public al Aradului a liniei de tramvai spre Zona Industrială Vest, linie realizată din fonduri Phare./P.3

A fost victorie, pentru suporteri

ARAD. UTA a încheiat meciurile de pe teren propriu din acest sezon cu o victorie, în faţa celor de la Minerul Lupeni. A fost 2-0, dar prea puţină lume s-a bucurat de acest rezultat, în tribune fiind prezenţi doar aproximativ 800 de suporteri./P.9

În conferinţa organizată la Bruxelles de Parlamentul European FOTO:FAN

UVVG, în conferinţă la UE, Bruxelles

BRUXELLES. Rectorul Aurel Ardelean le-a prezentat demnitarilor europeni modalităţile de evoluţie economică şi protejarea Bazinului Dunărean, în cadrul conferinţei internaţionale „Strategia UE pentru dezvoltare în zona Danubiană". /P.8

Genesys spital clinic
Programări la: 0257 219.700
0257 219.800
0257 259.500
DOAR ÎN IUNIE
REDUCERI LA CONSULTAŢII!
25% reducere pentru angajaţii bugetari
15% reducere pentru pensionari
15% reducere la specialitatea pediatrie
100% REDUCERE LA CONSULTAŢII STOMATOLOGICE
LA MULŢI ANI TUTUROR COPIILOR!
www.clinica-genesys.ro

VISTA VISION clinica de oftalmologie
- Diagnosticare oculară completă
- Operaţii de cataractă şi glaucom
- Chirurgie retiniană
- Tratamente LASER pentru miopie, hipermetropie şi astigmatism

Consultaţia pentru cataractă este gratuită
Linie directă gratuită: 0800-884-782
În cadrul Spitalului Clinic Genesys
www.vistavision.ro

SC UNIVERSUL VERDE SRL
Vă oferim toată gama de:
- Arbori şi arbuşti ornamentali
- Pomi fructiferi anul 3 de la 20 lei
- Butaşi struguri de masă 5 lei
Tot materialul săditor este certificat şi garantat
Adresa: str. Pădurii nr. 24, (piaţa Obor)
Tel: 0257/270 090, Fax: 0357/408 345
E-mail: info@universulverde.ro; Site: www.universulverde.ro
• Orar: Luni - Vineri 08:30 - 13:00; 14:00 - 18:00
Sâmbătă - Duminică 08:30 - 12:30
Vă aşteptăm

REMEMBER: 7 IUNIE

1775 „Coloniile Unite" îşi schimbă denumirea în Statele Unite ale Americii

1848 S-a născut pictorul Paul Gauguin (d. 1903)

1886 S-a născut Henri Coandă (d. 1972)

1921 A murit Luca Ion Caragiale, poet, fiul lui I.L.Caragiale (n. 1893)

1929 Vaticanul devine stat suveran

1940 S-a născut Tom Jones (Thomas Jones Woodward), cântăreţ britanic

1958 La Bucureşti, atleta Iolanda Balaş a stabilit recordul mondial la săritura în înălţime - 1,78 metri

1958 S-a născut Prince, muzician american

1966 A murit Jean Arp, sculptor, pictor şi poet francez (n. 1886)

Tom Jones

1980 A murit prozatorul şi eseistul Henry Miller (n. 1891)

1995 Regizorul Lucian Pintilie a primit distincţia franceză Cavaler al Ordinului Artelor şi Literelor

2000 A murit Radu Selejan, poet şi prozator (n. 1935)

2003 Membrii expediţiei „Everest 2003", care au cucerit cel mai înalt vîrf al masivului Himalaya, au revenit în România

PIEŢE, TÂRGURI

Astăzi este zi de piaţă la Curtici, Nădlac, Bocsig, Gurahonţ, Moneasa, Pilu, Vladimirescu. Tot astăzi se organizează târg săptămânal la Gurahonţ şi Bârzava. Mâine, marţi, este zi de piaţă la Sebiş, Almaş, Apateu, Semlac, Sântana, Şilindia, Vârfurile.

Centrul Chirurgical Privat
Dr. Micluţa
• MĂRIRI ŞI MICŞORĂRI DE SÂNI
• LIPOASPIRAŢIE LA ORICE NIVEL
• VARICE FĂRĂ OPERAŢIE
• CORECŢIA RIDURILOR CU ACID HIALURONIC SAU TOXINA BOTULINICĂ
• MĂRIRI DE BUZE
Revitalizare facială cu aminoacizi
(H-750475)
Tel. 0722.306.396, 0741.013.389, 0357/423 990
www.artbodyclinique.ro

SUDOKU

ÎNCEPĂTORI

REGULI: În fiecare bloc sunt câteva cifre între 1 şi 9, stabilite dinainte. Acestea trebuie completate cu cifrele lipsă, în aşa fel încât fiecare număr să figureze o singură dată. De asemenea, cifrele de la 1 la 9 trebuie să figureze o singură dată atât pe rândurile orizontale cât şi pe coloanele verticale ale celor nouă blocuri luate împreună.

5		7				9	6	3
	1	2	9					
3	9		5	4			1	
	6	3			1			9
		8		9	3	6	4	
			8	6	4	5		1
7				2	9	1		
9		4		1			2	
6			3		8			5

AVANSAŢI

	2		1			3	7	
3				6		1		8
7				3				
	1	6			5		4	
				4				
	4		8			6	9	
				8				5
4		9		1				2
	7	5			9		3	

Soluţiile jocurilor din numărul precedent:

ÎNCEPĂTORI

3	5	8	1	6	9	2	4	7
6	7	2	4	3	5	9	8	1
1	9	4	8	7	2	5	6	3
4	2	5	3	1	8	7	9	6
9	6	1	2	5	7	8	3	4
7	8	3	9	4	6	1	5	2
8	4	9	7	2	3	6	1	5
5	3	7	6	8	1	4	2	9
2	1	6	5	9	4	3	7	8

AVANSAŢI

6	5	4	2	9	1	8	3	7
8	1	9	7	3	5	4	2	6
3	2	7	8	6	4	1	5	9
4	9	3	6	5	8	7	1	2
1	8	2	9	4	7	5	6	3
7	6	5	3	1	2	9	4	8
9	4	8	1	2	3	6	7	5
2	7	1	5	8	6	3	9	4
5	3	6	4	7	9	2	8	1

UNDE MERGEM în Arad

CINEMA

DACIA „Poliţai în misiune" (SUA) orele 14; 17; 20.
ARTA „Anticristul" (Danemarca) orele 14; 17.30; 20.

TEATRU

„Codrii" de David Mamet. Regia – Alexandru Berceanu; Decorul – Doru Păcurar; Costumele – Oana Văran (marţi, 8 iunie, ora 19, sala Studio)
„O noapte furtunoasă" de I. L. Caragiale. Regia – Sorin Militaru; Decorul – Onisim Colta (miercuri, 9 iunie, ora 19, sala mare)

CONCERTE

REZONANŢE ARĂDENE. Interferenţe culturale - Muzică şi poezie (luni, 7 iunie, ora 19.30, în sala Palatului Cultural)

EXPOZIŢII

GALERIILE DE ARTĂ „DELTA": 4 discursuri (9-17)
MUZEUL DE ARTĂ ARAD Expoziţia de fotografie „Amalgam" (9-17)
SALA CLIO (str. Horea, nr. 8): Expoziţiei de fotografie a artistului Francisc Kelen EFIAP (9-17)

CITIRE APOMETRE

Marţi 08 iunie 2010. Cartierul Sânicolaul Mic - T. Păcăteanu, Monţia, Bobocilor, Pescăruş, Clopotului, p-ţa Obor, Tarafului, Cobzei, N. Lenau, Flacăra, cartierul Mureşel - S. Secula, Ghe. Sion, C-tin Gurban, Berzei, p-ţa Eroilor, Banatului, Memorandului, Spartacus, V. Pârvan, I. Minea, V. Bogrea, N. Densuşeanu, Corabiei, cartierul Subcetate - Cetăţii, Diogene, Părului, Micşunelelor, Gladiator, Pompei, Hector, Marte, Troiei, Cezar, Santinelei, Infanteriei, cartierul Micălaca - Prutului, Podgoriei, Crizantemelor, Caraiman, Zoe, Amurgului, Constanţa, Junilor, Păuliş, Şiriei, cartierul Grădişte - Vişinului, Ardealului, I. Jianu, Milcov, D. Cantemir, Toporaş, Arcaşilor, zona 6 Vânători - calea 6 Vânători, Dobrogea, Siret, Crişului, Arţarului, Ovidiu, Sălcuţa

EXPERŢI ÎN IMOBILIARE
romimo.ro
PIAŢA DE IMOBILIARE A ROMÂNIEI

Scoala de Soferi
AUTO CUSTOM MOTO
Fondat 1995
www.custom.go.ro
0257.254196 - 0740972900
01-37938

HOROSCOP

BERBECUL (III.21.-IV.20.)
Zi favorabilă realizărilor pe plan social şi material, dar să nu vă aşteptaţi ca rezultatele să apară imediat! S-ar putea să plecaţi într-o călătorie neplanificată.

TAURUL (IV.21.-V.20.)
Sunteţi în formă şi vă adaptaţi cu uşurinţă la situaţii noi. Reuşiţi să rezolvaţi câteva probleme ale familiei şi chiar să îi ajutaţi pe alţii să îşi rezolve problemele.

GEMENII (V.21.-VI.21.)
Sunteţi într-o formă intelectuală deosebită, care vă facilitează relaţiile cu partenerul şi cu cei din jur. Aveţi grijă să nu faceţi promisiuni pe care nu le veţi putea respecta!

RACUL (VI.22.-VII.22.)
Demaraţi cu bine o nouă afacere foarte profitabilă şi faceţi planuri de viitor în legătură cu o investiţie pe termen foarte lung. Partenerul de viaţă vă susţine în tot ce faceţi.

LEUL (VII.23.-VIII.23.)
Intuiţia şi simţul practic vă ajută să luaţi decizii inspirate în afaceri. Dacă vi se propune asocierea într-o nouă afacere foarte profitabilă, nu vă grăbiţi să refuzaţi!

FECIOARA (VIII.24.-IX.23.)
Vă decideţi să amânaţi o călătorie în interesul familiei, din cauza dificultăţilor financiare. Astăzi, aveţi posibilitatea să realizaţi proiecte ambiţioase pe termen lung .

BALANŢA (IX.24.-X.23.)
Se conturează o zi excelentă în afaceri, cu întâlniri fructuoase şi planuri de viitor bine concepute. Traversaţi o perioadă în care puteţi rezolva probleme financiare.

SCORPIONUL (X.24.-XI.22.)
Aveţi succes în activităţile desfăşurate în cămin, dar şi în afaceri. Partenerii de afaceri vă apreciază propunerile, dar nu începeţi mai multe activităţi simultan, pentru că riscaţi să nu finalizaţi nimic.

SĂGETĂTORUL (XI.23.-XII.21.)
Este o zi bună pentru a lua decizii foarte importante în privinţa relaţiilor sentimentale şi parteneriale. Chiar dacă situaţia financiară nu vă satisface pe deplin, nu este cazul să vă îngrijoraţi.

CAPRICORNUL (XII.22.-I.20.)
Intuiţia vă ajută să găsiţi o metodă originală pentru a face schimbări importante în viaţa socială. Va fi nevoie să faceţi un compromis cu ceilalţi membri ai familiei.

VĂRSĂTORUL (I.21.-II.20.)
Aveţi un succes deosebit în activităţile intelectuale şi în societate. În partea a doua a zilei, încasaţi o sumă importantă de bani dintr-o colaborare.

PEŞTII (II.21.-III.20.)
S-ar putea să întâmpinaţi dificultăţi pe plan sentimental şi să luaţi o decizie. În afaceri, puteţi să faceţi proiecte de viitor şi să vă puneţi în aplicare cunoştinţele.

SĂNĂTATE

CABINET GINECOLOGIC: Arad, B-dul Decebal nr. 11 (lângă Hotel Aradul). EFECTUĂM: TEST PAP, ECO. VAGINAL, CHIURETAJ. Programări la telefon: 0727.008.794.
MEDLINE SERVICE - injecţii, pansamente, perfuzii, recoltări analize la domiciliu, 7 zile din 7. Tel. 0257.338.578; 0728.285.762; 0728.285.760.

COMENZI TAXI

ALFA PLUS	949; 349.349
TAXI ALFA	945; 22.88.88; 25.25.26; 0723-200.301
TAXI ARAD	940; 0722-755.440; 0740-252.101
STAR	212.222; 0722-361.011; 0745-645.645
FAVORIT	280.000; 281.111; 0740-083.333; 0724-409.992
EUROPA	275.555; 0723-677.555; 0744-828.163
TAXI AZUR	953; 0257-280.705; 0257-280.100; 0722-149.288; 0740-975.568;
TAXI VERBIŢĂ	0726-336.969

DOBÂNZILE BANCARE ÎN VIGOARE LA 07.06.2010

DENUMIREA BĂNCII	SUMA MINIMĂ (RON)		DOBÂNDA (% PE AN)													
			PERSOANE FIZICE						PERSOANE JURIDICE							
	PERSOANE FIZICE	PERSOANE JURIDICE	LA VEDERE	PE TERMEN DE (LUNI)						LA VEDERE	PE TERMEN DE (LUNI)					
				1	2	3	6	9	12		1	2	3	6	9	12
BCR	100	1000	0,25	7,5	-	7,5	9	7,5	7,5	0,25	7,5	-	7,5	9	7,5	7,5
BRD	150	-	0,25	5,2	-	5,45	5,45	5,45	5,7	0,25	5,7	-	5,95	5,95	5,95	6,2
San Paolo IMI Bank	100	5000	0,1	9	-	9,25	9	8,75	8,5	0,1	9	-	9,25	9	8,75	8,5
B. Transilvania	100	2500	0,15	6,50	-	6,75	6,75	7,00	7,00	0,15	5,75	-	6,00	6,00	6,25	6,25
BancPost	500	5000	0,15	7		7,5	7	-	7,3	1	6,5	-	7,10	7,35	-	7,55
Raiffeisen	4000	1000	0,25	8	-	9	8	-	8	0,25	8	-	9	8	-	8
B. Coop. Mureşul	30	200	0,1	5	-	6	7	8	8	0,1	5	-	6	7	8	8

AICI E LOCUL CARIEREI TALE!
www.romjob.ro
PORTAL NAŢIONAL DE LOCURI DE MUNCĂ!

Vremea
Luni, 7 Iunie
www.aradon.ro

ORA 6 18° Temperaturile se vor situa între 16 şi 18 grade. Vântul va sufla cu 11 km/h, dinspre S.

ORA 18 28° Temperaturile se vor situa între 26 şi 28 grade. Vântul va sufla cu 8 km/h, dinspre SE.

ZIUA PRECEDENTĂ

Arad	27°C	Umiditate:	65%
Lipova	26°C	Presiune:	1026 KPA
Chişineu- Criş	27°C	Precipitaţii:	10 %
Săvârşin	27°C	Vânt:	8 km/h
Sebiş	26°C	Direcţie vânt:	SV

AZI

Temperaturile se vor situa între 16 şi 28 grade. Vântul va sufla cu 11 km/h, dinspre S.

SOARELE

Răsare: 05:45
Apune: 21:23

FAZELE LUNII
12. 06. · 19. 06. · 26. 06. · 04. 07.

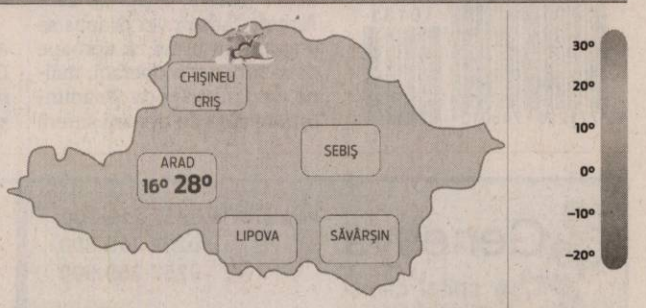

LUNI	MARŢI	MIERCURI	JOI
16° 28°	16° 29°	16° 31°	17° 32°
însorit	însorit	parţial noros	însorit

CALENDAR

CALENDAR ORTODOX: Sf. Mc. Teodot, Zenaida; Cuv.Sebastiana; Cuv. Antim.
CALENDAR ROMANO-CATOLIC: Sf. ep. m. Teodot al Ancirei.
CALENDAR GRECO-CATOLIC: Sf. Robert, ep.

PROGNOZĂ PENTRU TREI ZILE

Temperaturile minime vor fi cuprinse între 16 şi 17 grade, iar cele maxime între 28 şi 32 grade.

Temp.minime: 16 la 17 ° C
Temp.maxime: 28 la 32 ° C

JURNAL ARĂDEAN
Str. Poetului nr. 1C, Arad
BRAT Auditat de BRAT
Reclamaţii difuzare: 0257/ 228586

Director editor: Mircea Ţişcă (8465)
Secretariat: 0257.281802 (centrala), fax - 0257.280655
Şef departament difuzare: Carmen Csordas
Marea publicitate: 0257.280904 (int. 8488); Mica publicitate: 0257.210775
Tiparul executat la: SC Inform Media SRL, Calea Torontalului, DN 6, km 5,7, Timişoara

Editor coordonator: Adriana Barbu (8410) **Responsabil de număr:** Gabriela Groza
Secretar general de redacţie: Gabriela Groza (8417) **Departamente: Eveniment:** Simona Butaru (8412), Monica Ardelean (8446), Alin Gherasim, Gerlinde Knap (8435); **Politic:** Tristan Mihuţa (8431), Simion Todoca (8425); **Economic:** Andreea Pintea (8419); **Cultură, Învăţământ:** Vasile Filip (8428); **Social:** Diana Duţu (8429); **Sport:** Daniel Scridon (8427), Adrian Hărţău (8433), Leonard Sfăra (8434); **Tehnoredactare:** Ghizela Şerban, Ramona Vidulescu
REDACŢIE : tel. 0257.281802 (centrala); fax 0257.280655 (int. 8490), 0257.281797 (int.8489); e-mail:redactia.jurnalaradean@informmedia. ro, adevaruldearad@informmedia.ro, publicitate.jurnalaradean@informmedia.ro, publicitate.adevarul@informmedia.ro

Urmează garajele la demolat

ARAD. Sute de somaţii au fost împărţite arădenilor de către reprezentanţii Primăriei. Un număr de 177 de garaje urmează a fi demolate pentru că au ajuns pe lista neagră. Municipalitatea vrea să înlocuiască aceste construcţii provizorii cu plaftorme gospodăreşti pentru gunoi, un proiect mai vechi al Primăriei, reactivat acum. Arădenii sunt somaţi să-şi dezmembreze singuri garajele, în caz contrar, după expirarea termenului din somaţie (30 de zile), Primăria, prin intermediul unei firme (alese prin licitaţie) va demola construcţiile, contra cost. Cei vizaţi sunt acum locuitorii din Vlaicu care au primit somaţie de demolare la solicitarea Biroului Transporturi, Întreţinere şi Reparaţii Căi de Comunicare Terestre a Primăriei Arad. Cei mai mulţi dintre cei aflaţi acum pe lista Primăriei au decis să-şi demoleze singuri garajele, deşi sunt nemulţumiţi de faptul că în loc să se gândească la noi locuri de parcare Primăria se gândeşte la... gunoaie. **JA-A.B.D.**

Garajele din Vlaicu, în vizor FOTO: JA

Adrian Ţolea, vicepreşedintele CJA FOTO: S.B.

Grupuri de acţiune locală pentru fonduri europene

Adrian Ţolea doreşte constituirea de grupuri de acţiune locală în judeţul Arad.

ARAD. Vicepreşedintele CJA, Adrian Ţolea, s-a întâlnit, cu primari din judeţul Arad, în vederea constituirii Grupurilor de Acţiune Locală (GAL), unde a fost prezent şi un reprezentant din partea Centrului de Asistenţă Rurală Timişoara (CAR). Grupul de Acţiune Locală face parte din programul LEADER, care este un program de dezvoltare Economică Locală (microregională) finanţat prin programul Naţional de Dezvoltare Rurală. Grupurile sunt constituite sub formă de Parteneriat Public Privat.

„Parteneriatul realizează o strategie privind dezvoltarea teritoriului şi un program de finanţare anual (până în 2013) cu măsuri eligibile pe Axele PNDR. Pe baza acestora se pregăteşte un dosar de candidatură, iar suma pe care o poate accesa un GAL este de 2.850.000 de euro, până în anul 2013. Apelul de selecţie pentru GAL-uri va fi lansat în septembrie 2010, urmând ca perioada de depunere a Planurilor de Dezvoltare Locală (PDL) să fie de două luni, cu data limită de 29 octombrie", a precizat Ţolea.

La nivelul judeţului Arad au fost identificate până în prezent patru posibile GAL-uri: Podgoria Aradului, care cuprinde localităţile: Păuliş, Ghioroc, Covăsânţ, Şiria, Pâncota, Tauţ, Târnova şi Şilindia; Valea Mureşului - de la Petriş şi până la Vladimirescu; Valea Crişului Alb - de la Hălmagiu până la Sintea Mare şi Lunca Mureşului - Pecica şi încă cinci comune. **JA - S.B.**

Cumpără pubele pe banii UE

Consiliul Judeţean face primele achiziţii în cadrul Masterplanului de deşeuri.

ARAD. Consiliul Judeţean Arad face primele achiziţii din fonduri nerambursabile, în cadrul proiectului „Sistem Integrat de Gestionare a Deşeurilor în judeţul Arad". Proiectul are o valoare totală de circa 34 de milioane de euro. Proiectul este finanţat în proporţie de 80% din fonduri ale Uniunii Europene, 18% din fonduri de la bugetul de stat şi doar 2% din bugetul CJA. În primă fază, Asociaţia de Dezvoltare Intercomunitară, care se ocupă de implementarea proiectului, va cumpăra peste 100.000 de containere şi pubele. Valoarea totală pusă la bătaie este de 24.276.666 lei.

Masterplanul prevede sortarea deşeurilor provenite din toate localităţile judeţului FOTO:JA

Licitaţie

Consiliul Judeţean a dat startul licitaţiei pentru achiziţionarea a 50.000 de unităţi de compostare individuale de 200 l, 3.200 de containere metalice pentru colectarea deşeurilor reziduale în zone rurale, 1.880 de containere din plastic pentru colectarea deşeurilor de hârtie şi carton, 1.250 de containere din plastic pentru colectarea deşeurilor de plastic şi metal, 1.900 de containere din plastic pentru colectarea deşeurilor de sticlă, 58.000 de euro-pubele din plastic pentru colectare separată deşeuri reciclabile, respectiv, 46.500 de euro-pubele din plastic pentru colectare separată deşeuri biodegradabile.

Pe raza întregului judeţ

Prin proiect se prevede implementarea colectării deşeurilor în toate localităţile judeţului. Vor fi cumpărate containere, pubele şi mijloace de transport pentru colectarea separată a deşeurilor reciclabile, atât în mediul urban, cât şi în mediul rural „prin puncte de colectare (deşeurile de sticlă şi hârtie în mediul urban şi toate tipurile de deşeuri reciclabile în mediul rural) sau din poartă în poartă pentru deşeurile de metal şi plastic în zona urbană", potrivit datelor din proiect. Se vor achiziţiona containere şi mijloace de transport pentru colectarea separată a deşeurilor biodegradabile menajere în municipiul Arad şi oraşele din zona 1, la circa 80% din gospodării, se vor cumpăra unităţi de compostare individuală pentru implementarea compostării individuale la 80% din gospodăriile din mediul rural, se va achiziţiona un concasor mobil pentru reciclarea deşeurilor din construcţii şi demolări.

SIMONA BUTARU
simona.butaru@informmedia.ro

ZECI DE MII DE TONE DE GUNOI

Alte componente ale proiectului sunt: echipamente de colectare a deşeurilor şi patru staţii de transfer la Chişineu Criş, Mocrea, Sebiş şi Bârzava; servicii de tratare în instalaţii de sortare şi compostare: o nouă staţie de sortare la Mocrea, cu o capacitate de 6.100 tone/an de deşeuri reciclabile, două noi instalaţii de compostare la Arad şi Mocrea, cu o capacitate de 19.000 tone/an, respectiv 700 tone/an de deşeuri biodegradabile tratate, şi închiderea celor 10 depozite orăşeneşti neconforme şi a celor 113 spaţii de depozitare din mediul rural.

Aleşii municipali, chemaţi la şedinţă FOTO: A.B.D.

Încă o extraordinară pentru aleşi

Consilierii municipali sunt chemaţi la o nouă şedinţă extraordinară.

ARAD. Cel puţin o şedinţă extraordinară pe săptămână. Acesta pare a fi mai nou ritmul de lucru al aleşilor municipali, care sunt din nou chemaţi la şedinţă. Aleşii sunt aşteptaţi miercuri, pe 9 iunie, să ia parte la şedinţa publică extraordinară în care executivul le propune doar două proiecte de hotărâre: un proiect care vorbeşte de „aprobarea listei de priorităţi pentru repartizarea a 50 locuinţe sociale situate în municipiul Arad, str.Tarafului, blocul 1", adică a listei cu arădenii care vor primi un apartament în Sânicolaul Mic, şi o modificare a inventarului bunurilor aparţinând domeniului public al municipiului.

Linia în domeniul public

Ultimul proiect are în vedere, în fapt, includerea în domeniul public al Aradului a liniei de tramvai spre Zona Industrială Vest, linie realizată din fonduri Phare. E vorba, în fapt, de 3,7 km de cale ferată, firul de contact aferent, drumuri, reţele de utilităţi, staţie de redresare, spaţii verzi.

„Pentru o bună evidenţă şi administrare este necesar ca, după terminarea şi recepţionarea unui obiectiv de investiţii, acesta să fie înregistrat în inventar. De asemenea, pentru a putea fi concesionate operatorului de specialitate în vederea întreţinerii, bunurile trebuie preluate în domeniul public al municipiului", este justificarea Primăriei pentru acest proiect. **JA- A.B.D.**

Au făcut bilanţul acţiunilor de tineret

ARAD. Reprezentanţii Asociaţiei Educaţio au prezentat de curând bilanţul acţiunilor, la un an de activitate. „După un an de activitate, Asociaţia Educaţio a reuşit să ofere tinerilor arădeni numeroase oportunităţi de formare şi divertisment. Sperăm ca şi pe viitor să-i avem pe aceştia alături de noi", a subliniat Glad Varga, preşedintele Asociaţiei. Totodată, au fost amintite acţiunile „Balul Absolventului", premierea participanţilor la concursul TEEN FEST - Liceul Anului, iar, pentru viitor, realizarea unui almanah privind identitatea şi diversitatea în judeţul Arad, un proiect care îşi propune conservarea tradiţiilor populare din Podgoria Aradului, un proiect privind protecţia mediului, reeditarea culegerii EDUCATIO şi o televiziune online. **JA-S.B.**

Documentaţii pentru pasaje

ARAD. Proiectele tehnice şi detaliile de execuţie pentru pasajele pe centura Aradului peste liniile de tren (CF Brad - CF Curtici - DJ 709 B, respectiv, DN 7 peste CF Arad-Bucureşti) vor fi gata în ultimul trimestru al anului, estimează reprezentanţii Companiei de Autostrăzi şi Drumuri Naţionale. **JA - S.B.**

Nou
Varice?
Tratament eficient şi modern !!
Tratăm varicele prin Scleroterapie Asistată Ultrasonografic (UGS) :
- fără operaţie chirurgicală
- fără anestezie – este nedureroasă
- fără cicatrici postoperatorii
- fără absenţa de la serviciu / concediu medical
- pacientul işi poate desfăşura activitaţile

zilnice obişnuite în câteva ore de la intervenţie.

HEMOROIZI? FISURI ANALE?
TRATAMENT FĂRĂ OPERAŢIE
Sunt folosite cele mai noi tehnici practicate in Comunitatea Europeană:
- Investigaţiile videocomputerizate
- Fototermocoagularea în spectru infraroşu
- Excizia cu unde de radiofrecvenţă

Colonoscopie şi Ecografie Abdominală Gratuite în cadrul tratamentului!
10% reducere din costul tratamentului pentru pensionari
Arad: 0257 213 888
LaurusMedical clinics
www.laurusmedical.ro

ÎNTÂLNIRE

Trei lebede suave, de la Grădina Zoologică din Timişoara, s-au bucurat să-i întâlnească pe copiii clasei a II-a D, de la Şcoala Generală 5 din Arad, pe care învăţătoarea Ribana Pop i-a dus într-o excursie de sfârşit de an, în oraşul de pe Bega.

FOTO: FAN

Absent motivat la ora amintirilor

LIPOVA. În prima sâmbătă din luna iunie, absolvenţii Şcolii tehnice de horticultură din Lipova s-au întâlnit an de an. Anul acesta, promoţiile 1954-1955 au venit la „ora aducerii aminte". Din păcate, doamna Mălăin Maria, în vârstă de 74 de ani, nu a putut participa la această revedere din cauza bolii. Dar, după cum ne spune, a fost cu gândul la colegii şi profesorii ei, pe care îi salută şi crede că au pus-o doar...„absent motivat". **JA -G.G.**

11 premii pentru arădeni

LUGOJ. La sfârşitul săptămânii trecute a avut, la Lugoj, loc concursul interjudeţean „Gheorghe Popescu". Lotul Aradului a obţinut rezultate foarte bune, 11 elevi de la Colegiul Naţional „Moise Nicoară" fiind premiaţi astfel:

• Premiul I: Solomon Vlad (cl. a V-a, prof. Potocean Octavia), Arsenov Oriana (cl. a VI-a, prof. Potocean Mircea), Darida Kinga (cl. a X-a, prof. Toader Maria), Ţociu Laura Roxana (cl. a XI-a, prof. Negrilă Liliana), Filip Laurian (cl. a XII-a, prof. Alexa Titiana); • Premiul II: Ruja Florin (cl. a V-a, prof. Potocean Octavia), Ghip Sabrina (cl. a IX-a, prof. Potocean Octavia), Totorean Roxana Sabrina (cl. a IX-a, prof. Potocean Octavia); • Premiul III: Arsenov Branco Roan (cl. a VI-a, prof. Potocean Mircea), Papp Tamas (cl. a VII-a, prof. Potocean Octavia); • Menţiune: Motoc Dan (cl. a IX-a, prof. Potocean Octavia). **JA -V.F.**

REŢETA ZILEI

Paste mediteraneene

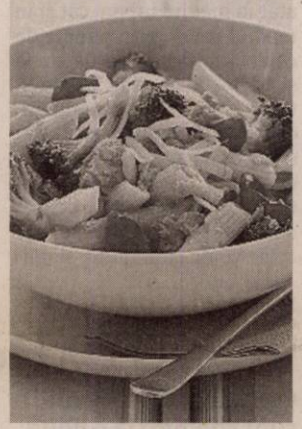

INGREDIENTE: 2-3 linguri ulei de măsline, 2 căţei de usturoi, 4 fileuri de hamsii în ulei, 5-6 felii foarte subţiri de şuncă prosciutto, 2 roşii tocate, un praf de ardei uscaţi iuţi, 2 linguri capere, busuioc tocat făşii, parmesan ras, 1/2 pachet paste, sare şi piper.

MOD DE PREPARARE: Uleiul se încinge într-o tigaie şi se adaugă usturoiul tocat şi hamsiile tocate. Se lasă 2-3 minute până când usturoiul se rumeneşte şi hamsiile se topesc. Se adaugă şunca şi se lasă până se rumeneşte şi ea, încă 1 minut. Se adaugă roşiile şi ardeiul iute, se potriveşte de sare şi piper. Se lasă până când roşiile se înmoaie şi se formează un sos. Se adaugă caperele. Între timp se fierb pastele după instrucţiunile de pe pachet. Se scurg, oprindu-se o ceaşcă din apa în care au fiert, se pun peste sos, se adaugă apă şi se amestecă pe foc până când a scăzut apa, cam 2 minute. Se servesc decorate cu busuioc. Poftă bună!

Pentru mai multe REŢETE intră pe **www.culinar.ro**

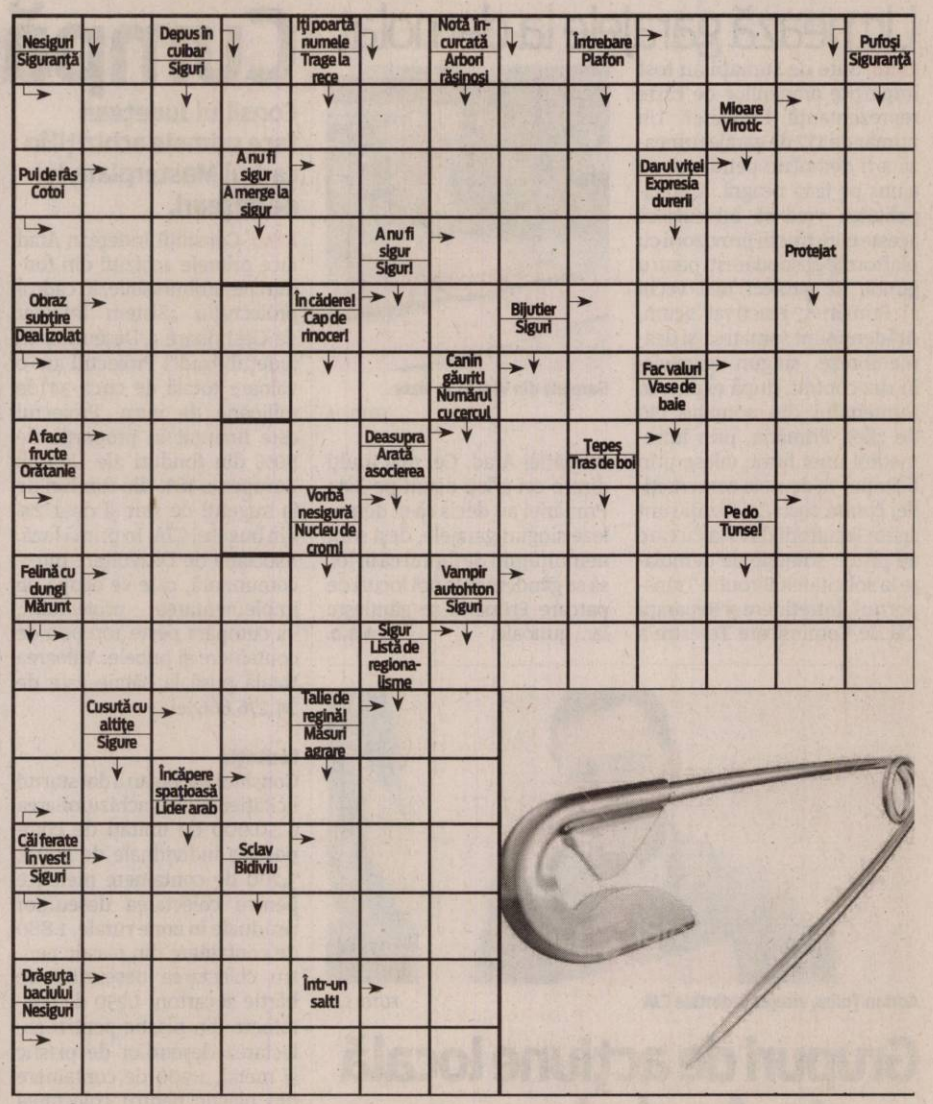

CONCURSUL „CUVINTE NOROCOASE"

ABONAT: ❑ DA ❑ NU

JURNAL ARĂDEAN

COMPLETEAZĂ INTEGRAMELE DIN PERIOADA 7-19 IUNIE A.C. TRIMITE CELE 12 INTEGRAME (ÎNTR-UN SINGUR PLIC ŞI CU UN SINGUR TALON) PÂNĂ ÎN 23 IUNIE 2010 LA SEDIUL REDACŢIEI NOASTRE, STR. POETULUI NR. 1C SAU PE B-DUL REVOLUŢIEI NR. 81. POŢI CÂŞTIGA UN APARAT ELECTROCASNIC. EXTRAGEREA VA AVEA LOC ÎN 24 IUNIE A.C.

NUME: .....

ADRESĂ: .....

.....

TEL .....

E-MAIL: .....

Programe TV Luni, 7 Iunie

TVR 1

07:30 La prima oră. Emisiunea oferă telespectatorilor posibilitatea de a „răsfoi" presa centrală de la prima oră. Cinci zile pe săptămână programul va prezenta principalele ştiri din presa naţională şi internaţională...
08:00 Trezirea la apel! (l)
09:00 Telejurnal
09:15 Trezirea la apel! (ll)
10:10 Don Juan îndrăgostit. (serial)
11:15 Europa ne priveşte. (reluare)
12:15 Spune-mi ce te doare. (reluare)
12:50 Giuvaierul palatului. (reluare)
14:00 Telejurnal. Sport
14:45 Pur şi simplu delicios (reluare)
15:30 Kronika
16:55 Ştii sport?
17:45 Drumul către Africa de Sud. Episodul 15 – Portugalia şi Mexic
18:15 Reţetă pentru siluetă
18:50 Giuvaierul palatului. (serial)
20:00 Telejurnal. Meteo
20:40 Sport
21:10 Între bine şi rău. Talk show-ul îşi propune să ne arate în forma sa cea mai pură, rolul democratic al televiziunii, acela de a media între public şi autorităţi, asigurând primului accesul la discursul politic necosmetizat, iar autorităţilor un canal de acces direct la alegători.
22:10 Mad Men–Nebunii de pe Madison Avenue. (s) Cu: Jon Hamm, Elisabeth Moss, Vincent Kartheiser, Christina Hendricks. Regia Alan Taylor, Tim Hunter, Andrew Bernstein
23:00 Mad Men–Nebunii de pe Madison Avenue. (s) Episodul 13 (ultimul)
24:00 Telejurnal. Sport
00:15 Imagine şi sens

PRO TV

07:00 Ştirile Pro Tv. Ce se întâmplă, doctore? Omul care aduce cartea
10:00 România, te iubesc! (reluare)
11:00 Aş vrea eu. (r)
12:00 Tânăr şi neliniştit. (r)
13:00 Ştirile Pro Tv
13:45 Ghinionista. (r)
16:00 Tânăr şi neliniştit. Povestea a trei familii care trăiesc în Genoa City, „Tânăr şi neliniştit" acoperă cele mai importante şi interesante teme ale vieţii moderne, pornind de la muzică şi carieră până la situaţii limită în care se ating teme extrem de actuale cum ar fi SIDA, alcoolismul, drogurile, religia, adopţiile, avortul. Abordării extrem de responsabile i se adaugă o distribuţie formată din actori tineri şi filmările în Hawaii, Bermude sau St. Thomas.
17:00 Ştirile Pro Tv. Vremea
17:45 Happy Hour
19:00 Ştirile Pro Tv. Sport
20:30 Martor incomod. (acţiune, SUA, 1996) Regia: John Gray Cu: Steven Seagal, Keenen Ivory Wayans, Bob Gunton, Brian Cox, Michelle Johnson. Sport
22:30 Ştirile Pro Tv
23:00 Terminatorul: Războiul continuă., ep. 1, anul II
00:00 Martor incomod. (r)
02:00 Ştirile Pro Tv. (r)
03:00 După 20 de ani. (r)
04:00 Terminatorul: Războiul continuă. (r)
06:00 Happy Hour. (r) O oră de veselie cu muzică live, dans, poveşti de viaţă deosebite, interviuri cu cele mai mediatizate vedete ale momentului, informaţii în premieră, dar şi întâmplări impresionante care se vor petrece chiar în studio, sub ochii telespectatorilor...

ANTENA 1

06:00 Observator
08:00 Matinal: 'Neatza
10:00 În gura presei
11:00 Familia Bundy. (s)
12:00 Miami Vice. (s)
13:00 Observator
14:00 Cactus Kid. (aventuri, SUA 2000) Regia: Don Ashley Cu: William R. Moses, Thomas Curtis, Christine Elise. Jack Pierce este politist intr-o suburbie din New Mexic. Fiecare bucatica din inima sa apartine fiului sau de zece ani, Georgie. Ocupatiile favorite ale lui Jack si Georgie constau in discutiile lor despre o carte clasica umoristica intitulata "The Cactus Kid". Jack si-a facut un tel din a aduna pentru fiul sau Georgie cat mai multe carti umoristice foarte scumpe si greu de gasit acum.
16:00 Observator
17:00 Acces Direct
19:00 Observator. cu Alina Petrescu Sport Meteo
20:30 Misiune în forţă. (acţiune, SUA 2006) Cu: Jean-Cluade Van Damme, Razaaq A. Doti, Vivica A. Fox. Phillippe Sauvage – un soldat veteran al forţelor speciale care şi-a petrecut ultimii 3 ani luptând în Afghanistan şi Rak – este angajat ca gardă de corp a fostului campion mondial de box la categoria grea, Wayne Barclay. Boxerul şi familia lui sunt în pericol din cauza unui puternic conflict cu un mogul din lumea rapului, aşadar au nevoie de protecţie susţinută.
23:00 Observator. cu Andreea Berecleanu şi Andrei Zaharescu Sport Meteo
23:45 Un Show Păcătos. cu D. Capatos
01:00 Misiune în forţă. (r)
02:45 Miami Vice. (r)

HBO

07:45 Un tren numit Darjeeling. Comedie, SUA, 2007. Cu: Owen Wilson
09:15 Cei patru fantastici: Ascensiunea lui Silver Surfer. SF, SUA, 2007. Cu: Ioan Gruffudd, Jessica Alba, Chris Evans
10:45 Singuri. Comedie, Franţa, 2008. Cu: Eric Judor, Ramzy Bedia
12:20 Pe platourile de filmare
12:50 Gravidul. Comedie, SUA, 1994. Cu: Arnold Schwarzenegger, Danny DeVito
14:40 Lecţii de ciocolată. Comedie, Italia, 2007. Cu: Luca Argentero, Violante Placido
16:20 The Rocker. Comedie, SUA, 2008. Cu: Rainn Wilson, Christina Applegate, Teddy Geiger
18:00 CJ7. Comedie, Hong Kong, 2008. Cu: Stephen Chow, Jiao Xu, Kitty Zhang
19:30 Pe platourile de filmare
20:00 Vulcanul. Acţiune, SUA, 1997. Regia: Mick Jackson. Cu: Tommy Lee Jones, Anne Heche, Gaby Hoffmann, Don Cheadle, Jacqueline Kim.
21:45 United States of Tara II. Ep. 5 - La închisoare. Comedie, SUA, 2010.
22:10 United States of Tara II. Ep. 6 – Tornada. Comedie, SUA, 2010.
22:35 Stăpânii străzilor. Poliţist, SUA, 2008. Regia: David Ayer. Cu: Keanu Reeves, Forest Whitaker, Hugh Laurie, Chris Evans, Cedric the Entertainer.
00:25 Greu de ucis 4. Acţiune, SUA, 2007. Regia: Len Wiseman. Cu: Bruce Willis, Timothy Olyphant, Justin Long, Cliff Curtis, Maggie Q.
02:30 Hank şi Mike. Comedie, Canada, 2008

TVR 2

08:00 ABC... De ce ? (r) **09:00** Videoterapia (r) **10:00** Telejurnal **10:15** Imaginea succesului (r) **10:45** Întâlnire pe 2 **12:00** Telejurnal Ştiri Sport **12:45** Ferma (r)**14:30** e Forum **15:00** Împreună în Europa Primul pas **16:00** Altă viaţă! (r) **17:00** Asul din mânecă (s) **18:00** Jurnalul Euronews pentru România **18:15** Descoperă românii **18:25** Drumul către Africa de Sud Episodul 12 – Chile si Paraguay **19:00** Comisarul Montalbano: Luna de hârtie (s) **21:00** Arena leilor **22:00** Ora de ştiri Ştiri Sport Meteo **23:10** Replay **00:30** Atmosferă fierbinte (s) **01:25** Dincolo de uşi (r)

AXN

07:00 The Amazing Race Asia I **08:00** Schimbul trei V Dramă, SUA, 2002. Cu: Michael Beach, Coby Bell, Eddie Cibrian, Nia Long **09:00** Spitalul All Saints VII Dramă, Austria, 2004. **10:00** Stăpânul fiarelor III Aventuri, SUA, 2001. **11:00** Cabinet de avocatură II **12:00** Schimbul trei V **13:00** Spitalul All Saints VII **14:00** Stargate: Atlantis II **15:00** Stargate: Atlantis II **16:00** The Amazing Race Asia I **17:00** Schimbul trei V **18:00** Cabinet de avocatură II **19:00** Stargate: Atlantis II **20:00** Stargate: Atlantis II **21:00** NCIS: Anchetă militară II **21:41** Zoom

B1

07:00 Teleshopping **07:30** Documentar DW **08:00** Teleshopping **08:30** Nasul (r) **12:00** Ştiri cu Ioana Reit **12:30** Teleshopping **13:05** Calea europeană cu Dan Cârbunaru **14:00** Evenimentele zilei - moderator Alina Stancu. Invitaţi permanenţi: Mircea Marian şi Horia Ghibuţiu **18:00** 6! Vine presa cu Livia Dilă, monden Roxana Iliescu, sport Dan Dumitrescu **20:00** Naşul cu Radu Moraru (direct) **23.30** Calea europeana (r) **00:30** 6! Vine Presa (r) **02.30** Evenimentele zilei(r) **06:30** Documentar DW (r)

PRIMA TV

07:00 Camera de ras **07:30** Neveste disperate - serial comedie, SUA **08:20** Sport cu Florentina **08:30** Teleshopping **09:00** Mangchi si cristalul misterios - desene animate **10:30** Razbunarea eterna – thriller, SUA 1999 (r) **12:30** Teleshopping **13:00** Camera de ras **14:00** Neveste disperate - serial comedie, SUA **15:15** Nimeni nu-i perfect **15:30** Pitici si tatici **16:15** Omul de tinichea – SF, SUA 2007 partea 1 (r) **18:00** Focus 18 **19:00** Focus Sport **19:30** Ciresa de pe tort **20:30** Proiectul Pandora – thriller, S.U.A. **1998 22:15** Trasnitii **23:15** Gunoierul vedeta

PROCINEMA

07:45 Batman (s) (r) **08:15** Cu mâinile curate (r) **10:30** Tazmania (s) **11:00** Băiatul veveriţă **11:30** Happy Hour (redifuzare) **13:00** Teo (redifuzare) **14:15** Iubiri în cheia sol (r) **15:15** Smallville (s) **16:15** Noi toţi (s) **16:45** Jaf în stil italian (comedie, Marea Britanie, 1969) Cu: Michael Caine, Noel Coward, Benny Hill, Raf Vallone, Tony Beckley, Rossano Brazzi, Margaret Blye **19:00** Aceeaşi Christine, alte aventuri (s) **20:00** Cei nouă, episodul 13 (ultimul episod) **21:00** Prietenii tăi (s) **22:00** Muşuroiul (thriller, SUA, 2008) Regia: Peter Manus

ANTENA 2

06:00 Dincolo de aparenţe (r) **07:15** Mincinoşii (r) **09:00** Azi in trecut **09:10** Neconvenţional (r) **11:15** Conferinţa de presă(r) **12:45** Confidenţial (r) **15:00** Traieşte Sănătos (emisiune prezentată de Simona Bălănescu) **16:45** Adevăr sau baliverne **18:00** Celebri sau nu la Mihaela Tatu **19:10** It's show time **19:30** Răi da' buni (emisiune prezentată de Mihai Morar) **20:45** La ţinta **21:00** Vorbe grele **22:00** Agentul VIP (emisiune prezentată de Cristian Brancu) **23:30** It's show time (r) **23:45** Răi da' buni (r)

ACASĂ

07:00 Îngeraşul - primul episod (s) **08:15** Cristina Show: Cele mai frumoase **50** de vedete (reluare) **09:45** Maria Mercedes (r) (s) **11:15** Maria Mercedes (r) (s) **12:30** Împreună pentru totdeauna (r) (s) **14:00** Cele două feţe ale Anei (s) **15:15** Reţeta de ACASĂ **15:30** Destine furate (s) **16:25** Vremea de Acasă **16:30** Maria Mercedes (s) **17:30** Poveştiri adevărate - emisiune cu poveşti reale despre viaţă **18:30** Împreună pentru totdeauna (s) **19:30** Săracii tineri bogaţi, primul episod (s) **20:30** Predestinaţi (s) **21:30** Cealaltă faţă a Analiei (s) **22:30** Poveştiri de noapte

CINEMAX

07:00 Tokyo Sonata **09:00** În spatele gratiilor **10:25** Cartea groazei **11:50** Hoţii Dramă, Spania, 2007. Regia: Jaime Marques Olarreaga. **13:50** Bărbaţii nu pleacă Dramă, SUA, **1990.** Regia: Paul Brickman. Cu: Jessica Lange, Joan Cusack, Kathy Bates, Tom Mason, Chris O'Donnell. **15:40** Poveste de toamnă Romantic, Franţa, 1998. Regia: Eric Rohmer. Cu: Marie Riviere, Béatrice Romand. **17:30** Sâmbătă noaptea, duminică dimineaţa **19:00** Tokyo Sonata **21:00** Călăreţul electric **23:00** Mizerie şi înţelepciune **00:25** În orice clipă **02:05** Anatomie

HALLMARK

08:00 Crimele din Midsomer 11 **10:00** Un înger în familie. Un bărbat văduv se întoarce împreună cu cele două fiice la vechea lor casă, pentru a petrece Crăciunul. Aici, ei trăiesc un miracol: soţia, decedată cu câţiva ani în urmă, revine printre cei dragi... **12:00** Fiicele lui McLeod VI **13:00** Jordan **14:00** Crimele din Midsomer **11 16:00** Annie's point **18:00** AMY I **19:00** Jordan **20:00** Lege şi ordine: intenţii criminale VII **21:00** Lege şi ordine: Intenţii criminale VII **22:00** Soţia perfectă **23:00** Soţia perfectă

TVR Cultural

08:00 Doamnei profesor, cu dragoste (r) **08:30** Minorităţi (r) **09:00** Berlin, Berlin (s) **10:00** Cuceritoarele (r) **11:00** Copiii de la Opera din Beijing (r) **12:00** Jurnalul cultural (r) **13:00** Ziduri şi umbre (r) **13:30** Decor si stil (r) **14:00** 1001 de poveşti (r) **14:30** Latitudini şi atitudini (doc.) **15:05** Art@.ro (r) **16:30** Identităţi (r) **17:00** Garantat 100% **17:55** Capodopere din Galeria de Artă... (r) **18:00** Concertele TVRC **19:00** Jurnalul cultural **19:30** Alfred Hitchcock prezintă... (thriller, SUA) **20:00** Lumea după Google (doc.) **21:00** Tichia de mărgăritar (r) **21:15** Literatura de azi (r)

M1

10:00 Viitori actori **11:05** Libertatea cuvântului **12:00** Jurnal de parlament **13:01** Ştiri, sport **13:30** Carpaţi Expres **14:00** Vecinii **14:35** Magazinul mromilor **15:05** Domovina **15:35** Dimineaţa **17:25** Ştiri **17:45** Poftiţi la un ceai **18:40** Serial: Don Matteo **19:40** Serial: Fiicele lui McLeod **20:30** Ştiri, sport **21:00** Girofarul albastru **22:00** Soţia măcelarului (comedie romantică SUA) **23:45** Luni seara **00:20** Prisma **00:30** Ştiri

REDACŢIA NU ŞI ASUMĂ RESPONSABILITATEA PENTRU EVENTUALELE SCHIMBĂRI

DISCOVERY

11:00 Meserii murdare **12:00** O pradă mortală **13:00** Cum se fabrică? **14:30** Vânătorii de mituri. Vânătorii de mituri, cei doi experţi în efecte speciale pentru filme artistice Adam Savage şi Jamie Hyneman, ajutaţi de echipa lor încearcă să separe adevărul de legendele urbane. **15:30** Megaconstructori **16:30** Secundele dinaintea dezastrului **17:00** Cele mai tari maşinării **18:00** Top Gear **19:00** Cum se fabrică? **20:00** Tehnici esenţiale de supravieţuire **21:00** La un pas de moarte **22:30** Accidente şocante **23:00** Top Gear

Continuă protestele

ARAD. Liderii principalelor formaţiuni sindicale au făcut o evaluare a mitingului de joi, 3 iunie, şi au stabilit calendarul protestelor pentru perioada următoare. Primul miting, cel al pensionarilor, este anunţat pentru 10 iunie, la ora 10, în Piaţa Avram Iancu, unde organizatorii aşteaptă şi sprijinul celorlate formaţiuni civile şi al sindicaliştilor.

Pe data de 11 iunie este anunţată pichetarea sediilor parlamentarilor din tot judeţul. Ideea centrală a întâlnirii a fost că marşul nu a aparţinut doar sindicaliştilor, ci întregii societăţi. Au fost alături de principalele formaţiuni sindicale, membrii societăţii civile, ai patronatului, dar şi cetăţenii care şi-au manifestat sprijinul faţă de protestatari. S-a reiterat ideea anulării, chiar prin demersuri în instanţă, a Deciziei Primarului care interzice manifestările de protest în faţa Palatului Administrativ. Toţi cei prezenţi au susţinut propunerea revoluţionarului Attila Duka, de semnare a unui protocol de solidaritate pentru perioada următoare, prin care să se unifice forţele sociale împotriva măsurilor de austeritate anunţate de guvern.

JA-M.A.

ACCENTE

Tristan Mihuţa

Frumoasele lui Traian Băsescu

Este de notorietate faptul că Elena Udrea i-a luat locul lui Emil Boc, în ceea ce priveşte rolul de „trompetă" a preşedintelui Traian Băsescu. La urma urmei, este doar o trecere a acesteia în rol principal. Pentru că, să nu uităm, începând cu episodul „bileţelului roz", prin care Călin Popescu Tăriceanu îi cerea preşedintelui protecţie pentru Dinu Patriciu, Elena Udrea a devenit portavocea gândurilor şi intenţiilor lui Traian Băsescu. Mai nou, şi Roberta Anastase, preşedintele Camerei Deputaţilor, a intrat destul de serios în rolul de „trompetă". Dumneaei i-a surprins pe democrat-liberali, zilele trecute, cu „indicaţia" de a se abţine de la vot, la moţiunea de cenzură a PSD, împotriva Cabinetului Boc.

> Traian Băsescu a constatat că este mai uşor să conduci cu femeile decât cu bărbaţii

„Roberta Anastase vorbeşte şi dumneaei...", ca să nu tacă, am completa noi, ceea ce nu a dus la bun sfârşit Radu Berceanu. De unde putem trage concluzia că în partid nu s-a discutat despre această atitudine a portocaliilor faţă de moţiune. Atunci, cum şi-a permis Anastase să iasă în târg cu o asemenea „indicaţie"? Nu este nimeni atât de naiv ca să nu priceapă de unde s-a alimentat cu lumină. De altfel, este bine ştiut şi faptul că, de câte ori se află în faţa unei situaţii mai complicate, în şedinţele Biroului Permanent al Camerei, Anastase se ridică de la masă şi merge să dea telefon lui Zeus, pentru ca acesta să-i lumineze mintea, să-i dea gândul cel bun.

Adevărul este că Traian Băsescu adoră să lucreze cu femeile. Femeia, mai ales cea româncă, este docilă, are inoculat în gene spiritul servilismului faţă de bărbat. Dacă îi este gâdilat orgoliul, dacă o complimentezi şi, cu atât mai mult, dacă îi arăţi avantajele obedienţei, te slujeşte cu un devotament de care bărbaţii nu sunt capabili. Intuind aceste înclinaţii naturale ale femeilor, Traian Băsescu a constatat că este mai uşor să conduci cu femeile decât cu bărbaţii - ultimii fiind orgolioşi şi cu prea multe idei. Aşa au fost aruncate în scenă Anca Boagiu, Sulfina Barbu, Raluca Turcan, Monica Iacob Ridzi, Roberta Anastase şi, deasupra tuturor, Elena Udrea, care urcă fulminant şi nu se mai opreşte. Ce competenţe au dovedit aceste „frumoase zeiţe"? Au ştiut să intre în graţiile lui Zeus.

tristan.mihuta@informmedia.ro

„Caii la fereastră", în festival

Teatrul de Cameră Aradi Kamaraszinhaz Arad la Festivalului Internaţional de Teatru Atelier de la Baia Mare.

Imagine din spectacolul „Caii la fereastră" FOTO:FAN

BAIA MARE. Spectacolul „Caii la fereastră" de Matei Vişniec în regia lui Radu Dinulescu, spectacol pus în scenă de Teatrul de Cameră Aradi Kamaraszinhaz din Arad şi Teatrul Harmadik Szinház din Pécs participă în această perioadă la cea de-a XVIII-a ediţie a Festivalului Internaţional de Teatru Atelier din Baia Mare. „Caii la fereastră" se va juca astăzi, 7 iunie de la orele 22.30 la sala Studio a Teatrului Municipal din Baia Mare.

De menţionat că această montare a piesei „Caii la fereastră" este prima realizată în limba maghiară de la scrierea textului. Spectacolul îi are în distribuţie pe actorii Backó Tünde de la Teatrul Harmadik Szinház Pécs, Harsányi Attila de la Teatrul Naţional Miskolc din Szeged, Ungaria şi Tapasztó Ernő de la Teatrul de Cameră Aradi Kamaraszinhaz Arad.

„Caii la fereastră" este o parodie sumativă a tehnicilor teatrului absurd, dramaturgul folosind cu dezinvoltură parabola, intertextualitatea, ironia, personajele - simbol, jocurile gratuite de cuvinte, paradoxurile scenice, criza comunicării, dezarticularea limbajului, confuzia spaţială şi temporală. Personajele piesei sunt un Mesager enigmatic şi atemporal, mama, fiul, fiica, tatăl, soţia, soţul, cu menţiunea că personajele feminine „pot fi interpretate de aceeaşi actriţă", după cum specifică autorul însuşi, iar cele masculine, în afară de Mesager, de acelaşi actor. Ca în teatrul antic, Mesagerul e un fel de agent al destinului, un stăpân al registrului temporal, care apare din când în când, evocând mari evenimente ale istoriei. Piesa într-un act „Caii la fereastră" de Matei Vişniec aduce în atenţie tema războiului care distruge omul atât din punct de vedere psihic, cât şi fizic, în mod nejustificat. Festivalul Internaţional de Teatru Atelier, organizat de Teatrul Municipal Baia Mare şi Fundaţia Liga pentru Teatru, este o manifestare teatrală neconvenţională cu caracter exploratoriu, care îşi propune să semnaleze, prin intermediul spectacolelor invitate, cele mai noi tendinţe în dramaturgia, regia, scenografia, coregrafia şi arta actorului secolului XXI.

JA -L.C.

Dorin Filip FOTO:S.T.

Congresul PRM, în octombrie

ARAD. Preşedintele PRM Arad, Dorin Filip, a participat la şedinţa Colegiului Director şi a Biroului Permanent al PRM, desfăşurate la Bucureşti, sub conducerea liderului partidului, Corneliu Vadim Tudor. „Au fost făcute unele completări ale Biroului Permanent Naţional şi s-a dezbătut strategia pe care o va desfăşura PRM, în această perioadă extrem de tulbure din punct de vedere politic.

S-a decis că atât Plenara Consiliului Naţional, cât şi Congresul, se vor desfăşura în aceeaşi zi, probabil 9 octombrie. PRM Arad va avea 35 delegaţi la Congres, aceştia fiind deja desemnaţi de Conferinţa Judeţeană", a declarat Filip, care a adăugat că, în funcţie de derularea evenimentelor pe scena politică, pot interveni schimbări ale programului.

JA- S.T.

Sprijin copiilor cu dizabilităţi

ARAD. Deputatul Claudia Boghicevici se implică în mod constant în susţinerea unor proiecte şi activităţi în sprijinul copiilor cu dizabilităţi şi a familiilor acestora.

Astfel, va fi mediator între părinţii copiilor cu dizabilităţi şi Primaria Arad, în derularea unui nou proiect. Este vorba de o reamenajare specială, într-un spaţiu din zona Polivalentă, cu echipamente de joacă integrative: carusele, leagăne, tobogane, adaptate nevoilor grupului ţintă.

Managerul proiectului este Andreea Matiuţ, care beneficiază de sprijinul viceprimarului Geanina Pistru. Proiectul se va desfăşura prin Asociatia culturală „Aradul literar", prin Departamentul de proiecte cultural - sociale.

JA-S.T.

Falcă dezminte zvonurile

ARAD. Conform informaţiilor apărute în presa centrală, imediat după asumarea răspunderii Guvernului pe pachetul de măsuri de austeritate, ar urma o remaniere guvernamentală.

Afirmaţiile vicepreşedintelui PDL, Ioan Oltean, au fost contrazise de către principalii lideri ai formaţiunii, care au spus că în interiorul conducerii centrale nu s-a discutat despre aşa ceva, altele fiind priorităţile partidului la ora actuală.

Are Boc de ales între Falcă şi Blaga ? FOTO:S.T.

Primarul Aradului, Gheorghe Falcă, pomenit în presă ca fiind succesorul lui Blaga la Administraţie şi Interne, spune că acestea sunt zvonuri şi speculaţii ale ziariştilor, Biroul Permanent Naţional - al cărui membru este - neluând în discuţie un asemenea subiect.

„Nu ştiu de unde au apărut zvonurile, nu s-a discutat nimic în acest sens, sunt lucruri mult mai importante de discutat decât o posibilă remaniere a Guvernului", spune Falcă.

JA-S.T.

Senatul Universităţii de Vest „Vasile Goldiş" a decis

Facilităţi şi Burse „Vasile Goldiş" acordate viitorilor studenţi ai Universităţii de Vest „Vasile Goldiş" din Arad (anul academic 2010-2011)

Senatul Universităţii de Vest „Vasile Goldiş" a hotărât în cadrul şedinţei din data de 04.06.2010 aprobarea **taxelor şi facilităţilor** de şcolarizare pentru anul universitar 2010-2011.

La toate specializările, taxele de şcolarizare, vor fi scăzute sau menţinute la nivelul anului trecut pentru a da posibilitatea de acces, în condiţiile crizei, noilor studenţi de a studia la Universitatea de Vest „Vasile Goldiş".

Universitatea de Vest „Vasile Goldiş" are calificativul maxim pentru performanţele obţinute în asigurarea calităţii actului de educaţie „GRAD DE ÎNCREDERE RIDICAT", acordat de Agenţia Română pentru Asigurarea Calităţii în Învăţământul Superior (ARACIS).

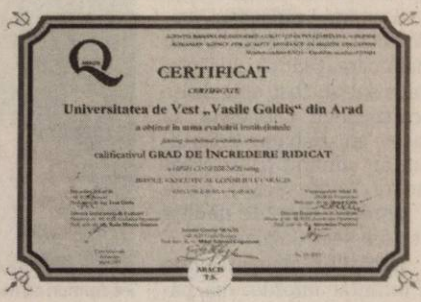

FACILITĂŢI SPORITE ACORDATE NOILOR STUDENŢI

- nu se percepe taxă de înmatriculare
- ne se percepe taxă de admitere
- taxele de şcolarizare sunt chiar în scădere faţă de anul trecut şi pot fi achitate în 4 rate
- prima rată este de 40% din taxa de şcolarizare
- condiţii avantajoase şi reducerea costurilor de preţ la cazare şi masă
- asigurarea de burse de studiu în străinătate (programele Erasmus, Leonardo da Vinci)

BENEFICIAZĂ DE REDUCEREA TAXEI DE ŞCOLARIZARE

- studenţii care achită integral taxa de şcolarizare
- studenţii Universităţii care provin din aceeaşi familie
- studenţii ai căror părinţi sunt cadre didactice
- studenţii care nu depăşesc vârsta de 25 de ani, ai căror părinţi sunt pensionari
- studenţii care urmează două sau mai multe specializări în cadrul Universităţii
- studenţii care urmează a doua specializare în cadrul Universităţii, fiind absolvenţi ai Universităţii de Vest „Vasile Goldiş" din Arad
- preoţii, copii de preoţi şi clerul monahal, pastori ai cultelor religioase
- cadrele didactice – învăţători, profesori
- candidaţii înscrişi până în data de 30. VI 2010 vor beneficia de o reducere a taxei de şcolarizare de 10%

BENEFICIAZĂ DE ŞCOLARIZARE GRATUITĂ

Senatul a hotărât suplimentarea burselor „Vasile Goldiş" – locuri fără taxă de şcolarizare bugetate de Senatul Universităţii pentru toţi cei care îndeplinesc condiţiile

- candidaţii din promoţia 2010 care au obţinut între media 9 şi 10 la examenul de bacalaureat
- studenţii care provin de la casele de copii sau orfani de ambii părinţi, care nu realizează venituri şi care nu depăşesc vârsta de 25 de ani
- absolvenţii claselor a XII – a care au obţinut unul din locurile I-III la olimpiadele şcolare, faza naţională în anul 2010
- absolvenţii claselor a XII-a care au fost şefi de promoţie în anul 2010

ALTE FACILITĂŢI PENTRU STUDENŢI:

● **Universitatea de Vest „Vasile Goldiş" vine în sprijinul studenţilor de la universităţile cu facultăţi neacreditate.** Solicitările de transfer nominale se pot depune la registratura Universităţii, fiind supuse conform prevederilor legale aprobării Rectoratului Universităţii de Vest „Vasile Goldiş". **Nu se percepe taxă de transfer.**

Universitatea de Vest „Vasile Goldiş", universitate comunitară îşi asumă responsabilitatea publică pentru respectarea Legii Calităţii învăţământului superior şi calitatea programelor de studii la toate formele de învăţământ: ZI, Învăţământ la Distanţă (ID) şi Frecvenţă Redusă (FR).

Facilităţile şi bursele „Vasile Goldiş" sunt asigurate din bugetul Universităţii, fondurile fiind recuperate prin activităţi economice ale Incubatorului Tehnologic şi de Afaceri „ITA GOLDTECH Arad", granturi, proiecte naţionale şi internaţionale, Grădina Botanică şi Castelul Universitar Macea, contracte antreprenoriale etc., astfel încât bugetul Universităţii să poată fi menţinut conform prevederilor bugetare.

Biroul de presă al UVVG
Daniel Albu

(H-110944)

Recreaţie în curtea şcolii FOTO: FAN

Învăţământ cu tradiţie la Satu-Nou

MACEA. Şcoala din Satu Nou are 84 de elevi care sunt îndrumaţi de patru învăţători. Alături, se află gradiniţa cu program normal care are 73 de „grădinari", ce sunt modelaţi de cele trei educatoare. Aici se face o pregătire serioasă, dovadă şi faptul că de aici şi-au croit drumul spre viaţă, fii ai satului care acum aduc cinste şcolii şi comunităţii locale. **JA -V.F.**

20

mai, ziua apariţiei site-ului şcolii.Trăim într-o lume în care necunoscutul devine cunoscut cu ajutorul internetului. De aici şi ideea de a face cunoscută şcoala din Macea prin intermediul unui site. Acesta cuprinde informaţii despre ciclurile de învăţământ, un istoric al şcolii, proiectele, un forum de discuţii lansat pentru elevi, dar şi pentru profesori.

O şcoală pentru comunitatea din localitatea Macea

MACEA. Comunitatea reprezintă cadrul cultural, spiritual şi geografic de dezvoltare a elevului. Elevii au fost implicaţi în derularea unor proiecte educaţionale comune: şcoală, familie, comunitate. Şcoala Generală Macea a obţinut resurse materiale din partea comunităţii locale, cu sprijinul primarului Ioan Mercea, şi le-a folosit în interesul elevilor. **JA-V.F.**

Activitate în sala de clasă FOTO: FAN

Mediu primitor pentru cei mai tineri grădinari

MACEA. Grădiniţa PP Macea oferă condiţii de igienă şi ambient pe măsura cerinţelor actuale, un climat primitor şi deschis prin organizarea mediului educaţional cât mai eficient şi stimulator. Educatoarele ştiu că fiecare părinte îşi doreşte ce e mai bun pentru copilul său şi, de aceea, activităţile desfăşurate au rolul definirii caracterului şi personalităţii copiilor. **JA -V.F.**

Lecţii moderne şi atractive

MACEA. Şcoala dispune de un laborator de informatică dotat cu zece calculatoare şi un server care asigură punerea în aplicare a sistemului educaţional informatizat. Profesorii au posibilitatea să-şi desfăşoare activităţile, făcând ca lecţiile să fie mai atractive. Orele devin parcă mai scurte, iar lecţiile interesante, deoarece completează explicaţiile profesorilor cu elemente multimedia şi experimente virtuale care captează atenţia elevilor şi îi ajută să reţină mai uşor informaţiile. **JA -V.F.**

Îndăgostiţi de calculatoare FOTO: FAN

Educaţie continuă a elevilor, în şcoală dar şi în afara ei

MACEA. Procesul educaţional din şcoală presupune şi forme de muncă didactică complementară activităţilor obligatorii. Acestea sunt activităţile extracurriculare şi extraşcolare.

Excursiile organizate au vizat obiective diverse. Cei mici au vizitat Peştera Urşilor, Peştera Scărişoara, oraşele Brad, Alba- Iulia, Deva, Hunedoara, Oradea. La ciclul gimnazial au fost organizate excursii,elevii ajungând la Braşov, au străbătut Valea Jiului, au admirat frumuseţea Dunării. De asemenea, elevii au petrecut clipe de neuitat în tabăra de la Costineşti.

Serbările şcolare pregătite au încântat întotdeauna părinţii, bunicii şi întreaga comunitate locală, care apreciază calitatea reprezentaţiilor oferite de şcolari.

Efortul depus de elevi la diferite competiţii sportive a fost încununat de numeroase premii. **JA -V.F.**

Pe drumuri de munte FOTO: FAN

INTERVIU JA PROF. LIDIA LIHĂNCEANU, DIRECTORUL ŞCOLII GENERALE MACEA

Temelia unei şcoli moderne

„Privind în trecutul Şcolii Generale Macea şi împreună cu elevii care îi modelează prezentul, să clădim viitorul".

Când vorbiţi de tradiţie, la ce vă gândiţi, în ceea ce priveşte Şcoala Macea?

LIDIA LIHĂNCEANU. Şcoala Macea, este o şcoală cu tradiţie, istoria învăţământului în comuna noastră are rădăcini adânci în trecut. Primul document atestă că românii ortodocşi din Macea, aveau deja o şcoală în anul 1791. Anul 1830 marchează existenţa unei şcoli confesionale, transformată apoi în 1918 în şcoală românească de stat. Acestea au fost începuturile, şi apoi, an de an, până în zilele noastre, şcoala şi-a continuat cu mândrie şi devotament rolul de modelator, de îndrumător şi educator. Şcoala este unde învăţăm, înainte de toate, că spiritul şi bogăţia lui sunt cele care dau măsura noastră şi a faptelor noastre. Învăţăm unii de la alţii că adevăratele valori sunt veşnice şi că împărtăşind adevăratele valori devenim mai bogaţi. Avem un colectiv de cadre didactice, bine pregătit, care desfăşoară o activitate instructiv-educativă modernă, îmbinând lecţiile eficiente cu activităţi extracurriculare atractive, sunt mereu aproape de nevoile elevilor, buni psihologi, educatori şi nu în ultimul rând buni profesionişti.

Au fost numeroase personalităţi care, prin dăruire şi devotament, au contribuit la dezvoltarea învăţământului măcean. Puteţi să faceţi referire la o astfel de personalitate?

LIDIA LIHĂNCEANU. La Şcoala Macea, au fost dascăli, care întreaga viaţă şi-au dedicat-o şcolii, dezvoltării ei şi educării generaţiilor de elevi. Noi, cei de astăzi, vrem să continuăm munca acestor dascăli, pe care îi apreciem şi, de aceea ca semn de aleasă preţuire, am hotărât ca începând cu anul şcolar viitor, şcoala noastră să poarte numele distinsului profesor Pavel Covaci, care a condus destinele acestei şcoli vreme de mai bine de 20 de ani.

Prof. Lidia Lihănceanu, un director care priveşte cu admiraţie spre trecut şi cu atenţie spre viitor FOTO: FAN

De ce credeţi că elevii rămân să studieze în comună şi nu caută alternative?

LIDIA LIHĂNCEANU. Pentru că, începând cu grădiniţa, continuând cu clasele primare şi apoi cu cele gimnaziale, elevii noştri învaţă în condiţii deosebite: clase şi laboratoare frumoase şi moderne, o bază materială care corespunde unui învăţământ calitativ,

> „Şcoala, o şansă fiecărui copil pentru a reuşi în viaţă

material didactic pentru toate disciplinele, de asemenea întreg personalul şcolii, cadre didactice, personal didactic auxiliar, personalul nedidactic, dau dovadă de seriozitate, competenţă şi dăruire. Un învăţământ de calitate presupune nu numai o temeinică pregătire a factorilor implicaţi, ci şi o dotare materială corespunzătoare pentru asigurarea unui climat propice actului educaţional. Şcoala noastră, urmăreşte prin educaţia pe care o oferă elevilor, să devină iniţiator, susţinător şi catalizator al comunităţii, continuator al tradiţiilor locale. De asemenea, pentru că în şcoala noastră, respectul, înţelegerea şi colaborarea sunt prezente în relaţia dintre elevi şi profesori, profesori şi părinţi, chiar şi între ei, elevii, iar în cadrul lecţiilor, pentru un climat educaţional favorabil, există o comunicare continuă cu ajutorul căreia elevul se poate afirma.

Porţi deschise prin parteneriate

„Linia de dialog invocă nevoia de partener în comunicare, refuzând singurătatea" (Vasile Man).

MACEA. Şcoala Generală Macea şi-a deschis porţile spre comunitatea locală, spre alte localităţi şi şcoli şi chiar spre alte ţări, prin parteneriatele dezvoltate în ultimii ani.

Purtând nume sugestive: „Caravana prieteniei", „Dinţi sănătoşi", „Green your eye", „Şcoli pentru un viitor verde", „Caruselul prieteniei", „Prieteni fără frontiere", toate parteneriatele urmăresc dezvoltarea relaţiilor de prietenie, favorizarea descoperirii de noi culturi, obiceiuri şi tradiţii, dezvoltarea intercomunicării în limba română şi în alte limbi, protejarea mediului înconjurător.

Partenerii sunt şcolile din Curtici şi Sânmartin, Şcoala Genenerală „Sfânta Ana" Sântana, Şcoala Generală „Mihai Eminescu" Arad, Liceul din Nădlac, Şcoala Primară Luceau - Franţa. În program au fost antrenaţi psihologi, reprezentanţi ai Inspectoratului de Poliţiei şi de Mediu, revistele „Terra Magazin" şi „Doxi", tineri din Ungaria şi Franţa.

Activităţile din cadrul parteneriatelor au fost diverse, atrăgătoare şi instructive pentru copii: excursii şi concursuri, jocuri, activităţi practice, vizite. Dincolo de „câştiguri" imediate, cum ar fi realizarea unor filme de scurt metraj, colectarea unor materiale refolosibile şi tabere, există şi unele de perspectivă: prietenii, legături culturale, colaborări care în final pot determina o nouă calitate a vieţii elevilor. **JA-V.F.**

Schimb de experienţă în Franţa FOTO: FAN

Zilele Şcolii Macea, prima ediţie

Directorul şcolii şi-a exprimat dorinţa ca această activitate să devină una de tradiţie.

MACEA, Timp de două zile, Şcoala Generală Macea, a organizat prima ediţie a „Zilelor Şcolii". Astfel, conducerea şcolii a pregătit pentru cele două zile diferite programe prin care să marcheze acest moment. Festivităţile au debutat joi, 20 mai, cu întâlnirea dintre generaţii. Au participat foştii şi actualii profesori, elevii şcolii, părinţi, numeroşi invitaţi.

Plini de emoţie, prof. Dimitrie Grama şi prof. Carol Feher au rostit alocuţiuni care au impresionat auditoriul. Domnii profesori au reliefat dăruirea şi devotamentul cu care au slujit şcoala Macea. Atât actualii profesori cât şi elevii şi-au arătat respectul şi recunoştinţa, înmânându-li-se diplome de excelenţă. Au fost prezentate realizările şcolii şi o expoziţia de fotografie având ca temă istoricul şcolii. Fiecare cadru didactic a pregatit o activitate cu părinţii, urmând apoi un con-

Cântecul şi jocul popular au fost la ele acasă FOTO: FAN

> „Toţi ne-am bucurat de locul numit ŞCOALĂ, loc ce-şi pune amprenta pe întreaga viaţă
> LIDIA LIHĂNCEANU

curs de cultură generală şi un concurs de fotografie .

Vineri, 21 mai, şcoala şi-a redeschis porţile pentru toţi cei care au dorit să urmărească programele artistice într-o atmosferă de voie bună şi veselie. Au putut fi urmărite: concurs de desene pe asfalt, prezentare de modă, dansuri, cântece şi piese de teatru, competiţii sportive.Toate activităţile fiind susţinute de echipa de majorete. **JA -V.F.**

Premierul Israelului îi acuză pe activişti de violenţă

Netanyahu arată cu degetul spre activişti FOTO : EPA

IERUSALIM. Primul ministru al Israelului, Benjamin Netanyahu, şi-a convocat, ieri, cabinetul, pentru a analiza evenimentele din Fâşia Gaza, legate de ciocnirile soldaţilor cu activiştii care au încercat să spargă blocada. După discuţiile cu forţele de securitate,în urma anchetei desfăşurate, premierul a afirmat, fără niciun echivoc, că principalii vinovaţi sunt chiar activiştii, care de la bun început, în mod deliberat, i-au provocat, prin violenţă, pe soldaţii israelieni. opt activişti fiind ucişi în urma atacului asupra vasului.

SURSA : NEWSIN

PROTEST LA BARCELONA

Membrii pro-palestinieni ai grupării „Platforma împotriva războiului", au organizat, la Barcelona- în Nord-estul Spaniei, un protest împotriva raidurilor ucigaşe ale Israelului în Fâşia Gaza, asupra flotilei de ajutor umanitar care a încercat să spargă blocada. Nouă persoane au fost ucise în urma atacului asupra navei turce Mavi Marmara, care transporta ajutoare umanitare pentru palestinieni. FOTO: EPA

Liderii ţărilor din G20, optimişti

Ei spun că economia mondială se reface mult mai rapid decât credeau.

Liderii G20 analizează soarta naţiunilor FOTO : EPA

OTAWA. Economia mondială se reface mai repede decât era prevăzut, dar volatilitatea recentă de pe pieţele financiare demonstrează că rămân provocări importante, au afirmat sâmbătă miniştrii de finanţe şi guvernatorii băncilor centrale din principalele economii ale lumii.Într-un comunicat care va servi ca bază pentru discuţiile dintre liderii ţărilor membre G20, la summitul de la sfârşitul lunii iunie, din Canada, oficialii şi-au exprimat susţinerea pentru politicile de salvare din Europa şi au recunoscut necesitatea de a reechilibra creşterea economică prin susţinerea cererii interne şi a comerţului în ţările în curs de dezvoltare.„Economia mondială continuă să crească mai repede decât prevăzut, dar într-un ritm inegal, în funcţie de ţări şi regiuni", au afirmat oficialii. Ţările trebuie să „implementeze măsuri credibile, care susţin creşterea economică, pentru a asigura sustenabilitate fiscală", au afirmat miniştrii şi guvernatorii, precizând că politicile trebuie să fie adaptate situaţiei unice a fiecărei ţări. Criza deficitelor bugetare din Europa a alimentat temerile că economia globală va intra din nou în recesiune. „Salutăm măsurile hotărâte luate de Uniunea Europeană, de Banca Centrală Europeană şi de FMI", au subliniat oficialii, referindu-se la fondul de stabilizare destinat ţărilor din Zona euro care se confruntă cu probleme din cauza datoriilor mari. **SURSA : NEWSIN**

Decorat pentru că a ucis şase pasageri ai Flotilei Libertăţii

TELAVIV. Un membru al unei echipe de comando israeliene, care a ucis şase dintre cei nouă pasageri ai Flotilei Libertăţii ce şi-au pierdut viaţa în raidul de luni, ar putea fi decorat pentru curaj. Vineri au fost date publicităţii detalii noi privind raidul controversat, în urma căruia unele voci au acuzat Israelul de „piraterie" şi „terorism de stat" şi care a afectat parteneriatul strategic al Ierusalimului cu Ankara. Potrivit noilor informaţii, pasagerii care au atacat trupele israeliene ce încercau să ajungă pe vas târau trei soldaţi în cala navei, atunci când au început să fie trase focuri de armă. Militarul israelian care a ucis şase activişti de pe vasul Mavi Marmara a declarat că a fost ultimul dintre cei 15 soldaţi care au ajuns pe vas dintr-un elicopter.

În momentul în care a ajuns pe Mavi Marmara, el şi-ar fi văzut trei superiori răniţi, unul cu un glonţ în stomac, altul împuşcat în picior şi al treilea bătut până şi-a pierdut cunoştinţa.

Sergentul crede că atacatorii erau mercenari pentru că a descoperit cantităţi mari de bani asupra mai multor pasageri ucişi sau arestaţi. Oficiali israelieni au sugerat că banii urmau să fie oferiţi Hamas, dacă flotila ar fi spart blocada.

SURSA : NEWSIN

Wulff, aproape sigur, preşedinte

BONN. Germania a rămas săptămâna această fără preşedinte plin după ce şeful statului, Horst Koehler şi-a anunţat demisia în urma unei gafe imense pe care a făcut-o vorbind despre războiul din Afganistan. Pentru poziţia lăsată vacantă de Koehler se vor bate Christian Wulff, premierul Saxoniei Inferioare, membru al Partidului Creştin-Democrat al Angelei Merkel, sprijinit de coaliţia de guvernământ, şi pastorul şi fostul dizident est-german Joachim Gauck, sprijinit de social-democraţi şi de verzi. Joachim Gauck, care a fost şeful agenţiei care s-a ocupat de desecretizarea arhivelor poliţiei secrete, STASI, are însă şanse mici să triumfe în faţa lui Wulff, un politician cu prezenţă de funcţionar. Spre deosebire de Horst Koehler, Wulff e un politician profesionist, mult mai potrivit Palatului Bellevue. Înaintea anunţului că Wulff este alesul, favorită să fie nominalizată din partea CDU la preşedinţie era Ursula von Leyden, foarte populara şefă a ministerului Muncii. Politicienii cu state vechi în partid au făcut însă front comun împotriva doamnei von Leyden. Ar fi fost prea mult ca Germania să aibă două femei, pe deasupra şi protestante, în frunte. Măcar Wulff este catolic. **SURSA : NEWSIN**

Christian Wulff FOTO : EPA

Euro ar putea să dispară în 5 ani

LONDRA. Moneda unică europeană este în pericol de dispariţie în următorii cinci ani, dacă actuala componenţă a zonei euro se va păstra, potrivit unui sondaj în rândul analiştilor britanici.Din cei 25 de analişti participanţi la cercetare, 12 au anticipat că zona euro nu va supravieţui în actuala formă, în timp ce opt consideră contrariul, iar cinci sunt indecişi. Patru dintre analiştii intervievaţi au declarat că, în pofida aşteptărilor ca Grecia sau alte economii cu probleme să fie nevoite să renunţe la euro, cel mai probabil este ca Germania să facă acest lucru. Tim Congdon, analist la International Monetary Research crede că zona euro va pierde trei dintre membrii săi, respectiv Grecia, Portugalia şi posibil Irlanda, iar uniunea monetară s-ar putea chiar dezintegra din cauza fricţiunilor dintre Franţa şi Germania.

SURSA : NEWSIN

Euro, în pericol ? FOTO : EPA

Băsescu i-a pus pe PDL-işti să aleagă

Preşedintele le-a spus parlamentarilor PDL că dacă nu votează cum trebuie vor merge în opoziţie.

Palatul Snagov, locul întâlnirilor de taină FOTO : FAN

BUCUREŞTI. Potrivit unor surse, preşedintele Traian Băsescu a avut, ieri, la întâlnirea de la Snagov, un mesaj ferm pentru parlamentarii PDL. „În opinia sa, ori susţin măsurile de austeritate promovate de Guvern prin angajarea răspunderii şi votează împotriva moţiunilor de cenzură, ori Executivul va fi demis prin aceste moţiuni, iar PDL nu va mai avea ca variantă decât să treacă în opoziţie", au declarat surse politice.PDL are şapte propuneri care să fie incluse în pachetul de măsuri pentru care Guvernul urmează să-şi asume răspunderea Parlament, a declarat Sulfina Barbu, menţionând scutirea de impozit pe profit pentru investitorii nou înfiinţaţi care investesc un milion de euro. Potrivit Sulfinei Barbu, propunerile PDL au fost discutate şi acceptate de Ministerul de Finanţe şi urmează să fie analizate de Guvern în şedinţa de duminică. „Aceste propuneri vor fi analizate de Guvern în şedinţa de duminică şi ce se poate se va introduce în pachetul de măsuri şi ce nu, vom face proiect de lege sau ordonanţă de urgenţă", a precizat deputatul PDL.De altfel, Cabinetul Emil Boc se va reuni în şedinţă şi luni, cu câteva ore înainte ca premierul să meargă la Parlament pentru a-şi asuma răspunderea pe cele două legile de austeritate. La ora 16.00, Guvernul îşi va asuma răspunderea pentru primul text de lege, iar la ora 17.00 urmează să-şi angajeze răspunderea pentru al doilea text. **SURSA : NEWSIN**

PNL, dispus să guverneze singur, susţine Antonescu

GALAŢI. Preşedintele PNL, Crin Antonescu, a declarat la Galaţi că PDL, în frunte cu preşedintele său Traian Băsescu, este un partid stat care în faţa unei crize reale, „clachează şi scârţâie din toate încheieturile". „Propaganda lui Băsescu: că nu există soluţii din partea opoziţiei. Fals. Şi dacă Guvernul Boc e înlăturat printr-o moţiune de cenzură nu mai are cine să conducă ţara, pentru că nimeni din opoziţie nu este dispus cu adevărat să-şi asume răspunderea, în momente dificile, de a guverna România. Fals!", a declarat Antonescu. Crin Antonescu a reamintit că soluţiile propuse de PNL au fost respinse deoarece actualul Guvern „preferă să taie de la populaţie, păstrând la clientelă, de unde se poate lua câte ceva".În opinia preşedintelui PNL măsurile de reducere a pensiilor şi salariilor, precum şi creşterea taxelor şi impozitelor nu sunt soluţii. „Noi am spus că atât timp cât există aceste măsuri, suntem dispuşi să le şi aplicăm. Dacă Guvernul cade, PNL are curajul să-şi asume responsabilităţile", a spus Antonescu. **SURSA : NEWSIN**

Crin Antonescu FOTO : JA

JURNAL ARĂDEAN

Mare publicitate: zilnic de la 08.00 - 17.00
Telefon: 0257/280904 (interior 8488)

Mica publicitate: zilnic de la 08.00 - 18,00
Telefon: 0257/210775

Anunţurile de mica publicitate (pentru a doua zi) se primesc până la ora 15.00 la ambele sedii, cu excepţia anunţurilor de **deces,** care se primesc până la ora **18.00,** la sediul din Bd. Revoluţiei nr. 81.

Circulația, blocată câteva ore FOTO:FAN

Accident de circulație între două TIR-uri

ARAD. DN 7 rămâne în topul drumurilor cu cele mai multe accidente de circulație la nivel național. Localitatea Căpruța, situată între Lipova și Zam (din Hunedoara), a fost gazda ultimului eveniment rutier. Două autotrenuri au fost implicate într-un accident în urma căruia o persoană a fost rănită ușor. Descarcerarea a trebuit să intervină pentru a scoate victima. **JA-A.G.**

15

manifestări de protest s-au desfășurat în județul nostru din anul 2009 și până în prezent, potrivit unei statistici întocmite de Inspectoratul de Jandarmi Arad. Conform șefului Jandarmeriei, Adrian Bîcleșanu, 120 de jandarmi au asigurat ordinea și siguranța publică pe timpul desfășurării acestor mișcări de protest, nefiind înregistrate probleme deosebite. **JA-A.G.**

Ajutor financiar absolut pentru microîntreprinderi

ARAD. Directorul general al ADR Vest, Sorin Maxim, a anunțat în premieră faptul că microîntreprinderile pot accesa fonduri pe Programe Operaționale Regionale fără a cofinanța proiectele. „Am decis ca proiectele de dezvoltare pentru microîntreprinderi să fie finanțate în proporție de 100% prin POR. Firmele trebuiau să cofinanțeze cu 30 la sută din valoarea proiectului, a declarat Maxim.

Polițiștii au descoperit falsul FOTO: JA

Pakistanez cu pașaport britanic fals

CURTICI. Un pakistanez a fost prins la Punctul de Trecere al Frontierei, legitimându-se cu un pașaport britanic fals. Bărbatul de 22 de ani călătorea cu trenul internațional rapid „Criș", pe ruta Timișoara-Budapesta. Actul prezentat nu conținea elementele de identitate specifice unui pașaport britanic original. Tânărul a declarat că a primit actul de la rudele sale din Marea Britanie. **JA - I.C.**

Legătură directă cu litoralul

ARAD. În perioada estivală CFR Călători pune la dispoziție, la nivel național, 48 de trenuri care au ca și destinație litoralul românesc. Aradul este unul dintre orașele care va avea legătură directă cu plajele de la Marea Neagră. Trenul accelerat 1822/1821 va circula între Arad-Mangalia și retur. Nici litoralul bulgăresc nu a fost uitat de reprezentanții CFR, care vor introduce suplimentar o garnitură care va circula pe relația Budapesta-Arad-Craiova-Ruse-Burgas/Varna. Garniturile menționate mai sus vor intra în circulație începând cu 17 iunie și vor fi scoase din data de 26 septembrie. **JA-A.G.**

Arădenii au tren direct spre litoral în 2012 FOTO: JA

Mai puțin cu 158.776.623 de lei

Ar mai fi nevoie de peste o sută de milioane de lei pentru despăgubirile de pe autostrada Arad-Nădlac.

ARAD. Ungurii se apropie de Arad cu autostrada, dar pentru tronsonul Nădlac-Arad, care nu este nici măcar proiectat, ar mai fi nevoie de peste o sută de milioane de lei doar pentru exproprieri. Singura procedură începută cu adevărat pe acest tronson (dincolo de studiile de fezabilitate, făcute și refăcute) a fost chiar cea a plății despăgubirilor pentru exproprierea terenurilor situate pe viitorul tronson al autostrăzii. Numai că, potrivit unui raport înaintat de Compania Națională de Autostrăzi și Drumuri Naționale, până acum, prin intermediul unei hotărâri de Guvern, s-au pus deoparte pentru exproprieri doar 63.000 de lei, în condițiile în care, din rapoartele de evaluare, suma totală de plată este de... 158.839.623 lei.

În pofida acestui fapt și a multor altora, oficialii încă cred că finele perioadei de execuție pentru această autostradă este finalul anului 2013. Cu condiția, desigur, ca autostrada să înceapă la finalul acestui an. Tronsonul are o lungime de 38,88 kilometri.

Din 2007

În aprilie 2007, Ministerul Transporturilor a semnat un contract de Asistență Tehnică, finanțat de Uniunea Europeană prin Facilitatea ISPA pentru revizuirea și actualizarea Studiului de Fezabilitate, întocmirea Proiectului Tehnic și a Documentației de Licitație pentru acest tronson, serviciile de proiectare fiind câștigate de DIWI Consult International GmbH/ Roughan & O'Donovan Consulting Engineers / IC Consulenten Ziviltechniker GesmbH.

ADRIANA BARBU DĂNILĂ
adriana.barbu@informmedia.ro

STADIUL LUCRĂRILOR

Până în prezent a fost avizat doar Studiul de Fezabilitate de către Comisia Interministerială iar ministerul estimează (e vorba, desigur, de încă o estimare din multe altele pe această temă) că licitația proiectării și execuției să aibă loc în semestrul II al acestui an. Sursa de finanțare ar trebui să fie fondurile de coeziune.

Autostrada Nădlac - Arad ridică mari probleme, în primul rând legate de exproprieri FOTO: FAN

UVVG Arad, prezentă la conferința „Strategia UE pentru dezvoltare în zona Danubiană"

Rectorul Aurel Ardelean le-a prezentat demnitarilor europeni modalitățile de evoluție economică și protejarea Bazinului Dunărean.

Rectorul Aurel Ardelean, în prezidiul conferinței FOTO: FAN

BRUXELLES. Comisia de Dezvoltare Regională din Parlamentul European, a organizat, săptămâna trecută, la Bruxelles, cu sprijinul Grupului Partidului Popular European (PPE), conferința internațională „Strategia Uniunii Europene pentru dezvoltare în zona Danubiană".

Manifestarea s-a bucurat de prezența unei delegații a Universității de Vest „Vasile Goldiș" din Arad conduse de dl. rector, prof. univ. dr. Aurel Ardelean, a europarlamentarilor Iosif Matula (România), Marian Jean Marinescu (România), Lambert Van Nistelrooij (Olanda), Mariya Ivanova Nedelcheva (Bulgaria), Elisabeth Jeggle (Germania), Manfred Weber (Germania), reprezentanți ai Comisiei Europene: José PALMA ANDRES, Director în cadrul Directoratului General de Politică Regională (DG Regio), Emilia MÜLLER - Ministrul pentru Afaceri Federale și Europene din Bavaria, Walter KEILBART - Directorul Camerei de Comerț și Industrie din Bavaria, Árpád GORDOS - Ambasador și reprezentant al Ministerului Afacerilor Externe Ungar, Belin MOLLOV, Consilier al Ministrului Dezvoltării Regionale din Bulgaria, Igor MALLY, reprezentant al Biroului guvernamental pentru Dezvoltare din Slovacia, Günter CZISCH, primarul din Ulm, Ivo NESROVNAL, vicepreședintele Regiunii autoguvernate Bratislava. De asemenea, la eveniment au participat reprezentanți ai administrației publice arădene, ai Consiliului Județean Arad, primari și viceprimari din județele riverane Dunării - Caraș-Severin, Dolj, Teleorman, Brăila, Calafat.

Cei prezenți la dezbateri au promovat conceptul Bazinului Dunărean de colectare a afluenților, care să asigure calitatea apelor, implicarea administrațiilor publice locale și a Universității de Vest „Vasile Goldiș" în cadrul strategiei Dunării.

Reprezentantul Comisiei Europene, Jose Palma Andres s-a declarat de acord cu sugestia eurodeputatului Iosif Matula, care a cerut o mai mare deschidere și flexibilitate din partea Comisiei Europene față de propunerile venite de la comunitățile locale (primării, consilii județene), vizând finanțările comunităților locale în zona dunăreană.

„Contribuția reprezentanților actorilor locali și regionali, a organizațiilor non-guvernamentale, a Universităților și a mediului de afaceri la procesul de consultare publică este extrem de important, deoarece beneficiarii finali ai strategiei sunt toți cetățenii României. Pentru accesarea fondurilor europene în cadrul acestei strategii, cred că avem nevoie de comunități locale și de primării puternice, cu bugete suficient de mari pentru a asigura co-finanțarea și pentru a fi capabile de construire a unor parteneriate puternice, peste sau de-a lungul Dunării", a declarat europarlamentarul Iosif Matula. Prof. univ. dr. Aurel Ardelean a prezentat, în plenul conferinței internaționale de la Parlamentul European, lucrarea „Strategia Uniunii Europene pentru regiunea Dunării. Dezvoltarea durabilă a ecosistemelor hidrografice din vestul și centrul României", care se înscrie în prevederile Tratatului de la Lisabona, privind coeziunea economică și socială, extinsă la componenta teritorială, astfel încât, pe viitor, caracteristicile și specificitatea regională să fie luate în considerare în stabilirea posibilităților strategice la nivelul comunităților și investițiilor regionale.

„Datele prezentate au fost elaborate în cadrul Departamentului de Ecologie al Universității de Vest „Vasile Goldiș", în colaborare cu Institutul de Biologie al Academiei Române, Departamentul de Ecologie al Universității Tübingen (Germania) și International Association for Danube Research (IAD), care au realizat un studiu privind conceperea unei strategii de dezvoltare durabilă și asigurarea biodiversității acvatice, de a combate poluarea transfrontalieră și de a reduce riscul de poluare a principalilor afluenți ai Bazinului Dănărean - râurile Tisa și Mureș.

Demersul nostru se încadrează în strategia de asigurare a calității apelor, elaborată de Parlamentul European, Consiliul Europei și Asociația Universităților Danubiene, din care face parte peste 22 de universități, întrucât principiile dezvoltării durabile a regiunii Dunării necesită o abordare inter și transdisciplinară, ce implică spațiul european al cercetării, care să țină seama totodată de specificitatea condițiilor naționale, regionale și locale, dar și de contextul global european".

Prof. univ. dr. Aurel Ardelean a subliniat că, pentru protejarea Bazinului Dunării, se impune monitorizarea principalilor afluenți și a bazinelor hidrografice aferente lor, determinarea instrumentelor financiare cele mai eficace pentru sprijinirea programelor și proiectelor de dezvoltare durabilă a bazinului Mureș-Tisa, inclusiv prin participarea organizațiilor și fondurilor internaționale.

„Pe baza studiilor efectuate am putut demonstra că abordarea multidimensională trebuie să fie implementată pe baza dezvoltării sustenabile și biodiversității pentru a îmbunătății precizia evaluării efectelor ecologice ale poluării, asupra mediului acvatic cu influență directă asupra Bazinului Dunării", a declarat prof. univ. dr. Aurel Ardelean, rector al Universității de Vest „Vasile Goldiș".

Sala de lucrări organizată de Grupul PPE FOTO: FAN

Sport

„Nu ştiu dacă voi mai continua şi sezonul viitor, depinde de alţii

Roland Nagy, antrenor principal UTA

800

de spectatori au fost prezenţi la meciul dintre UTA şi Minerul Lupeni, ultimul al „Bătrânei Doamne" în acest campionat pe teren propriu. Este cel mai scăzut număr de fani din acest an competiţional, suporterii „amendând" - astfel - prestaţia echipei din acest final de campionat, în care s-a pierdut promovarea.

Azi, Ţucudean dă un răspuns lui Dinamo

ARAD. După ce Cristi Bălgrădean a semnat pe cinci ani cu Dinamo, în cursul săptămânii trecute, astăzi este aşteptat un răspuns şi din partea lui George Ţucudean. Acesta are acelaşi contract ca şi colegul său de la UTA, însă a amânat să ofere un răspus până astăzi. Motivul? Tatăl său era plecat din ţară şi doar ieri s-a întors. Toate sunt puse la punct, Sandu Ion şi Alexandru Meszar dându-şi acordul. **JA - L.S.**

Digbeu a vrut să se pozeze cu Apostol FOTO: L.S.

UTA, vizitată de foşti jucători

ARAD. Meciul de sâmbătă a fost urmărit de mai mulţi foşti jucători ai UTA-ei. Printre ei, cel mai interesat de ce se mai întâmplă cu echipa a fost Dodo Digbeu. Fotbalistul lui CFR Cluj, care în tur a evoluat la Arad, a venit special să se întâlnească cu Dino Eze şi colegii acestuia. În plus, Digbeu s-a interesat de soarta clubului, în sezonul viitor.

În tribune s-au mai aflat Cristian Todea şi Sorin Botiş. **JA - L.S.**

A fost doar un mic pansament

ARAD. Directorul executiv al celor de la UTA, Alexandru Meszar a declarat, după meciul cu Minerul Lupeni, că victoria de sâmbătă este doar „un mic pansament" pe rana provocată de ratarea promovării. „Nici nu ne-am putut bucura aşa cum se face după o victorie. A fost doar un mic pansament pe rană. Ratarea promovării ne-a afectat pe toţi" - a spus Meszar. **JA - L.S.**

Mitu şi-a revenit dar a jucat şters

ARAD. Deşi cei de la UTA au anunţat că nu vor conta pe serviciile lui Pascariu şi M. Mitu, ultimul şi-a revenit ca prin minune şi a fost titular în jocul de sâmbătă. Jucătorul cu cea mai mare experienţă din lotul „Bătrânei Doamne" a jucat, însă, şters, aşa cum au evoluat şi majoritatea colegilor săi. **JA - L.S.**

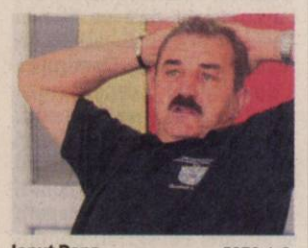

Ionuţ Popa FOTO: L.S.

Ultimul joc, tot fără Popa

ARAD. Ionuţ Popa nu a fost prezent la stadion, pentru a-şi vedea la lucru foştii elevi. „Mister" a preferat să stea departe de echipă şi e tot mai probabil ca fanii să aibe dreptate, el încercând, astfel, să forţeze mâna oficialităţilor.

În plus, ieri, la orele prânzului, Ionuţ Popa a refuzat banca tehnică a celor de la Pandurii Târgu Jiu. **JA - L.S.**

Victoria dorită de utişti, pentru fani

„Bătrâna Doamnă" s-a despărţit frumos de suporteri, câştigând cu 2-0 în ultimul joc de acasă, din acest campionat.

ARAD. Trei puncte ce mai contează doar pentru statistică a obţinut UTA în penultima etapă a campionatului, ultima în faţa propriilor fani (foarte puţini, de această dată, vreo 800), sâmbătă seară, în faţa minerilor din Lupeni. A fost, probabil, şi ultimul meci pentru portarul Cristian Bălgrădean în echipamentul „Bătrânei Doamne" (din postura de rezervă), el alegând să evolueze, din sezonul viitor, la Dinamo.

UTA s-a desprins destul de greu de adversară, chiar dacă a dominat teritorial jocul, primul gol al partidei venind în minutul 71, când Batin a sprintat pe stânga, a intrat în careu, a pătruns paralel cu linia de poartă, după care a făcut o aşezare perfectă pentru Copil, care a marcat la vinclu, fără speranţe pentru Pascal: 1-0.

Zece minute mai târziu, la serviciu a fost Marius Mitu, care l-a lansat în adâncime pe Dejan Pecarov, portarul Pascal a ratat intercepţia, atacantul arădean a urmărit mingea şi - din unghi - a marcat stabilind scorul final: 2-0.

Despre acest joc se mai poate spune că a fost unul al marilor ratări, ambele echipe având oportunităţi de a înscrie, cele mai clare aparţinând oaspeţilor, care au ratat şi cu poarta goală.

A fost o atmosferă destul de apăsătoare, chiar dacă la final jucătorii UTA-ei au fost aplaudaţi, mai puţin portarul Cristi Bălgrădean. Faptul că arădenii nu au mai avut niciun obiectiv la acest joc a făcut ca publicul să vină într-un număr infim, iar acest fapt s-a simţit şi în evoluţia elevilor lui Roland Nagy, care au găsit drumul spre gol deabia după minutul 70. Bine, însă, că s-a terminat aşa, căci a fost dorinţa celor „din iarbă", să termine cu victorie ultimul meci pe teren propriu din acest campionat.

LEO SFÂRA
leo.sfara@informmedia.ro

Copil a fost surpriza plăcută a celor de la UTA în meciul cu Minerul Lupeni FOTO: L.S.

CASETA TEHNICĂ

UTA - Minerul Lupeni 2-0 (0-0)
Stadion „Francisc Neuman", teren bun, timp excelent pentru fotbal, spectatori 800.
Au marcat: Copil - min. 71 şi Pecarov - min. 81.
UTA: Bodea - Toc, Pocuca, Buican, Eze - Drida (min. 58 - Purece), Chindriş, Mitu, Tobă (min. 67 - Copil) - Pecarov, Ţucudean (min. 46 - Batin).
Minerul Lupeni: Pascal - E. Popa, Câmpean (min. 52 - Cozma), Ciolcă, Neacşu, Omoduemuke, Kalai, Daj (min. 63 - Costea), M. Gheorghe (min. 76 - Koko), R. Cristian, Deaconescu.
Au arbitrat: A. Constantin (Rm. Vâlcea) - la centru, R. Ghinguleac şi V. Bârlădean (ambii din Bucureşti) - asistenţi.

Cristian Bălgrădean FOTO: L.S

Bălgrădean: „Merg să iau campionatul cu Dinamo"

ARAD. Portarul echipei UTA, Cristian Bălgrădean a fost apostrofat de fanii UTA-ei, la jocul cu Lupeni (unde a fost rezervă), după ce s-a anunţat că a semnat cu Dinamo. Destul de emoţionat, acesta ne-a declarat: „Sunt profesionist şi e cariera mea în joc. Nu mai rămân la UTA dacă am avut oprtunitatea să joc pentru Dinamo. Este a doua oară când mi se oferă această şansă şi nu mai vreau să o ratez. Plec de la Arad cu inima strânsă, le mulţumesc tuturor celor care au avut încredere în mine, în special domnului Ţapoş. La Dinamo, spre să mă impun, merg să iau campionatul. Alt obiectiv nici nu cred că poate avea noua mea echipă" - ne-a declarat Bălgrădean. **JA - L.S.**

„Ne bucură victoria"

ARAD. Imediat după meciul cu Minerul Lupeni, antrenorul principal de la UTA, Roland Nagy a declarat: „Faptul că a fost ultimul joc de acasă din acest sezon a constituit singurul motiv ce i-a făcut pe jucători să încerce să dea cât mai mult pentru un rezultat pozitiv. Acest lucru s-a întâmplat, mai greoi, mai chinuit ca joc şi mobilizare. A lipsit atitudinea, pe undeva de înţeles, s-a văzut că şi entuziasmul suporterilor nu a mai fost acelaşi. Pe undeva e ceva normal, deoarece că există o durere sufletească a faptului că ar fi fost frumos să fim acolo sus şi să luptăm pentru un promovare. Important e că am terminat cu o victorie, iar asta ne bucură acum". **JA - L.S.**

Câştigătorul, 53 de sms-uri la „Marchează pentru UTA"

ARAD. A luat sfârşit campania „Marchează pentru UTA", chiar înaintea jocului de sâmbătă, cu Minerul Lupeni. Crainicul stadionului s-a grăbit să anunţe că există deja un câştigător, chiar înainte de startul partidei. Nici nu era de mirare, din moment ce diferenţa era una enormă între primul şi al doilea clasat.

Astfel, câştigătorul a trimis 53 de sms-uri şi a câştigat confortabil, următorul având date mai puţin de jumătate din numărul de sms-uri date de fericitul învingător.

Acesta va merge - gratuit - în cantonamentul de vară al „Bătrânei Doamne", dar va fi premiat şi cu un echipament de joc marca „Saller", cea care „îmbracă" şi echipa. **JA - L.S.**

Dan Stupar FOTO:L.S.

Pe tuşă, dar cu zâmbetul pe buze

ARAD. Antrenorul secund al celor de la UTA, Dan Stupar a venit să-şi vadă elevii, chiar dacă nu se poate deplasa decât cu ajutorul cârjelor. „Stupi" a fost voios, semn că recuperarea merge bine. **JA-L.S.**

FOTBAL - LIGA II, ETAPA 33

Rezultate:

Arieşul Turda - FC Argeş	3-1
FCM UTA - Minerul Lupeni	2-0,
U Cluj - CS Otopeni	3-0 (f.j.),
Drobeta T. Severin - Fortuna Covaci	0-3 (f.j.),
Jiul Petroşani - Gaz CFR Craiova	0-3 (f.j.),
FCM Rm. Vâlcea - FC Baia Mare	1-2,
Dacia Mioveni - FC Bihor	3-2,
Mureşul Deva - FCM Tg. Mureş	1-2,
FC Silvania - a stat.	

Clasament

1.. Tg. Mureş	31	19	9	3	49-20	66
2. Dacia Mioveni	32	19	9	4	46-20	66
3. U Cluj	31	19	7	5	57-23	64
4. FCM UTA	31	16	10	5	49-24	58
5. FC Argeş	31	15	6	10	45-30	51
6. CS Otopeni *	31	14	8	9	56-40	47
7. Gaz Craiova	31	11	9	11	37-35	42
8. Arieşul Turda	31	13	3	15	40-40	42
9. Baia Mare	31	10	11	10	31-35	41
10. FC Bihor	31	9	12	10	46-40	39
11. Silvania	31	10	7	14	31-45	37
12. Rm. Vâlcea	31	9	9	13	51-48	36
13. Minerul Lupeni	31	8	12	11	32-38	36
14. Mureşul Deva	31	9	4	18	28-47	31
15. Jiul Petroşani	30	7	5	18	21-56	26
16. Fortuna Covaci	31	6	5	20	36-59	23
17. Drobeta	30	5	2	23	12-67	17

* Echipă penalizată cu trei puncte

Etapa viitoare (sâmbătă 12 iunie):
Minerul Lupeni - U Cluj, Gaz Craiova - FCM UTA, Fortuna Covaci - FC Silvania, FC Bihor - FCM Rm. Vâlcea, CS Otopeni - Arieşul Turda, FC Argeş - Mureşul Deva, FC Baia Mare, Dacia Mioveni şi FCM Tg. Mureş - stau

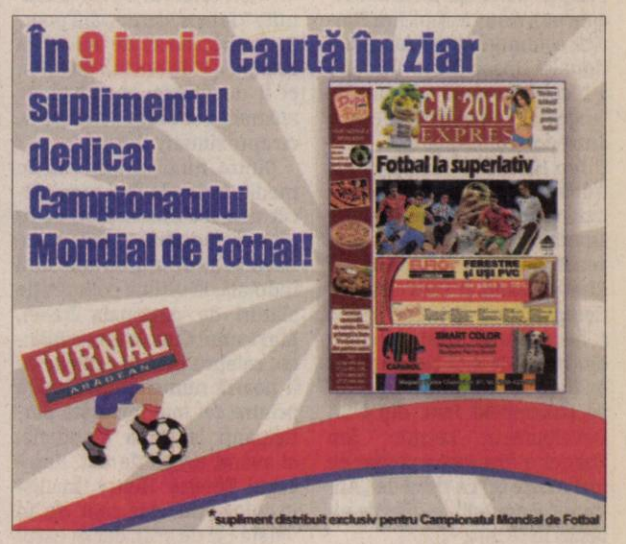

Ravshan Irmatov FOTO: FAN

Arbitrul meciului de deschidere

FOTBAL. Ravshan Irmatov, din Uzbekistan, reprezentantul Confederației Asiatice (AFC), a fost desemnat arbitrul meciului de deschidere al Cupei Mondiale, din 11 iunie, de la Johannesburg, dintre Africa de Sud și Mexic, a anunțat FIFA. Arbitru internațional din 2003, Irmatov este singurul uzbek ce a oficiat vreodată la un turneu final al FIFA, la toate categoriile. El a fost desemnat cel mai bun arbitru din Asia, în 2008 și 2009. Irmatov a mai arbitrat la ediții ale Campionatelor Mondiale under-17 și under-20, dar și la Campionatul Mondial al Cluburilor, din 2008, din Japonia.

Jo Jo Dan FOTO: FAN

Jo Jo Dan a fost învins în Turcia

BOX. Pugilistul Ion Ionuț, alias Jo Jo Dan, a fost învins în meciul pentru titlul interimar al categoriei semimijlocie în versiunea WBC, sâmbătă, la Istanbul, de turcul Selçuk Aydin. La meciul de la Istanbul au asistat circa 9.000 de spectatori. Selçuk Aydin, în vârstă de 27 de ani, este recunoscut pentru loviturile sale puternice, care i-au adus porecla de „Mini Tyson".

„Din păcate, eu îl sfătuisem pe Ionuț să nu meargă în Turcia, pentru că nu era bun pentru el acest meci acolo. I-am și spus că dacă nu va reuși să-l pună jos înainte de limită, nu va avea nicio șansă. Cred că a fost sfătuit prost să intre în acest meci", a declarat președintele FR Box, Rudel Obreja.

Prima victorie din acest an

Tricolorii au învins Honduras cu scorul de 3-0, prin golurile marcate de D. Niculae, Florescu și Rădoi.

Daniel Niculae a deschis scorul pentru tricolori FOTO: FAN

FOTBAL. Reprezentativa de fotbal a României a obținut prima victorie într-un meci amical disputat în acest an, după ce a învins cu scorul de 3-0 (2-0) selecționata statului Honduras, calificată la Cupa Mondială, într-o partidă disputată în localitatea austriacă Sankt Veit an der Glan. Golurile României au fost marcate de Daniel Niculae '20, George Florescu '45 și Mirel Rădoi '76 din penalty. Pentru România aceasta a fost prima victorie într-un meci amical în acest an, după trei eșecuri, 0-2 cu Israel (3 martie, la Timișoara) și 2-3 cu Ucraina (29 mai, la Lvov) și 0-1 cu Macedonia (miercurea trecută, în Austria). Înainte de debutul preliminariilor pentru Campionatul European din 2012, România mai are programat un meci de pregătire, la 11 august, în compania Turciei.

Lupescu și Ienei, optimiști

Directorul general al FR Fotbal, Ionuț Lupescu, s-a declarat mulțumit de jocul tricolorilor și a afirmat că reprezentativa se află pe un drum bun în perspectiva preliminariilor de calificare la Campionatul European 2012.

„Ne-am apărat foarte bine și am avut și alte ocazii în afară de golurile marcate. Sigur, mai avem mult de muncă, dar sunt convins că suntem pe drumul cel bun. Avem jucători pe care să ne putem baza în campania de calificare pentru Euro 2012, dar important este ca în toamnă să evolueze pentru echipele lor și să fie sănătoși. Până acum am avut mari probleme din acest punct de vedere. Nu ne-a fost ușor, dar și-au dorit foarte mult să câștige acest meci și s-au luptat în teren. Cred că există un nucleu de jucători. Acum ne-au lipsit aproximativ trei- patru jucători. Mai avem un test foarte imporntat, cu Turcia, în august și atunci vom ști exact unde ne aflăm înainte de calificările pentru CE. Acum ne mai rămâne doar să mergem la Euro și sper să începem cu dreptul campania de calificare", a declarat Lupescu.

La rândul său, fostul selecționer al naționalei, Emeric Ienei, a apreciat prestația tricolorilor în meciul cu Honduras.

„S-a văzut o organizare și o așezare mai bună a echipei. Deac a jucat foarte bine, a dat o pasă de gol și a scos un penalty. Oricum, jocul echipei a arătat altfel. Avem speranța că acești jucători o să mai crească. După meciul cu Turcia, ne aruncăm în ape adânci și trebuie să ne descurcăm", a spus Ienei.

Schiavone, triumf la Roland Garros

TENIS. Jucătoarea italiană de tenis Francesca Schiavone a câștigat pentru prima oară în carieră, proba de simplu feminin la Roland Garros, al doilea turneu de Grand Slam al anului. Francesca Schiavone a învins-o în finală pe australianca Samantha Stosur, scor 6-4, 7-6 (7/2). Schiavone, numărul 17 mondial, a adus prima victorie Italiei într-un turneu de Grand Slam. Consacrarea vine târziu pentru Schiavone, care a disputat, la 29 de ani, al zecelea Roland Garros.

Francesca Schiavone FOTO: EPA

Lucian Bute, premiat de IBF

BOX. Pugilistul Lucian Bute, campion mondial la categoria supermijlocie, versiunea IBF, a primit un inel cu efigia International Boxing Federation, în cadrul celei de-a 27-a convenții anuale a acestei asociații, ce a avut loc în Rio Grande, Puerto Rico. Președintele IBF, Daryl J. Peoples, a ținut să sublinieze astfel progresele făcute de boxerul român și nu a omis să evidențieze apărările cu succes ale titlului mondial din ultimii ani. „Mă simt privilegiat. Îmi place boxul și nu fac acest sport pentru onoruri, dar te simți răsplătit când vezi că munca ta e recompensată de către federație", a recunoscut Bute.

Lucian Bute FOTO: FAN

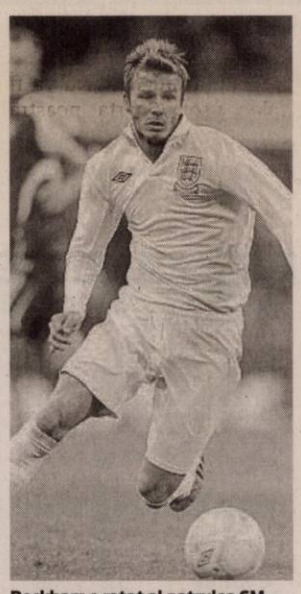

Beckham a ratat al patrulea CM consecutiv FOTO: EPA

Mari vedete absente la CM 2010

La turneul final din Africa de Sud vor absenta câteva nume grele din fotbalul mondial.

FOTBAL. Beckham, Owen, Ibrahimovic, Balack, Ronaldinho, Benzema, Totti sau Olic sunt fotbaliști de top care nu vor evolua, din diferite motive, la CM 2010. Accidentat la jumătatea lunii martie, iar apoi operat la tendonul lui Ahile, David Beckham, în vârstă de 35 de ani, nu va avea ocazia să participe la al patrulea turneu final consecutiv. Totuși va merge în Africa de Sud... în staff-ul naționalei Angliei. Michael Owen, în vârstă de 30 de ani, câștigător al Balonului de Aur în 2001, este de asemenea ghinionist. Accidentat la coapsă la 28 februarie, el va trebui să mai aibă răbdare până când va evolua pentru a 90-a oară pentru reprezentativa engleză și va înscrie al 41-lea gol. Germanul Michael Ballack se află, de asemenea, pe lista marilor absenți. Victimă, la 15 mai, a unui fault care i-a cauzat o ruptură la gleznă în timpul finalei Cupei Angliei, căpitanul în vârstă de 33 de ani al naționalei Germaniei ratează a treia participare la CM.

Staruri neselecționate

Dacă absența fostului căpitan al Franței, Patrick Vieira, accidentat mult la Manchester City, cea a brazilianului Ronaldinho, care nu a avut evoluții constante la AC Milan, sau cea a altui francez, Karim Benzema, nu întotdeauna exemplar la națională sau la Real Madrid, nu par lipsite de logică, altele provoacă semne de întrebare. La 34 de ani, cariera internațională a olandezului Ruud van Nistelrooy, de la Hamburger SV, s-a încheiat prematur. La naționala Argentinei, absențele jucătorilor echipei Inter Milano, Javier Zanetti și Esteban Cambiasso sunt de asemenea derutante. Zanetti are 36 de ani, dar este un fundaș valoros. În ceea ce-l privește pe mijlocaș, unul dintre cei mai buni din Europa pe postul său, el este victima concurenței cu Veron. Paradoxuri „maradoniene".

Jim Harrick FOTO: FAN

Antrenor nou la naționala de baschet

BASCHET. Americanul Jim Harrick este noul antrenor al naționalei masculine, urmând a lucra împreună cu Dan Calancea (CSU Brașov), care va fi antrenor-coordonator.

Jim Harrick (71 de ani) a antrenat timp de 23 de sezoane la mai multe echipe universitare americane, Pepperdine University, UCLA, University of Rhode Island și University of Georgia. Între anii 2003-2006 a fost scouter pentru echipa din NBA, Denver Nuggets, iar în 2006-2007 a antrenat echipa Bakersfield Jam, din NBA Development League. Jim Harrick a fost recompensat de mai multe ori cu titlul de „Antrenorul anului", la diferite niveluri în NCAA.

„Bătrânii" turneului final

Doi portari, James și Schwartzer, sunt cei mai vârstnici jucători participanți la CM 2010.

FOTBAL. Cei mai în vârstă jucători de la CM sunt, după cum era de așteptat, doi portari. Adevăratul „bunic" al turneului va fi celebrul David „Calamity" James, care apără poarta Angliei. La 39 de ani (el va împlini 40 de ani la 1 august), el îl depășește ca vârstă pe australianul Mark Schwarzer, cu aproximativ doi ani.

Dintre fundași, care au în medie carierele mai lungi decât cele ale atacanților, campionul mondial Fabio Cannavaro, 37 de ani, se află, fără îndoială, la ultima competiție alături de națională Italiei. Mexicanul Cuauhtemoc Blanco, celebru pentru un truc ce îi poartă numele, se numără printre cei mai în vârstă participanți la Cupa Mondială, el având tot 37 de ani. Francezul Thierry Henry, finalist în 2006, nu este atât de în vârstă (32 de ani), dar în cazul atacanților contează cel mai mult prospețimea. Acesta ar putea fi ultimul mare turneu pentru Henry, care a avut un rol esențial pentru calificarea Franței la CM. Argentinienii Juan Sebastian Veron (35 de ani) și Martin Palermo (36 de ani) se află cu siguranță la ultima participare la CM. Nigerianul Kanu, în vârstă de 33 de ani, se va afla la Cupa Mondială și ca lider în vestiar, la fel ca sud-coreeanul Ahn Jung-hwan (34 de ani), erou național și autorul unui gol de aur împotriva Italiei, la CM-2002.

Fabio Cannavaro FOTO: FAN

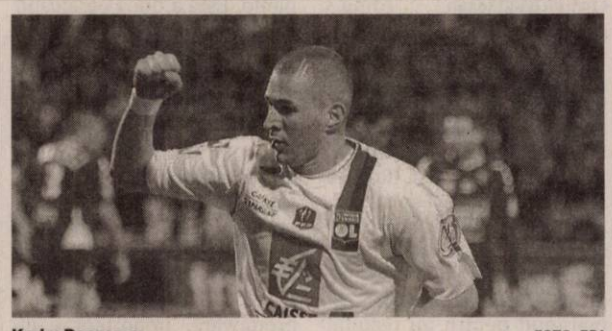

Karim Benzema FOTO: EPA

Benzema e dorit de Inter

FOTBAL. Gruparea Internazionale Milano este interesată de atacantul francez Karim Benzema de la Real Madrid, în cadrul unui eventual transfer al fundașului brazilian Maicon la clubul madrilen, scrie publicația Marca. Maicon, în vârstă de 28 de ani, aflat sub contract cu Inter până în 2014, a dezmințit că ar vrea să meargă la Real Madrid, unde este dorit de fostul său antrenor, José Mourinho, însă nu a exclus această ipoteză. Potrivit Marca, discuțiile privindu-l pe fundașul brazilian continuă, iar Inter ar fi cerut includerea lui Benzema într-o posibilă „operațiune Maicon". Atacantul francez, în vârstă de 22 de ani, a jucat puțin în sezonul trecut la Real, unde a fost transferat de la Olympique Lyon în 2009, pentru 35 de milioane de euro. El nu a reușit să se impună în linia ofensivă a madrilenilor, în condițiile unei concurențe acerbe cu ceilalți atacanți, Cristiano Ronaldo, Ricardo Kaka, Gonzalo Higuain sau Rafael Van der Vaart. Real însă dorește să-l păstreze în sezonul viitor, iar noul antrenor al „albilor", Jose Mourinho, a afirmat că are încredere în jucător, conform Marca.

Beșiktaș l-a ofertat pe Mircea Lucescu

FOTBAL. Antrenorul Mustafa Denizli a renunțat la conducerea tehnică a echipei Beșiktaș, din motive de sănătate, iar președintele grupării din Istanbul, Yildirim Demiroren, l-a contactat deja pe Mircea Lucescu pentru ca acesta să revină în Turcia. Demiroren a spus că va începe, astăzi, negocierile cu șase antrenori. Aceștia sunt, conform presei din Turcia, Lucescu, Bernd Schuster, Luiz Felipe Scolari, Joachim Low, Felix Magath și Manuel Pellegrini. Conducerea a decis că Lucescu este cel mai potrivit. „Dacă rezolv problema despăgubirii cu actualul meu club, aș putea veni", a afirmat Lucescu.

Mircea Lucescu FOTO: FAN

Costel Bogoşel FOTO: JA

Prea mici pentru a bate Pandurii

TG. JIU. Plecaţi cu speranţe şi vise în oraşul lui Brâncuşi, studenţii de la CSU Vasile Goldiş Arad n-au izbutit să facă faţă examenului cu gruparea secundă a Pandurilor. Două goluri primite în ultimul sfert de oră i-a readus cu picioarele pe pământ pe elevii lui Costel Bogoşel. Şi anume: Rusu - Bilia, Aldea, Miculescu, Vlad - Cârmaci, Petrescu (Jivan), Roşca (Bârsan), Ciubăncan - Lintaru, C. Bota (Şandru). **JA-D.S.**

Eveniment în sportul alb!

Arad Challenger se va desfăşura în intervalul 26 iunie - 4 iulie şi va avea premii frumoase, de 50.000 dolari.

Marius Copil va încerca să dea lovitura FOTO: L.S.

ARAD. O premieră sportivă va avea loc în Arad. În luna iunie, aici se va organiza primul turneu internaţional de tenis din categoria ATP Challenger Tour. Arad Challenger va fi întâiul turneu ATP cu premii de 50.000 de dolari, ce va fi găzduit în oraşul nostru.

Turneul face parte din circuitul Romanian Tennis Series, alături de Braşov Challenger şi BCR Open România.

Iniţiativa turneului de la Arad aparţine parteneriatului realizat de Média-tique Sport Division, divizia companiei de media deţinută de Ion Ţiriac, McCann Worldgroup Romania şi Primăria Municipiului Arad.

Arad Challenger se va desfăşura între 26 iunie şi 4 iulie, la Complexul Sportiv Riviera. Vor participa jucători din întreaga lume, în probe de simplu şi de dublu, jucate pe suprafaţa de zgură.

> Aradul intră în lumea selectă a sportului alb
> COSMIN HODOR

La turneul din Arad şi-au anunţat deja prezenţa jucători precum Victor Crivoi, Horia Tecău, Adrian Ungur şi mândria Aradului - Marius Copil.

Andrei Pavel va fi şi el prezent înainte de startul competiţiei, pentru un alt eveniment adresat de data aceasta tinerilor jucători de tenis. În cadrul proiectului „10 pentru Andrei Pavel", fostul mare jucător va selecta câţiva copii talentaţi, cărora BRD Groupe Societe Generale le va oferi importante premii în bani pentru susţinerea pregătirii lor ulterioare. **JA-A.H.**

MECI DEMONSTRATIV

Selecţia celor mai talentaţi copii, condusă de Andrei Pavel, va avea loc pe 26 iunie, la Tenis Club Profi Arad. A doua zi, pe 27 iunie, Andrei Pavel va participa la un meci demonstrativ în Baza Sportivă Riviera. Ambele evenimente vor avea intrare liberă.

Să curgă berea. Spre Simeria!

SIMERIA. Ciprian Roşca, directorul sportiv al grupării din Aradul Nou, nu a fost delegat degeaba la Simeria. Gazdele au „murit" pe teren pentru a bate Recaşul (scor 3-1) şi a da, implicit, o mână de ajutor studenţilor de la „Vasile Goldiş", care (mai) speră într-o promovare în eşalonul secund de pe locul II a Seriei V din Liga III. Meciul a fost unul tensionat, cu trei eliminări şi două penalty-uri, la final, gazdele sărbătorind succesul cu ... bere şi scandări, de genul: „Să vină banii!" **JA-D.S.**

Promovarea se va decide în culise

Geta Onu FOTO: JA

ARAD. Deşi studenţii îşi fac planuri că un succes cu Becicherec le-ar asigura locul II şi, implicit, promovarea în eşalonul secund, lucrurile sunt în ceaţă. Deloc iubită la FRF, Geta Onu, preşedintele suspendat al CSU Vasile Goldiş ar putea avea surprize neplăcute. Dacă prima echipă a Pandurilor îşi rezolvă un loc în Liga I sau, dacă Mureşul Deva are propte mai tari la Bucureşti, unde s-ar putea decide că nu intră locul II, ci se salvează ultimul loc retrogradabil din eşalonul secund. **JA-D.S.**

Dublă performanţă a CS Municipal

Echipa de fete şi cea de băieţi a grupării arădene au promovat în Superliga Naţională de tenis de masă.

Antrenorul coordonator Cristian Dodean are motive de satisfacţie FOTO: A.H.

ARAD. CS Municipal Arad a revenit în elita tenisului de masă românesc, atât la nivelul formaţiei feminine cât şi la cel al echipei masculine. Dacă promovarea fetelor a reprezentat un fapt aşteptat, intrarea în Superliga Naţională a băieţilor a fost, fără dar şi poate, o surpriză dintre cele mai plăcute. „Băieţii s-au întrecut pe ei înşişi. Am reuşit să luăm faţa unei grupări experimentate precum cea din Timişoara, clasându-ne imediat după craioveni, marii favoriţi ai întrecerii. Fetele nu au întâmpinat niciun fel de probleme, câştigând seria în care au fost repartizate" - ne-a declarat antrenorul coordonator al secţiei, Cristian Dodean, care a ţinut să felicite toţi componenţii respectivelor loturi.

Posibile întăriri

Pentru a rezista în primul eşalon, nu sunt excluse anumite întăriri. O certitudine este revenirea lui Bogdan Roman la echipă, după un sezon petrecut în Italia, la o formaţie de divizie secundă, unde a fost împrumutat. Oricum, misiunea ambelor teamuri se anunţă dificilă. „Nu va fi deloc uşor. Soarta noastră depinde şi de sistemul de joc. Rămâne de văzut... Echipa de fete este foarte tânără, va fi o probă de foc pentru ea" - adaugă Dodean.

Iată performerii

Vă reamintim cine a contribuit la promovare, în speţă sportivii care şi-au făcut din plin datoria: Balint Bernadett, Bianca Crişan, Andreea Fistyulof, Andreea Balogh, Lorena Mitran, Alexandra Schreiber (fete), Silviu Burza, Patriciu Muntean, Cosmin Lazici, Balint Zsolt, Cristian Dodean - antrenor jucător (băieţi). **JA - A.H.**

Trei meciuri, tot atâtea victorii

ARAD. În ultima etapă din campionatul Diviziei A de tenis de masă - seniori, disputată la complexul „Emil Prokopecz" de pe strada Mihai Eminescu, echipa de băieţi a Clubului Sportiv Municipal Arad a obţinut, sâmbătă, victorii pe linie. Jucătorii noştri au dispus, în ordine, de formaţiile din Timişoara (9-0), Craiova (9-8) respectiv Târgu Secuiesc (9-0, prin neprezentare).

În campionatul feminin al Diviziei A, runda de adio ar fi trebuit să se desfăşoare la Râmnicu Vâlcea, însă ea nu s-a mai ţinut.

Oricum, ierarhia finală n-a fost influenţată, în condiţiile în care zarurile fuseseră deja aruncate, CSM Arad terminând în poziţia de lider. **JA - A.H.**

Leo Pinţa a fost reconfirmat la echipa Naţional Sebiş

SEBIŞ. Deşi a dorit să se despartă de susţinătorii fideli ai echipei cu o victorie, Leo Pinţa şi ai lui băieţi de la Naţional Sebiş n-au izbutit decât o remiză, scor 3-3, în disputa cu Şcolar Reşiţa. Ratările şi gafele portarului Cioară s-au opus succesului. Pentru gazde au marcat: Pantea, Lung şi Gligor. Chiar şi aşa, preşedintele onorific al grupării sebişene, Gheorghe Feieş a anunţat că va continua colaborarea cu antrenorul Leo Pinţa şi în viitorul sezon, semn că a fost mulţumit de munca acestuia în acest retur. **JA-D.S.**

Radu Anca FOTO: FAN

O glorie căutată muncitoreşte

ARAD. După un parcurs execrabil, raportat la valoarea individuală a componenţilor lotului şi, îndeosebi, a condiţiilor asigurate de conducerea clubului, Gloria Arad tremură pentru locul în Liga III. Cum şi Radu Anca o face pentru scaunul de antrenor. Pentru a nu fi la mâna altora, Gloria trebuie să câştige, în ultima etapă, pe terenul retrogradatei Muncitorul Reşiţa.Dacă nu o va face, îşi va merita soarta de echipă cvasi-desfiinţată. **JA-D.S.**

FOTBAL - LIGA III, ETAPA 33

Rezultate: Becicherecul Mic - Jiul Rovinari 5-0, Pandurii II Tg. Jiu - CSU Vasile Goldiş Arad 2-0, Naţional Sebiş - Şcolar Reşiţa 3-3, Minerul Mehedinţi - FC II Timişoara 2-0, CFR Simeria - AC Recaş 3-1, Milenium Giarmata - Unirea Sânnicolaul Mare 2-1, Gloria Arad - Retezatul Haţeg 3-0 (f.j.), Muncitorul Reşiţa şi CS Ineu - au stat.

Clasament

1.	Pandurii II	29	20	7	2	57-18	67
2.	CSU Arad	29	18	7	4	38-16	61
3.	AC Recaş	29	19	2	8	43-23	58
4.	Naţional Sebiş	29	16	3	10	48-36	51
5.	CFR Simeria	29	13	10	6	37-22	49
6.	M. Mehedinţi	29	13	9	7	45-29	48
7.	M. Giarmata	30	12	5	13	40-47	41
8.	Jiul Rovinari	29	10	9	10	36-36	39
9.	Timişoara II	30	11	6	13	32-36	39
10.	Becicherec	29	10	8	11	41-34	38
11.	Şcolar Reşiţa	29	11	5	13	35-35	38
12.	Gloria Arad	29	11	2	16	40-47	35
13.	CS Ineu	29	10	2	17	30-50	32
14.	Sânnicolau	29	8	7	14	41-37	31
15.	Muncitorul	29	7	3	19	28-63	24
16.	Haţeg	29	1	1	27	10-72	4

Etapa viitoare (vineri, 11 iunie): CSU Arad - Becicherecul Mic, Jiul Rovinari - CS Ineu, Muncitorul Reşiţa - Gloria Arad, Şcolar Reşiţa - Minerul Mehedinţi, AC Recaş - Naţional Sebiş, Sânnicolaul Mare - CFR Simeria, FC II Timişoara, Pandurii II şi Giarmata - stau.

Dana Dodean, locul trei la concursul de tenis de masă de la Ibiza. FOTO:FAN

Program încărcat pentru sportiva Dana Dodean

IBIZA. Sportiva numărul unu a Aradului, Daniela Dodean, a ocupat locul 3 la un concurs desfăşurat în Spania, la Ibiza. Pentru valoroasa jucătoare de tenis de masă urmează un program încărcat: cantonament de zece zile în Portugalia, la Lisabona; deplasare în Japonia la invitaţia sponsorului Butterfly; participare la meciul Echipa Lumii - China, de la Shanghai; prezenţă la Openul Japoniei de la Osaka. Alte două sportive reprezentative ale CSM Arad vor onora, în curând, Campionatul Naţional individual de junioare III, de la Câmpulung (Bianca Crişan) respectiv Balcaniada de cadete de la Slatina (Balint Bernadett). **JA - A.H.**

Se întăresc pentru a da lovitura în play-off

ARAD. Tot ce se obţine greu e mai frumos. Au simţit-o pe propria piele rugbiştii de la MVT UAV, în prima parte a actualului sezon, când nesfârşitele accidentări şi ghinioane era să le bareze prezenţa în play-off. Punctele irosite în drumul spre atingerea obiectivului îi poate costa pe elevii lui Ovidiu Şerban. Neîmpăcat cu jumătăţile de măsură, managerul echipei de rugby a Aradului visează la accederea în careul de aşi. Misiunea pare a fi una imposibilă. Calculele hârtiei spun că doar cu opt victorii din cele zece meciuri programate în play-off, MVT UAV îşi poate asigura calificarea în careul de aşi. Fără a depinde de jocurile contracandidatelor. Acolo unde, chiar orice se poate întâmpla.

Conştient că tinereţea lotului trebuie împletită cu experienţa, Ovidiu Şerban şi-a asigurat serviciile unui component al lotului naţional, care a evoluat în ultimii zece ani în Italia. Este vorba despre Cristian Sauan (36 ani). Există posibilitatea ca până la reluarea întrecerii interne (24 iulie, acasă, cu Steaua), MVT UAV să mai transfere unu-doi jucători cu vechi state de serviciu în sportul cu balonul oval. Tot până atunci se doreşte subţierea listei jucătorilor indisponibili. **JA-D.S.**

Cristian Săuan a dat Italia pentru MVT UAV FOTO: FAN

Arta textilă a Dianei Lucaci Bota, la Muzeul de Artă Arad FOTO: S.B.

Expoziţie de artă textilă

ARAD. Iubitorii de artă sunt aşteptaţi, la Muzeul de Artă Arad (str. Gh. Popa de la Teiuş), să viziteze expoziţia „Semne şi semnificaţii plastice" a artistei arădene Diana Lucaci Bota. Vernisajul a avut loc la finele săptămânii trecute. Peter Hügel - directorul Complexului Muzeal Arad, a subliniat deschiderea pe care o are instituţia faţă de tinerii artişti arădeni în curs de afirmare. Prof.univ.dr. Rodica Banciu a prezentat lucrările artistei, explicând semnificaţia simbolurilor folosite. „Am pornit de la arta populară. Am încercat să păstrez cât mai bine unele motive şi simboluri şi să le transmit într-un mediu urban. Arta populară este o sursă importantă de inspiraţie pentru artişti", a subliniat Diana Lucaci Bota.

JA - S.B.

„Na jarmoku 2010 - La iarmaroc 2010" ediţia a treia

NĂDLAC. Slovacii din Nădlac şi nu numai sunt pregătiţi pentru sărbătoare. La finele acestei săptămâni, mai exact pe 11 iunie, se va desfăşura la Nădlac acţiunea culturală „Na jarmoku 2010 - La iarmaroc 2010", ediţia a III-a. Deschiderea festivă a evenimentului va avea loc la orele 11,00, în piaţa din centrul oraşului.

Scopul acţiunii îl constituie prezentarea valorilor culturale ale slovacilor din Ţinuturile de Jos. În cadrul acţiunii vor avea loc prezentarea meşteşugurilor tradiţionale, prezentarea şi degustarea produselor specifice de gastronomie, elemente specifice de folclor. De asemenea, se vor prezenta segmente ale activităţii de teatru de amatori, producţii literare ale acestor comunităţi etc.

Evenimentul cultural are un caracter itinerant şi este o acţiune comună a slovacilor din Ţinuturile de Jos (România, Serbia şi Ungaria). Primele două ediţii au fost realizate la Bekescsaba (Ungaria) şi Backi Petrovac (Serbia).

JA-A.B.D.

Salarii, la spitalele din judeţ

Sunt foarte puţine venituri peste 25-30 de milioane de lei vechi, majoritatea fiind de 10-15 milioane.

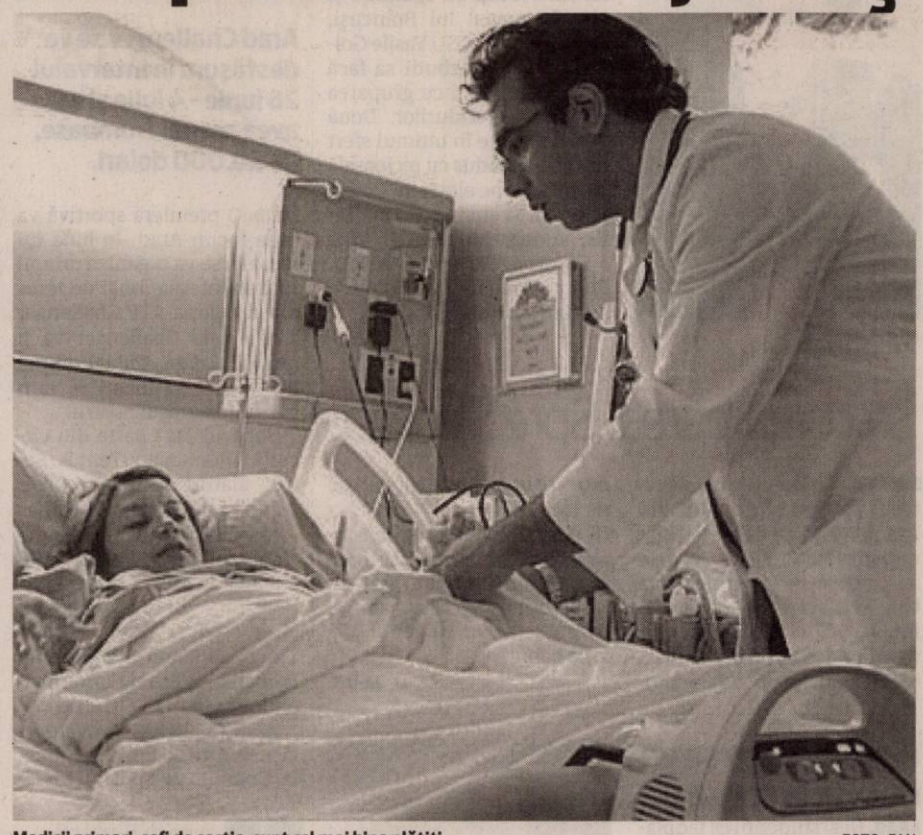

Medicii primari, şefi de secţie, sunt cel mai bine plătiţi FOTO: FAN

ARAD. Dacă vineri v-am prezentat, în exclusivitate, salariile personalului unităţilor sanitare din municipiul Arad, astăzi vom face referire la spitalele din judeţ. Remarcăm numărul redus al salariilor de top, comparativ cu situaţia pe municipiu.

Cel mai mare venit net din luna aprilie 2010 se ridică la peste 43 de milioane de lei vechi, aceşti bani fiind obţinuţi de directorul medical al Spitalului de Psihiatrie din Căpâlnaş. Doar directorul economic din această instituţie mai are salariu mare (32 de milioane), toţi ceilalţi angajaţi având venituri sub 20 de milioane de lei vechi.

Între medici, cel mai bine plătiţi sunt doctorii de la medicină internă (medic primar, şef secţie): 39 de milioane de lei vechi (Spitalul Orăşenesc Lipova), 38 de milioane (Spitalul Comunal Gurahonţ şi Spitalul de Boli Cronice Sebiş), 36 de milioane (Spitalul Orăşenesc Sântana). Salarii de peste 30 de milioane mai întâlnim la Spitalul din Sebiş (medic primar, Cabinet pneumologie), la Secţia pediatrie a spitalelor din Gurahonţ, Ineu, Lipova şi Sebiş, în cadrul compartimentelor de primire urgenţe şi de îngrijiri paliative ale Spitalului Orăşenesc din Sântana, dar şi la Dispensarul TBC al Centrului de Sănătate din Chişineu Criş, la Secţia de balneofizioterapie a Spitalului din Lipova ori la cea de recuperare/neuro a Spitalului din Sebiş. În toate cazurile, beneficiarii sunt medici primari.

Managerii

Marea majoritate a salariilor de la unităţile spitaliceşti din judeţ oscilează între 10-15 milioane de lei vechi, ele aparţinând asistenţilor medicali şi infirmierelor. Doar la Secţia pneumologie-TBC a spitalelor din Lipova şi Chişineu Criş întâlnim cazuri de asistente medicale cu salarii de peste 20 de milioane de lei vechi.

În ceea ce-i priveşte pe managerii de spital, cel mai prost plătiţi sunt managerii Spitalului Comunal Gurahonţ şi al Spitalului Orăşenesc Ineu: 23 de milioane de lei vechi. Pe locurile următoare se situează managerii spitalelor din următoarele localităţi: Chişineu Criş (26 milioane), Sebiş (28 milioane), Lipova (30 milioane), Dezna (33 milioane), Mocrea (35 milioane) şi Sântana (36 milioane).

DIANA DUŢU
diana.dutu@informmedia.ro

TOATE VENITURILE, PE ARADON

Pentru cei care au îndoieli cu privire la veridicitatea veniturilor personalului din sistemul sanitar arădean (pe care Jurnal arădean le-a prezentat vineri şi azi), precizăm că acestea au fost făcute publice chiar de instituţiile angajatoare. Nu de bunăvoie, ci silite Ordinul Ministerului Sănătăţii 591/27.05.2010 cu privire la publicarea veniturilor salariale nete, în scopul asigurării transparenţei instituţionale. Curioşii pot consulta direct listele cu veniturile nete din luna aprilie 2010, ale salariţilor din sistemul sanitar arădean, accesând www.aradon.ro. Transparenţă 100%!

Sărbătoare la şcoala din Sebiş

50 de ani de la înfiinţarea liceului şi 250 de ani de învăţământ în limba română la Sebiş.

Întâlnire între generaţii FOTO: V.F.

ARAD. La sfârşitul săptămânii trecute, timp de două zile, la Grupul Şcolar Industrial Sebiş s-au sărbătorit împlinirea a 50 de ani de la înfiinţarea liceului din Sebiş şi cei 250 de ani de învăţământ în limba română pe aceste locuri. Deşi timpul nu a fost favorabil, ploaia măruntă şi rece de vineri nu i-a împiedicat pe absolvenţii, mai în vârstă ori mai tineri, să se îndrepte spre locul de unde au primit lumina învăţăturii. Şi au fost mulţi, câteva sute, care au venit din toate zările, să se întâlnească, se depene amintiri cu foşti colegi şi profesori, să cunoască dascălii şi elevii de azi ai liceului şi, mai presus de toate, să omagieze, aşa cum se cuvine, şcoala care le-a deschis drumul spre viaţă.

Au vizitat cu emoţie liceul, au urmărit, în sala amfiteatru, un film documentar despre evoluţia învăţământului liceal la Sebiş, şi cu toţii au participat, apoi, în Sala de Sport, la un careu dedicat generaţiilor de absolvenţi. După o rugăciune, rostită de pr. Beni Ioja, protopopul locului, actualul director al liceului, prof. Romulus Barbatei, a făcut un scurt istoric şi o prezentare a şcolii sebişene de astăzi. A adus, de asemenea, un omagiu primului director al liceului, prof. Dârlea Avram, trecut la cele veşnice. Apoi, primarul oraşului, ec. Gheorghe Feieş şi prof. Mirela Aldescu, inspector şcolar general la I.Ş.J. Arad, au făcut un elogiu acestei prestigiase instituţii de învăţământ; prof. Zaharia Marta, şi-a amintit de începuturile liceului, ca elev din prima generaţie de absolvenţi; au depănat amintiri, din anii când s-au aflat la cârma şcolii, foştii directori: prof. Traian Onica, prof. Virgil Bâţică, prof. Spiridon Groza şi prof. Maria Codreanu.

> În cele 46 de promoţii (1963-2009) am „inventariat" din cataloage 5251 absolvenţi
> ROMULUS BARBATEI

Aceste momente solemne au fost continuate la întâlnirile „pe clase" nu înainte însă de a mai face o dată o călătorile în timp admirând panourile pe promoţii, realizate de conducerea liceului şi expuse pe coridorul şcolii. Poveştile din viaţa de licean au primit dezlegare totală la masa festivă ce a încheiat această primă parte a sărbătorii.

Ziua a doua a aparţinut elevilor de astăzi ai liceului dar şi invitaţilor de la şcolile din zonă care au prezentat o impresionantă paradă populară, un spectacol folcloric, un tur ciclistic dar şi alte întreceri sportive.

JA -V.F.

aradon.ro
Pentru mai multe foto

Carte aniversară FOTO:V.F.

Corigenţi la promovarea femeilor în parlament

Lia Ardelean vrea egalitate, dar doar pe bază de competenţă FOTO: S.T.

ARAD. Conform Agenţiei Naţionale pentru Egalitatea de şanse între femei şi bărbaţi, ca stat membru al UE, România a îndeplinit majoritatea Obiectivelor de Dezvoltare ale Mileniului, însă este „corigentă" la capitolul promovarea femeilor, neavând inclus în obiectivele naţionale targetul privind numărul de locuri deţinute de femei în Parlament. Concluzia a fost trasă la dezbaterea „Femei în politică: revizuirea ţintelor naţionale ale ODM 3", organizată la Casa ONU din Bucureşti. Ca participant la dezbatere, preşedintele Organizaţiilor de Femei ale PC, Lia Ardelean, consideră că „în lipsa unor modificări concrete ale Legii electorale, care să cuprindă şi sancţiuni dure, inclusiv anularea listelor în caz de nerespectare a legii, obiectivul de creştere a numărului de femei în Parlamentul României nu poate fi atins", însă, în expunerea pe care a prezentat-o, a recunoscut şi faptul că „din păcate, nici femeile nu sunt suficient de doritoare de a se implica în politică. Consider că modificările la Legea electorală trebuie operate cât mai repede, în aşa fel încât femeile să-şi cunoască drepturile şi să fie pregătite pentru a accede în politică şi în Parlament pe bază de competenţe, nu pe alte criterii discutabile".

JA-S.T.

Nu dau doi bani pe concesiune

Regulă prin oraşe şi comune: terenurile date în concesiune privaţilor (pentru investiţii), lăsate de izbelişte?!

ARAD. Mai verifică cineva concesiunile făcute de autorităţile statului? Se mai fac cercetări legate de modul în care concesionarul îşi îndeplineşte obligaţiile prevăzute în contractele de concesiune în care sunt „înstrăinate" sute de hectare de teren? Dacă ar fi să ne luăm după realităţile de pe teren, răspunsul ar fi clar: „Cu siguranţă, nu!". Chiar şi unul dintre răspunsurile date de Primăria Arad pentru o astfel de problemă pare să indice clar că acesta este adevărul (nu doar în cazul instituţiei cu pricina, ci la toate unităţile administrative locale, judeţene sau centrale). De curând, un arădean s-a întrebat, pe bună dreptate, care este soarta stadionul CPL Arad, situat în cartierul Grădişte, în condiţiile în care acesta „de ceva vreme, a ajuns adăpost pentru oamenii străzii, gunoaie sunt aruncate noapte de noapte acolo de către tinerii care stau seara/noaptea acolo, garduri nu prea mai are, gazonul nu este îngrijit". Locuitorul cartierului s-a întrebat, ca atare, cine trebuie să „fie răspunzător pentru ce se întâmplă acolo" şi „cum se poate concesiona acel teren unor oameni care vor să facă ceva pentru fotbalul arădean?".

Concesiune de 99 de ani

Primăria îi răspunde arădeanului doar cu faptul că „pentru Baza Sportivă din Arad, str. Gorunului nr. 47, există încheiat un contract de concesionare cu SC Contor Zenner Romania SA, pe o perioadă de 99 de ani". Nimic mai mult.

ADRIANA BARBU DĂNILĂ
adriana.barbu@informmedia.ro

NU REZOLVĂ PROBLEMA

Răspunsul dat de Primăria Arad nu rezolvă nici pe departe problema sesizată de arădean, ci pare mai degrabă o decizie a instituţiei de a pasa vina în sarcina celui care, ce-i drept, are în grijă terenul. Din informaţiile pe care le deţinem, Municipalitatea ar fi dorit să negocieze la un moment dat cu privatul în cauză pentru terenul cu pricina, dar discuţiile au eşuat lamentabil. Totuşi, e greu de crezut că nu există pârghii pentru a obliga firmele concesionare să aibă grijă de terenul primit, dacă acest fapt... nu le vine de la sine.

POSURI VACANTE

DEDEMAN
DEDICAT PLANURILOR TALE

CONSULTANT VÂNZĂRI (confecționer perdele, draperii)

Descrierea postului:
- confecționarea de perdele și draperii conform comenzilor clienților
- vânzarea prin consiliere a produselor

Cerințe
- experiență în lucru cu mașina de cusut automată
- experiență în confecții textile

PERSONAL CURĂȚENIE:

Descrierea postului:
- asigură și întreține curățenia în întreg spațiul comercial și în zonele adiacente magazinului

Oferta (bonusuri, beneficii):
- salariu atractiv
- bonusuri periodice în funcție de performanță
- bonuri de masă

(H-99989)

Mai multe detalii puteți obține la telefon: 0751 031 301

CV -urile se depun:
- direct la magazinul DEDEMAN situat pe Calea Aurel Vlaicu, nr. 289 C

Mediasoft
Centru de Formare Profesională si Mediere a Muncii

Arad, b-dul Decebal nr. 6
Tel/fax 0257-255886,
0770-356137, 0734-225611
medsoft@arad.ro

Organizează **CURSURI** inițiere si perfecționare

Cursuri autorizate

1. Operator calculator electronic(COR 312201) -16.06.2010 (Windows, Word, Internet, baze de date)
2. Contabilitate generală (COR 343302) – 03. 06. 2010
3. Utilizare Access (baze de date)- 14. 06 .2010
4. Manager de proiect (COR 241919) – 25. 06.2010
5. Secretară (COR 411503) – 16.06.2010
6. Formator în educația adulților (COR 241205)-28.06.2010
7. Utilizare Excel (calcul tabelar)- 15.06.2010
8. Utilizare Power Point, HTML-(pagini Web)
9. Limbi moderne – din 07.06.2010 (engleză, germană, italiană, franceza, spaniolă)
10. Limba română pentru străini
11. Cursuri pentru copii – 01.07.2010

(H-111374)

Liceul Particular nr.1 Arad
Admitere 2010

A. Înățământ gimnazial – cursuri de zi
clasa a V-a
Se asigură program până la ora 1700

B. Învățământ liceal
a) cursuri de zi clasa a IX-a - fără taxă de școlarizare
b) cursuri Frecvență Redusă – cu taxă de școlarizare

C. Școală Postliceală
D. Cursuri de calificare

Mai multe detalii pe ***www.aradon.ro***

INFORMAȚII: Arad, str. Feleacului nr.1 - tel: 0257 / 256394
0257 / 280373

(H-111360)

Program publicitate:
pe B-dul Revoluției, nr. 81
luni-vineri: 8.00-18.00, duminică: 9.00-13.00,
pe Poetului 1C (hala 36)
luni-vineri: 9.00-16.00.

Provident Financial România

caută reprezentanți pentru acordarea de împrumuturi în Arad.

Cerințe: studii medii, abilități de comunicare, disponibilitate de a lucra ca persoană fizică autorizată.

Avantajele colaborării cu Provident:
✓Primești banii săptămânal
✓Lucrezi numai câteva ore pe zi
✓Nu ai nevoie de experiență

Vrei să afli mai multe?
Sună la **021 9877** (număr cu tarif normal) sau la **0750.100.250.**

PROVIDENT

Spitalul Sfântu Gheorghe Moneasa

Secția recuperare balneofizioterapie
Vă oferim următoarele servicii
○ Masaj
○ Electroterapie
○ Gimnastică medicală

Informații și programări la
Telefon 0257-313131; 0748194191

(H-111385)

SCP I.T. Management Advisors SPRL, Timișoara, str. Eugeniu de Savoya nr. 7, ap. 7/B, jud. Timiș, tel.: 0356-411552, fax 0256436672, anunță toți creditorii: SC Alex Royal Food SRL, CUI 16737271, Nădlac, str. G. Enescu, nr. 109, jud. Arad-în faliment conform sentinței comerciale nr. 1194/17.05.2010 pronunțată de Tribunalul Arad în dosar nr. 162/108/2010; SC Galant Trans SRL, CUI 10661743, Arad, str. Mihai Eminescu, nr. 7, et. 1, ap. 8, birou 6, jud. Arad-în faliment conform sentinței comerciale nr. 1197/17.05.2010 pronunțată de Tribunalul Arad în dosar nr. 907/108/2010; SC Publixpres SRL, CUI 18054801, Arad , str. Ecaterina Teodoroiu, nr. 3, et. 1, ap. 3B, jud. Arad-în faliment conform sentinței comerciale nr. 1198/17.05.2010 pronunțată de Tribunalul Arad în dosar nr. 1116/108/2010 si SC Smart Motors SRL, CUI 21862017, Arad, str. Calea Timișorii, nr. 50, jud. Arad-în insolventa conform sentinței comerciale nr. 1196/17.05.2010 pronunțată de Tribunalul Arad în dosar nr. 182/108/2010, ca termenul pentru înregistrarea cererii de admitere a creanțelor este 02.07.2010, termenul pentru verificarea creanțelor, întocmire, afișare și comunicare a tabelului preliminar al creanțelor este 12.07.2010, termenul limită pentru definitivarea tabelului de creanțe și soluționarea eventualelor contestații la tabelul preliminar 27.07.2010. Adunarea creditorilor va avea loc în data de 19.07.2010, incepand cu orele 14.00 la sediul administratorului din Arad, str. Ion Vidu nr. 4, ap. 1, având ca ordine de zi: prezentarea situației debitorului; desemnarea comitetului creditorilor; confirmarea administratorului judiciar; diverse. Cererea de admitere a creanței însoțită de documentele justificative, în două exemplare, va fi depusa la Tribunalul Arad la numarul de dosar corespunzator fiecarui debitor, fiind timbrata corespunzator. Se citeaza, pentru a se prezenta la sediul administratorului din Timișoara, str. Eugeniu de Savoya nr. 7, ap. 7/B, jud. Timiș in data de 21.06.2010, ora 13.00 in vederea predarii documentelor si a desemnarii administratorului special, sub sanctiunea decaderii, numitii: Bus Luminita, Sasu Mihaela, Iosipescu Zambra Nicolae Mircea, Coman Cornel, Perenyi Attila Stefan si Goruian Raluca. (H- 111212)

SCP I.T. Management Advisors SPRL, Timișoara, str. Eugeniu de Savoya nr. 7, ap. 7/B, jud. Timiș, tel. 0356-411552, fax 0256436672, in calitate de administrator judiciar, anunță toti creditorii SC Triplafix 2000 SRL, CUI 22729486, Arad, str. I.C. Brătianu, nr. 6-8, ap. 6, jud. Arad, -in insolventa ca termenul pentru înregistrarea cererii de admitere a creanțelor este 11.08.2010, termenul pentru verificarea creanțelor, întocmire, afișare și comunicare a tabelului preliminar al creanțelor este 08.09.2010, termenul limită pentru definitivarea tabelului de creanțe și soluționarea eventualelor contestații la tabelul preliminar este 06.10.2010. Adunarea creditorilor va avea loc în data de 13.09.2010, orele 14.00 la sediul administratorului din Arad, str. Ion Vidu nr. 4, ap. 1, având ca ordine de zi: prezentarea situației debitorului; desemnarea comitetului creditorilor; confirmarea administratorului judiciar; diverse. Cererea de admitere a creanței însoțită de documentele justificative, în două exemplare, va fi depusa la Registratura Tribunalului Arad la numarul de dosar 1236/108/2010, fiind timbrata corespunzator. Se citeaza dl. Mago Sandor Janos, pentru a se prezenta la sediul administratorului judiciar din Timișoara, str. Eugeniu de Savoya nr. 7, ap. 7/B, jud. Timiș in data de 21.06.2010, orele 12.00, in vederea predarii documentelor si a desemnarii administratorului special, sub sanctiunea decaderii.

S.C. ASTRA VAGOANE CĂLĂTORI S.A.

angajează:

- şef manevră CFU
- tehnician frigotehnist

Cv-urile se trimit la nr.fax: 0257/258168 până la data de 15.06.2010 sau personal la sediul societății din Arad, Str.Petru Rareș nr.1-3

(H-27802)

(H-107066)

CABINET MEDICAL
de medicină de familie

angajează asistentă cu experiență.
Tel: 0770281714

(H-111228)

S.C. SIRE S.R.L.

angajează **operatori asamblare cablaje - femei.**
Condiții minime: *absolvenți a 10 clase, sau școală profesională tehnică. Experiența constituie un avantaj.*
Telefon 0257/218748 sau la sediul societății, str. Zimandului F.N.

(H-99524)

(H-110964)

S.C. ANGAJEAZĂ:

● ŞOFERI.CU EXP+A.D.R ● MECANIC
● VOPSITOR AUTO ● MUNCITOR
INFORMAȚII LA TEL 0744784492

GARSONIERE

• **Ocazie- garsoniere** 42 mp- ultracentral, etajul 1, nou 2010 preț 17.000 Euro. Informații 0753.815.178, 0740.418.252. 90100

• **Vând garsonieră** confort I, Pâncota, 11.000 Eur negociabil. Telefon 0754.784.163. 93683

• **Vând garsonieră,** zonă centrală, etaj II, 35mp. Telefon 0740240273 90241

AP.1 CAMERĂ

• **Apartament 1** cameră (bloc de apartamente) Intim, et.IV, 13.900 Euro. 0744.849.390. 114190

• **Vând apartament** 1 cameră, etaj 4, Boul Roșu, 0722.479.337. 107000

AP.2 CAMERE-ARAD

• **Vând apartament** 2 camere decomandat Vlaicu, A7, etaj 4/10 mobilat și utilat modern, 60 mp, climatizat, 36.000 Euro, negociabil, persoană fizică. 0744.920.584, 0740.851.950. 99023

• **Vând apartament** 2 sau 3 camere, central, 68 mp, etaj 3, nefinisat, 49.000 Eur. Telefon 0745.346.967. 110959

• **Vând apartamente** cu două camere și spațiu comercial în bloc nou, pe Cocorilor, 0746.194.428, 0762.213.545. 972391

AP.3 CAMERE-ARAD

• **Vând apartament** 3 camere în Arad, B- dul Revoluției sau schimb cu apartament 2 camere. Telefon 0757.114.628. 100500

• **Vând apartament** 3 camere, zona 300 lângă Maranata, complet mobilat și utilat, inclusiv termotecă, ocupabil imediat, telefon 0720.444.020. 99224

• **Vând apartament** 3 camere zonă centrală. Telefon 0743.050.092. 111227

AP.4 CAMERE-ARAD

• **Vând apartament** 4 camere zona 300 Micălaca, lângă Maranata, utilat și mobilat, merită văzut. Informații 0745.668.197. 94243

CASE-ARAD

• **Vând casă** parter+mansardă, 1200 mp teren Micălaca. ☎ 0748.254.270. 114184

• **Vând casă** veche, ST= 576 mp, SC= 148 mp, Arad, str. Dorel Sibii 16 (fostă Grănicerilor) zona Intim, singur în curte, intrare auto, grădină, stradă liniștită, preț informativ, 90.000 Eur. Tel. 0745.582.015. 106871

CASE-JUDEȚUL ARAD

• **Vând casă** Chișineu- Criș Argeș nr. 2, Informații 0724.521.575, 0726.455.653. 72847

• **Vând casă** complet mobilată, apă curentă, baie și grădină, 1.000 mp în satul Pescari nr. 67, comuna Gurahonț.Telefon 0729.626.385. 104410

• **Vând casă** cu grădină în Sânleani, poziție bună. Telefon 0730.477.094. 95751

• **Vând casă** localitatea Horia. Telefon 0744.706.183, ora 16- 20. 105789

• **Vând casă** în Pecica, preț negociabil, 0757.722.904. 110936

• **Vând casă** 2 corpuri +anexe+ teren arabil, sat Camna nr. 112, comuna Șilindia. Informații 0766.100.436. 95774

• **Vând urgent** casă cu etaj în Păuliș sau schimb cu apartament. Preț 53.000. Telefon 0757.114.628. 100507

CASE-ALTE JUDEȚE

• **Vând casă** în Batania 14.000 Eur negociabil. Telefon 0748.622.480. 98201

CASE DE VACANȚĂ-ALTE JUDEȚE

• **Case și** terenuri intravilan BATTONYA, DOMBEGHYHAZA, ieftin, utilități, PersoanăFizică, 0722- 257409. 73200

VILE-ARAD

• **Ocazie vând** vilă Confecții 140 mp, P+M, 3 camere, preț 43.000 Euro, telefon 0740.418.252., 0753.815.178. 90097

SPATII COM-ARAD

• **Spatiu comercial** CONFECȚII, 66 mp. vitrină- mare, PersoanăFizică, preț ocazie, 0722- 257409. 73170

• **11.500.mp șoseaua** NĂDLAC, FS mare, utilități, Proiect HOTEL, 0722- 257409. 73196

TERENURI LOCAL

• **P.F. vând** 1500 mp teren în Grădiște. Informații 0745.139.381. 100470

• **P.F. vând** 8700 mp teren agricol în intravilan. Informații 0745.139.381. 100467

• **Vând loc** casă în Grădiște între case 466 mp, 33.000 Eur, 0745.615.820. 93750

• **Vând loc** de casă (581 mp) cu fundație casă și gard turnate în Vladimirescu (Via Carmina). Ofer proiect gratis, negociabil. Telefon 0732.313.557. 99017

• **Vând parcelă** 2500 mp la centură, PUZ aprobat pentru construcții comerciale și servicii. 0722.521.300. 50866

• **Vând parcelă** 8000- 15000 mp, la centură-Micălaca, PUZ aprobat pentru construcții comerciale, servicii, industriale. Telefon 0722.521.300. 50866

• **Vând teren** intravilan în Alfa pe str. Zorilor, suprafață 450 mp FS 13 ml, aproape de viitoarea autobandă, la prețul de 24.000 Eur negociabil. Telefon 0741.158.777. 106488

• **Vând 3.8** ha teren pentru construcție hale, depozite, cu PUZ aprobat, front 75 M la centură. Telefon 0722.521.300. 50866

• **Vând 5ha** teren cu PUZ pentru construcții comerciale, servicii, industriale, front 82M la centură. Telefon 0722.521.300. 50866

• **Vând 500** mp teren str. Tabakovici. Informații 0744.764.570. 104705

TERENURI JUDEȚ

• **Vând loc** de casă Mâsca, curent, apă, 70 m soșea. Informații 0752.134.976. 93889

• **Vând teren** intravilan localitatea Frumușeni (10 km de Arad), 720 mp, pe colț, utilități apă, curent. Preț 6.900 Eur negociabil. Telefon 0742.633.426. 110830

• **Vând teren** la Șiria suprafața 25 ha compact, la prețul de 2200 Eur negociabil. Telefon 0741.158.777. 106537

• **Vând teren** 3000 mp compact, în Călugăreni, cartier vile, la șosea, colț. Telefon 0751.137.277, 0751.137.278. 100012

• **Vând trei** locuri casă a câte 800 mp, utilități, întabulate, în Măndruloc, 0745.303.200. 100511

IMOBILE CHIRII

• **Închiriez apartament** 2 camere Micălaca, mobilat, telefon 0740.150.501. 88499

• **Închiriez apartament** vis- a- vis de Kaufland, blocul Bermo, complet mobilat.Telefon 0769.005.700. 100466

• **Închiriez apartament** 3 camere Piața Mică, etaj III, mobilat, la prețul 200 Eur/lună. Telefon 0743.308.024. 107076

• **Închiriez apartament** 2 camere UTA, blocuri noi, amenajat, mobilat, nou, preț 250 Eur/lună. Telefon ☎0743.036.482, 0357/426670. 107111

• **Închiriez casă** în Grădiște, 2 camere, bucătărie, baie, singur în curte la prețul de 250 Eur+ garanție. Tel. 0743.308.024. 107073

• **Închiriez casă** în Grădiște nouă P+E cu garaj, singur în curte la prețul 600 Eur negociabil/ lună. Telefon 0741.158.777. 107210

• **Închiriez sau** vând apartament 2 camere Vlaicu, mobilat, telefon 0723.447.510, 0728.364.164. 55943

• **Închiriez(ofer) garsonieră** confort I, Micălaca- Miorița, mobilată. 0357/802.294, 0741.243.637. 114183

• **Caut să** închiriez garsonieră în zona Alfa. Telefon 0756.527.426. 107348

• **Ofer casă** spre închiriere. Telefon 0743.453.266. 111107

• **Ofer spre** închiriere apartament 3 camere, Alfa. Telefon 0745.118.765. 90135

• **Ofer spre** închiriere, garsonieră, frumos amenajată, confort III, zona UTA. Telefon 0745.604.162, 0723.382.064. 100019

SPAȚII COM-ARAD

• **Închiriez spațiu** (20 mp) ultracentral str. N. Bălcescu. Informații 0755.026.315. 100473

• **Închiriez spațiu** comercial Bd- ul Revoluției 4 (90 mp) și P-ța Gării 1 (125 mp). 0727.798.269. 75694

• **Închiriez spațiu** comercial 55 mp în Grădiște pe principală, str. Petru Rareș 55 Arad, cu toate utilitățile. Informații telefon 0744.556.739. 106009

• **Închiriez/Vând hale** în Parcul Industrial Uta.Telefon 0721.288.570. 105939

• **Frizerie închiriază** spațiu cosmetică, manichiură- pedichiură, masaj. Telefon 0742.065.404. 93996

OFERTE LOCURI DE MUNCĂ

• **Angajăm șoferi** taxi, spălători auto. Informații 0257/275.650, 0257/227.056. 99052

• **Angajăm brutar** cu experiență, salar atractiv. 0744.875.054, 0742.218.693. 107105

• **Angajăm brutari** și feliatori cu experiență. Informații 0751.176.710. 114188

• **Angajăm vulcanizator** montator roți cu sau fără calificare.Informații telefon 0732.549.632. 111458

• **Angajez șofer** profesionist pentru distribuție, ospătar și ajutor bucătar. Telefon: 0729.155.540.

• **Angajez femei** prelucrare (ansamblare cablu). Telefon 0740.130.259. 100501

• **S.C. angajează** mecanic utilaje pentru autogreder. Salar motivant. Informații 0735.525.735. 110915

• **SC angajează** ambalator manual bărbat. Telefon 0257/288035. 96383

• **Stație peco** angajează ajutor bucătar. C.V.- uri la 0257/219.750 sau otolea@yahoo.com. 110900

PRESTĂRI SERVICII

• **Școală șoferi** face înscrieri categoria A, B - promoție - 750 lei. Telefon 0257/282440, 0728.877.133. 111479

• **A Acord** garanție 1 an reparații mașini spălat 0744241398, 0357/401569,0257/259146. 110920

• **Executăm toate** construcțiile, renovări, acoperișuri, amfore, interioare exterioare. Informații 0747.999.830. 114178

• **Execut: renovari,** tencuieli, rigipsari, faianta, parchet, zugraveli. 0743091968. 111392

CONSTRUCȚII

• **ABC acasă** balast, nisip, pământ, ridic molozul, execut demolări. 0745.003.019. 114177

• **ABC acasă** balast, nisip, pământ, ridic molozul, execut demolări. 0757533505 114177

• **ABC nisip,** balast, execut demolări, curățenie, pivnițe, poduri, ridic moloz. 0749.974.182. 114177

• **ABC nisip,** balast, execut demolări, curățenie, pivnițe, poduri, ridic moloz. 0740.888.703. 114177

• **Aduc acasă,** balast, nisip, sorturi între 3- 5 mc la cele mai mici prețuri. Telefon 0741.972.216. 105658

• **Vând nisip** balast, execut demolări, curățenie, pivnițe, poduri, ridic moloz. 0721.707.890. 114177

AUTO ROMÂNEȘTI

• **Cedez contract** leasing Logan MCV Diesel 7 locuri, 0748.750.516. 90189

• **Vând Dacia** auto utilitară, 4 uși, dublă cabină, 1,9 Diesel 4x4, an 2006. Preț bun. Telefon 0257/212255. 95818

AUTO STRĂINE

• **Vând autoturism** Toyota Avensis Executiv, an de fabricație 2008, capacitate cilindrică 2000 cmc, benzină, 34.500 km la bord, full option, preț negociabil. Informații la telefon 0722.245.496. 90646

• **Vând VW** Golf 3, înmatriculată, bleumarin, an 1994,2+1 uși, motor 1896cm3, diesel,consum mediu de 5,5 %,cutie manuală 5+1,servo, stare bună, mp3 player,închidere centralizată cu telecomandă, VT 2011,2.500EURO, negociabil.Telefon 0723.435.681. 95812

MOTOCICLETE-VÂNZARE

• **Vând Cagiva** Frecia 1,25 ccm, an 1989, preț 800 Eur, 0749.549.948. 110824

GARAJE

• **Vând garaj,** zona 300 vis- a- vis de bloc 317. Informații 0257/350607. 114182

ELECTRONIC PLUS

• **VÂND lăzi, congelatoare, combine, mașini spălat 350- 550 lei, vitrine frigorifice, anvelope. www.madona.ro Rate angajaților, pensionarilor vârstă- boală, ☎0769.005.400.** 8694

MOBIDOM

• **Mobilă și** geamuri termopan second Germania. Preț negociabil, transport gratuit, Lipova. Telefon 0727.811.500 Calitate nemțească! 105635

PIERDERI

• **Pierdut carnet** de șomaj pe numele Szakacs Attila. Îl declar nul. 111417

Zeci de pelicani au fost acoperiţi de petrol. Ecologiştii au reuşit să prindă o parte din păsări pe care le-au spalat şi pe care le vor ţine deocamdată în adaposturi. FOTO: EPA

Poluarea ajunge în Florida

Statele Unite au lansat o anchetă penală vizând compania British Petroleum.

Barack Obama pe plaja din portul Fourchon, Loiusiana FOTO: EPA

MIAMI. Departamentul american de Justiție a lansat anchetă penală și una civilă vizând British Petroleum, în urma deversării de țiței în Golful Mexic, cea mai gravă din istoria Statelor Unite. „Vom acuza în baza legii pe oricine a încălcat legea", a spus Procurorul General al SUA, Eric Holder. „Dezastrul este o tragedie", a adăugat el.

Dezastru ecologic

Holder a anunțat lansarea anchetei în cursul unei conferințe de presă organizate la New Orleans, după ce președintele Barack Obama a calificat deversarea drept „cel mai grav dezastru ecologic de acest fel din istoria" Statelor Unite. „Angajamentul meu solemn este că îi vom aduce pe cei responsabili în justiție", a afirmat șeful statului.

> Angajamentul meu solemn este că îi vom aduce pe cei responsabili în justiţie
>
> BARACK OBAMA

Deversarea de petrol a început în 20 aprilie, în urma unei explozii la bordul platformei Deepwater Horizon, pe care BP a închiriat-o de la compania elvețiană Transocean. Societatea americană Halliburton oferea servicii pe platformă.

Holder a spus că a inspectat o parte din pagubele produse, a fost informat în legătură cu evoluția situației de Paza de Coastă și s-a întâlnit cu procurorii din zonele afectate.

Departamentul Justiției se va asigura că banii contribuabililor vor fi returnați și că pagubele la mediu și faună vor fi compensate, a dat el asigurări.

British Petroleum va coopera cu Departamentul Justiției, a spus Jon Pack, un purtător de cuvânt al companiei.

Sfere de catran

Pata de petrol din Golful Mexic se apropiere de plajele din nord-vestul Floridei, au anunțat autoritățile citate de BBC. Pata, care conține mii de sfere de catran, potrivit guvernatorului Floridei, Charlie Crist, se află la numai 15 kilometri de Pensacola. „Facem tot posibilul pentru a proteja plajele", a declarat Crist.

Potrivit estimărilor, țițeiul va atinge țărmul Floridei astăzi, iar echipele de intervenție instalează numeroase bariere de-a lungul coastei, într-un efort de a proteja plajele și fauna.

Între timp, eforturile BP de a opri scurgerea continuă, compania încercând să taie țeava sparta de pe fundul mării și să o acopere.

SURSA: NEWSIN

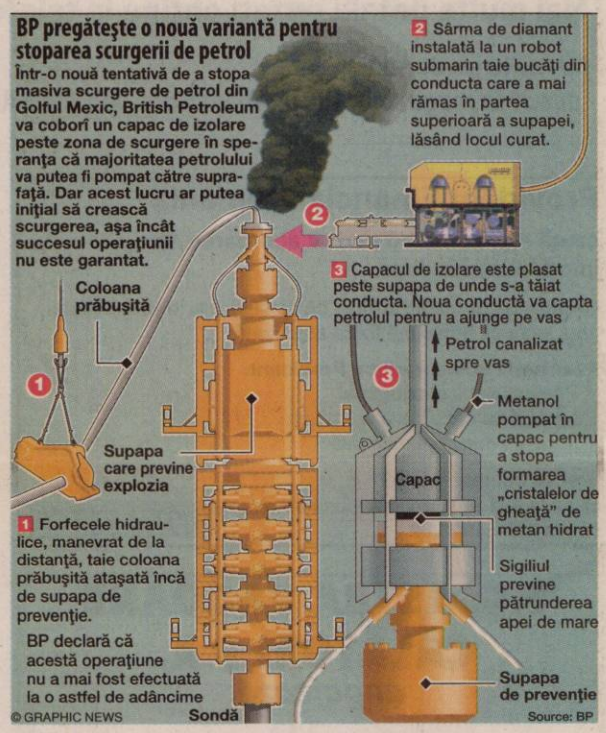

> Facem tot posibilul pentru a proteja plajele
>
> CHARLIE CRIST

Angajaţi ai BP culeg bile de gudron pe insula Dauphin FOTO: EPA

Voluntari Greenpeace curăţa plaja din Fourchon FOTO: EPA

Deversarea de ţiţei FOTO: EPA

Platforma petrolieră Deepwater Horizon FOTO: EPA

IMPACTUL POLUĂRII

British Petroleum
Compania BP alocă 500 de milioane de dolari pentru un program de cercetare care va studia impactul exploziei platformei petroliere Deepwater Horizon asupra mediului marin şi litoralului din Golful Mexicului.

Victime
În urma exploziei platformei petroliere Deepwater Horizon au murit 11 persoane.

Poluare
Din puţul de petrol se scurg în prezent circa 800.000 de litri de ţiţei pe zi, la o adâncime de 1500 de metri.

Mareea neagră
Peste 55 de kilometri de litoral din Louisiana a fost afectat de mareea neagră din Golful Mexic, potrivit autorităţilor

Despăgubiri
Guvernatorul Floridei, Charlie Crist, a cerut British Petroleum 35 de milioane de dolari, pentru o campanie publicitară care să relanseze turismul din nordul statului federal, afectat de imaginea plajelor pline de petrol.

Fonduri
Preşedintele american Barack Obama a cerut Congresului cel puţin 129 de milioane de dolari, pentru a lupta împotriva petei de petrol din Golful Mexic.

Compensarea pagubelor
Departamentul american de Justiție se va asigura că banii contribuabililor vor fi returnaţi şi că pagubele la mediu şi faună vor fi compensate, în urma anchetei penale şi civile vizând British Petroleum.

Experţii au fost audiaţi în Congres

Efectele deversării de petrol din Golful Mexic vor fi resimţite până în Europa, spun experţi.

WASHINGTON. Efectele deversării de petrol din Golful Mexic vor fi resimțite până în Europa și din zona Arctică, a declarat un om de știință, audiat în Congres, relatează CNN.

Alți oameni de știință și cercetători invitați în Comisia pentru energie și comerț a Camerei Reprezentanților au avertizat că miile de barili de petrol deversați în Golful Mexic ar putea duce la un dezastru ecologic de proporții necunoscute. Audierile au avut loc în cadrul eforturilor de a analiza o gamă largă de păreri ale experților pentru a identifica cele mai bune metode de contracarare a efectelor poluării cu țiței.

„Nu este numai o problemă regională pentru faună", a subliniat Carl Safina, președintele institutului Blue Ocean. El a avertizat că numeroase forme de viață marină din Atlantic „vin în Golf pentru a se înmulți".

> Nu este numai o problemă regională pentru faună
>
> CARL SAFINA

Safina consideră că BP folosește dispersanții ca instrument de relații publice, pentru ca populația să nu vadă mărimea petei de petrol.

Sylvia Earle, de la Nationa Geographic Society, a subliniat că a cere BP să joace un rol în eforturile de a ține sub control dezastrul ecologic este același lucru cu „a cere vulpii să aibă grijă de găini".

„Trebuie să ne temem de faptul că nu știm" amploarea deversării și pagubele produse, a adăugat ea.

SURSA: NEWSIN

James Cameron se implică

WASHINGTON. După mai multe eșecuri ale companiei petroliere British Petroleum de a opri deversarea de țiței din Statele Unite, Hollywoodul își oferă ajutorul, relatează Sky News. Regizorul filmului Titanic, James Cameron, și expertul care a construit un submarin pentru filmul „Abisul", din 1989, s-au alăturat discuțiilor de la Washington pentru găsirea de metode inovatoare pentru a opri deversarea.

Conform unui studiu bazat pe imagini din satelit, pata de petrol, provocată de scufundarea platformei Deepwater Horizon are de acum o suprafață de 24.435 de kilometri pătrați, care corespunde suprafeței Sardiniei, a doua insulă ca suprafață din Marea Mediterană. Studiul se bazează pe imagini din satelit realizate timp de 12 ore, de marți seara până miercuri, de centrul specializat CSTRS care depinde de Universitatea din Miami.

SURSA: NEWSIN

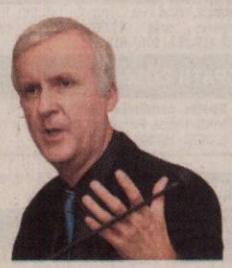

James Cameron FOTO: EPA

DECESE

Cu adâncă durere anunţăm decesul la vârsta de 47 ani, după o scurtă şi grea suferinţă, a celui care a fost soţ, tată, fiu, ginere şi frate

ŞIPOŞ ADI.

Înmormântarea va avea loc astăzi, 7 iunie 2010, ora 14.00, de la capela cimitirului din Grădişte.

Familia îndoliată

CONDOLEANŢE

Grupa mică A a Grădiniţei P.P.14 împreună cu colectivul de cadre didactice este alături de colega lor, Regetar Natalia, în aceste momente dureroase pricinuite de decesul fulgerător al tatălui ei. Sincere condoleanţe familiei îndoliate!

Asociaţia de proprietari Aleea Agnita bl. H, este alături de familia îndoliată, în momentele grele ale pierderii celui care a fost vecinul nostru,

ZBÂRCEA GHEORGHE.

Sincere condoleanţe!

Colectivul secţiei A.T.I. al Spitalului Matern Arad, transmite compasiune şi sincere condoleanţe colegei Doina Ile în durerea prin care trecere, pricinuită de pierderea soţului, după o lungă şi grea suferinţă. Dumnezeu să-l odihnească în linişte şi pace!

Mulţumim tuturor fraţilor întru Hristos Domnul Nostru pentru aprecierea de a fi alături de noi în acest moment greu al despărţirii de cea care a fost

VIORICA IORDACHE,
fostă CĂTANĂ.

Nu te vom uita niciodată şi vei rămâne în amintirea fraţilor şi surorilor, a unchilor şi a mătuşilor, a verişorilor de aproape şi de departe, a vecinilor, a colegelor de servici, a prietenelor şi prietenilor.
DUMNEZEU SĂ VĂ RĂSPLĂTEASCĂ!

Familia îndoliată

Anunţurile de deces se publică GRATUIT!

SERVICII FUNERARE

IN MEMORIAM
NON STOP!
KUKI - servicii funerare complete
Oferă toată gama de sicrie, accesorii şi servicii funerare la preţuri avantajoase.
- cameră toaletat
- cameră frigorifică
- capac frigorific
Transport Intern şi Internaţional
Contact: Arad, str. Mihai Eminescu, nr. 4 (în curte)
Tel: 0257/211.929, mob: 0723343964
www.inmemoriamkuki.com
(H-698814)

Preluarea anunţurilor pentru următoarea zi se face până la ora 15.00 la ambele sedii, cu excepţia anunţurilor de deces, care se primesc până la ora 18 .00, la sediul din Bd. Revoluţiei 81 .

RO STYL COMPANY
SERVICII FUNERARE
Arad, Str. Eminescu nr. 22
(lângă Poştă)
tel. 21.44.22,
mob. 0728.690.121
TOTUL ESTE NEGOCIABIL
Gratuit:
- capac frigorific (1 zi)
- transport sicriu gol în Arad
PLATA DUPĂ ÎNMORMÂNTARE
TRANSPORT INTERN ŞI EXTERN
H-695410

COMEMORĂRI

Au trecut 6 săptămâni, obişnuite pentru unii, dar pline de dor şi de durere pentru noi. S-au scurs fără tine zile în care privind chipul tău, părându-ne că-ţi auzim glasul, aşteptând venirea ta. Tot ce ne înconjoară ne aminteşte de tine, draga noastră soţie, mamă şi bunică

STOINOVICI LIDIA.

Bunul Dumnezeu să-ţi odihnească sufletul unde drepţii se odihnesc!

Fam. Stoinovici şi Godja

Dragă

FELIX-COSMIN
în loc de La mulţi ani,
al 34-lea

îţi spunem Dumnezeu să te ierte, să vegheze sufletul tău, să-ţi dea odihna şi fericirea Raiului.

COSMIN,

eşti mereu în sufletul şi mintea noastră, uitarea nu are puterea să şteargă amintirea ta. Cu fiecare zi ne este mai dor de tine şi mai greu fără tine.

Mami şi tati nemângâiaţi

Când se stinge o flacără o aprinzi din nou, dar când se stinge o viaţă o plângi mereu.
Se împlinesc 10 ani de când ai plecat dintre noi dragul meu fiu

DĂNILĂ CRISTIAN,
din Vladimirescu,
azi ar fi fost
ziua ta de naştere.

Dumnezeu să te odihnească în pace!

Mama, fratele Sorin,
soţia ta cu copiii
Ciprian şi Claudiu

O rugăciune, un gând frumos, lacrimi şi durere la împlinirea a 2 ani de la trecerea în veşnicie, prea devreme, a dragei noastre soţie, mamă, soacră şi bunică

Ing.
COSTE
ZENOBIA LIVIA,
născută JURCULEŢ,
din Covăsânţ.

Bunul Dumnezeu să-i vegheze sufletul şi să o odihnească în pace! Nu te vom uita niciodată!

Familia îndurerată

Cu durere anunţăm că se împlinesc 15 ani de la decesul dragului nostru soţ, tată şi bunic

RAŢIU NICOLAE,
din Pâncota.

Dumnezeu să-l odihnească!

Familia

- **Pierdut Certificat** constatator emis în baza Legii 359/2004 nr. 17666/12.03.2009 şi Certificat de înregistrare seria AB nr. 1619047 emis pe P.F. Faur Maria Vili. Le declar nule. 112525
- **Pierdut polițe** eliberate de Allianz Ţiriac Arad cu seriile: 600389682; 351096682. Le declar nule. 107829
- **S.C. Nova** B S.R.L. pierdut certificatul de înregistrare şi certificatul constatator de la înfiinţare. Le declar nule. 114189

ANIMALE-PĂSĂRI DOMESTICE

- **Vând căţei** Lup.Telefon 0745.513.070, 0721.672.814. 95868
- **Vând lapte** de capră şi 2 iezi de 2 luni str. Lipovei nr. 27 Micălaca, orele 17- 19. 100394
- **Vând porci** graşi, rasă de carne, telefon 0744.855.910. 114179
- **Vând vacă** Bălţată românească cu lapte, 5 ani. Telefon 0723.169.986. 111471

MAŞINI,UTILAJE,INSTALAŢII

- **Vând circular** cu pretăetor şi exhaustor 5.500Euro sau schimb cu autoturism, 0748.750.516. 90183

ÎMPRUMUTURI FINANCIARE

- **Oferim împrumuturi** 1.000- 100.000 Euro! 1- 12 luni! Întreaga plată la final. 0726.842.692, 0743.787.609, 0763.845.555. Posibilităţi prelungire contract împrumut 0% dobândă 95792
- **Ofertă! Valută** rapid cu 4% plata la final! Telefon 0721.492.429. 93615

CITAŢII

- **Se citează** Gligor Silvia, domiciliată în Arad, str. Trandafirilor nr. 10, ap. 1, pârâtă în dos. nr. 7344/55/2010, Judecătoria Arad în 23.06.2010, sala 215, pentru încredinţare minori. 108582

DIVERSE

- **Cumpăr cupru** 17 lei, alamă 9 lei, aluminiu 3 lei, inxo 5 lei, motoraşe 10 lei, pene, fier 0.5 lei, aur 18 k 80 lei, 14 k 65 lei. 0748.912.117. 93678
- **Cumpăr pene** de gâscă, fier vechi, neferoase- cupru, alamă, aluminiu, baterii uzate, preţ foarte bun! 0741.689.068. 95781
- **Cumpăr pene** de gâscă vechi şi noi, baterii auto uzate, fier vechi, cupru, alamă, aluminiu, preţuri convenabile. 0742.299.805, 0749.974.783. 95785
- **Cumpăr** cupru 17 lei, alamă 9 lei, aluminiu 3,30 lei, inox 5 lei, motoraşe 10 lei, pene, fier vechi 50 bani, 0748.607.706 93506
- **Vând tablouri** pictori consacraţi. Informaţii 0723.268.475, 0744.770.917. 110957

APELURI

- **Gaudeamus igitur...** În 12 iunie 2010 are loc revederea absolvenţilor Liceului din ineu promoţia 1960. Întâlnirea la orele 10,00 la Şcoala Veche (centru). Veniţi! 106294

Motorul de căutare locuri de muncă potrivit pentru tine !
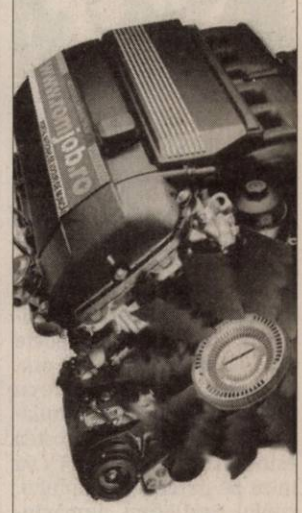

EXPERŢI ÎN IMOBILIARE
romimo.ro
PIAŢA DE IMOBILIARE A ROMÂNIEI

INFORM MEDIA

INFORM MEDIA, editorul cotidianelor Jurnal Arădean şi Arad Expres, parte a grupului multinaţional Inform Media, care îşi desfăşoară activitatea în domeniul presei locale tipărite

CAUTĂ

Distribuitori de presă (în cutii poştale) pentru localităţile: Ghioroc şi Aluniş.

Cerinţe:
Seriozitate;
Dinamism;
Conştiinciozitate.

Se oferă:
Salariu atractiv;
Timp de lucru 2 ore.

Informaţii suplimentare la telefon:
0257/228.586 sau 0728.284.737,
de luni până vineri între orele 9-17.

Seal şi Heidi FOTO: EPA

Sfătuiesc cupluri la reality show

LOS ANGELES. Modelul german Heidi Klum şi soţul său, cântăreţul britanic Seal, vor fi consilieri matrimoniali într-un reality show din Statele Unite, în care cele două vedete vor călători în mai multe oraşe pentru a sfătui cuplurile cu probleme în căsnicie. Intitulată „Love's Divine" (Dragostea este divină), emisiunea TV va miza pe puterea exemplului, cuplul Seal-Klum numărându-se printre cele mai stabile din lumea mondenă. În luna mai, Heidi Klum şi Seal au sărbătorit cinci ani de căsnicie şi au reînnoit jurămintele pe o plajă mexicană din Costa Careyes. **SURSA: NEWSIN**

Morţi şi case distruse

OHIO. Cel puţin patru persoane şi-au pierdut viaţa, 50 de case au fost distruse, iar mai multe au fost avariate în urma tornadelor şi furtunilor care au afectat statele Illinois, Ohio şi Michigan, relatează Fox News. Şeful pompierilor din Lake Township, din nord-vestul Ohio, a declarat că mai multe persoane au fost internate. Oficialul a apreciat că furtuna a afectat grav această regiune unde predomină agricultura şi industria uşoară. **SURSA: NEWSIN**

Povestea lui Ake câştigă la TIFF

Trofeul Transilvania al TIFF 2010 a fost câştigat de filmul thailandez „Poveste anodină".

CLUJ - NAPOCA. Juriul Festivalului Internaţional de Film Transilvania (TIFF) a acordat sâmbătă seara marele premiu al festivalului, trofeul Transilvania, filmului „Poveste anodină" din Thailanda. În competiţie pentru Trofeul Transilvania au intrat 11 filme, din care două româneşti. Premiul a fost prezentat de ministrul Culturii şi Patrimoniului Naţional, Kelemen Hunor, care l-a îndemnat pe directorul TIFF, Tudor Giurgiu, să nu caute alte locuri pentru organizarea festivalului, aşa cum a ameninţat zilele trecute. Regizoarea Anocha Suwichakornpong a preluat premiul, declarându-se încântată de Cluj şi de România, ţară în care vine pentru prima dată. „Mundane History" sau „Poveste anodină" spune povestea lui Ake, un tânăr ţintuit la pat, după ce un accident îi paralizează picioarele. De el are grijă Pun, un asistent angajat de Thanin, stoicul patriarh al familiei. Folosind o structură non-lineară, filmul se concentrează pe detaliile lumeşti, aproape insignifiante, ale vieţii de zi cu zi. Dar începem să înţelegem secretele ascunse de faţada liniştită a casei. Pelicula a primit anul acesta Tigrul de Aur la Festivalul de la Rotterdam.

Publicul TIFF 2010 a preferat un alt film din competiţie, şi anume pelicula spaniolă „Graşii". **SURSA: NEWSIN**

Mărturii noi împotriva premierului Berlusconi

ROMA. Divorţul premierului Silvio Berlusconi ar putea lua o nouă întorsătură, după ce soţia sa, Veronica Lario, a obţinut dreptul de a chema o fostă prostituată şi un fotomodel să depună mărturie în legătură cu destrămarea căsniciei lor, scrie The Sunday Times.

Veronica Lario, soţia lui Berlusconi timp de 19 ani, a cerut divorţul în mai anul trecut, după ce premierul italian a participat la petrecerea pentru aniversarea majoratului a lui Noemi Letizia, un fotomodel din Napoli. Lario l-a acuzat ulterior pe Berlusconi că are relaţii cu minore.

Surse apropiate negocierilor pentru divorţ au declarat că Gloria Servetti, judecător din Milano, a decis termenii separării luna trecută, după

Patrizia D'Addario, martor la proces FOTO: FAN

ce Lario şi Berlusconi nu au reuşit să ajungă la o înţelegere, în pofida celor două audieri din ianuarie şi mai, cu durata de cinci ore. **SURSA: NEWSIN**

Infractori la curăţenie

NEW ORLEANS. Un consilier din Louisiana a declarat că persoane care au cazier se numără printre cei care curăţă petrolul scurs în Golful Mexic după scufundarea platformei Deepwater Horizon, ceea ce îngrijorează comunităţile locale, relatează CNN. „Ultima dată când am numărat, erau peste 180 de muncitori cărora li se ceruse să plece pentru că aveau caziere (...), ceea ce îngrijora comunităţile locale", a explicat consilierul Chris Roberts. El a pus sub semnul întrebării şi pregătirea acestor muncitori, subliinind că mai multe costume de protecţie pentru lucrul cu materiale periculoase au fost lăsate incorect. Roberts a spus că a auzit de la locuitori din zonă că le găsesc în curţi, canalizări şi şanţuri. BP a refuzat să comenteze afirmaţiile oficialului. **SURSA: NEWSIN**

www.aradon.ro
Mai multe poze cu Elena

ELENA

Născută în zodia Scorpion, pasiunea ei este jurnalismul.

DIN NOU LA CUIB

Barza şi-a preluat cuibul din Biegen şi acum are pui, deşi în zonă au avut loc transformări faţă de anul trecut, aici construindu-se o parcare şi un pub. FOTO: EPA

Putin a hrănit un elan

MOSCOVA. Premierul rus Vladimir Putin, care a făcut de-a lungul timpului diverse lucruri pentru a-şi cultiva imaginea de macho, precum „neutralizarea" unui tigru ce ameninţa jurnalistii, a vizitat vineri parcul naţional Losini Osrov, unde a hrănit cu biberonul un elan, relatează Voice of Russia. După aceea, premierul a plantat mai mulţi copaci împreună cu un grup de elevi.

Un băiat i-a reproşat şefului Guvernului că autorităţile nu sunt suficient de ferme în privinţa celor care distrug mediul. „Cred că Guvernul ar trebui să fie mai sever în ceea ce priveşte încălcarea legilor pentru protecţia mediului", a spus copilul. El a propus şi introducerea de amenzi pentru cei care aruncă gunoaie pe stradă şi taie copaci.

„Sunt de acord în totalitate. Natura rusă este un cadou pe care l-am primit de la Dumnezeu. Este o minune pe care o vedem în fiecare zi şi pe care trebuie să o protejăm", i-a răspuns premierul.

Putin a promis şi că va transmite propunerile elevului guvernului. „Le vom examina la nivelul Ministerului Resurselor Naturale sau la un nivel mai înalt", a adăuhat el.

Copiii i-au dat şefului Guvernului o şapcă de baseball cu emblema Tânărul Ecologist şi un elan de pluş. **SURSA: NEWSIN**

L-a hrănit cu biberonul FOTO: EPA

Două ore de concert Aerosmith

Complexul Zone Arena a fost proiectat ca prima locaţie profesionistă destinată concertelor în aer liber.

Aerosmith la Arena-Bucureşti FOTO:FAN

BUCUREŞTI. Concertul pe care trupa rock americană Aerosmith îl va susţine pe 18 iunie la Bucureşti va avea loc în cadrul noului complex Zone Arena din Bulevardul Barbu Văcărescu 164, cartierul Floreasca, şi nu la Romexpo, cum fusese anunţat iniţial, au comunicat organizatorii evenimentului, compania Events.

„Zone Arena oferă avantaje funcţionale în plus, iar mutarea va permite, de asemenea, suplimentarea celor mai ieftine bilete (la Gazon B), epuizate momentan în configuraţia oferită de locaţia iniţială, Romexpo. Complexul Zone Arena a fost proiectat ca prima locaţie profesionistă destinată concertelor şi manifestărilor în aer liber, oferind o serie de beneficii logistice adecvate (scenă proprie, tribune, configuraţie modulară şi alte facilităţi)", se arată în comunicatul Events.

Potrivit organizatorilor concertului, schimbarea locaţiei va îmbunătăţi vizibilitatea locurilor pentru toate categoriile de bilete. Amplasarea sectoarelor şi dispunerea locurilor în tribuna VIP va fi aceeaşi. Spectatorii pot verifica harta locaţiei, care va fi disponibilă începand de luni, 7 iunie, pe site-ul eventim.ro.

De asemenea, programul evenimentului rămâne neschimbat: accesul la concert este permis începând cu ora 18.00, iar în deschidere, timp de peste o oră, trupa Reamonn va încălzi audienţa. Spectacolul celor de la Aerosmith va dura aproape două ore. Biletele au preţuri de 140, 190, 330 şi 590 de lei. **SURSA: NEWSIN**

Mii de persoane au fost evacuate

VARŞOVIA. Europa Centrală şi de Est se confruntă din nou cu riscul de inundaţii. Polonia este afectată de un al doilea val de inundaţii majore din ultimele trei săptămâni.

Autorităţile au cerut evacuarea a mii de persoane din sudul ţării, dar oficialii locali afirmă că populaţia se opune şi nu ia pericolul în serios.

În Slovacia, mai multe râuri au ieşit din matcă.

Locuitorii din apropiere de Kosice s-au aflat în pragul unui dezastru, pentru că o alunecare de teren a blocat o cale ferată. Autorităţile au închis linia dintre Kosice şi Bratislava.

Şi în Ungaria premierul a convocat 12.000 de poliţişti, soldaţi şi deţinuţi voluntari care vor consolida malurile râului Hernad.

La Budapesta, faleza Dunării a fost închisă circulaţiei, iar malurile insulei Sfânta Margareta sunt apărate de saci cu nisip.

În Croaţia, armata va pregăti evacuarea locuitorilor din estul ţării, dacă situaţia se va deteriora.

Serviciile de salvare au fost mobilizate şi în mai multe provincii austriece pentru a face faţă inundaţiilor. **SURSA: NEWSIN**

Hotelul din Roma FOTO:FAN

Hotel din gunoi în centrul Romei

ROMA. Un hotel construit din gunoi a fost ridicat în centrul Romei, pentru a atrage atenţia asupra poluării plajelor. Hotelul a fost construit din jucării vechi, conserve, ţevi de eşapament, şosete şi chiar mingii de fotbal - în total 12 tone de gunoi strânse de pe plajele din Europa. Hotelul „Salvaţi plaja" este promovat de fostul top model Helena Christensen, care a petrecut o noapte într-una dintre cele trei camere disponibile. **SURSA: NEWSIN**

FONDAT 1989, APARE LA ARAD, TEL. 0257/281.802, E-MAIL: REDACTIA.JURNALARADEAN@INFORMMEDIA.RO; PUBLICITATE.JURNALARADEAN@INFORMMEDIA.RO

Dana Dănoiu, directorul APM, anunţă startul programului „Casa Verde”
PAGINA 8

JURNAL ARĂDEAN

Katy Perry, apariţie de senzaţie la Gala MTV Movie Awards
PAGINA 11

MARŢI
8 IUNIE 2010
ANUL XXII, NR. 6059
16 PAGINI - 1,2 LEI

29° Temperaturile se vor situa între 17 şi 29 grade. Vântul va sufla cu 10 km/h

DIMINEAŢA | AMIAZA | SEARA

Cheltuielile cu încălzirea, mai mari în toamnă FOTO:JA

Toamna groazei la întreţinere

ARAD. ULALA atenționează că toamna va aduce un șoc locuitorilor de la bloc, în privința cheltuielilor de întreținere, în contextul eliminării subvențiilor. La Arad, prețul real al gigacaloriei este de 295 lei, consumatorii plătind 215 lei (prețul de facturare), diferența fiind acoperită din subvenții. /P.3

Emil Siegmeth şi locotenenţii, închişi

ARAD. Emil Siegmeth, Flavius Costea și Milicici Dolinar zis „Doli” au fost încarcerați după ce Înalta Curte de Casație și Justiție i-a condamnat pentru șantaj. /P.8

Galiş crede că Ciupe este o alegere bună FOTO:S.T.

Ionel Ciupe este interimar la PNL

ARAD. Biroul Politic Central al PNL a decis numirea lui Ionel Ciupe în funcția de președinte interimar al organizației județene Arad, având sarcina de a pregăti Conferința Județeană, care se va desfășura în septembrie. /P.5

COTE

Cotele pentru câştigarea Campionatului Mondial de Fotbal 2010.

Grafica: Jurnal arădean, sursa: epariurisportive.com

Închid podul din 25 iunie

Primăria Arad şi comisia de sistematizare au luat decizia să închidă podul timp de minimum nouă luni.

ARAD. Din 25 iunie, podul Traian va fi închis circulației rutiere și pietonale și așa va rămâne cel puțin nouă luni. Acesta este cel mai important anunț făcut ieri de primarul Gheorghe Falcă în cadrul unei conferințe de presă. Edilul a precizat faptul că și comisia de sistematizare a circulației și-a pus avizul peste această decizie și că, de atunci, se va da startul la reabilitarea podului Traian în paralel cu demararea celei de a doua etape a proiectului BERD (de la Boul Roșu până la intersecția Căii Timișorii cu strada Ștefan cel Mare). Modul în care se va derula circulația rutieră și pietonală după închiderea circulației pe podul Traian va fi făcut public în zilele următoare. Cert este că se va merge pe podul Decebal și că „de aceea am și făcut mai multe simulări cu polițiștii comunitari în zona podului Decebal și pe Dragalina, pentru a vedea cum putem face față circulației rutiere în creștere în această zonă. Sperăm, deși nu e sigur, că până atunci vom finaliza și investiția la sensul giratoriu din vecinătatea ștrandului”, a precizat Falcă. O altă informație făcută publică ieri de edil a vizat hotărârea clară a Municipalității de a schimba soluția tehnică dată pentru podul Traian în cadrul proiectului de reabilitare a centrului vechi. Ieri, Răzvan Popa, directorul executiv al Direcției Tehnice a Primăriei Arad, a prezentat și variantele - schiță făcute de patru firme (una din Germania, două din Ungaria și una din Cluj Napoca) ale podului provizoriu pe care Primăria dorește să-l transforme într-unul permanent. /P.3

SĂPTĂMÂNA PROTESTELOR

Aproximativ o mie de sindicalişti s-au adunat, ieri, în faţa Palatului Parlamentului, cerând să nu se reducă salariile şi pensiile. Acesta a fost doar primul protest dintr-o serie care urmează să fie organizată în săptămâna „de foc” pentru Guvernul Boc. /P.7 FOTO:EPA

Rușii vor să-și încerce norocul cu UTA !

Doar datoriile clubului îi reţin (încă) pe investitorii de la Răsărit să preia clubul fanion al Aradului.

ARAD. La început a fost un simplu zvon. Odată cu trecerea timpului, ceața a început să se risipească, tot mai multe fiind informațiile legate despre posibilii noi investitori ai „Bătrânei Doamne”. Vin de la Răsărit, au afaceri în zona Aradului, au fost „racolați” de huliții „portocalii” din fruntea județului și sunt înzestrați cu cele mai bune intenții. Și-au propus să readucă UTA în lumea bună a sportului rege.

În baza unui proiect sănătos, chibzuit, din jurul căruia, după toate probabilitățile, numele actualului director tehnic, Ionuț Popa, nu poate lipsi. Omul lor de încredere, Constantin „Țil” Popescu - om de afaceri și fost conducător la ARO Câmpulung Muscel - , a luat deja un prim contact cu oficialitățile Aradului, cu reprezentanții clubului, solicitând chiar și un audit, speriat de zerourile din coada datoriei existente.

Pentru sfârșitul săptămânii este preconizată o conferință de presă, în care Constantin „Țil” Popescu și câțiva dintre oamenii cu putere de decizie din rândul noilor investitori, își vor prezenta intențiile. Va fi practic cel dintâi pas spre preluarea clubului. Spre un nou început.

Visat de suporterii în albroșu în fiecare zi chinuitoare, de după „potopul” lăsat în urmă de tandemul Bara - Chirilă. JA-D.S.

„SCULPTURA AZI”

La Galeria „Delta” s-a vernisat, zilele trecute, expoziția „Sculptura azi. 4 discursuri”. Proiectul, aflat la ediția a IV-a, cuprinde patru autori, cu tot atâtea viziuni distincte asupra sculpturii - Bogdan Rața, Delia Corban, Fehervari Zsolt și Nada Stojici - lucrările lor fiind admirate de iubitorii artei plastice. FOTO:S.T.

Mai este 1 zi!
CM 2010 EXPRES
apare în 9 iunie!

Zeci de mii de executări silite

ARAD. Direcția Generală a Finanțelor Publice Arad a executat silit zeci de mii de contribuabili care aveau datorii la bugetul de stat. Sumele încasate sunt de peste 63,7 milioane de lei. /P.6

Nicio sesizare la Arad FOTO:JA

Niciun caz de malpraxis în 2010

ARAD. Comisia de specialitate întocmită pentru analizarea cazurilor de malpraxis de pe raza județului Arad nu a primit nicio sesizare în acest an. /P.8

Sărăcie lucie la titularizare

ARAD. Doar două posturi de învățători pentru tot județul sunt scoase anul acesta la concursul de titularizare din 15 iulie 2010. Oferta săracă este valabilă pentru toate disciplinele. /P.5

George Ţucudean FOTO:JA

Ţucudean refuză să devină câine

ARAD. Atacantul George Țucudean avea termen ziua de luni, să ofere un răspuns la oferta primită dinspre Dinamo. Jucătorul utist încearcă să tragă de timp (și) pentru că, pe fir, cu oferte au mai intrat câteva echipe. /P.9

SC UNIVERSUL VERDE SRL
Vă oferim toată gama de:
- Arbori şi arbuşti ornamentali
- Pomi fructiferi anul 3 de la 20 lei
- Butaşi struguri de masă 5 lei
Tot materialul săditor este certificat şi garantat
Adresa: str. Pădurii nr. 24, (piaţa Obor)
Tel: 0257/270 090, Fax: 0357/408 345
E-mail: info@universulverde.ro; Site: www.universulverde.ro
• Orar: Luni - Vineri 08:30 - 13:00; 14:00 - 18:00
Sâmbătă - Duminică 08:30 - 12:30
Vă aşteptăm

9 771220 748027 10134

REMEMBER: 8 IUNIE

1795 A murit Regele Ludovic XVII al Franţei (n. 1785)

1810 S-a născut Robert Schumann, compozitor german (d. 1856)

1838 A fost deschisă, la Colegiul Sf. Sava din Bucureşti, prima bibliotecă publică

1862 A murit Barbu Catargiu, jurnalist şi politician român (n. 1807)

1876 A murit George Sand, scriitoare franceză (n. 1804)

1880 A murit Ţarina Maria Alexandrovna a Rusiei, soţia Ţarului Alexandru al II-lea (n. 1824)

1904 S-a născut Gabriel Drăgan, poet şi prozator român (d. 1981)

1905 A murit Prinţul Leopold de Hohenzollern-Sigmaringen, tatăl regelui Ferdinand al României (n. 1835)

Ţarina Maria Alexandrovna

1916 S-a născut Francis Crick, cercetător englez, laureat al Premiului Nobel (d. 2004)

1924 S-a născut Alexandru Bogdanovici, poet român (d. 1950)

1930 Parlamentul proclamă pe Prinţul Carol de Hohenzollern-Sigmaringen ca rege al României sub numele de Carol al II-lea

1936 S-a născut Kenneth Wilson, fizician american, laureat al Premiului Nobel

1937 S-a născut Gelu Ionescu, critic şi istoric literar, eseist român

COMENZI TAXI

TAXI ALFA 945; 22.88.88; 25.25.26; 0723-200.301; 0745-50.60.70
TAXI ARAD 940; 0722-755.440; 0740-252.101
FAVORIT 280.000; 281.111; 0740-083.333; 0724-409.992

AU PLECAT DINTRE NOI

Nadiu Pavel (1932), Spinară Petru (1943), Lenart Maria (1924), Moldovan Alexandru (1942), Miculiţ Mariţa (1933), Fizide Elena (1929).

TELEFOANE UTILE

☎INFORMAŢII TELEFONICE: 118.932; ☎ROBOT: 1958; ☎APEL UNIC DE URGENŢĂ: 112; ☎PRIMĂRIA ARAD: Program de relaţii cu publicul, luni-vineri 8-20. Tel.: 0257/284.744; tel. centrală: 0257/281.850; ☎S.C. E.ON GAZ ROMÂNIA - Sucursala Arad :0357/403.321; ☎DERANJAMENTE ELECTRICITATE: 0257/929; ☎INFORMAŢII CFR: 0257/231.777; ☎PROTECŢIA CONSUMATORULUI: 0257/257.049; ☎GOSPODĂRIREA COMUNALĂ ARAD S.A.: 0257/270.352; 0729-009.033; 0257/270.352;

SUDOKU

REGULI: În fiecare bloc sunt câteva cifre între 1 şi 9, stabilite dinainte. Acestea trebuie completate cu cifrele lipsă, în aşa fel încât fiecare număr să figureze o singură dată. De asemenea, cifrele de la 1 la 9 trebuie să figureze o singură dată atât pe rândurile orizontale cât şi pe coloanele verticale ale celor nouă blocuri luate împreună.

ÎNCEPĂTORI

2	8						3	4
5	1		4		2		9	6
		3				1		
	7			9			1	
			2	7	3	6		
	2			4			5	
		5				9		
8	4		1		9		6	7
1	9			2			8	5

AVANSAŢI

	5			7		6		2
2	3	1						
	6		4	2	9		3	
		8		1		4	2	
6		2	9		4			
		9		3				
4			5			2		
		6	2				9	5
7							6	

Soluţiile jocurilor din numărul precedent:

ÎNCEPĂTORI

5	4	7	1	8	2	9	6	3
8	1	2	9	3	6	7	5	4
3	9	6	5	4	7	2	1	8
4	6	3	2	5	1	8	7	9
1	5	8	7	9	3	6	4	2
2	7	9	8	6	4	5	3	1
7	3	5	4	2	9	1	8	6
9	8	4	6	1	5	3	2	7
6	2	1	3	7	8	4	9	5

AVANSAŢI

6	2	8	1	5	4	3	7	9
3	9	4	7	6	2	1	5	8
7	5	1	9	3	8	4	2	6
8	1	6	3	9	5	2	4	7
9	3	7	2	4	6	5	8	1
5	4	2	8	7	1	6	9	3
2	6	3	4	8	7	9	1	5
4	8	9	5	1	3	7	6	2
1	7	5	6	2	9	8	3	4

UNDE MERGEM în Arad

CINEMA

DACIA „Poliţai în misiune" (SUA) orele 14; 17; 20.
ARTA „Anticristul" (Danemarca) orele 14; 17.30; 20.

TEATRU

„Codrii" de David Mamet. Regia – Alexandru Berceanu; Decorul – Doru Păcurar; Costumele – Oana Văran (marţi, 8 iunie, ora 19, sala Studio)
„O noapte furtunoasă" de I. L. Caragiale. Regia – Sorin Militaru; Decorul – Onisim Colta; Costumele – Indre Colta (miercuri, 9 iunie, ora 19, sala mare)
„Codrii" de David Mamet. Regia – Alexandru Berceanu; Decorul – Doru Păcurar; Costumele – Oana Văran (vineri, 11 iunie, ora 12, sala Studio)

EXPOZIŢII

GALERIILE DE ARTĂ „DELTA": 4 discursuri (9-17)
MUZEUL DE ARTĂ ARAD (str. Gh. Popa 2-4, et. II - Sala Ovidiu Maitec): Expoziţia sculptorului austriac Adrian Uncruţ „Cunoscut. Recunoscut" (9-17).
COMPLEXUL MUZEAL ARAD (Palatul Cultural, Piaţa G. Enescu 1): Expo cu fluturi „ARMONII CROMATICE II" (orele 9-17)
SALA CLIO (str. Horea, nr. 8): Expoziţiei de fotografie a artistului Francisc Kelen EFIAP (9-17)
MUZEUL ORĂŞENESC LIPOVA Expoziţie de icoane şi obiecte bisericeşti „Colecţia Ştefan Crişan" (orele 9-17)

SĂNĂTATE

MEDLINE SERVICE - injecţii, pansamente, perfuzii, recoltări analize la domiciliu, 7 zile din 7. Tel. 0257.338.578; 0728.285.762; 0728.285.760.

PIEŢE, TÂRGURI

Astăzi este zi de piaţă la Sebiş, Almaş, Apateu, Semlac, Sântana, Şilindia, Vârfurile. Târguri săptămânale se desfăşoară astăzi la Chişineu-Criş, Almaş, Şilindia şi Vârfurile.

Mâine, miercuri, va fi zi de piaţă la Pâncota, Beliu, Buteni, Şictău, Macea, Vânători, Pecica, Şiria şi zi de târg la Beliu şi Buteni.

Scoala de Soferi
AUTO CUSTOM MOTO
Fondat 1995
www.custom.go.ro
0257.254196 - 0740972900

www.aradon.ro

HOROSCOP

BERBECUL (III.21.-IV.20.)
Nu este recomandabil să vă puneţi mari speranţe într-o afacere, pentru că s-ar putea să fiţi dezamăgit. Dimineaţa apar mai multe evenimente neprevăzute.

GEMENII (V.21.-VI.21.)
(V.21.-VI.21.)
Dimineaţa s-ar putea să aveţi probleme la serviciu, din cauza zvonurilor lansate de o femeie invidioasă. La nevoie, puneţi doi colegi faţă în faţă!

LEUL (VII.23.-VIII.23.)
S-ar putea să fiţi nevoit să luaţi o decizie cu privire la asocierea într-o afacere. Sfaturile unei persoane cu experienţă vă ajută să înţelegeţi că avantajele financiare nu justifică timpul pierdut.

BALANŢA (IX.24.-X.23.)
Relaţiile cu partenerul de viaţă şi cu prietenii sunt excelente. Vă recomandăm să fiţi prudent în afaceri. După-amiază petreceţi momente plăcute în compania celor dragi.

SĂGETĂTORUL (XI.23.-XII.21.)
Dimineaţa sunteţi nevoit să luaţi o decizie dificilă: vi se propune o colaborare avantajoasă, dar partenerul de viaţă nu este de acord să munciţi în plus.

VĂRSĂTORUL (I.21.-II.20.)
Intenţionaţi să vă asumaţi mai multe responsabilităţi la serviciu, dar vă temeţi că şeful nu va fi de acord. Relaţiile cu colegii de serviciu se anunţă tensionate.

TAURUL (IV.21.-V.20.)
S-ar putea să nu mai plecaţi într-o delegaţie, din cauza unei probleme de sănătate. Vă sfătuim să evitaţi certurile, pentru a nu vă agrava situaţia.

RACUL (VI.22.-VII.22.)
Intuiţia vă ajută să aflaţi de ce şi-a schimbat un prieten apropiat atitudinea faţă de dumneavoastră. Temperaţi-vă nervozitatea, pentru că nu rezolvaţi nimic certându-vă!

FECIOARA (VIII.24.-IX.23.)
Vă daţi seamă că o femeie din anturaj vă invidiază. Ar fi bine să daţi dovadă de mai multă discreţie. Vă sfătuim să vă odihniţi mai mult, dacă vreţi să nu aveţi probleme.

SCORPIONUL (X.24.-XI.22.)
S-ar putea să primiţi şi de la serviciu o importantă sumă de bani. Nu sunt recomandate călătoriile în interes personal. S-ar putea să cheltuiţi prea mult şi să vă certaţi cu partenerul.

CAPRICORNUL (XII.22.-I.20.)
Reuşiţi să terminaţi cu bine o activitate importantă. S-ar putea să găsiţi cu greu soluţii la problemele familiei. Nu este momentul să cumpăraţi un obiect de valoare.

PEŞTII (II.21.-III.20.)
Şefii vă apreciază, dar să nu vă aşteptaţi la felicitări din partea colegilor! După-amiază mergeţi în vizită la o rudă. Fiti prudent în afirmaţii, dacă vreţi să evitaţi o ceartă.

„Jurnal arădean" vă ascultă

Între orele 11 - 13, la telefonul 0257.280943, redactorul nostru vă stă la dispoziţie.

ARAD. Petre Petrescu, un locuitor din Timişoara, care face naveta la Arad, ne-a contactat la redacţie pentru a sublinia faptul că mizeria din spatele garajelor din cartierul Micălaca, vizibilă în toată „splendoarea" ei din tren, provoacă dezgust în rândul călătorilor. „La intrarea în Arad, pe partea dreaptă, după podul peste Mureş, în spatele garajelor, este o mizerie de rămâne lumea cu gura căscată. Sunt grămezi de gunoi şi <<dormitoare>> ale celor fără adăpost", sublimază cititorul nostru.

Adriana C., locuitoare a cartierului Vlaicu, ne-a contactat pentru a se plânge, tot de gunoi, de data aceasta de gunoiul menajer din zona Pieţei Agroalimentare din cartier. „Chiar dacă pubelele se golesc câteodată de două ori pe zi, tot se strânge gunoi", spune aceasta. Intervenţia la colectarea gunoiului se face conform unui grafic întocmit de primărie împreună cu firma concesionară a serviciului de salubrizare. Pentru sesizarea de disfuncţionalităţi, vă puteţi adresa la Primărie la telefon 0257.281.850 - int 132. **JA -S.B.**

CURS VALUTAR

DENUMIREA VALUTEI	BNR	BCR		BRD		San Paolo IMI Bank		Banca Românească		Banca Romexterra		Alpha Bank		Casa de schimb LUXOR	
		C	V	C	V	C	V	C	V	C	V	C	V	C	V
Euro	4,21	4,16	4,26	4,14	4,29	4,17	4,24	4,19	4,24	4,18	4,24	4,16	4,28	4,18	4,24
Dolar SUA	3,52	3,48	3,60	3,46	3,61	3,49	3,56	3,51	3,56	3,49	3,57	3,45	3,61	3,47	3,55
Forint	0,0146	0,0141	0,0152	0,0136	0,0152	0,0135	0,0155	-	-	0,0142	0,0150	-	-	0,0146	0,0151
Gram aur	133	93,37													

Vremea

Marţi, 8 Iunie

www.aradon.ro

20° LA ORA 6 — Temperaturile se vor situa între 17 şi 20 grade. Vântul va sufla cu 10 km/h, dinspre S.

29° LA ORA 18 — Temperaturile se vor situa între 27 şi 29 grade. Vântul va sufla cu 8 km/h, dinspre SE.

ZIUA PRECEDENTĂ

Arad	28° C	Umiditate:	59%
Lipova	27 °C	Presiune:	757mmHG
Chişineu- Criş	28° C	Precipitaţii:	0 %
Săvârşin	28° C	Vânt:	11 km/h
Sebiş	27 °C	Direcţie vânt:	S

SOARELE

Răsare: 05:44
Apune: 21:24

AZI

Temperaturile se vor situa între 17 şi 29 grade. Vântul va sufla cu 10 km/h, dinspre S.

FAZELE LUNII

12. 06. | 19. 06. | 26. 06. | 04. 07.

MARŢI	MIERCURI	JOI	VINERI
17° 29° parţial noros	17° 31° parţial noros	17° 32° însorit	19° 33° însorit

CALENDAR

Biserica ortodoxă: Praznicul Sfântului Duh. Sf. Martiri Nicandru si Marcian; Aducerea moaştelor Sf. Mare Mc. Teodor Stratilat.
Biserica greco-catolică: Aducerea moaştelor Sf. Teodor Stratilat.
Biserica romano-catolică: Sf. Medard, ep.

PROGNOZĂ PENTRU TREI ZILE

Temperaturile minime vor fi cuprinse între 17 şi 19 grade, iar cele maxime între 29 şi 33 grade.

Temp.minime: 17 la 19° C
Temp.maxime: 29 la 33° C

JURNAL ARĂDEAN
Str. Poetului nr. 1C, Arad
BRAT Auditat de BRAT
Reclamaţii difuzare: 0257/ 228586

Director editor: Mircea Ţişcă (8465)
Secretariat: 0257.281802 (centrala), fax - 0257.280655
Şef departament difuzare: Carmen Csordas
Marea publicitate: 0257.280904 (int. 8488); Mica publicitate: 0257.210775
Tiparul executat la: SC Inform Media SRL, Calea Torontalului, DN 6, km 5,7, Timişoara

Editor coordonator: Adriana Barbu (8410) Responsabil de număr: Simona Butaru
Secretar general de redacţie: Gabriela Groza (8417) **Departamente: Eveniment:** Simona Butaru (8412), Monica Ardelean (8446), Alin Gherasim, Gerlinde Knap (8435); **Politic:** Tristan Mihuţa (8431), Simion Todoca (8425); **Economic:** Andreea Pintea (8419); **Cultură, Învăţământ:** Vasile Filip (8428); **Social:** Diana Duţu (8429); **Sport:** Daniel Scridon (8427), Adrian Hărţău (8433), Leo Sfâra (8434);
Tehnoredactare: Ghizela Şerban, Ramona Vidulescu
REDACŢIE : tel. 0257.281802 (centrala); fax 0257.280655 (int. 8490), 0257.281797 (int.8489); e-mail:redactia.jurnalaradean@informmedia. ro, adevaruldearad@informmedia.ro, publicitate.jurnalaradean@informmedia.ro, publicitate.adevarul@informmedia.ro

Schiţe pentru un proiect ambiţios: încă un pod lângă podul Traian FOTO: A.B.D.

Primăria închide podul Traian începând cu 25 iunie

Primăria Arad şi comisia de sistematizare au luat decizia să închidă podul timp de minimum nouă luni.

ARAD. Soluția finală pentru cel de al doilea pod va fi decisă doar după ce (și dacă) Ministerul Dezvoltării își va da acceptul pentru transformarea podului provizoriu în unul definitiv, cu toate cheltuielile ce decurg de aici, inclusiv cele financiare (cu toate că Primăria are de gând să suporte diferența de preț din banii de la bugetul local).

Răzvan Popa a precizat că unele dintre soluțiile oferite de cele patru firme sunt futuriste (germanii au propus, de pildă, ca podul Traian, după reabilitare, să fie doar pietonal, iar cel nou să preia întreg traficul din Aradul Nou, iar toate celelate firme au propus patru benzi pe podul nou), dar că unele ar putea corespunde, cu modificări, cerințelor. Primăria își dorește ca noul pod să nu-l eclipseze cumva pe cel vechi și să-i strice din frumusețe, ca ambele poduri să aibă câte două bezi de circulație iar una să se suprapună peste linia de tramvai, ca pe unul dintre poduri circulația să fie într-un sens, iar pe celălalt în sens invers etc. Oficialii susțin că noul pod va avea loc în amonte și că nu va afecta nici hotelul (clădirea) și nici casele din zona în care va prinde contur acesta.

Indiferent dacă se va primi acceptul pentru transformarea podului într-unul definitiv sau nu (primarul susține că pentru acest fapt va trebui să facă deplasări repetate la București), podul Traian va sta închis minim nouă luni, cu posibilitatea de prelungire alte câteva luni, în funcție de problemele întâlnite pe teren și de soluțiile aplicate. **JA-A.B.D.**

> Trebuie să ajung la Ministerul Dezvoltării cu planurile noastre
>
>
>
> **GHEORGHE FALCĂ**

Toamna groazei la întreţinere

ULALA atenţionează că toamna va aduce un şoc locuitorilor de la bloc, în privinţa cheltuielilor de întreţinere.

ULALA subliniază efectul pe care l-ar avea eliminarea subvenţiei la căldură în sistem centralizat FOTO:JA

ARAD. Eliminarea subvențiilor va avea efecte extreme asupra bugetului familiilor care locuiesc la blocuri, atenționează conducerea Uniunii Locale a Asociațiilor Locative Arad. „Dacă subvenționarea din sistemul centralizat va fi eliminată, șocul locatarilor de la blocuri va fi resimțit din plin încă din această toamnă. Statul subvenționa până acum 45% din costurile combustibilului folosit în CET, iar autoritățile locale cel puțin 10% din valoarea gigacaloriei. Chiar și așa, prețul gigacaloriei a ajuns la valori nesimțite, datorate multor factori obiectivi sau subiectivi amintiți de noi în dese rânduri. În urma înțelegerilor cu U.E., subvenția ar fi fost menținută până în 2012, cu condiția ca sistemul de încălzire să fi fost eficientizat. Nu s-a întâmplat așa, nu s-au făcut investițiile necesare, fondurile s-au consumat pe ținerea în funcțiune a unui sistem cu pierderi imense", subliniază vicepreședintele ULALA, Vasile Arion.

„Situaţie disperată"

La Arad, prețul real al gigacaloriei este de 295 lei, consumatorii plătind 215 lei (prețul de facturare), diferența fiind acoperită din subvenții.

„Populația Aradului se va confrunta cu o situație disperată la iarnă, având în vedere iarna încheiată, în care au fost facturi la încălzirea individuală de 900 lei. S-au înmulțit deja cererile de debranșare, iar creșterea restanțierilor va crea mari probleme furnizorului, putându-se ajunge până la blocaj. Măsurile luate în ultimul timp, începând cu restructurarea societății, vor trebui urgentate, ca măcar CET Hidrocarburi să poată produce la un preț acceptabil, în urma eficientizării acestuia", spune Arion.

„Vecini cu sărăcia"

„Am propus autorităților locale efectuarea unei expertize a prețului gigacaloriei (adresa numărul 28156/13.05.2010) propunere la care așteptăm răspuns în termenul legal. Considerăm absolut normal ca populația din sistem să plătească numai prețul real și corect, planând suspiciuni că în prezent plătim un preț "artificial" și umflat. Chiar indicasem ca sursă de finanțare a expertizei, renunțarea la sărbătorirea "Zilei Vecinilor", noi fiind de fapt vecini cu sărăcia și chiar locatari cu ea. S-a preferat cheltuirea a 80.000 lei pe șepcuțe și afișe".

LISTA DE SPORURI

Cu câtva timp în urmă, ULALA a prezentat o listă de sporuri și prime care s-ar acorda la CET. Pe lista prezentată se numărau 10 tipuri de sporuri, trei feluri de prime jubiliare, respectiv, opt alte tipuri de ajutoare, indemnizații, inclusiv salarii compensatorii la disponibilizare.

SIMONA BUTARU
simona.butaru@informmedia.ro

Înapoi la martori în procesul primarului

ARAD. Se reia judecata în procesul în care primarul Gheorghe Falcă este acuzat de fapte de corupție. Mâine, cu începere de la ora 9.00, în fața judecătorului Tribunalului Arad, sunt așteptați să dea declarații următorii martori de pe listă: mai mulți foști și actuali consilieri locali (Ionel Costin, Traian Vlaicu, Emanoil Voicu), un director de Primărie (Răzvan Popa) și alți angajați de pe aici. Finalul audierilor nu se va scrie însă mâine, pe listă rămânând în continuare de ascultat o mână de martori.

O nouă înfăţişare FOTO: JA

Chiar și după ascultarea acestora, judecata va mai dura, căci avocații și-au rezervat deja dreptul de a aduce noi probe la dosar și de a cere expertize. Ultima înfățișare din procesul primarului a durat doar două ore, deși până atunci toate celelate înfățișări cu ascultări de martori s-au întins pe mai bine de șapte ore. **JA-A.B.D.**

Primarul şi-a prezentat parte din cheltuieli FOTO: A.B.D.

Falcă şi-a făcut publice deplasările şi facturile

ARAD. Primarul Aradului, Gheorghe Falcă, și-a făcut ieri publice, în cadrul unei conferințe de presă, sumele care au fost cheltuite anul trecut pe deplasările sale în țară și străinătate, dar și sumele cheltuite pe serviciile de telefonie și internet. Edilul a ținut să precizeze că, pentru a face treabă și pentru a aduce bani de la București, trebuie să mergi după ei și că, dacă ar fi rămas doar în Arad, nu ar fi obținut fondurile pentru oraș.

Potrivit lui Falcă, anul trecut a fost vorba de 40 de deplasări în țară și două în străinătate. „În țară, am mers la București și la întrunirile organizate de Asociația Municipiilor din România, unde sunt președinte. Nu am luat niciodată bani de diurnă, iar la București nu am folosit hotelul, ci am rezolvat eu cazarea. În țară, am stat la două hoteluri pe parcursul întregului an 2009", a precizat primarul.

Costurile

Deplasările sale în interes de serviciu au costat bugetul 54.861 de lei, sumă la care se adaugă, potrivit edilului, 2.500 lei pentru cele două deplasări în străinătate. Tot potrivit primarului, pentru serviciile de telefonie mobilă și internet (pentru BlackBerry -n.r.), de care a beneficiat din ianuarie până în decembrie 2009, s-au plătit 21.876 lei. „Ați fi vrut să nu muncesc, să nu dau telefoane, să nu mă ocup de nimic, numai să stau?!", a fost întrebarea primarului Gheorghe Falcă. **JA- A.B.D.**

Fabrică nouă, inaugurată în Zona Industrială

ARAD. Veşti bune pentru şomerii din Arad care își caută în zadar un loc de muncă. O importantă investiție, în zona industrială N-V a Aradului, este aproape de finalizare. Primarul muncipiului, Gheorghe Falcă, va participa în data de 9 iunie la inaugurarea noii fabrici construite aici. Investiția aparține unei importante companii, lider mondial în domeniul echipamentelor de protecție și siguranță industrială. Noua capacitate de producție va crea în municipiul nostru, potrivit informațiilor furnizate de reprezentanții Primăriei, peste 1000 de locuri de muncă. **JA - S.B.**

Prefectul vrea confruntare directă cu ex-prefectul

Călin Bibarţ a anunţat că va demisiona pe loc, dacă Gavril Popescu va dovedi, miercuri, că a mințit.

ARAD. Prefectul Călin Bibarț a prezentat ieri o scrisoare deschisă adresată fostului prefect Gavril Popescu, prin intermediul căreia îl invită la o discuție cu documentele pe masă. „Deoarece consider că orice om trebuie să își asume ceea ce afirmă, vă invit cu tot respectul, miercuri, 9 iunie 2010, la ora 12, în Sala Rotondă a Prefecturii, pentru ca împreună cu mass-media să consultăm documentele. Dacă se dovedește că eu am mințit, îmi voi da demisia pe loc din funcția de prefect, dacă însă nu este așa, cu tot respectul (și NU „cu tupeu și nesimțire" și NU cu „aroganță"- citate din declarațiile dumneavoastră), vă rog ca din solidaritate și dovadă de moralitate să depuneți la casierie sumele încasate pe orele suplimentare", a subliniat Călin Bibarț.

Prefectul Călin Bibarţ l-a invitat pe fostul prefect la discuţii pe tema banilor FOTO: S.B.

De la al 13-lea salariu

Războiul între cei doi a pornit în urmă cu circa două săptămâni, când, fostul prefect a fost contactat de instituție să își ridice cel de 13-lea salariu, bani care au fost refuzați de Popescu, pe motiv că mai bine nu se dădeau acești bani decât să se taie din salarii și pensii în procent așa de mare. „În ultimele două săptămâni ați încercat să dați lecții de solidaritate și moralitate. În acest context, am considerat că este cazul să vă reamintesc: în calitate de prefect al județului Arad ați dat în judecată Ministerul Internelor și Reformei Administrative, Ministerul Finanțelor și Instituția Prefectului-județul Arad în încercarea de a obține o majorare a salariului dumneavoastră cu 25%. Demers legal, dar mă întreb dacă și moral?! În calitate de prefect, ați beneficiat de ore suplimentare al căror cuantum valoric, în unele luni, este de peste 50% din totalul fondului alocat pentru toți angajații instituției. Un drept legal, dar mă întreb dacă și moral?! În replică ați afirmat că „opinia publică a fost mințită de actualul prefect", deoarece „conform legii, atunci se acordau ore suplimentare funcționarilor angrenați (...) în procesul electoral". Îmi permit să vă reamintesc că pentru organizarea scrutinelor electorale ați beneficiat de alte sume de bani prevăzute de lege, care nu se contabilizează ca ore suplimentare. Prin urmare, de-a lungul mandatului, ați beneficiat și de ore suplimentare plătite și de indemnizații pentru organizarea alegerilor, în mod legal, dar vă întreb, din nou, dacă este și moral să încasezi zeci de milioane pe ore suplimentare plus indemnizații pentru organizarea alegerilor, iar apoi din spirit de solidaritate să anunți triumfător că renunți la cca. 400 de lei", a subliniat Călin Bibarț. **JA - S.B**

PROMOȚIE 10%
reducere din costul tratamentului dacă te prezinți cu talonul decupat
Tratament fără operaţie pentru
HEMOROIZI şi FISURI ANALE
Tratamentul RBL + Infrared Coagulation considerat cel mai eficient pe plan mondial !!!
Colonoscopie şi Ecografie Abdominală Gratuite în cadrul tratamentului!
ProctoMed clinics
ARAD: 0257 -213 888
www.proctomed.ro
Business Center D-D etaj 2
București - Galați - Cluj - Pitești - Focșani Ploiești - Suceava - Brăila - Bacău

Întâlnire după 40 de ani

ARAD. Prima promoție de 5 a ani a Liceului Veterinar Arad - 1970, a avut, la sfârșitul săptămânii trecute, întâlnirea de 40 de ani. „Gândesc cu nostalgie și melancolia vârstei la anii - peste 40 în urmă - când întâmplarea a făcut să fiu profesor unor elevi ce erau doar cu câțiva ani mai tineri ca mine - ne-a declarat prof. Ovidiu Cornea. Eram «nerușinați de tineri» cum spunea Göethe. Acum la vârsta înțelepciunii profităm de ce a mai rămas până la întâlnirea cu «marea taină». ” **JA-V.F.**

Și-au dat o nouă întâlnire... FOTO: FAN

REȚETA ZILEI

Papanași de griș cu brânză

INGREDIENTE: 200 g brânză de vaci, 100 g de griș, 50 g unt, 50 g zahăr pudră, 1 ou

MOD DE PREPARARE: Se amestecă brânza cu grișul, se pune un praf de sare în amestec, se omogenizează cu un ou crud bătut bine și se fac din amestec papanași ce se fierb în apă care clocotește. Când se pun papanașii la fiert, focul se micșorează. Se scot când cad la fundul vasului în care fierb, se scurg, se stropesc cu unt fierbinte și se pudrează cu zahăr . Se servesc ca desert. Poftă bună!

Pentru mai multe REȚETE intră pe **www.culinar.ro**

CITIRE APOMETRE

Miercuri 09 septembrie 2010. Cartierul Sânicolaul Mic - Pescăruș, cartierul Subcetate - Cetății, Diogene, Părului, Micșunelelor, Gladiator, Pompei, Hector, Troiei, Cezar, Santinelei, Infanteriei, Achile, 13 Martiri, Trompetei, Radu de la Afumați, cartierul Micălaca - Prutului, Podgoriei, Crizantemelor, Caraiman, Zoe, Amurgului, Constanța, Junilor, Păuliș, Șiriei, Argeș, Lipovei, Păstorului, Zefir, cartierul Grădiște - Vișinului, Z. Moricz, Bradului, Zmeurei, cartierul Poltura - Turdei, Jiului, Oltului, Retezat, Moldovei, Bucovinei, T. Arpad, Cireșoaiei, Negoi, Corbului, Poetului, cartierul Gai - Fântânii, Concordiei, Nouă, Faurilor, Șt. Tenețchi, Laptelui, Călțunaș, Alexnadru cel Bun, cartierul Bujac - P. Maior, București, Sânzâienelor, Mălin, Câmpeni, Tiberiu, Veneției, zona Centru - A. Șaguna cu soț, A. Karoly, A. Șaguna fără soț, B. Bartok, calea Victoriei, A. Vuia, Deltei, H. Sava.

ÎNTRERUPERI DE CURENT

Marți, 8 iunie 2010. În Municipiul Arad, h 8.30-12.30: Calea 6 Vânători, str. Cedrului, Ovidiu, Crișului, Sălcuța (p);h 11.30-15.30: Str, Gladiatorilor, Micșunelelor, Hector, Pompei, Infanteriei (p). În județ, h 8-15: Petriș (p); h 8-16: Iermata (p); h 8-18: A. Iancu, Poiana, Zimbru, Brusturescu, Dulcele, Seleuș (p), Pâncota (str. Podgoriei, A. Iancu, Soarelui, Câmpiei, Traian, Horia, Orange Romania); h 9-12: Lipova (str. Oituz, Mărășești, Mavrocordat, Viilor, Ion Vodă cel Cumplit, Făgetului, zona blocuri P. Maior, Uzina de apă Lipova, P. Maior, Petru Rareș, A. Iancu, T. Vladimirescu, Șoimoș Vale - DN7, SC Zoli&Edit); h 10-14: Radna (de la Viaduct spre Șoimoș).

Miercuri, 9 iunie 2010. În Municipiul Arad, h 8.30-17.30: str. Prunului, Odobescu, Tocilescu, P. Rareș. În județ, h 8-15: Roșia Nouă (p); h 8-16: Iermata (p); h 8-18: Sebiș (p), Moneasa (p), A. Iancu, Poiana, Zimbru, Brusturescu, Dulcele, Pâncota (str. Eroilor, 1 Mai, Dragalina, Văii); h 9-15: Pătârș, Zăbalț, Bruznic.

SOLUȚIA INTEGRAMEI LA NR PRECEDENT

N – O – T – N – CUM – SECURITATE – OI – HA – EZITA – VIN – MOTAN – SOVAI – C – TEN – DE – AURAR – MAGURA – CN – APE – RODI – PE – VLAD – OARA – CIRCA – RE – TIGRU – TANTAR – MICRO – FIRESTE – I – IE – GI – CF – SALA – ES – ROB – PRECISI – MIA – AL – NECLARI

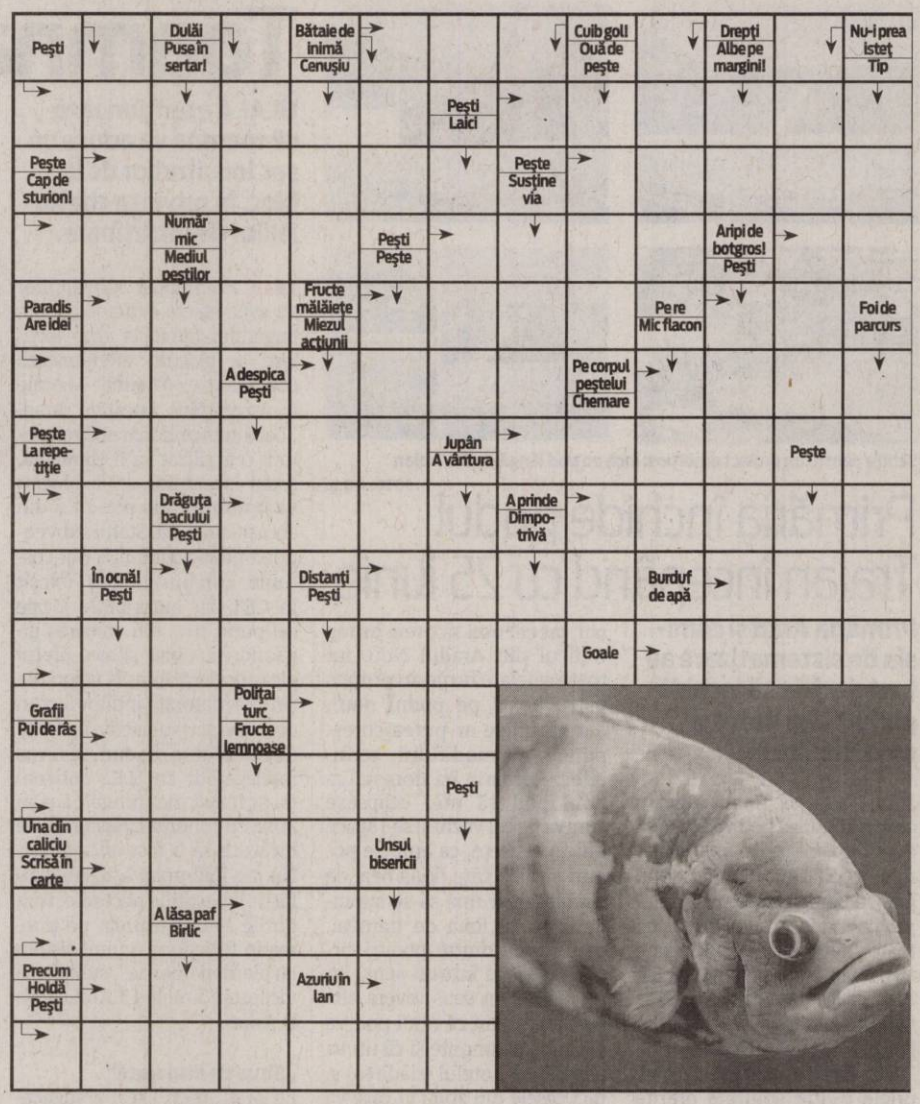

CONCURSUL „CUVINTE NOROCOASE”

ABONAT: ☐ DA ☐ NU

COMPLETEAZĂ INTEGRAMELE DIN PERIOADA 7-19 IUNIE A.C. TRIMITE CELE 12 INTEGRAME (ÎNTR-UN SINGUR PLIC ȘI CU UN SINGUR TALON) PÂNĂ ÎN 23 IUNIE 2010 LA SEDIUL REDACȚIEI NOASTRE, STR. POETULUI NR. 1 C SAU PE B-DUL REVOLUȚIEI NR. 81. POȚI CÂȘTIGA UN APARAT ELECTROCASNIC. EXTRAGEREA VA AVEA LOC ÎN 24 IUNIE A.C.

NUME: .....
ADRESĂ: .....
.....
TEL .....
E-MAIL: .....

Programe TV Marți, 8 Iunie

TVR 1

07:00 Telejurnal. Sport
07:30 La prima oră. Emisiunea oferă telespectatorilor posibilitatea de a „răsfoi” presa centrală de la prima oră. Cinci zile pe săptămână programul va prezenta principalele știri din presa națională și internațională, oferind „povestea” de dincolo de știre.
08:00 Trezirea la apel! (l)
09:00 Telejurnal
09:15 Trezirea la apel! (II)
10:10 Don Juan îndrăgostit. (serial)
11:15 Vedeta familiei. (r)
12:15 Cântecul amintirii... amintirile cântecului. (r)
12:50 Giuvaierul palatului. (reluare)
14:00 Telejurnal. Sport
14:45 Pur și simplu delicios. (reluare)
15:30 Rom european. (r)
16:00 Kronika
16:55 Fotbal: Warm-Up Match
18:50 Giuvaierul palatului. (serial)
20:00 Telejurnal. Meteo
20:40 Sport
21:10 Telecinemateca: Din iad în Texas. (western, SUA, 1958)
22:55 Camera de gardă, 1900... (Marea Britanie, BBC, 2006) Cu: Sarah Smart, Tom Riley, Londra, anii 1900. Un bărbat încearcă să-și ia viața, un emigrant rus, anarhist, este violent bătut de poliție… La Royal London Hospital, un spital amplasat într-un cartier de oameni săraci, în condiții precare, doctori, asistente și pacienți se luptă dramatic cu moartea!
23:55 Săptămâna Modei Românești, Iași 2010
24:00 Telejurnal. Sport
00:15 Ascunzătoarea perfectă. (thriller, Germania, 2008)

PRO TV

07:00 Știrile Pro Tv. Ce se întâmplă, doctore? Omul care aduce cartea
10:00 Om sărac, om bogat., ep. 43, 44
12:00 Tânăr și neliniștit. (r) Povestea a trei familii care trăiesc în Genoa City, „Tânăr și neliniștit” acoperă cele mai importante și interesante teme ale vieții moderne, pornind de la muzică și carieră până la situații limită în care se ating teme extrem de actuale cum ar fi SIDA, alcoolismul, drogurile, religia, adoptiile, avortul. Abordări extrem de responsabile i se adaugă o distribuție formată din actori tineri și filmările în Hawaii, Bermude sau St. Thomas.
13:00 Știrile Pro Tv
13:45 Miniserie: Al zecelea regat., partea a II-a
16:00 Tânăr și neliniștit
17:00 Știrile Pro. Tv Vremea
17:45 Happy Hour
19:00 Știrile Pro Tv. Sport
20:30 Un asasin nemilos. Regie: Philip G. Atwell (acțiune, SUA 2007) Cu: Jet Li, Jason Statham, John Lone, Devon Aoki, Luis Guzman, Saul Rubinek. Sport
22:30 Știrile Pro Tv
23:00 Terminatorul: Războiul continuă., ep. 2, anul II
00:00 Un asasin nemilos. (r)
02:00 Știrile Pro Tv. (r)
03:00 Promotor. (r)
04:00 Terminatorul: Războiul continuă. (r)
06:00 Happy Hour. (r) O oră de veselie cu muzică live, dans, povești de viață deosebite, interviuri cu cele mai mediatizate vedete ale momentului, informații în premieră, dar și întâmplări impresionante care se vor petrece chiar în studio, sub ochii telespectatorilor...

ANTENA 1

06:00 Observator
08:00 Matinal: 'Neatza. cu Răzvan și Dani
10:00 În gura presei. cu Mircea Badea
11:00 Familia Bundy. (s)
12:00 Miami Vice. (s)
13:00 Observator
14:00 Un frate de nădejde. (comedie, SUA 1994) Regia: Leonard Nimoy, David Weisberg Cu: Patricia Arquette, Joseph Gordon-Levitt, Tate Donovan, Courtney B. Vance, Armin Mueller-Stahl. Un baietel de 11 ani, crescut in spiritul amish, trebuie sa ia de nevasta sotia fratelui sau acum decedat. Femeia nu este adepta ritualurilor sectei, si nici nu vrea sa se marite... insa copilul detine o importanta suma de bani (furati de tanara si de sotul decedat) cu care o santajeaza sa faca.
16:00 Observator
17:00 Acces Direct
19:00 Observator. Sport
20:30 Comoara din spatele cărților. (aventuri, SUA 2004) Regia: Peter Winter Cu: Noah Wyle, Sony Walper, Kyle MacLachlan, Olympia Dukakis, Jane Curtain. Flynn Carsen este un tanar care s-a remarcat in facultate prin rezultate exceptionale, insa in urma unui conflict cu un professor, este obligat sa abandoneze studiile. Intr-o zi, dupa un interviu ciudat la biblioteca metropolitana, Carsen afla ca i s-a oferit de lucru la aceasta institutie.
22:30 Racing Stripes Game Show: Bingo Clasic
23:00 Observator. cu Andreea Berecleanu și Andrei Zaharescu Sport Meteo
23:45 Un Show Păcătos
01:00 Un frate de nădejde. (reluare)

HBO

07:50 Lecții de ciocolată. Comedie, Italia, 2007. Cu: Luca Argentero, Violante Placido, Neri Marcore, Hassani Shapi, Monica Scattini.
09:30 The Rocker. Comedie, SUA, 2008. Cu: Rainn Wilson, Christina Applegate, Teddy Geiger
11:10 CJ7. Comedie, Hong Kong, 2008. Cu: Stephen Chow, Jiao Xu
12:35 Filme și vedete
13:05 În căutarea semnelor: Tărâmul întunericului. Aventuri, SUA, 2007. Cu: Alexander Ludwig, Christopher Eccleston
14:45 Aurul nebunilor. Comedie, SUA, 2008. Cu: Matthew McConaughey
16:35 Grey Gardens. Dramă, SUA, 2009. Cu: Drew Barrymore, Jessica Lange, Jeanne Tripplehorn
18:20 Fugi, grăsane! Comedie, Marea Britanie, 2007. Cu: Simon Pegg, Thandie Newton, Hank Azaria
20:00 Bătălia de la Stânca Roșie. Acțiune, China, 2008. Cu: Tony Leung, Takeshi Kaneshiro, Fengyi Zhang, Chen Chang, Wei Zhao.
22:25 Gamer - Jocul supraviețuirii. Acțiune, SUA, 2009. Regia: Mark Neveldine, Brian Taylor. Cu: Gerard Butler, Amber Valletta, Michael C. Hall, Kyra Sedgwick, Logan Lerman.
00:00 Pacific. Ep. 4. Război, SUA, 2010.
00:55 Vinyan. Dramă, Franța, 2008. Regia: Fabrice Du Welz. Cu: Julie Dreyfus, Emmanuelle Beart, Rufus Sewell.
02:30 Băieții pierduți: Tribul. Horror, SUA, 2008. Regia: P.J. Pesce. Cu: Tad Hilgenbrink, Autumn Reeser, Angus Sutherland, Corey Feldman

TVR 2

07:00 Altă viață! (s) **07:50** Învingătorii (doc.) **08:00** Comisarul Montalbano: Luna de hârtie (r) **10:00** Telejurnal **10:15** Povești din Paris (s) **10:45** Întâlnire pe 2 **12:00** Telejurnal Știri Sport **12:45** Popasuri folclorice **14:30** Tribuna partidelor parlamentare **15:00** Împreună în Europa **16:00** Altă viață! (r) **17:00** Asul din mânecă (s) **18:00** Jurnalul Euronews pentru România **18:10** Povești din Paris (s) **18:35** Drumul către Africa de Sud Episodul 13 – Japonia si Ghana **19:15** Povestea unei ferme din Africa (dramă, Africa de Sud, 2004) Regia: David Lister.

AXN

07:00 The Amazing Race Asia I **08:00** Schimbul trei V **09:00** Spitalul All Saints VII **10:00** Stăpânul fiarelor III Aventuri, SUA, 2001. **11:00** Cabinet de avocatură II Polițist, SUA, 1997. **12:00** Schimbul trei V Dramă, SUA, 2002. **13:00** Spitalul All Saints VII **14:00** Stargate: Atlantis II **15:00** Stargate: Atlantis II **16:00** The Amazing Race Asia I **17:00** Schimbul trei V **18:00** Cabinet de avocatură II **19:00** Stargate: Atlantis II **20:00** Stargate: Atlantis II **21:00** XIII: Conspirația **22:45** CSI: New York - Criminaliștii V **23:45** Răpirea

B1

07:00 Teleshopping **07:30** Documentar DW **08:00** Teleshopping **08:30** Nasul (r) **12:00** Știri cu Ioana Reit **12:30** Teleshopping **13:30** Documentar DW **14:00** Evenimentele zilei- moderator Alina Stancu. Invitați permanenți: Mircea Marian și Horia Ghibuțiu **18:00** 6! Vine presa cu Livia Dilă, monden Roxana Iliescu, sport Dan Dumitrescu **20:00** Nașul cu Radu Moraru (direct) **23.30** By Monica Columbeanu (r) **00:30** 6! Vine Presa (r) **02.30** Evenimentele zilei(r) **06:30** Documentar DW (r)

PRIMA TV

07:00 Camera de ras **07:30** Neveste disperate - serial comedie, SUA **08:20** Sport cu Florentina **08:30** Teleshopping **09:00** Camera de ras (r) **09:30** Nimeni nu-i perfect (r) **10:00** Pitici si tatici **10:30** Toto sapore si istoria magica a pizzei **12:30** Teleshopping **13:00** Camera de ras **13:30** Teleshopping **14:00** Neveste disperate - serial comedie, SUA **15:15** Nimeni nu-i perfect **15:30** Pitici si tatici **16:15** Gunoierul vedeta – drama, S.U.A. 1998 (r) **18:00** Focus 18 **19:00** Focus Sport **19:30** Ciresa de pe tort **20:30** Un baiat de milioane – comedie, S.U.A. 1995

PROCINEMA

07:00 Tazmania (r) **07:30** Băiatul veveriță (r) **08:00** Jaf în stil italian (r) **10:30** Tazmania (s) **11:00** Băiatul veveriță **11:30** Happy Hour (redifuzare) **13:00** Teo (redifuzare) **14:15** Zoom in 10 **14:30** Smallville (s) (r) **15:30** Prietenii tăi (s) (r) **16:30** Smallville (s) **17:30** Noi toți (s) **18:00** Miss Perfecțiune (dramă, SUA, 1987) **19:00** Aceeași Christine, alte aventuri (s) **20:00** Mafia pe tocuri (comedie, SUA, 2008) **21:00** Prietenii tăi (s) **22:00** Cea mai bună apărare (comedie, SUA, 1984) Cu: Dudley Moore, Eddie Murphy **00:00** Stăpânul Zodiacului, episodul 5

ANTENA 2

06:15 Trăieste sănătos (r) **09:00** Răi da' buni (r) **11:15** Crime Odioase (r) **11:45** Celebri sau nu la Mihaela Tatu (r) **13:00** Agentul VIP (r) **15:00** Traieşte Sănătos (emisiune prezentată de Simona Bălănescu) **16:45** Adevăr sau baliverne **18:00** Celebri sau nu la Mihaela Tatu **19:10** It's show time (emisiune prezentată de Oana Mares) **19:30** Răi da' buni **20:45** La ținta **21:00** Vorbe grele **22:00** Agentul VIP **23:30** It's show time (r) **23:45** Răi da' buni (r) **01:00** Crime Odioase (SUA, 2001) **01:30** Vorbe grele (r)

ACASĂ

05:30 Îngerașul (s) **07:00** Îngerașul (s) **08:15** Săracii tineri bogați (r) (s) **09:45** Maria Mercedes (r) (s) **11:15** Predestinați (r) (s) **12:30** Împreună pentru totdeauna (r) (s) **14:00** Cele două fețe ale Anei (s) **15:15** Rețeta de ACASĂ **15:30** Destine furate (s) **16:25** Vremea de ACASĂ **16:30** Maria Mercedes (s) **17:30** Povestiri adevărate - emisiune cu povești reale despre viață **18:30** Împreună pentru totdeauna (s) **19:30** Săracii tineri bogați (s) **20:30** Predestinați (s) **21:30** Cealaltă față a Analiei (s) **22:30** Povestiri de noapte - emisiune prezentată de Cabral și Mircea Solcanu

CINEMAX

07:00 Poveste de toamnă **08:50** Leul de hârtie **10:35** Bărbații nu pleacă **12:25** Călărețul electric **14:25** Un bilet pentru Korsor Comedie, Danemarca, 2008. Regia: Gert Fredholm. Cu: Kurt Ravn. **16:10** Vecinii Comedie, SUA, 1981. Regia: John G. Avildsen. **17:45** Leul de hârtie Dramă, SUA, **1968.** Regia: Alex March. Cu: Alan Alda, Lauren Hutton, Alex Karras, Frank Gifford, Vincent Lombardi. **19:30** Majoretele: Totul pentru victorie! **21:00** Un ghem de minciuni **23:05** Fantomele trecutului **00:55** Chattahoochee **02:30** Psycho

HALLMARK

08:00 Crimele din Midsomer 11. John Nettles și John Hopkins revin pentru a se ocupa de noi crime, mutilări și mistere, într-o frumoasă regiune rurală din Anglia. **10:00** Annie's point. O femeie în vârstă, rămasă de curând văduvă, este hotărâtă să îndeplinească ultima dorință a soțului ei decedat. **12:00** Fiicele lui McLeod VI **13:00** Jordan **14:00** Midsomer Murders **16:00** Alegerea lui fielder **18:00** AMY I **19:00** În mintea Ericăi **20:00** Fetele fac legea **22:00** Război pe tocuri **00:00** Viața lui Ruth Grey

TVR Cultural

10:00 În spatele scenei (r) **10:30** La porțile ceriului (r) **11:00** Lumea după Google (r) **12:00** Jurnalul cultural (r) **13:00** Concertele TVRC (r) **14:00** Doamnei profesor, cu dragoste (r) **14:30** Latitudini și atitudini (doc.) **15:05** Români de top (r) **15:35** Atlas (r) **16:30** Identități (r) **17:00** Profesionistii…cu Eugenia Vodă (r) **17:55** Capodopere din Galeria de Artă... (r) **18:00** Concertele TVRC **19:00** Jurnalul cultural **19:30** Alfred Hitchcock prezintă... (thriller, SUA) **20:00** India fantomă – Gânduri dintr-o călătorie (doc.) **21:00** Tărâmul dezmoșteniților (dramă, MB, **2001**) **22:00** Jurnalul cultural

M1

10:00 Viitori actori **10:55** Girofarul albastru **11:50** Living. Emisiune de divertisment **13:01** Știri, sport **13:30** Carpați Expres **13:55** Vecinii **14:35** Srpski Ekran **15:05** Unser Bildschirm **15:35** Dimineața **17:25** Știri **17:45** Poftiți la un ceai **18:40** Serial: Detectivul Montalbano **19:40** Serial: Fiicele lui McLeod **20:30** Știri, sport **21:00** Dedicații **22:00** Film: David Copperfield (dramă Italia, p. 1) **23:50** Marți seara **00:20** Prisma **00:35** Știri

REDACȚIA NU ȘI ASUMĂ RESPONSABILITATEA PENTRU EVENTUALELE SCHIMBĂRI

DISCOVERY

10:00 Tehnici esențiale de supraviețuire **11:00** Meserii murdare **12:00** O pradă mortală **13:00** Cum se fabrică? **14:00** Vânătorii de mituri **15:30** Secundele dinaintea dezastrului **16:00** Slos Angeles **17:00** Țapinarii **18:00** Top Gear **19:00** Cum se fabrică diverse lucruri? Această serie ne arată cum se fabrică cele mai obișnuite și mai prozaice lucruri. **20:00** Tehnici esențiale de supraviețuire **21:00** Ross Kemp **22:00** Cei mai răi **23:00** Top Gear **00:00** Femei criminale **01:00** Tehnici esențiale de supraviețuire.

Zile grele pentru viitorii profesori FOTO:FAN

Sărăcie lucie la titularizare

Mai puţin de 50 de posturi sunt scoase la titularizare pentru şcolile din municipiul Arad.

ARAD. Aşa cum era de aşteptat numărul posturilor titularizabile rămase în concurs pentru judeţul Arad a scăzut drastic după finalizarea etapelor din mişcarea personalului didactic. Lista finală publicată pe forumul ISJ Arad anunţă puţin peste o sută de posturi titularizabile din care 46 sunt pentru municipiu. După cum arată repartizarea pe discipline de învăţământ va fi o concurenţă acerbă la toate materiile, dat fiind şi numărul mare de absolvenţi din anul acesta, la care se mai adaugă şi cei din anii anteriori.

Doar doi învăţători

Cei mai afectaţi vor fi, fără îndoială, viitorii învăţători pentru care sunt scoase la concurs doar două posturi de învăţători (din care unul în limba maghiară). Educatoarele au o ofertă ceva mai bogată, adică 16 posturi, din care şase pentru limba germană şi unul pentru slovacă. Cu cele mai mari şanse sunt cei care concurează pentru învăţământul special unde sunt 31 posturi (învăţământ primar, gimnazial şi liceal), un record pentru lista destinată Aradului. Majoritatea specializărilor au unul sau două posturi scoase la concurs. Au trecut vremurile când numărul posturilor pentru limba engleză era în topul cu cele mai multe oferte. Anul acesta lista cuprinde patru posturi, toate pentru judeţ, din care două sunt pentru dublă specializare. Patru posturi şi pentru limba română, nici unul în municipiu şi şapte pentru matematică, toate în judeţ.

Noutatea anului

Anul acesta subiectele vor fi formulate pe plan naţional, spre deosebire de anul trecut când au fost făcute pe plan local, dar corectarea rămâne tot la nivelul judeţului, pe centre de corectare.

ÎNSCRIEREA

Dosarele pentru concursul din 14 iulie se depun în perioada 14-25 iunie în cele două centre de examen: Şcoala generală „Aurel Vlaicu" (în cartierul Aurel Vlaicu) şi Şcoala Generală nr.12 (cartier Micălaca)

MONICA ARDELEAN
monica.ardelean@informmedia.ro

Campanie finalizată de APIA la ovine şi caprine

ARAD. Agenţia de Plăţi şi Intervenţie pentru Agricultură (APIA) a finalizat, recent, campania de primire a cererilor pentru Plata Naţională Directă Complementară (CNDP), acordată în sectorul zootehnie, pentru speciile ovine/caprine.

La nivelul Centrului judeţean A.P.I.A. Arad au fost depuse un număr de 1.149 cereri din care 1.080 pentru ovine şi 69 pentru caprine pentru un efectiv de 334.351 capete, din care 329.215 ovine şi 5.136 caprine.

În perioada imediat următoare, va demara controlul administrativ pentru toate cererile depuse, precum şi cel la faţa locului, pentru un eşantion de 10% din exploataţii. „Reamintim crescătorilor de animale că efectivul pentru care au solicitat prima trebuie să fie identificat şi înregistrat în Registrul naţional al exploataţiilor la data depunerii cererii şi trebuie menţinut în exploataţie la adresa menţionată în cerere, în perioada 1 iunie - 31 august 2010. Este important de menţionat că, începând cu anul 2010, dacă în urma verificărilor se constată diferenţe între numărul animalelor solicitat la plată şi numărul animalelor eligibile, se aplică reduceri sau excluderi de la plată", explică Alexandru Borcea, consilier juridic în cadrul instituţiei.

JA-A.P.

ACCENTE

Tristan Mihuţa

Zeus s-a spălat puţin pe mâini

Ultima găselniţă, cu care Traian Băsescu i-a lovit peste obraz pe pedelişti, este că premierul Emil Boc a fost sabotat. Adicătelea, dumnealui Boc, e de treabă, e profesionist sadea, numai că, ai dracu', ceilalţi miniştri îl sabotează. Şi nu e vorba de toţi miniştrii cabinetului, ci doar de cei ai PD-L. Pe şleau, de Videanu, Blaga, Berceanu... Cum l-au sabotat? Nefăcând restructurările la care s-au angajat şi nereducând cheltuielile. Cum angajamentele acestora datează din ianuarie 2009, este firesc să ne întrebăm cum de n-a observat până acum, preşedintele Băsescu, patronul PD-L, că nimeni nu mişcă prin ministere, că miniştrii portocalii una zic şi alta fac?

> Această clientelă trebuie răsplătită prin posturi bine remunerate, prin contracte de lucrări

Să nu fi ştiut Zeus tot ce se petrece în Olimp? El, care este extrem de bine informat! Sigur că ştia, din moment ce vedeam şi noi, muritorii de rând, că nimic nu se schimbă, nimic nu se reduce. Dimpotrivă, numărul angajărilor a crescut, ceea ce, firesc, a determinat şi sporirea cheltuielilor bugetare. Le vedea şi le ştia, toate acestea, şi Traian Băsescu. De ce a tăcut? De ce nu a intervenit, de ce nu i-a săpunit, aşa cum a procedat duminică seara, la întâlnirea de la Snagov?

Răspunsul e simplu. Suntem la un an şi jumătate de la alegerile parlamentare şi la o jumătate de an de la cele prezidenţiale. Au fost două campanii electorale în care PD-L a cheltuit sume colosale. Din ce bani? Firesc, din sponsorizările clientelei politice, că doar nu au dus bani de acasă Băsescu, Blaga, Videanu, Berceanu şi ceilalţi. În consecinţă, această clientelă trebuie răsplătită prin posturi bine remunerate, prin contracte de lucrări cu atribuire directă sau în urma unor licitaţii cu destinatar cunoscut. Putea Băsescu să se opună, câtă vreme a fost principalul beneficiar şi, totodată, datornic al investiţiilor interesate ale clientelei? Sigur că nu putea. De ce, tărăboiul de acum? Simplu: pentru că mai toată lumea îl vede pe dumnealui vinovat, ca păpuşar care îl manipulează pe Boc. Or, dacă vinovaţi sunt unii miniştri, nicidecum Boc, înseamnă că nici Băsescu nu are vreo vină. Răii sunt în altă parte şi e bine să se ştie! Pe scurt, la Snagov, Băsescu s-a spălat pe mâini şi i-a turnat puţină apă şi lui Boculeţ.

tristan.mihuta@informmedia.ro

Imagine de la ediţia 2009 a Festivalului de Etnojazz FOTO:FAN

A început preselecţia pentru Festivalul Etnojazz

ARAD. Casa de Cultură a Municipiului Arad a început preselecţia pentru cea de-a treia ediţie a Festivalului de Etnojazz. Manifestarea va avea loc în luna septembrie şi îşi doreşte să promoveze în primul rând activitatea trupelor din zona balcanică şi central - europeană.

Se pot înscrie la preselecţie trupe româneşti sau străine care interprezează muzică de jazz cu influenţe etno. Propunerile de colaborare pot fi transmise pe adresa de email casacult@gmail.com şi vor fi însoţite de o scurtă prezentare a trupei şi a repertoriului precum şi de o înregistrare audio. Vă reamintim că la ediţiile din anii trecuţi ale Festivalului de Etnojazz au participat celebrul interpret de oigine română Nicolas Simion, Maria Răducanu, sau trupa Bulgaria EthnoJazztet condusă de trompetistul Ventzislav Blagoev. De asemenea, ediţia 2009 a fost prezentată de cronicarul muzical şi realizatorul de emisiuni de jazz Florian Lungu. Chiar dacă va fi o ediţie marcată de reduceri de buget, organizatorii Festivalului de Etnojazz promit şi pentru ediţia 2010 numeroase surprize. **JA -V.F.**

Ciupe, interimar la PNL Arad

Biroul Politic Central al PNL a decis ca Ionel Ciupe să-l înlocuiască pe Calimente.

ARAD. Lucrurile se precipită la organizaţia judeţeană PNL Arad: ieri, vicepreşedintele organizaţiei municipale şi membru în Biroul Judeţean interimar, Ionel Ciupe, a fost convocat la Bucureşti, la şedinţa Biroului Politic Central. Scopul convocării: i s-a propus să preia, ca preşedinte interimar, conducerea filialei judeţene şi să pregătească alegerile, care se vor desfăşura, cel mai probabil, în cursul lunii septembrie. La ora când l-am contactat telefonic pe Ciupe, acesta discutase cu secretarul general Radu Stroe şi cu secretarul general adjunct Mihai Bălăşescu- unul dintre cei care au fost în control la Arad- şi urma să discute şi cu Crin Antonescu, plecat la un interviu. Conform unor surse, Ciupe ar fi fost desemnat pentru că a dat asigurări că Mihai Calimente va câştiga alegerile, însă el neagă acest lucru: „nu este adevărat, nu mi s-a cerut aşa ceva. A contat faptul că m-am implicat foarte mult în activitatea organizaţiei, mai ales în perioada alegerilor, iar cei doi secretari generali adjuncţi au constatat, la Arad, că oamenii din judeţ mă cunosc şi colaborez bine cu ei". Cât despre candidatură, Ciupe spune că, deocamdată, nu a luat nicio decizie. Dintre viitorii candidaţi, Sever Jurcă şi Florin Galiş au declarat că este o decizie bună, în timp ce Mihai Calimente şi Gavril Popescu nu au putut fi contactaţi.

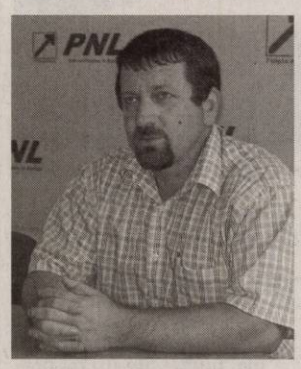

Ionel Ciupe va fi numit oficial miercuri FOTO : S.T.

JA-S.T.

AJOFM implementează proiecte europene

Zeci de mii de euro sunt alocaţi de către AJOFM Arad în vederea implementării de proiecte.

ARAD. Creşterea gradului de ocupare a forţei de muncă, dar şi formarea profesională continuă, se numără printre obiectivele pe care le are Agenţia Judeţeană pentru Ocuparea Forţei de Muncă Arad. Astfel că, Agenţia a demarat în parteneriat cu instituţii din România, dar şi din străinătate, mai multe proiecte finanţare din fonduri europene ce au ca finalitate o mai bună calitate a serviciului public de ocupare.

„Până în prezent AJOFM Arad a câştigat două proiecte finanţate de Comunitatea Europeană: «Implementarea serviciilor de ocupare, IES» - proiect finanţat din FEDR, în cadrul programului INTERREG IV C, şi «Să adaptăm! - pachet interactiv pentru corelarea eficientă între cererea angajatorului, competenţele capitalului uman şi oferta de formare profesională», proiect finanţat prin Programul pentru învăţarea pe parcursul întregii vieţi (LLP) din fondul Leonardo da Vinci, gestionat de agenţia naţională de resort din Spania", ne explică Ioana Mişcoi, inspector asistent în cadrul agenţiei arădene.

Primul proiect amintit se desfăşoară pe o perioadă de trei ani şi sunt implicaţi 10 parteneri din mai multe state europene. În acest caz AJOFM Arad a alocat un buget de 75.379, scopul proiectului fiind de a îmbunătăţi politicile de ocupare a forţei de muncă la nivel regional, prin identificarea, schimbul şi transferul de bune practici între parteneri. Despre proiectului „Să adaptăm", Ioana Mişcoi ne spune: „Acest proiect îşi propune transferul Metodei «Adaptem», realizată printr-un proiect anterior implementat de Partenerul Lider prin fondul ANCORA EQUAL către alte instituţii interesate din diverse regiuni. Valoarea bugetului alocat AJOFM Arad în cadrul acestui proiect este de 19.686 euro". **JA-A.P.**

LA EVALUARE

În anul 2009, Agenţia Judeţeană pentru Ocuparea Forţei de Muncă Arad a depus un proiect în cadrul Programului de cooperare transfrontalieră Ungaria-România 2007-2013, program finanţat din Fondul European pentru Dezvoltare Regională în calitate de Partener. Acest proiect este de asemenea în faza de evaluare la Secretariatul Tehnic Comun de la Budapesta.

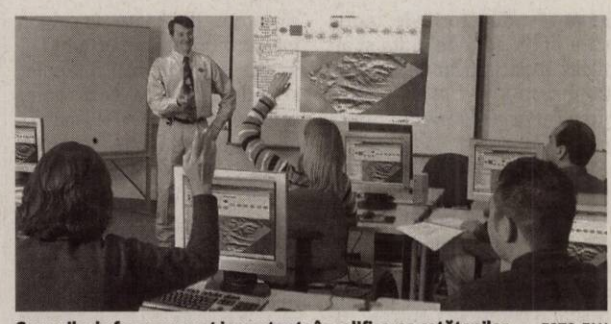

Cursurile de formare sunt importante în calificarea cetăţenilor FOTO: FAN

Transport-AR, un târg cu renume FOTO: JA

Transport-AR a ajuns la cea de a XVII-a ediție

ARAD. Joi, 10 iunie 2010, Expo Arad Internațional dă startul celei de-a XVII-a ediții a târgului internațional de transporturi profesionale, Transport-AR, și Salonului Internațional Auto Arad. Pe întreaga suprafață a complexului expozițional, vor expune, între 10 și 13 iunie, o gamă variată de produse și noutăți, firme din România, Ungaria, Belgia, Austria, Polonia, Suedia și Ungaria. **JA-A.P.**

10

declarații fiscale au ca termen scadent mijlocul acestei luni. Până cel târziu pe 15 iunie contribuabilii au obligativitatea de a depune situații pentru: livrările de țigarete, livrările de combustibil destinat utilizarii exclusiv pentru aviație/ navigație, achiziția și utilizarea alcoolului etilic in regim de scutire de accize etc.

aradon.ro

În download: lista completă

Ultima șansă la proiecte europene pentru firme mari

ARAD. Până pe 31 mai întreprinderile mari au putut depune dosare de finanțare pentru crearea sau modernizarea unei unități de producție, sau achiziția de instalații și echipamente, introducerea de noi tehnologii de producție, aplicații informatice etc. Au fost depuse 180 de proiecte pentru un buget de 110 mil. euro, în cadrul Programului Operațional Sectorial CCE. **JA-A.P.**

Mulți cai putere în curtea Expo FOTO: JA

Evenimente pentru pasionații auto

ARAD. Salonul Internațional Auto Arad care se va desfășura în acest sfârșit de săptămână la Expo Arad, va cuprinde mărci de renume, mașini tunate și mașini de raliu. Mai mult, în perioada 10 - 12 iunie vizitatorii sunt așteptați la Car Wash Show și demonstrații de Karting, iar duminică, profesioniștii raliurilor și împătimiții tuning-ului demarează spectacolul cailor putere. **JA-A.P.**

Zeci de mii de executări silite

Finanțele arădene au atras la bugetul de stat peste 63,7 milioane de lei din executările silite.

Arădenii sunt sfătuiți să-și plătească datoriile către bugetul de stat la timp pentru a nu fi executați silit FOTO: A.P.

ARAD. Fiscul nu închide ochii la nicio întârziere sau neplată, cu atât mai mult acum când colectarea sumelor datorate de contribuabili la bugetul de stat este prioritatea numărul 1 al Agenției Naționale pentru Administrare Fiscală.

„Cu toate că suntem conștienți de greutățile financiare prin care trec mulți agenți economici suntem obligați să întreprindem toate măsurile de executare silită în vederea recuperării datoriilor pe care agenții economici le-au înregistrat la bugetul general consolidat al statului", explică purtătorul de cuvânt al DGFP Arad, Călin Arusti.

Motivul invocat de inspectorii fiscali care vin să bată la ușile datornicilor este că de buna colectare a veniturilor depind proiectele de investiții, finanțările din sistemul sanitar, din învățământ, protecție socială, și multe alte domenii.

Pratic, raportul întocmit de Direcția Finanțelor Publice Arad, în primele cinci luni ale anului curent au fost comunicate 34.617 somații, în urma cărora s-au încasat la bugetul statului 45.663.639 lei, adică circa zece milioane de euro (!).

Pe lângă aceste somații, 19.880 de conturi bancare au fost poprite de Fiscul arădean, această acțiune alimentând bugetul cu peste 17 milioane de lei. Tot de ordinul milioanelor a fost și suma încasată ca urmare a popririi conturilor bancare la terți, mai exact 2.483.915 lei. Sechestrul este ultima metodă de executare silită de care dispune DGFP, fiind aplicată în cazul în care celelalte variante nu au dat roade. 152 de sechestre de bunuri mobile și imobile au fost înfăptuite de Fisc în perioada ianuarie - mai 2010. Suma încasată din această acțiune, însă, nu s-a ridicat la valorile amintite anterior, fiind de puțin peste 330 de mii de lei. „Totalul încasările prin aplicarea măsurilor de executare silită de către DGFP Arad în primele cinci luni au fost de 63.771.929 lei", a mai spus Călin Arusti.

Fără succes la licitații

Valorificarea bunurilor sechestrate se află tot în perioadă de impas. Chiar dacă de la a doua licitație prețul imobilelor ajunge să fie chiar și cu 50% mai mic, cumpărătorii nu se încumetă să dea bani pe locuințe. Din cele 63 de licitații organizate, la opt au fost valorificate bunuri: autovehicule și aparatură informatică.

ANDREEA PINTEA
andreea.pintea@informmedia.ro

Finanțare 100% prin POR!

ARAD. Microîntreprinderile pot accesa fonduri din cadrul Programului Operațional Regional (POR) cu finanțare eligibilă 100%. Este vorba despre decizia luată de Comitetul de Monitorizare a POR prin care se finanțează în cadrul POR, DMI 4.3- „Sprijinirea dezvoltării microintreprinderilor", toate cheltuiele eligibile cu fonduri nerambursabile, în limita a 200 de mii de euro. Decizia urmează să intre în vigoare după ce va fi modificată schema de ajutor de minimis, precum și ghidul solicitantului. **JA-A.P.**

Beneficiari de contracte

ARAD. Agenția de Plăți pentru Dezvoltare Rurală și Pescuit (APDRP) semnează peste 2.500 de contracte de finanțare cu beneficiarii fondurilor europene nerambursabile. Valoarea publică a contractelor de finanțare este de peste 700 de milioane de euro. Cei aproximativ 2.500 de beneficiari ai fondurilor europene nerambursabile vor primi sprijin financiar prin intermediul măsurilor de investiții pe care APDRP le implementează în acest moment. Cele mai multe proiecte sunt pentru Măsura 112, 1.619 de cereri, cu valoarea publică de 35,56 milioane de euro. **JA-A.P.**

Salariile sunt în scădere FOTO: FAN

Avem salarii tot mai mici

ARAD. Tendința de scădere a salariilor este evidentă. Potrivit datelor Institutului Național de Statistică, la nivel național în luna aprilie, câștigul salarial mediu net a fost de 1436 lei, cu 4,8% mai mic față de luna precedentă. Valorile cele mai mari s-au înregistrat în activitățile de intermedieri financiare, iar cele mai mici în hoteluri și restaurante.

Expo Arad FOTO: JA

Conferințe ale transportatorilor

ARAD. Transportatorii români au ocazia să stea de vorbă, la aceeași masă, cu cei maghiari. Conferințele transportatorilor fac parte din programul conex al Târgului dedicat acestei ramuri a industriei. **JA-A.P.**

Primul venit, primul servit

ARAD. După principiul „primul venit, primul servit", în cadrul Programului Operațional Sectorial Creșterea Competitivității Economice se vor aloca sumele destintate întreprinderilor mici și mijlocii.

Linia de finanțare se va deschide în două luni și va fi ultima sesiune de depunere de proiecte.

Fondurile obținute pot fi folosite pentru: achiziție de teren, construcție, modernizare clădiri, achiziții mijloace fixe, etc.

JA-A.P.

Constestațiile licitațiilor ar putea deveni doar o amintire FOTO: FAN

Licitațiile scapă de corvoada contestațiilor

ARAD. Modificările pregătite legislației ce reglementează licitațiile publice, au în vedere și înlăturarea posibililor contestatari. Pratic, nu se interzice dreptul de a depune o contestație la o licitație pentru contracte publice, însă dacă aceste demeres va fi respins de către Consiliul Național de Soluționare a Constestațiilor, se va trece la penalizarea celui care a inițiat acțiunea.

Informația a fost publicată la finele săptămânii trecute pe mai multe site-uri cu profil economic, documentul ce aduce aceste reglementări fiind editat sub forma unui proiect de ordonanță de urgență. Dacă se va trece la probarea inițiativei în forma actuală, contestatarul va trebui să cedeze statului o sumă fixă din garanția de participare la licitație, dar și un procent raportat la valoarea contractului. **JA-A.P.**

Termen scadent pentru producătorii de lapte

ARAD. Producătorii de lapte, care dețin cotă de lapte și au făcut livrări în anul de cotă 2008-2009, pot solicita sprijin financiar. Termenul limită de depunere a dosarelor la Agenția de Plăți și Intervenție în Agricultură Arad este 14 iunie. Pentru a putea beneficia de acest sprijin financiar, producătorii de lapte trebuie să depună, personal sau prin poștă, o cerere la Centrele Județene APIA.

În funcție de cantitatea de lapte livrată în anul de cotă 2008-2009, producătorul poate să beneficieze de un sprijin financiar de 200 euro, de 2.000 euro sau de 1.200 euro. Pentru producătorii care au livrat o cantitate de lapte cuprinsă între 20 mii kg și 200 mii kg, valoarea sprijinului financiar se calculează pe baza cotei individuale de livrări realizată efectiv la data de 31 martie 2009 și a coeficientului mediu de calcul. **JA-A.P.**

Procesarea laptelui poate aduce bani FOTO: FAN

În topul rău-platnicilor

ARAD. Numărul arădenilor - incluzând aici atât populația cât și societățile - care nu reușesc să-și plătească la timp ratele la credite crește de la o lună la alta. În județul Arad, ponderea restanțelor in totalul împrumuturilor depășește pragul de 7%, potrivit datelor Băncii Naționale a României. Sumele restante la creditele acordate de bănci în județul nostru ajungeau la sfârșitul lunii martie la peste 222 milioane de lei, reprezentand 7,6% din totalul creditelor acordate. Procentul situează Aradul pe locul trei în topul județelor cu cea mai mare rată a restanțelor la credite, după Bistrița și Suceava. Dacă facem o comparație cu martie 2009, restanțele actuale s-au dublat! Ponderea mare a restanțelor din Arad ar putea fi explicată prin faptul că mulți arădeni au ajuns lunile trecute în șomaj, astfel că acum oamenii au dificultăți cu rambursarea creditelor. **JA - G.K.**

Dificultăți la rambursare FOTO_ FAN

SC GEMAJE HAIR SRL – CURTICI
ANGAJEAZĂ URGENT PERSONAL

CERINȚE:
● MINIM 8 CLASE ● DE PREFERINȚĂ FEMEI

OFERIM:
● INSTRUIRE LA LOCUL DE MUNCĂ
● SALAR ATRACTIV ● TICHETE DE MASĂ
● TRANSPORT GRATUIT

Informații la tel: 0257-206 032 Fax:0257/206038
e-mail: ***gemaje@gmail.com***
sau Localitatea Curtici str I. Meţianu nr.1 (H-114582)

Societate cu activitate în domeniul agricol
cu sediul în localitatea Horia
***angajăm* asistentă cu atribuții de secretariat.**
(H-100009)
Cerințe: limba germană - nivel avansat scris, vorbit, citit, competențe bune PC, persoană dinamică, proactivă, posesoare permis auto categoria B.
Oferim condiții de muncă excelente si posibilități de avansare, salariu motivant.
Informații suplimentare se pot obține la numărul de telefon: 0749494979
Vă rugăm trimiteti CV-ul dumneavoastră cu poza la adresa de email: adina.hedesan@gmail.com sau la numarul de fax: 0357. 814645

Top Security Arad P-ța Sârbească 1
0257/281.410, 0770.730.044, 0752.441.419
angajează: **ingineri, tehnicieni, electroniști automatizări, electricieni activități sisteme alarmă.**
Experiența constituie avantaj. Salarizare atractivă.
Organizăm școlarizare agenți pază 500 lei plata rate.
(H-114278)
RECLAME

Întâlnirea a fost anulată

PARIS. Întâlnirea de luni seară dintre Nicolas Sarkozy şi Angela Merkel a fost anulată, a informat ambasada Franţei la Berlin, relatează portalul 24 minutes.fr. Franţa şi Germania prevăzuseră această întâlnire mai ales pentru pregătirea summitului european de la Bruxelles din 17 iunie. De asemenea, urma să fie abordat subiectul sensibil al guvernanţei economice în Europa. Şi cancelaria germană a anunţat anularea întâlnirii.

Deocamdată nu s-au explicat motivele anulării întrevederii. Franţa reproşează Germaniei că a întârziat planul de salvare a zonei euro. „În ianuarie, ne-ar fi costat 15 miliarde de euro, astăzi ne costă 750 de miliarde", a spus Parisul. **Sursa: Newsln**

PROTESTUL SINDICALIŞTILOR

Numeroşi sindicalişti au protestat faţă de de măsurile de austeritate anunţate de guvern, în faţa Palatului Parlamentului, încercând să-i sensibilizeze pe parlamentari pentru a vota în favoarea moţiunii de cenzură la adresa cabinetului Boc. Federaţiile sindicale vor continua protestele şi în zilele următoare.

FOTO: EPA

Duma de Stat FOTO: FAN

Reguli pentru deputaţii ruşi

MOSCOVA. Camera inferioară a Parlamentului rus va introduce reguli în septembrie ce îi vor obliga pe deputaţi să asiste la şedinţele plenare.

Deputaţii din Duma de Stat au fost surprinşi de camerele video la sfârşitul lunii mai alergând prin sală şi apăsând butoanele de vot ale colegilor care lipseau.

Deputaţii au circa 20 de secunde pentru a vota, deci au timp să apese butoanele colegilor absenţi. De exemplu, o lege privitoare la şofatul în stare de ebrietate a fost aprobată cu 449 de voturi, deşi erau prezenţi doar 88 de deputaţi.

„Noile reguli vor intra în vigoare în toamnă", a spus un responsabil al Dumei de Stat. „Intrările şi ieşirile deputaţilor din clădire vor fi înregistrate", a spus el. **Sursa: Newsln**

Măsuri de austeritate asumate

Nicio pensie nu va scădea sub 350 de lei (valoarea pensiei sociale minime - n.r.).

BUCUREŞTI. La şedinţa pentru angajarea răspunderii Guvernului Boc au luat partea majoritatea miniştrilor, mai puţin Videanu, Predoiu şi Borbely. În timpul discursului său, premierul Emil Boc a fost huiduit în mai multe rânduri de către parlamentarii opoziţiei, în timp ce democrat-liberalii au contracarat cu aplauze.

Eliminarea celor 8.236 de pensii speciale va aduce mai mulţi bani la buget FOTO: FAN

Pensii reduse

La Legea prin care vor fi tăiate salariile bugetarilor, pensiile şi unele prestaţii sociale au fost depuse 51 de amendamente de către parlamentari, dintre care patru au fost acceptat de Guvern în şedinţa de ieri dimineaţa. La legea privind recalcularea pensiilor speciale au fost depuse 20 de amendamente, dintre care a fost acceptat unul singur.

„În ipoteza în care cineva, de exemplu, are o pensie de 370 de lei, iar din reducerea cu 15% ar scădea sub 350 de lei, pensia nu se diminuează sub 350 de lei. Acest lucru este menţionat fără echivoc în Lege", a explicat premierul Emil Boc.

Executivul a mai introdus în Lege un amendament ce prevede că şi salariile angajaţilor din cabinetele parlamentarilor scad cu 25%, iar un al patrulea amendament acceptat prevede că salariile membrilor Academiei de Ştiinţe Medicale scad cu acelaşi procent.

Premierul Boc a afirmat ieri că liderii opoziţiei care se opun măsurilor în domeniul pensiilor pe care Guvernul îşi asumă răspunderea sunt de fapt susţinătorii „pensiilor pe lux" a căror acordare vor să o perpetueze.

De asemenea, premierul a precizat că din eliminarea celor 8.236 de pensii speciale se face o economie la bugetul de stat cu care se pot plăti circa 60.000 de pensii medii. **Sursa: Newsln**

CER AJUTOR DE LA STAT

Angajaţi ai firmei de maşini Opel protestează în faţa bursei de valori în Frankfurt pe Main, Germania. Aproximativ 1.500 de angajaţi din uzinele Ruesselsheim, Kaiserslautern, Bochum şi Eisenach au cerut ajutor financiar de la stat pentru ca producătorul să nu dea faliment. O decizie privind garanţiile de stat de 1,1 miliarde de euro vor fi luate la mâine.

FOTO: EPA

Buzek se află în România

BUCUREŞTI. Preşedintele Parlamentului European, Jerzy Buzek, se va afla în România azi şi mâine, la invitaţia preşedintelui Camerei Deputaţilor, Roberta Anastase, şi va avea întâlniri cu şeful statului, primul-ministru, preşedinţii celor două Camere şi ministrul de Externe.

Pe durata vizitei, preşedintele Parlamentului European va avea mâine dimineaţă o întrevedere cu preşedintele Camerei Deputaţilor, Roberta Anastase, cu preşedintele Senatului, Mircea Geoană, iar apoi o întâlnire cu preşedinţii Comisiilor permanente din Camera Deputaţilor şi Senat. **Sursa: Newsln**

Legea Lustraţiei, neconstituţională

Legea lustraţiei a fost adoptată pe 19 mai în Camera Deputaţilor, for decizional.

BUCUREŞTI. Judecătorii Curţii Costituţionale a României au decis, ieri, cu majoritate de voturi, că Legea Lustraţiei, care limitează temporar accesul în unele funcţii publice pentru persoanele care au făcut parte din aparatul regimului comunist, este neconstituţională, informează Curtea printr-un comunicat.

CC a fost sesizază de către PSD. Principalul argument invocat de PSD priveşte rezoluţia APCE şi deciziile CEDO referitoare la interzicerea condamnărilor colective.Ca persoane lustrabile au fost definite persoanele care au ocupat funcţii de conducere şi au fost remunerate pentru aceasta în PMR, PCR, UTC, UASCR, deputaţii în Marea Adunare Naţională, membrii consiliilor populare judeţene, municipale şi orăşeneşti, membrii Consiliului de Stat şi ai Consiliului de Miniştri, conducătorii instituţiilor de presă sau de propagandă ai PCR, directorii de editură, persoanele din învăţământul de partid, din structurile Securităţii sau colaboratorii acesteia ca poliţie politică, magistraţii cu funcţii de conducere în sistemul judiciar comunist, comandanţii din Inspectoratul General de Miliţie până la nivelul şefilor de post inclusiv, şefii misiunilor diplomatice şi consulare ş.a **Sursa: Newsln**

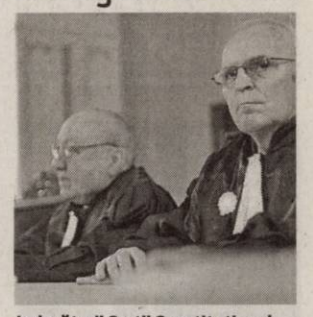

Judecătorii Curţii Constituţionale FOTO: FAN

PSD depune moţiune de cenzură

Moţiunea a fost înregistrată atât la Senat, cât şi la Camera Deputaţilor.

BUCUREŞTI. Viceliderul deputaţilor PSD, Aura Vasile, a anunţat ieri, în plenul reunit al celor două Camere, după ce premierul Emil Boc a anunţat angajarea răspunderii pe prima lege de austeritate, depunerea moţiunii de cenzură a social-democraţilor, semnată de 120 de deputaţi şi senatori ai PSD+PC. „Cred că ceea ce dl. premier Boc a prezentat în faţa celor două Camere reunite, ar fi trebuit să-şi asume răspunderea în faţa celor care în acest moment sunt în parcul Izvor şi în jurul Camerei Deputaţilor, în condiţiile în care vreau să vă anunţ că, în conformitate cu art. 113 din Constituţie şi a art. 78 din Regulamentul şedinţelor comune, înaintăm moţiunea de cenzură intitulată «Opriţi genocidul social», iniţiată de 120 de deputaţi şi senatori ai PSD+PC, din Camera Deputaţilor şi Senat", a spus Vasile. Viceliderul social-democraţilor a mai spus că moţiunea a fost înregistrată atât Senat, cât şi la Camera Deputaţilor. „Spuneam nu de mult că foarte mulţi romăni au început să îşi împrumute câte un cartof, o cană de mălai şi o cană de făină. Cred că în curând, stimaţi colegi, nici aceste lucruri n-au să mai existe la foarte multe familii", a încheiat Aura Vasile, în aplauzele social-democraţilor.

Preşedintele şedinţei, Mircea Geoană, a anunţat că Birourile reunite se vor întâlni azi „pentru a putea stabili paşii procedurali cuveniţi după un astfel de demers şi exerciţiu constituţional".

PSD-ul a depus moţiunea de cenzură împotriva cabinetului Boc FOTO: FAN

Scafandri ucişi de marina israeliană

GAZA. Marina israeliană a ucis ieri dimineaţă patru scafandri palestinieni, în largul coastei Fâşiei Gaza, relatează presa internaţională. Potrivit armatei israeliene, forţele sale au împiedicat un atac, dar nu au dat alte explicaţii. Oficialii au afirmat că trupe israeliene au văzut palestinieni în costume de scafandru şi au deschis focul. Patru cadavre au fost recuperate mai târziu şi duse la un spital din Gaza, a declarat un oficial din Ministerul palestinian al Sănătăţii. Două dintre victime fuseseră împuşcate de mai multe ori în cap, potrivit aceleiaşi surse.

Forţele de ordine palestiniene au afirmat că două persoane sunt date dispărute. Israelul a consolidat o blocadă impusă Fâşiei Gaza din 2007, când mişcarea islamistă Hamas a preluat controlul asupra teritoriului. Incidentul de luni a intervenit la o săptămână după ce nouă activişti propalestinieni au fost ucişi într-o ciocnire cu trupele israeliene de comando. **Sursa: Newsln**

JURNAL ARĂDEAN

Mare publicitate: zilnic de la 08.00 - 17.00
Telefon: 0257/280904 (interior 8488)

Mica publicitate: zilnic de la 08.00 - 18,00
Telefon: 0257/210775

Anunţurile de mica publicitate (pentru a doua zi) se primesc până la ora 15.00 la ambele sedii, cu excepţia anunţurilor de **deces,** care se primesc până la ora **18.00,** la sediul din Bd. Revoluţiei nr. 81.

Caloriferele urmau să ajungă la fier vechi FOTO: FAN

Calorifere furate, găsite în căruţă

CURTICI. Mai multe calorifere din fontă, de aproximativ 500 de kg, au fost găsite de poliţiştii din Curtici, într-o căruţă care circula pe şosea spre Dorobanţi. Poliţiştii au stabilit că cei care se aflau în căruţă, Mariana M., Alin P., Cristian O. şi Gheorghe N., au furat calorifere dintr-o clădire dezafectată ce aparţinea Primăriei Dorobanţi. Cei patru sunt cercetaţi pentru furt calificat. **JA - I.C.**

295

de amenzi în valoare de 23.820 lei au fost aplicate de poliţiştii rutieri în urma controalelor efectuate. Oamenii legii au dat 456 de puncte de penalizare, au reţinut 37 de permise de conducere şi şapte certificate de înmatriculare. Agenţii de ordine publică au aplanat 16 conflicte, au controlat 14 sisteme de pază şi au dat 18 amenzi în valoare de 11.700 lei. **JA - I.C.**

Minori depistaţi cu opt canistre de motorină

ZĂDĂRENI. Patru persoane, dintre care doi minori, sunt cercetate pentru furt calificat după ce au furat opt canistre, cu câte 20 de litri de motorină fiecare, dintr-o casă din Zădăreni. Poliţiştii spun că autorii spargerii sunt Abel M. de 16 ani, Cătălin C. de 15 ani, Ruben M. de 19 ani şi Marius M. de 23 de ani, toţi din Zădăreni. Prejudiciul în valoare de 800 lei a fost recuperat. **JA - I.C.**

S-au ales cu ţigările confiscate FOTO: FAN

Comerciante prinse cu ţigări netimbrate

ARAD. În urma unor acţiuni care au vizat combaterea comerţului ilicit, poliţiştii din cadrul Secţiei nr. 1 le-au prins, în zona pieţei Fortuna, pe Lucia S. de 45 ani şi Rodica Elvira Ş. de 35 ani, ambele din Arad. Femeile ofereau spre vânzare mai multe pachete de ţigări netimbrate de diferite mărci. Poliţiştii le-au amendat cu 1.500 de lei, iar ţigările au fost confiscate. **JA - I.C.**

Siegmeth şi „locotenenţii", din nou la închisoare

Milicici Dolinar zis „Doli", Flavius Costea şi Emil Siegmeth au ajuns, din nou, la închisoare.

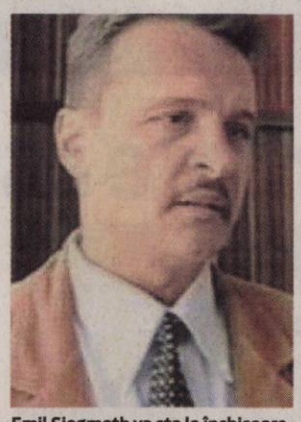

Emil Siegmeth va sta la închisoare doi ani şi 11 luni FOTO: FAN

ARAD. Au de executat câte doi ani, respectiv doi ani şi 11 luni de închisoare, în urma unei hotărâri pronunţată de Înalta Curte de Casaţie şi Justiţie. Ne referim la Milicici Dolinar, zis „Doli", Flavius Costea şi Siegmeth Emil. Conform autorităţilor, cei trei sunt deja încarceraţi la Penitenciarul de Maximă Siguranţă Arad, de aproape o lună de zile. „Doli", Flavius şi Siegmeth au fost condamnaţi de Tribunalul Arad, în 2006, pentru şantaj. În urma recursului judecat la Curtea de Apel Timişoara, pedeapsa celor trei a fost redusă la trei ani pentru fiecare. Nemulţumiţi de sentinţa Curţii de Apel, procurorii au făcut recurs la Înalta Curte. De curând, judecătorii ÎCCJ au dat sentinţa: câte cinci ani de închisoare pentru şantaj. Cei trei însă nu vor sta cinci ani după gratii şi asta pentru că li s-a scăzut perioada petrecută în arest. Astfel, Milicici Dolinar zis „Doli" şi Flavius Costea vor sta câte doi ani la închisoare, în timp ce Siegmeth îşi va petrece următorii doi ani şi 11 luni închis. **JA - I.C.**

Undă verde pentru Casa Verde

APM Arad anunţă că programul „Casa Verde" va fi implementat în judeţul nostru din această lună.

Panourile solare pentru arădeni, plătite din Fondul de Mediu FOTO:JA

ARAD. Dana Dănoiu, directorul Agenţiei pentru Protecţia Mediului Arad (APM), anunţă că mult-trâmbiţatul program de instalare şi înlocuire a vechilor sisteme de încălzire cu unele noi, care se bazează pe resurse regenerabile, va intra în vigoare începând cu această lună. „Programul Casa Verde va deveni operaţional la sfârşitul lunii iunie, în funcţie de data publicării ghidului de finanţare în Monitorul Oficial, ce va fi aprobat printe-un ordin al Ministrului Mediului şi Pădurilor", a declarat Dana Dănoiu. În acest an, programul se va adresa exclusiv persoanelor fizice care doresc să îşi înlocuiască vechile sisteme de iluminat sau încălzit cu unele noi, care folosesc energia regenerabilă. Cea mai accesibilă instalaţie pentru arădeni pare a fi de departe cea care foloseşte panourile solare, ţinând cont că o instalaţie eoliană este o investiţie foarte scumpă, iar judeţul nostru nu este unul în care vântul bate constant pentru a putea „alimenta" respectiva instalaţie.

Cererile, verificate la Bucureşti

Toate persoanele fizice care doresc să îşi înlocuiască vechile sisteme de încălzire sau încălzire a apei sau să îşi reducă costurile pot depune o cerere tip la APM Arad.

De aici, solicitările vor lua drumul capitalei, unde vor fi transmise şi verificate la Bucureşti, de către reprezentanţii Administraţiei Fondului de Mediu.

Urmează apoi o selecţie a dosarelor înscrise şi validarea celor care urmează să fie cofinanţate.

PREŢURI APROXIMATIVE

Pentru a prinde contracte cât mai multe, societăţile care au ca obiect de activitate montarea sistemelor solare fac reduceri peste reduceri, ţinând cont de banii puşi la bătaie de Fondul de Mediu. În funcţie de suprafaţa panourilor solare montate şi, implicit, de energia produsă, o instalaţie completă porneşte de la preţul de 2.090 de euro şi urcă treptat până la 2.785 de euro. Cu toate acestea, sistemele prezentate nu pot înlocui total vechile sisteme clasice. O instalaţie care să înlocuiască total un sistem clasic este mult mai „piperată".

Potrivit datelor furnizate de către reprezentanţii Ministerului Mediului, finanţarea pentru anul 2010 în ceea ce priveşte programul „Casa Verde" este de 110 milioane de lei, iar banii provin de la Fondul de Mediu.

Calculele realizate de firmele care se ocupă de montarea sistemelor solare spun că fiecare persoană fizică înscrisă în program ar putea primi un ajutor de aproximativ 6.000 de lei de la stat.

ALIN GHERASIM
alin.gherasim@informmedia.ro

Dosar penal la 70 de ani

ARAD. Un bătrân în vârstă de 70 de ani a reuşit să se aleagă cu un dosar penal pentru săvârşirea a trei infracţiuni. Gheorghe C. a fost prins de poliţişti în cartierul Aurel Vlaicu, la volanul unui autoturism marca Citroen. Oamenii legii au constatat că bătrânul se afla sub influenţa băuturilor alcoolice. Mai mult de atât, în urma verificărilor efectuate, poliţiştii au descoperit că septuagenarul avea permisul de conducere suspendat şi că maşina condusă de acesta era neînmatriculată şi avea puse numere false de înmatriculare. Astfel, bătrânul s-a ales cu un dosar penal pentru infracţiunile de conducere pe drumurile publice a unui autoturism având permisul de conducere suspendat, conducere pe drumurile publice a unui autoturism neînmatriculat şi conducerea a unui vehicul cu număr fals de înmatriculare. **JA - I.C.**

Poliţiştii l-au oprit în trafic pe bătrân FOTO: FAN

Din India, pe jos, ilegal, spre Ungaria

NĂDLAC. Patrula de supraveghere a frontierei de stat a reţinut trei persoane care au încercat să treacă ilegal din Romania în Ungaria. Aceştia au fost reţinuţi la aproximativ 30 metri interior faţă de teritoriul statului vecin, în spatele fostelor magazine duty-free. În urma verificărilor efectuate s-a stabilit că cei trei sunt cetăţeni din India, cu vârste cuprinse între 22 şi 29 ani, care intenţionau să ajungă în Ungaria. Aceştia au declarat că s-au deplasat cu un autoturism de ocazie până la Nădlac, de unde şi-au continuat călătoria pe jos, peste câmp, până în momentul reţinerii. Bărbaţii au mai spus că au recurs la această metodă pentru că nu aveau viză pentru Spaţiul Schengen. **JA - I.C.**

Patrula de supraveghere de la frontieră l-a prins pe cei trei FOTO: FAN

Niciun caz de malpraxis la Arad

DSP nu a primit, în acest an, nicio sesizare referitoare la o posibilă acuzaţie de malpraxis.

Nu au existat acuzaţii de malpraxis în acest an FOTO JA

ARAD. Legislaţia în domeniul sănătăţii este în continuă schimbare de ceva vreme încoace, iar malpraxisul nu a trecut neobservat de Ministerul Sănătăţii (MS). Oficialii MS pregătesc noi ordine legislative prin care cazurile de malpraxis să fie raportate lunar înspre minister. Potrivit aceluiaşi ordin, expus la transparenţă, soluţionarea cazurilor trebuie să fie realizată mai repede. Ideal ar fi ca toate cazurile de malpraxis să fie rezolvate între cele două părţi implicate, respectiv între pacient sau rudele lui şi furnizorul de servicii medicale. Numai în cazul în care nu se va putea ajunge la un consens între cele două părţi, cazul ar trebui să ajungă la alte instituţii abilitate în acest sens, respectiv instanţele de judecată.

Niciun caz la Arad

Comisia formată la nivelul Direcţiei de Sănătate Publică Arad (DSP) este formată dintr-un preşedinte şi doi vicepreşedinţi, la care se adaugă membri ai Colegiului Medicilor, Ordinului Asistentelor şi Moaşelor, Colegiului Farmaciştilor, cel al Medicilor Stomatologi, dar şi reprezentanţi ai Casei de Asigurări de Sănătate. În anul în curs, la comisia arădeană nu a fost depusă nicio sesizare referitoare la posibilitatea unui caz de malpraxis, dar, odată cu intrarea în vigoare a noului ordin ministerial, dacă vor exista astfel de acuzaţii, acestea ar trebui să fie rezolvate mult mai repede decât au fost rezolvate până acum. **JA-A.G.**

Sport

„Suntem favoriţi, dar acest statut este cu două tăişuri. Trebuie să fim atenţi"

Cristi Păcurar, antrenor CSU Vasile Goldiş Arad

16

cluburi au luat parte la ediţia a treia a campionatului de fotbal al Interligii. La start s-au aliniat 64 de echipe, 900 de sportivi, organizându-se 960 de partide în care s-au înscris aproximativ 5000 de goluri. Clubul Sportiv Atletico Arad a fost partener al evenimentului finanţat de Uniunea Europeană.

Tânăr de 24 ani, lider la SMS-uri pentru UTA

ARAD. Aproape 1 000 SMS-uri au fost expediate de suporteri pe durata campaniei: „Marchează pentru UTA". Campion a devenit un tânăr de 24 ani, Roland Unterweger, care a trimis 53 SMS-uri, echivalentul a peste 5%, din dragoste pentru „Bătrâna Doamnă". Câştigătorul va fi premiat astăzi cu un echipament de joc, urmând a fi invitat special în cantonamentul de vară al echipei lui favorite. **JA-D.S.**

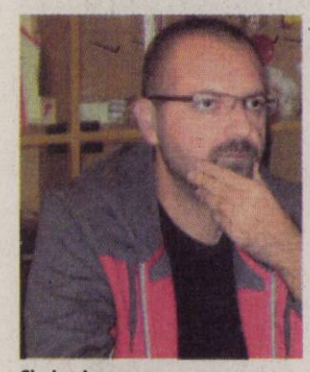

Ciprian Jurma FOTO: L.S.

5 000 lei pentru juniorii Doamnei

ARAD. Suporter Club UTA a mai bifat o acţiune de succes. Arad Urban Summit, ediţia II, s-a încheiat cu un profit de 5 000 lei, bani care vor fi direcţionaţi către Centrul de copii şi juniori al clubului, funcţie de necesităţile stabilite de Florian Voinea, şeful sectorul juvenil.

Evenimentul de sâmbătă a debutat cu meciuri demonstrative, în care au fost angrenate patru grupe de copii, fiecare dintre ei fiind răsplătiţi cu cadouri-surpriză. Acţiunea s-a încheiat seara, în Club Babylon, unde peste 400 de arădeni şi-au achiziţionat brăţări Arad Urban Summit. **JA-D.S.**

Calificare fără înfrângere

ARAD. Dan Cuedan şi ai lui băieţi de la UTA 95 se pregătesc de zona C.N. de la Reghin (vor lupta pentru calificare cu: Kinder Tg. Mureş, CFR Cluj şi Unirea Alba Iulia), după un parcurs fără greşeală în campionatul judeţean. În finală, alb-roşii au trecut, scor 5-1, de Atletico.

Iată-i pe cei care au obţinut biletele pentru zonă: Brade - Gherghescu, Camen, Boroş, Varga, Şod, Marinescu, Sima, Vlad, Cotoc, Bulza, Şerban, Oros, Slach, Matei. **JA-D.S.**

Dan Cuedan FOTO: JA

George Ţucudean refuză Dinamo!

Atacantul nu se grăbeşte, fiind ofertat şi de alte grupări de Liga I, precum FC Vaslui, Rapid şi Sportul.

ARAD. Dacă portarul Cristian Bălgrădean şi-a pus, fără ezitare, semnătura pe contractul cu Dinamo, valabil cinci ani, colegul său de echipă, George Ţucudean a solicitat oficialilor din Ştefan cel Mare un răgaz de câteva zile, înainte de a lua o decizie cu privire la viitorul său fotbalistic. Ieri, internaţionalul de tineret aflat sub contract cu Gloria Arad trebuia să ofere un răspuns.

Oferte de Liga I

„Am vorbit cu jucătorul. Nu este hotărât. Cred că vrea să cântărească bine şi celelalte oferte pe care le-a primit. La valoarea lui nu îi va fi prea greu să-şi găsească o echipă de Liga I unde să joace" - ne-a declarat Alexandru Meszar, directorul executiv al UTA-ei, omul care a avut o contribuţie semnificativă în formarea lui George Ţucudean.

Fără a smulge vreun nume de echipă de la oficialul utist, din surse demne de încredere am aflat că FC Vaslui, Rapid şi Sportul sunt grupările de primă divizie care l-au ofertat pe jucător.

Dar există interes pentru vârful de atac şi din străinătate, de la echipe din Ungaria şi Austria.

Procente

Banii obţinuţi din transferul lui Cristian Bălgrădean la Dinamo vor fi împărţiţi de Sandu Ion (70%), omul care susţine financiar gruparea de Liga III, Gloria şi care a pompat sume deloc de neglijat spre UTA şi Atletico (30%, dar nu mai puţin de 30 000 Euro), club care l-a format pe jucător. În cazul lui George Ţucudean, dacă acesta va fi transferat în această vară, procentele vor fi împărţite: 80%, Sandu Ion şi 20%, Atletico.

FINAL DE DRUM

S-a despărţit de UTA cu o săptămână înaintea finalului de sezon. Este vorba despre Paul Batin, care oricum rata ultimul meci al sezonului, de vineri, la Craiova, fiind suspendat după cel de-a 7-lea cartonaş galben încasat în meciul cu Minerul Lupeni. Golgeterul Bătrânei Doamne, cu 14 reuşite, şi-a încheiat aventura de la Arad, aşteptând să prindă un loc la CFR Cluj sau să fie redirecţionat la o altă echipă de Liga I.

Internaţionalul de juniori, George Ţucudean nu duce lipsă de oferte din Liga I FOTO: L.S.

Zbor spre Liga IV

Şoimii din Tauţ s-au plictisit să joace rolul de odinioară al Gloriei Bistriţa şi vor în elită.

TAUŢ. Ani la rând, echipa primarului Gheorghe Pleş a jucat în „Onoare" rolul Gloriei Bistriţa anilor 90 în Liga II. Putea promova, dar nu şi-a propus un ţel atât de înalt. De această dată, omul cu banii a decis că a sosit clipa. Având în Claudiu Riviş, meseriaşul perfect de pe banca tehnică, dar şi un nucleu de jucători valoroşi, experimentaţi, Şoimii Tauţ este virtual promovată cu trei etape înaintea finalului de sezon, după succesul, scor 5-0 (goluri: Uscă, Bucur, Vuia, Talpaş şi Goldiş), cu Victoria Berechiu.

Cum meciul n-a avut istoric, am remarcat asistenţa numeroasă din jurul terenului, fair-play-ul celor două combatante şi semnalizările fără greşeală ale arbitrului-asistent, Flavia Dumitru, un nume care merită urmărit în continuare.

Formaţii - Şoimii Tauţ: Tamşa - Lionti, Bucur, Roşca, Stein, Teacă, Uscă, Husar, Vuia, Talpaş, Goldiş. A mai jucat: Voştinar. Victoria Berechiu: Negruţ - Bele, Toda, Topai, Fl. Jurcoi, Patcău, Neruţi, Faur, Budean, Gh. Jurcoi, Neghiciu. A mai intrat: Ilonca.

Arbitrii: D. Buică - centru, M. Babău şi Flavia Dumitru - asistenţi. Obs AJF: Ghe. Petrişor. **JA-D.S.**

Gheorghe Pleş, un primar care mănâncă fotbalul pe pâine FOTO: JA

Şi totuşi, s-a putut juca fotbal

TURNU. Vremea a ţinut cu Zeul Fotbal, dejucând planul pus la cale de Speranţa Turnu şi Voinţa Macea, cu complicitatea unor ajefişti care au intrat în pielea „Mamei Omida". Pus la curent de „JA", cu privire la dedesubturile amânării, preşedintele AJF Arad, Dorel Cura, n-a acceptat neprogramarea partidei. Care s-a disputat, centralul Ligius Ghiţă considerând practicabilă suprafaţa de joc.

Pentru ca lucrurile să nu scape de sub control, iar retrogradarea din „Onoare", Seria A, să se decidă în iarbă, este imperios necesar ca jocurile reprogramate din etapele anterioare, sub diferite motive (ne)întemeiate, să se dispute cât mai grabnic. Pentru a nu da apă la moara cârcotaşilor... **JA-D.S.**

Debut cu ghinion pentru juniorii de la CSU Arad

REGHIN. „Nu se poate. Parcă sunt blestemat. Dacă la juniori E, am fost cu o clasă peste campioana LPS Piteşti, care ne-a scos la penalty-uri, aici am fost cu trei clase peste cei din Ungheni. La 0-0, am ratat două lovituri de la 11 m. Am primit gol în ultima fază, din singura lor lovitură de colţ. Incredibil" - cu greu îşi găsea cuvintele prof. Cristi Păcurar, după eşecul din primul joc al zonei C.N. juniori D (n. 1997).

Campioni ai României entitre, juniorii de la CS Atletico, care joacă sub titulatura de CSU Vasile Goldiş, sunt acum la mâna rezultatelor. Au nevoie de noroc şi două victorii, astăzi, cu U Cluj şi joi, cu Soda Ocna Mureş. Doar prima clasată merge la turneul semifinal, 18-24 iunie.

Iată-i pe cei 18 jucători care speră ca Zeiţa Fortuna să le întoarcă cu faţa: Nica, Iacob, Moza, Irina, Petrache, Vasiu, Covaci, Nedea, Vasi, Man, Popa, Aldan, Burlacu, Bobeiciuc, Zdrenţan, Prună, Oaidă şi Coşa. **JA-D.S.**

Eliminat din ring de un polonez

MOSCOVA. Prezent, în premieră, la o competiţie de mare anvergură, Campionatul European de seniori, pugilistul arădean, Cristofor Alexandru, n-a izbutit să depăşească etapa preliminariilor categoriei 81 Kg. Marcat de inerentele emoţii ale „botezului" la europene, sportivul legitimat la Box Club UVVG şi pregătit de Adolf Ivanovici a spus pas competiţiei din Rusia, fiind eliminat de un pugilist polonez, a cărui experienţă şi-a spus cuvântul. **JA-D.S.**

Cristofor Alexandru FOTO: JA

Andrei Gag FOTO: FAN

Atleţi arădeni, pe podium

BUCUREŞTI. Viitorul atletismului arădean sună bine. Cel puţin după ultimele rezultate obţinute în concursurile de aruncări lungi. Performerii se numesc: Mariana Andraş (CSŞ Gloria - CSM Arad), campioană naţională şcolară la disc, cu 54,37 m şi Andrei Gag (CSM-LPS Arad), argint în proba de aruncarea greutăţii, cu 17,51 m, în cadrul aceleaşi competiţii.

La „internaţionalele" de atletism de la Constanţa, Andrei Gag a aruncat discul pentru locul III (52,38 m), iar Mariana Andraş, pentru locul IV (44,37 m). **JA-D.S.**

FOTBAL - CAMPIONATUL JUDEŢEAN ONOARE

Seria A, etapa 31

Rezultate: Secusigiu - Atletico Arad 0-1, Mândruloc - Bîrzava 4-1, Semlac - Săvârşin 3-1, Munar - Sînicolau Mic 8-1, Zădăreni - Tisa Nouă 4-2, Turnu - Macea 1-1, Zimandu Nou - Horia 0-0, Partidele Zăbrani - Inter Arad şi Aluniş - Sp. German nu s-au disputat, oaspeţii neajungând la joc.

Clasament

1.	Semlac	31	27	2	2	137-28	83
2.	Zădăreni	31	21	3	7	91-39	66
3.	Sînicolau	31	21	3	7	84-50	66
4.	Zimandu Nou	31	21	2	8	108-71	65
5.	Mândruloc	30	17	4	9	76-47	55
6.	Zăbrani	29	13	7	9	84-54	46
7.	Munar	31	13	3	15	62-58	42
8.	Tisa Nouă	31	13	2	16	69-61	41
9.	Turnu	31	12	3	16	64-79	39
10.	Inter Arad	30	11	5	14	54-68	38
11.	Aluniş	30	11	4	15	44-85	37
12.	Atletico	31	11	2	18	60-89	35
13.	Horia	31	10	4	17	42-69	34
14.	Macea	31	10	3	18	57-92	33
15.	Sp. German	30	10	2	18	53-84	32
16.	Secusigiu	30	9	4	17	49-75	31
17.	Bârzava	30	8	4	18	60-93	28
18.	Săvârşin	31	8	1	22	52-104	25

Seria B, etapa 31

Rezultate: Tauţ - Berechiu 5-0, Drauţ - Sânpaul 3-3, Buteni - Vârfurile 6-1, Beliu - Chereluş 5-0, Fl. Ţipari - Şepreuş 2-3, Pro Gurba - Satu Nou 1-5, Şiria - Şimand 5-0, Apateu - Grăniceri 5-0, Sintea Mare - Dezna 3-1.

Clasament

1.	Tauţ	31	25	3	3	110-27	78
2.	Satu Nou	31	21	4	6	97-31	67
3.	Şiria	31	18	8	5	93-41	62
4.	Apateu	31	17	3	11	105-63	54
5.	Drauţ	31	15	8	8	69-54	53
6.	Şimand	31	16	3	12	84-66	51
7.	Şepreuş	31	14	5	12	74-76	47
8.	Sânpaul	31	12	6	13	60-58	42
9.	Buteni	31	13	3	15	76-95	42
10.	Vârfurile	31	12	5	14	73-92	41
11.	Grănicerei	31	11	5	15	65-80	38
12.	Fl. Ţipari	31	11	4	16	70-76	37
13.	Beliu	31	11	3	17	66-78	36
14.	Berechiu	31	10	6	15	64-85	36
15.	Dezna	31	11	3	17	51-92	36
16.	Pro Gurba	31	7	6	18	58-94	27
17.	Sintea Mare	31	7	4	20	50-82	25
18.	Chereluş	31	5	7	19	42-117	22

Arjen Robben FOTO: EPA

Robben va putea juca la „mondiale"

AMSTERDAM. Accidentarea fotbalistului Arjen Robben este mai puțin gravă decât s-a estimat inițial și va putea juca la Cupa Mondială.

„Nu-l voi înlocui pe Robben. Îl voi păstra în lot, chiar dacă ne vom putea baza pe el mai târziu în competiție", a anunțat selecționerul olandezilor, Bert van Marwijk, în cadrul unei conferințe de presă.

Mijlocașul „portocalei mecanice" s-a accidentat la coapsa stângă în finalul meciului amical pe care Olanda l-a disputat cu Ungaria.

Florin Costea se reface în Olanda

AMSTERDAM. Florin Costea („U" Craiova) va pleca în Olanda pentru a urma un program de recuperare.

„Momentan nu se știe cât va dura perioada de recuperare, nu este o perioadă fixă de timp. Când voi fi recuperat sută la sută voi reveni în țară", a spus Florin Costea.

Florin Costea s-a accidentat grav în etapa a 23-a a sezonului tocmai încheiat al Ligii I.

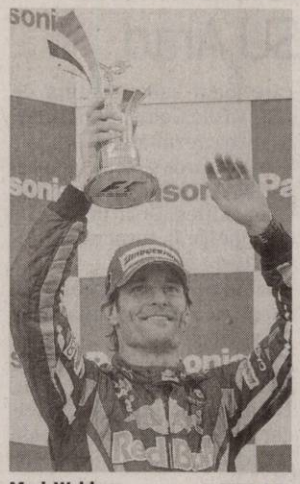

Mark Webber FOTO: EPA

Webber rămâne la Red Bull Racing

MELBOURNE. Red Bull Racing a anunțat că i-a prelungit contractul pilotului australian Mark Webber pentru sezonul 2011.

„A fost o decizie ușoară să rămân. Am început să vorbim la începutul anului și eram în măsură să semnăm la Marele Premiu al Spaniei. Decizia de a prelungi contractul cu un an a fost reciprocă" - a declarat Webber.

Ofertă pentru Mutu, din Turcia

ISTANBUL. Reprezentanții grupării Fenerbahce sunt gata să prezinte clubului AC Fiorentina o ofertă de șapte milioane de euro pentru transferul atacantului Adrian Mutu.

Întâlnirea între impresarii jucătorului și directorul sportiv al Fiorentinei pentru a discuta viitorul lui Mutu, stabilită pentru finalul săptămânii trecute, a fost amânată „pentru o dată ulterioară".

Cine va fi noul antrenor de la Oltchim?

Mai multe nume sunt vehiculate pentru preluarea grupării vâlcene, favorită fiind norvegianca Marit Breivik.

RÂMNICU VÂLCEA. Conducerea grupării de handbal feminin Oltchim Râmnicu Vâlcea a stabilit lista posibililor antrenori pentru sezonul viitor, pe care se află cinci tehnicieni, iar discuțiile vor începe în această săptămână, a anunțat președintele clubului, Ioan Gavrilescu.

„În viziunea mea, prima opțiune ar fi norvegianca Marit Breivik. Ne-o dorim mult, acum să vedem dacă vom și reuși să o aducem. Deocamdată ne-am întins antenele", a precizat președintele Gavrilescu.

Marit Breivik (54 ani) a fost selecționerul națională feminine a Norvegiei din 1994. La cârma națională nordice are în palmares un titlu olimpic la JO de la Beijing 2008 și un bronz la JO de la Sydney 2000, un titlu mondial la turneul final din Danemarca și Norvegia, în 1999, trei medalii de argint (1997, 2001 și 2007), patru titluri europene (CE 1998 din Olanda, CE 2004 din Ungaria, CE 2006 din Suedia și CE 2008 din Macedonia), două medalii de argint (CE 1996 din Danemarca și CE 2002 din Danemarca) și o medalie de bronz (CE 1994 din Germania).

Peter Covacs este antrenorul națională feminine a Turciei, care de curând a ratat calificarea la Campionatul European, echipa fiind devansată de viitoarele adversare ale României din grupă, Spania și Serbia. Covacs a mai fost în discuții cu Oltchim și după demiterea lui Gheorghe Tadici dar transferul nu s-a realizat, el semnând cu echipa masculină slovenă Celje Pivovarna.

Și slovenul Tonje Tiselja fost aproape de Oltchim acum doi ani, se zvonise că deja a semnat un contract cu formația vâlceană dar înțelegerea a căzut.

Anja Andersen e o fostă handbalistă de legendă din Danemarca. A antrenat ultima dată formația daneză FCK Copenhaga, grupare care s-a desființat din cauza problemelor financiare. Anja a mai antrenat și națională Serbiei și Muntenegrului care a eliminat România dintr-un baraj de calificare la Campionatul European. Anja are 41 de ani și are în palmares trei Ligi ale Campionilor, toate câștigate cu echipa daneză Slagelse. La Slagelse și la FCK Copenhaga a avut-o ca elevă și pe româna Carmen Amariei.

ULTIMA VARIANTĂ

O ultimă variantă este Roth Kalman, cunoscut din perioada în care a antrenat actuala campioană a Ungariei, ETO Gyor, grupare cu care a jucat o semifinală de Liga Campionilor în anul 2007.

Echipa olteană are o serie de peţitori (fază din meciul Oltchim - Viborg, din aprilie 2009) FOTO: EPA

Benitez vrea să păstreze coroana lui Inter

MILANO. Rafael Benitez va fi instalat, în această săptămână, în funcția de antrenor principal al campioanei Europei, Inter Milano.

Ediția tipărită a cotidianului Gazzetta dello Sport anunță, luni, că tehnicianul spaniol va avea la Inter un salariu anual de 5 milioane de euro.

3 ani va fi durata contractului pe care Benitez îl va semna cu trupa patronată de Massimo Moratti, iar obiectivul în primul an va fi păstrarea trofeului UEFA Champions League, cucerit pe 22 mai la Madrid.

La capitolul transferuri, fostul antrenor al lui Liverpool l-a pus în capul listei pe mijlocașul argentinian Javier Mascherano, cotat la vreo 30 de milioane de euro.

Pe lângă Mascherano, „nerazzurrii" mai sunt interesați de atacantul olandez Dirk Kuyt, tot de la Liverpool, și atacantul uruguayan Edison Cavani, de la Palermo.

Rafael Benitez (50 de ani) s-a născut la Madrid și a antrenat în cariera sa pe: Real Madrid B (1993-1995), Real Valladolid (1995-1996), Osasuna (1996-1997), Extremadura (1997-1999), Tenerife (2000-2001), Valencia (2001-2004) și FC Liverpool (2004-2010).

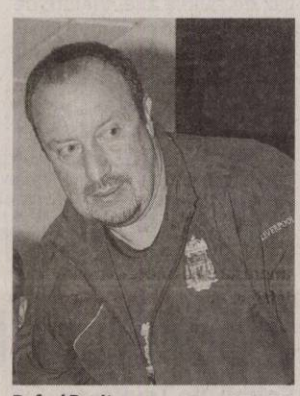

Rafael Benitez FOTO: EPA

Alibec, încă două reușite la tineret

MILANO. Denis Alibec a marcat, în weekend, două goluri pentru echipa de tineret a clubului Inter Milano.

Fotbalistul român, care săptămâna trecută a mai marcat trei goluri, a punctat în partida amicală pe care Inter Primavera a câștigat-o, scor 4-0, cu Monza.

Fotbalistul român, care a început meciul ca titular, a înscris în minutele 30 și 67.

MULT MAI JOS

Jucătoarea română de tenis Sorana Cârstea a coborât 24 de locuri în clasamentul WTA, până pe poziția a 58-a, cu 1.111 puncte, după ce a fost eliminată în primul tur la Roland Garros. Calificată în turul al treilea al turneului, Alexandra Dulgheru ocupă locul 32 cu 1.785 puncte. FOTO: EPA

„Maradona nu a dovedit nimic ca antrenor"

BUCUREȘTI. Fostul mare internațional Gică Hagi este de părere că actualul selecționer al Argentinei, Diego Armando Maradona, nu a demonstrat nimic ca antrenor.

„Maradona încă nu a demonstrat că e antrenor. Este încă în faza experiențelor. Are însă potențial, nu duce lipsă de nimic. Are personalitate, știe cum să-și mobilizeze jucătorii, cum să-i facă să câștige și, foarte important, dispune de consilieri foarte buni.

Am văzut ideea lui de a juca cu patru fundași. Argentina a fost foarte periculoasă mereu când a avut apărare beton și atac în viteză. Dacă va avea un start reușit, atunci pot ajunge măcar în semifinale", a spus Gheorghe Hagi.

La Campionatul Mondial din 2010, Hagi o vede câștigătoare pe Spania.

Dembele a intrat în atenţia clubului AC Fiorentina

FLORENȚA. AC Fiorentina este interesată de aducerea atacantului belgian al echipei AZ Alkmaar, Moussa Dembele, în cazul în care atacantul român Adrian Mutu va pleca de la gruparea din Florența, informează cotidianul La Nazione.

Internaționalul belgian Moussa Dembele, în vârstă de 23 de ani, este legitimat din 2006 la echipa olandeză AZ Alkmaar, iar de-a lungul carierei a mai evoluat la Germinal Beerschot (2003-2005) și Willem Tilburg (2005-2006).

Mutu a fost suspendat nouă luni de tribunalul antidoping din cadrul Comitetului Olimpic Italian, după ce a fost depistat pozitiv cu sibutramină. Suspendarea lui Mutu va expira în luna octombrie. Atacantul român are contract cu Fiorentina până în 2012.

Moussa Dembele (în dreapta imaginii) FOTO: EPA

Cea mai bătrână echipă la C.M.

PRETORIA. Anglia a scăpat de titulatura „cea mai în vârstă echipă" de la Campionatul Mondial din Africa de Sud, odată cu accidentarea căpitanului Rio Ferdinand (31 de ani).

Astfel, de la o medie de vârstă de 28.7, englezii au scăzut până la 28.4, lăsându-i Braziliei prima poziție în clasamentul „veteranilor" de la Mondial.

Brazilia este echipa cu cea mai mare medie de vârstă la Mondial, Gilberto Silva (34 de ani) fiind „veteranul" echipei. Cel mai în vârstă jucător de la CM este însă portarul Angliei, David James urmând a împlini 40 de ani în august.

La polul opus se află selecționata Ghanei, a cărei medie de vârstă este de doar 24.1. Cel mai tânăr jucător al Mondialului va fi danezul Christian Eriksen, care în luna februarie a împlinit 18 ani.

Rafael Nadal este iar pe primul loc în ierarhia ATP

PARIS. Tenismanul spaniol Rafael Nadal, care s-a impus, duminică, la Roland Garros, a revenit pe primul loc în clasamentul ATP, pe care l-a ocupat în perioada august 2008 - iunie 2009, detronându-l pe elvețianul Roger Federer.

Cu 8.700 de puncte, Nadal este urmat de Roger Federer, cu 8.390 puncte și de sârbul Novak Djokovici - 6.675 puncte.

Rafael Nadal FOTO: EPA

Primele 20 de locuri ale clasamentului ATP: 1. Rafael Nadal (Spania) 8.700 puncte, 2. Roger Federer (Elveția) 8.390, 3. Novak Djokovici (Serbia) 6.675, 4. Andy Murray (Marea Britanie) 5.385, 5. Nikolai Davidenko (Rusia) 4.785, 6. Robing Soderling (Suedia) 4.755, 7. Andy Roddick (SUA) 4.510, 8. Juan Martin Del Potro (Argentina) 4.395, 9. Fernando Verdasco (Spania) 3.645, 10. Jo-Wilfried Tsonga (Franța) 3.185, 11. David Ferrer (Spania) 3.010, 12. Marin Cilici (Croația) 2.945, 13. Tomas Berdych (Cehia) 2.825, 14. Mihail Iujnâi (Rusia) 2.690, 15. Ivan Ljubicici (Croația) 2.215, 16. Jurgen Melzer (Germania) 2.125, 17. Juan Carlos Ferrero (Spania) 2.095, 18. Nicolas Almagro (Spania) 1.960, 19. John Isner (SUA) 1.925, 20. Gael Monfils (Franța) 1905.

Rochiile vedetelor la Gala MTV Movie Awards 2010

Evenimentul a fost un bun prilej pentru dive să-şi prezinte cele mai noi şi extravagante ţinute.

MODĂ. Amfiteatrul Gibson din Los Angeles a devit, duminică seara, o adevărată capitală a modei, datorită decernării premiilor MTV Movie Awards 2010. Covorul roşu de la MTV Movie Awards a fost strălucitor. Aproape toate divele au purtat rochii sclipitoare, printre apariţiile cele mai spectaculoase numărându-se Katy Perry, Christina Aguilera, Sandra Bullock şi Eva Mendes.

Eva Mendes a fost îmbrăcată în albastru şi auriu din cap până-n picioare, cu o rochie semnată Stella McCartney.

Katy Perry a ales o rochie transparentă Zuhair Murad, decentă totuşi ţinând cont că sclipiciul îi acoperea părţile intime. Piesa de rezistenţă a fost peruca albastră.

Scarlett Johansson a preferat o rochie verde până la genunchi, foarte simplă, dar sexy.

Jessica Biel a avut o ţinută clasică alb-negru, strânsă la mijloc cu o curea roz. Ţinuta o întinerea într-adevăr, dar era un pic cam încărcată cu buline, franjuri şi fundiţă.

Christina Aguilera a vrut să arate că îşi merită titlul de divă. Dacă celelalte au avut rochii simple şi doar sclipiciul le-a ajutat să strălucească pe covorul roşu, Christina a ales o rochie neagră scurtă în faţă şi lungă în spate, cu lanţuri în loc de bretele.

Surorile Hilton, Paris şi Nicky, au decis să sosească la Gala MTV Awards 2010 împreună, dar purtând rochii în stiluri diferite. Paris Hilton a ales o rochiţă mini, albă, în timp ce Nicky a preferat o rochie cu aspect lejer, uşor căzută, cu un umăr gol.

Deşi majoritatea vedetelor au preferat rochiţele scurte, în culori vesele de vară, **Lindsay Lohan** a optat pentru o salopetă cu mult sclipici, în stilul anilor '70, creată de Pamella Roland. Look-ul său a fost la modă şi ales strategic. Picioarele i-au fost acoperite în totalitate ca să nu se vadă brăţara de la gleznă pe care trebuie să o poarte dacă nu vrea să aibă probleme. Vedeta se află sub strictă supraveghere în urma problemelor cu băutura şi e nevoită să poarte timp de două luni o brăţară ataşată de gleznă, menită să măsoare cantitatea de alcool din sânge. Asa că Lindsay şi-a ascuns picioarele sub salopetă, dar a hotărât să-şi scoată bustul în evidenţă, apelând la un decolteu adânc în formă de V.

Anna Kendrick s-a „impus" pe covorul roşu într-o creaţie semnată Zac Posen. Anna a câştigat torfeul categoriei „Cel mai bun star debutant", pentru rolul din filmul „Up in the Air", în care a apărut alături de George Clooney.

WHITNEY PORT a lăsat impresia că a trecut mai întâi pe la farmacie de unde şi-a luat multe cutii de plasturi cu rivanol... O rochie ciudată, foarte galbenă şi o pereche de sandale din alt film... FOTO:FAN

Invitată ca să-şi ridice premiul MTV Generation Award, **SANDRA BULLOCK** a fost toată numai un zâmbet. Rochia neagră, mini, semnată de Christian Louboutin, i-a descoperit picioarele perfecte.

KRISTEN STEWART şi franciza „Amurg/Twilight" au fost în centrul atenţiei. Dacă pelicula şi-a adjudecat o mare parte dintre premii, despre protagonistă nu putem să spunem că a bifat mare lucru la capitolul stil. Ea a ales o creaţie Dolce&Gabanna, poate ca una dintre cele mai slabe creaţii ale casei, în care combinaţia auriu-argintiu nu a făcut decât să dea impresia unei ţinute extrem de... ieftine. FOTO:FAN

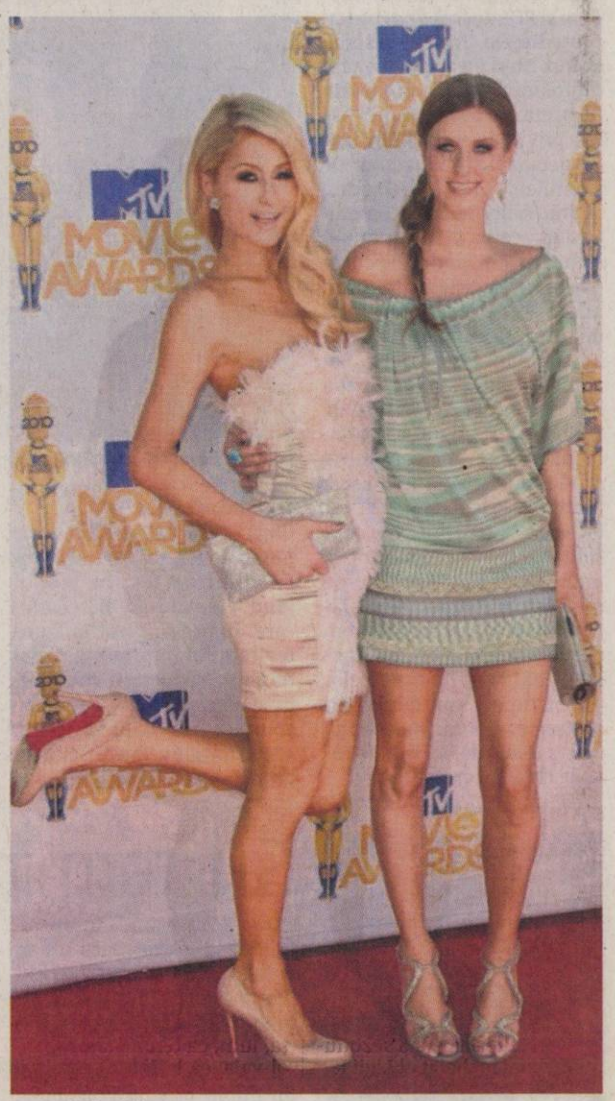

Paris şi Nicky Hilton FOTO:FAN

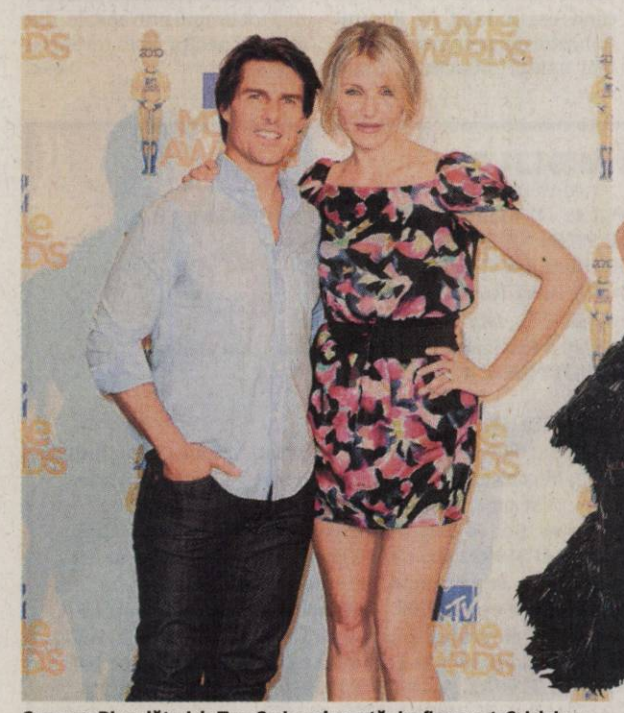

Cameron Diaz alături de Tom Cruise: eleganţă şi rafinament. Cei doi au prezentat categoria „Cel mai bun film" FOTO:FAN

Christina Aguilera | Scarlett Johansson | Katy Perry | Anna Kendrick | Eva Mendes | Jessica Biel | Lindsay Lohan

ARĂDENII SE DISTREAZĂ

aradon.ro

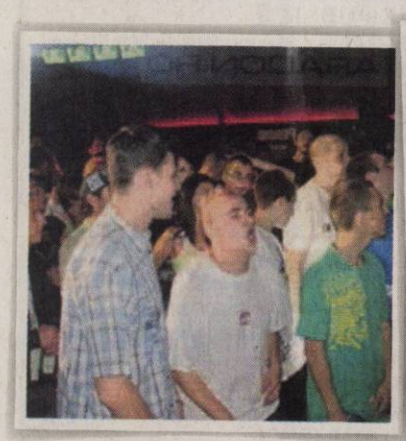

Distracţie cum nu s-a mai văzut şi o atmosferă absolut incendiară într-un club arhiplin, cu tineri dornici de senzaţii tari

Cum a zis Băse: Boc, sabotat

Parlamentarii PDL Arad sunt de acord cu Traian Băsescu: Boc a fost sabotat de miniștrii lui.

Politicienii arădeni cred că Boc a fost dezinformat FOTO: FAN

ARAD. Prezenți la întâlnirea de la Snagov, parlamentarii arădeni ai PDL au fost de acord cu președintele Traian Băsescu atunci când i-a acuzat pe unii dintre miniștri că l-au sabotat pe premier, dezinformându-l în privința restructurărilor de personal și reducerilor de cheltuieli. Aleșii portocalii ai arădenilor spun că, imediat după ce va fi trecut hopul asumării răspunderii pentru pachetul legislativ privind măsurile de austeritate, miniștrii cu pricina ar trebui remaniați fără nicio ezitare. Senatorul Ovidiu Marian chiar a luat cuvântul la reuniunea de la Snagov, spunând că parlamentarii PDL, inclusiv cei ai Aradului, vor vota împotriva moțiunii de cenzură, însă vor face acest lucru doar din considerație pentru Emil Boc și nu pentru „garnitura" lui de miniștri. Parlamentarii arădeni spun că au fost extrem de dezamăgiți când au constatat că, în urma așa ziselor restructurări sau desființări ale unor agenții, personalul nu s-a redus deloc, iar cheltuielile chiar au crescut.

Tripleta, vizată

Chiar dacă nu au fost date nume concrete, este evident că vizați au fost în primul rând Videanu și Berceanu, care, în presă, sunt în fruntea topului în privința rezistenței la reducerea cheltuielilor, dar și Blaga, deoarece completează tripleta ostilă președintelui Traian Băsescu.

Președintele PDL Arad, Gheorghe Seculici este de acord cu parlamentarii lansați de filiala sa, însă crede că „sabotaj este, totuși, un cuvânt cam dur. Dacă președintele a afirmat că miniștrii nu l-au informat corect pe premierul Emil Boc, sunt convins că are dovezi solide în acest sens, dar, după părerea mea, a fost vorba mai degrabă de o amânare a luării măsurilor, cauzată și de reacțiile sindicatelor din domeniile respective.".

> Au spus că fac reformă și nu au făcut nimic
> OVIDIU MARIAN

SIMION TODOCA
simion.todoca@informmedia.ro

Universitatea „Aurel Vlaicu" Arad, la Bruxelles

Dezbaterea privind „Strategia Dunării" se înscrie pe lista consultărilor publice pe această temă organizate de Uniunea Europeană.

Oana Brânzan, prezentă la Bruxelles FOTO: FAN

ARAD. Universitatea „Aurel Vlaicu" din Arad a fost reprezentată la Bruxelles la dezbaterea privind „Strategia Dunării" prin prof.dr.ing. Monica Zdremțan, conf.dr.ing. Oana Brînzan și studenta masterandă ing. Andreea Pag din cadrul Facultății de Inginerie Alimentară, Turism și Protecția Mediului. „Este lăudabil că a fost invitat și cooptat și mediul academic în acest demers. Experiența noastră ca universitate în domeniul protecției mediului a fost apreciată și credem că se va ține cont de ea în punerea în aplicare a proiectelor pe plan local", a precizat conf. Oana Brânzan. Alături de ei delegația României a fost formată din reprezentanți guvernamentali, autorități regionale, autorități locale, printre care primarii și viceprimari a celor mai importante localități situate de-a lungul Dunării, alți reprezentanți ai mediului universitar.

ORGANIZATORI

Evenimentul a fost organizat de către eurodeputatul arădean Iosif Matula împreună cu parlamentarii europeni Marian Jean Marinescu și Lambert Van Nistelrooij.

Intervenția UAV

Delegația univeristății arădene a avut o intervenție pe domeniu turismului și al protecției mediului. S-au subliniat aspecte referitoare la necesitatea inventarierii resurselor turistice în localitățile riverane Dunării și crearea unor produse turistice viabile care să vină în întâmpinarea nevoilor turistului. Un alt aspect important este cel a sustenabilității viitoarelor investiții care nu trebuie să genereze doar profit ci trebuie să acopere și costurile de mediu și să ia în considerare aspectele sociale și culturale specifice fiecărei localități în parte.

JA-M.A.

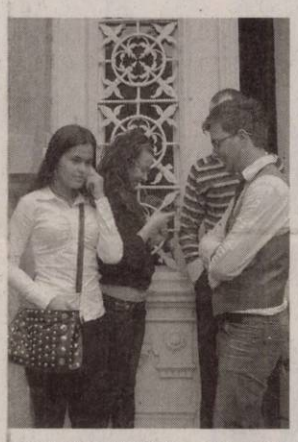

Elevii, cu mediile încheiate FOTO:JA

S-a terminat cu greva din școli

ARAD. Școlile arădene au renunțat la grevă. Dacă vineri erau în grevă doar un procent foarte mic, circa 3%, care s-a menținut și ieri, de mâine toți vor reîncepe orele. În aceste condiții nu mai există nici un dubiu privind boicotarea anului școlar.

Până în data de 9 iunie toți elevii arădeni vor avea mediile încheiate iar bacalaureatul cu siguranță se va desfășura în condiții normale. Decizia fost luată în comisia de paritate din cadrul Inspectoratului Școlar Județean iar de astăzi toți profesorii vor intra la clasă.

„Dat fiind procentul foarte mic al celor aflați în grevă, s-a decis în cadrul comisiei de paritate ca greva, la nivelul județului nostru, să fie suspendată. În funcție de deciziile luate pe plan național vom vedea ce alte forme de protest vom adopta", a declarat Dănuț Ienășescu, liderul arădean al SDÎ.

Grevișții, în condițiile în care își vor recupera orele pierdute, vor fi plătiți și pentru zilele în care s-au aflat în grevă.

S-a stabilit recuperarea zilelor de 31 mai și 1 iunie iar pentru celelalte zile de grevă rămâne la latitudinea comisiilor din școli dacă să le pătească sau nu, dat fiind că mai au la dispoziție doar o săptămână în care teoretic ar putea fi recuperate.

JA-M.A.

Beleiu, deces de boală

ARAD. Ghiță Beleiu, în vârstă de 45 de ani, a decedat în această seară. Beleiu suferea de diabet și era cunoscut ca având grave probleme medicale, dovadă fiind și faptul că a petrecut mai multe săptămâni în spital, pe când era judecat în dosarul Rohozneanu pentru săvârșirea mai multor infracțiuni. Ghiță Beleiu era bolnav de mai mult timp, urmând tratamente medicale pentru bolile de care suferea. După ce a fost arestat alături de Uțu Rohozneanu și celelalte persoane din dosarul „Împăratul", Beleiu a petrecut mai tot timpul prin spitale, din cauza sănătății. Vom reveni cu amănunte.

JA-I.C.

EUROCONSULT
smart's partner

EUROCONSULT S.P.R.L. - lichidator judiciar al S.C. Cater Veneer S.R.L.
VINDE PRIN LICITAȚIE PUBLICĂ
URMĂTOARELE BUNURI MOBILE:
1. CHERESTEA FAG, 35,76 mc, aflată la Șicula, jud. Arad.
PREȚ DE PORNIRE: 5.562 lei + TVA
2. LAME PENTRU FIERĂSTRĂU FURNIR, 3 buc., aflate la Șicula, jud. Arad.
PREȚ DE PORNIRE: 675 lei + TVA
Licitația se ține în data de 15.06.2010 orele 12.00 la sediul EUROCONSULT SPRL Arad, str. Gh. POPA nr. 7, ap.1. În caz de neadjudecare licitația se repetă în aceleași condiții, în data de 22.06.2010 și în 29.06.2010 la ora 12.00.
Înscrierea la licitație se face până în 14.06.2010 21.06.2010 și 28.06.2010 ora 12.00.
Cei care doresc să participe la licitație trebuie să achite garanția de participare, care este 10% din valoarea bunului/bunurilor.
Informații privind condițiile de participare la licitații se pot obține la sediul EUROCONSULT SPRL ARAD 310022 Gh. POPA nr. 7, ap.1
Tel. 0257-257143; 0357-100143; 0722-453473. (H-115002)

EUROCONSULT
smart's partner

EUROCONSULT S.P.R.L. - lichidator judiciar al S.C. Cora Intertrans S.R.L.
VINDE PRIN LICITAȚIE PUBLICĂ
1. TEREN EXTRAVILAN NĂDAB ÎNSCRIS ÎN CF.NR.2035/NĂDAB ,NR.TOP.1648/1/2, ÎN SUPRAFAȚA= 20.000 mp este proprietatea societății comerciale.
PREȚ DE PORNIRE: 14.400 euro fără TVA
2. CLĂDIRI ALE FOSTEI SA 5 IULIE MACEA SA situate în comuna Macea, FN, județul Arad, inscrise in C.F. nr. 821/MACEA/27.04.2007, proprietatea societății comerciale. Terenul aferent construcțiilor este proprietatea Statului Român.
PREȚ DE PORNIRE: 20.280 euro fără TVA
3. ȘTRAND TERMAL situat în comuna Macea,FN,județul Arad,din patrimoniul **SC CORA INTERTRANS SRL** înscris în CF nr. 777/MACEA/24.02.2009, proprietatea societății comerciale. Terenul aferent construcțiilor este proprietatea Statului Român.
PREȚ DE PORNIRE: 37.200 euro fără TVA
Licitația se ține în data de 15.06.2010 orele 14.00 la sediul EUROCONSULT SPRL Arad, str. Gh. POPA nr. 7, ap.1. În caz de neadjudecare licitația se va repeta, în aceleași condiții, în data de 22.06.2010, și în 29.06.2010 la ora 14.00.
Înscrierea la licitație se face până în 14.06.2010, 21.06.2010, 28.06.2010 ora 14.00.
Cei care doresc să participe la licitație trebuie să achite garanția de participare, care este 10% din valoarea bunului/bunurilor.
Informații privind condițiile de participare la licitații și caietele de sarcini se pot obține la sediul EUROCONSULT SPRL ARAD 310022 Gh. POPA nr. 7, ap.1
Tel. 0257-257143; 0357-100143; 0722-453473. (H-114996)

EUROCONSULT
smart's partner

EUROCONSULT S.P.R.L. - lichidator judiciar al S.C. INFRAM S.R.L.
VINDE PRIN NEGOCIERE DIRECTĂ
PROPRIETATEA IMOBILARĂ
- ATELIER CROITORIE S+P+1E
Lipova, str. Făgetului, nr. 14, jud. Arad
Clădire neânscrisă în cartea funciară, s.u.523,45 mp, fără teren aferent
PREȚ DE PORNIRE: 47.887 Euro fără TVA
Și
BUNURILE MOBILE:
Banzic, Casă de Marcat, Mașini de cusut diverse tipuri, Tambur călcat, Masină călcat, Sistem aer comprimat, Mașină scos pete, Mașină aplicat embleme, Ferestre cu 3 canate, Mese, Scaune, Birou
Ședința de negociere directă se va ține în data de 15.06.2010 orele 13.00 la sediul EUROCONSULT SPRL ARAD 310022 str. Gh. POPA nr. 7, ap.1. În caz de neadjudecare, negocierea se va repeta, în aceleași condiții, în data de 22.06.2010 și în 29.06.2010 orele 13,00. Cei care doresc să participe la negociere trebuie să achite garanția de participare, care este 10% din valoarea bunului.
Informații privind condițiile de participare la negociere și caietele de sarcini se pot obține la sediul EUROCONSULT SPRL ARAD 310022 Gh. Popa, nr. 7, ap. 1
Tel. 0257-257143, 0357-100143, 0722-453473. (H-115021)

EUROCONSULT
smart's partner

EUROCONSULT S.P.R.L. - lichidator judiciar al S.C. Constructorul S.C.C.A.
VINDE PRIN LICITAȚIE PUBLICĂ
1. ȘOPRON METALIC ÎNCHIS înscris în CF.NR. 2777/Bujac, în suprafață de 399,50 mp, proprietatea societății comerciale, situat în Arad, str.Independenței, nr.7-9, județul Arad. Terenul aferent construcției este proprietatea Municipiului Arad.
2. ȘOPRON METALIC PARȚIAL ÎNCHIS CU PLASĂ DE SÂRMĂ înscris în CF nr.2777/Bujac, în suprafață de 737,00 mp, proprietatea societății comerciale, situat în Arad, str.Independenței, nr.7-9, județul Arad. Terenul aferent construcției este proprietatea Municipiului Arad .
PREȚ DE PORNIRE: 54.100 euro fără TVA
Licitația se ține în data de 15.06.2010 orele 11:00 la sediul EUROCONSULT SPRL Arad, str. Gh. POPA nr. 7, ap.1. În caz de neadjudecare licitația se va repeta, în aceleași condiții, în data de 22.06.2010, și în 29.06.2010 la ora 11:00.
Înscrierea la licitație se face până în 14.06.2010, 21.06.2010, 28.06.2010 ora 11.00.
Cei care doresc să participe la licitație trebuie să achite garanția de participare, care este 10% din valoarea bunului/bunurilor.
Informații privind condițiile de participare la licitații și caietele de sarcini se pot obține la sediul EUROCONSULT SPRL ARAD 310022 Gh. POPA nr. 7, ap.1
Tel. 0257-257143; 0357-100143; 0722-453473. (H-115009)

SC KARPATIA FISH SRL

deschide magazin de vânzare peşte viu,

la parterul Bl 126, str. Abrud (Miorița).
Fostul peşte din Piața MIhai Viteazul.

Deschiderea 1.06.2010 ora 9,00 (H-93645)

Societate comercială

vinde următoarele bunuri:

congelator orizontal, vitrină frigorifică, instalaţie refrigerare, instalaţie de dozat şi ambalat Tip IDA01, maşină produs paste făinoase, electrocompresor ROTAR 3010, paleţi lemn, saci rafie, lichidează stocuri lenjerie intimă, tricouri, indispensabili, cămăşi corp, fuste, detergenţi vase şi rufe, metraje, tricot.

Închiriem spaţii de depozitare şi birouri.

Informaţii la tel. 0257/289409, 0728.962.917, 0727.892.162 sau la adresa: Arad, str. Ursului nr. 21.

(H-110897)

Scoala de Soferi Auto - Moto
Autorizata ARR

CUSTOM

Fondat 1995

Categoria B

Tarife incepand de la :

490 Lei

Inscrieri Zilnic ! Plata si in Rate !

Tel: 0257-254196 ; 0740972900

www.custom.go.ro

GARSONIERE

• **Ocazie- garsoniere** 42 mp- ultracentral, etajul 1, nou 2010 preţ 17.000 Euro. Informaţii 0753.815.178, 0740.418.252. 90100

• **Vând garsonieră** Bușteni, amenajată modern. Informaţii 0745.265.165. 106484

• **Vând garsonieră** confort I, Pâncota, 11.000 Eur negociabil. Telefon 0754.784.163. 93683

AP.1 CAMERĂ

• **Apartament 1** cameră (bloc de apartamente) Intim, et.IV, 13.900 Euro. 0744.849.390. 114190

• **Vând apartament** 1 cameră, amenajat şi mobilat, zona Vlaicu, parter preţ 23.000 Euro, telefon 0741.187.207. 106467

• **Vând apartament** 1 cameră 40 mp, str. Bolintineanu, mobilat, utilat, preţ 26.500 Euro, persoană fizică, telefon 0745.900.60. Cumpăr apartament 2 camere, mobilat, utilat, zona Centrală, etaj 1- 3! 114390

• **Vând apartament** 1 cameră, P- ţa Catedralei. Telefon 0747.222.013. 115013

AP.2 CAMERE-ARAD

• **Vând aparatament** 2 camere, bloc etaj II, decomandate, Maiakovski, fără intermediari. Informaţii 0257/233.329. 105549

• **Vând apartament** amenajat, Arad, str. N.Bălcescu, parter, L112, 2 camere, grup sanitar, bucătărie, cămaraă, boxe, preţ 27.000 Euro, informaţii 0740.211.868, 0729.337.249. 99059

• **Vând apartament** Intim, 2 camere, semidecomandat, parter, 28.000 Euro/negociabil, informaţii 0745.073.094, 0257/327.073, 0257/327.304. 114693

• **Vând apartament** 2 camere confort 1, balcon închis, decomandat, termopan, Romanilor, 0735.498.974. 66244

• **Vând apartament** 2 camere, aranjat, etaj IV, fără probleme acoperiş, în Arad Micălaca, str Miorița. Exclus intermediari. 36.500 Euro, negociabil. Informaţii 0744.479.714 sau 0743.018.883. 114462

• **Vând apartament** 2 camere nou, 45.000 Eur. Telefon 0722.981.099. 114905

• **Vând apartament** 2 camere în rate, fără bancă. Telefon 0722.981.099. 115004

• **Vând apartamente** cu două camere şi spaţiu comercial în bloc nou, pe Cocorilor, 0746.194.428, 0762.213.545. 972391

• **Vând apartment** 2- 3 camere singur în curte, zona Centru, 0752.812.597. 98838

• **Vând urgent** apartament 2 camere, central, renovat, mobilat. Telefon 0729.703.609. 114739

AP.3 CAMERE-ARAD

• **Vând apartament** ultracentral, 3 camere, etaj 2. Telefon 0747.222.013. 115008

• **Vând apartament** 3 camere, zona 300 lângă Maranata, complet mobilat şi utilat, inclusiv termotecă, ocupabil imediat, telefon 0720.444.020. 99224

• **Vând apartament** 3 camere zonă centrală. Telefon 0743.050.092. 111227

AP.4 CAMERE-ARAD

• **Vând apartament** 4 camere, etaj- 3/4,Peneş Curcanu.Telefon 0747.989.901, orele 8.00- 17.00. 72764

• **Vând apartament** 4 camere zona 300 Micălaca, lângă Maranata, utilat şi mobilat, merită văzut. Informaţii 0745.668.197. 94243

CASE-ARAD

• **Vând casă** pe colţ 2 locuri pentru construcţie, toate utilităţile, Grădiște- 0742.686.880. 114344

• **Vând casă** în Gai 1500 mp, 4 camere, dressing, baie mare, bucătărie, 2 garaje, încălzire pe gaz, etc.Preţ 90.000Euro, 0730.002.008. 114467

• **Vând casă** veche, ST= 576 mp, SC= 148 mp, Arad, str. Dorel Sibii 16 (fostă Grănicerilor) zona Intim, singur în curte, intrare auto, grădină, stradă liniştită, preţ informativ, 90.000 Eur. Tel. 0745.582.015. 106871

• **Vând casă** zona Uta- Poetului, 4 camere, coridor- bucătărie, baie, gaz, curte, zugrăvit recent, 43.000 Euro. Telefon 0752.425.210, 0357/881276. 114901

• **Vindem casă** familială în zona Aradul Nou, 1200 mp, gaz, apă, canalizare, 100.000 Eur negociabil. Telefon 0752.214.166. 114899

CASE-JUDEŢUL ARAD

• **Vând casă** Chişineu- Criş Argeş nr. 2, Informaţii 0724.521.575, 0726.455.653. 72847

• **Vând casă** la roşu 200 mp, P+E, ST 600 mp, îngrădit, Sânpaul, 4 km de Arad, 31.000 Eur. Tel. 0722.518.213. 93663

• **Vând casă** localitatea Horia. Telefon 0744.706.183, ora 16- 20. 105789

• **Vând casă** în Curtici, central, preţ negociabil. Informaţii 0746.460.802. 72600

• **Vând casă** în Pecica, preţ negociabil, 0757.722.904. 110936

• **Vând casă** în Pecica, 3 camere, cărămidă, grădină, pomi fructiferi, 750 mp, preţ 32.000 Eur negociabil. Telefon 0723.449.605. 114888

• **Vând casă** în sat Chişlaca, mobilată, baie, 3 camere, preţ 13.000 Eur. Telefon 0723.449.605. 114892

• **Vând casă** 2 camere, necesită reparaţii, cu 4300 mp, teren intravilan, la Căprioara, Săvârşin, 14.000 Euro, 0722.518.213. 93668

CASE-ALTE JUDEŢE

• **Vând casă** în Batania 14.000 Eur negociabil. Telefon 0748.622.480. 98201

CASE DE VACANŢĂ-ALTE JUDEŢE

• **Case şi** terenuri intravilan BATTONYA, DOMBEGHYHAZA, ieftin, utilităţi, PersoanăFizică, 0722- 257409. 99064

VILE-ARAD

• **Ocazie vând** vilă Confecţii 140 mp, P+M, 3 camere, preţ 43.000 Euro, telefon 0740.418.252., 0753.815.178. 90097

SPAŢII COM-ARAD

• **Spaţiu comercial** CONFECŢII, 66 mp, trifazic, vitrină- mare, PersoanăFizică, 0722- 257409, 0770- 231353. 99053

• **Vând hale** diverse activităţi preţ negociabil. Informaţii 0752.812.597. 98797

• **Vând spaţiu** comercial B- dul Revoluţiei, 219 mp. Telefon 0747.222.013. 115017

• **Vând/închiriez depozit** 750 mp şi teren 3.600 mp zona Sere,0722.777.407. 115454

• **Vând, închiriez** spaţiu comercial pe ştrandul Neptun, 0744.558.994. 55970

TERENURI LOCAL

• **Vând loc** casă în Grădiște între case 466 mp, 33.000 Eur, 0745.615.820. 93750

• **Vând loc** casă în Grădiște, între case 466 mp, 33.000 Euro, 0745.615.820. 114679

• **Vând loc** de casă (581 mp) cu fundaţie casă şi gard turnate în Vladimirescu (Via Carmina). Ofer proiect gratis, negociabil. Telefon 0732.313.557. 99017

• **Vând loc** de casă, Grădiște str. Castor), ST= 800 mp, FS= 15,5 ml, preţ 19.000 Eur. Telefon 0753.815.178. 114875

TERENURI JUDEŢ

• **Vând loc** de casă Măsca, curent, apă, 70 m soşea. Informaţii 0752.134.976. 93889

• **Vând teren** intravilan, la Sânpaul, îngrădit, apă, curent, canalizare, 4800 Eur. Telefon 0722.518.213. 94089

• **Vând teren** intravilan localitatea Frumuseni (10 km de Arad), 720 mp, pe colţ, utilităţi apă, curent. Preţ 6.900 Eur negociabil. Telefon 0742.633.426. 110830

• **Vând trei** locuri casă a câte 800 mp, utilităţi, întabulate, în Măndruloc, 0745.303.200. 100511

• **Vând 2800** mp teren intravilan, Căprioara, 4 km de Săvârşin, 4800 Eur. Telefon 0722.518.213. 94084

IMOBILE CHIRII

• **Închiriez apartament** 4 camere, renovat, mobilat, dotări, garaj, 0721.815.495, 0257/381546. 99086

• **Închiriez apartament** vis- a- vis de Kaufland, blocul Bermo, complet mobilat.Telefon 0769.005.700. 100466

• **Închiriez apartament** 2 camere Micălaca, bl 235, 120 Euro/lună, 0357/429.919. 114425

• **Închiriez apartament** 2 camere dependinţă, zona Vlaicu Fortuna. Informaţii 0747.809.848. 114449

• **Închiriez apartament** Lux la Billa, mobilat, utilat+ clima, 250 Euro, 0745.615.820. 114670

• **Închiriez casă,** persoană fizică, zona Grădiște toate utilităţile, mobilată complet, maşini spălat şi uscat rufe, sistem automat poartă + garaj. Preţ foarte bun.Informaţii: 0745.529.503. 114862

• **Închiriez garsonieră** C.F. 1, mobilată, renovată, zona Confecţii.Telefon 0733.973.289. 114356

• **Închiriez garsonieră** mobilată, maşină spălat, frigider, confort 1, Micălaca. Informaţii: 0744.126.860, 0257/259938. 114872

• **Închiriez(ofer) garsonieră** confort I, Micălaca- Miorița, mobilată. 0357/802.294, 0741.243.637. 114183

• **Caut să** închiriez apartament 2- 3 camere, ne/mobilat, Vlaicu; Central,etc, 0722.606.448. 114884

• **Caut să** închiriez garsonieră în zona Alfa. Telefon 0756.527.426. 107348

• **Dau în** chirie apartament 2- 3 camere, mobilat,Miorița, 100- 130Euro.Informaţii 0726.289.694. 114877

• **Dau în** chirie apartament 2 camere, mobilate, Central, 170- 200Euro+garaj, 0726.289.694. 114881

• **Dau în** chirie apartament 2 camere, mobilat, etaj I, zona 300, 130 Euro.Informaţii 0722.606.527. 114890

• **Dau în** chirie garsonieră mobilată modern, în zona UTA. Telefon ☎0745.631.698. 114880

• **Ofer spre** închiriat garsonieră confort I, L. Rebreanu P4 cu tot necesaru mobilat. Telefon 0357/805369. 114863

• **Primesc în** gazdă, vilă, Aradul- Nou, tot confortul, 250 Ron, fără alte cheltuieli. Informaţii 0257/287.996. 114634

• **Închiriez** ieftin apartament ultracentral, renovat 70 mp, ideal birouri, 0757.720.775. 98387

SPAŢII COM-ARAD

• **Închiriem spaţiu** pentru atelier confecţii metalice sau depozit materiale sau atelier auto dotat cu strung, elevatoare, compresor, sudură electrică, presă, menghină. Str. Prunului 36- Grădiște. 114385

• **Închiriez casă** de schimb valutar în Arad, B- dul Revoluţiei nr. 49- 53. Relaţii la telefon 0728.264.004, 0728.230.151. 98935

• **Închiriez spaţiu** comercial Bd- ul Revoluţiei 4 (90 mp) şi P- ţa Gării 1 (125 mp). 0727.798.269. 75694

• **Închiriez spaţiu** comercial 55 mp în Grădiște pe principală, str. Petru Rareş 55 Arad, cu toate utilităţile. Informaţii telefon 0744.556.739. 106009

• **Închiriez ultracentral** cabinete medicale, birouri, săli clasă, sală sport. 0724.442.686, 0755.048.519. 86009

• **Închiriez/Vând hale** în Parcul Industrial Uta.Telefon 0721.288.570. 105939

• **Frizerie supercentrală,** modernă, închiriază scaun frizerie, 300 lei, 0724.442.686, 0755.048.519. 110829

AP.2 CAMERE-ARAD

• **Cumpăr apartament** cu 2- 3 camere, decomandat, central (prefer Praporgescu), 0722.777.407. 115745

OFERTE LOCURI DE MUNCĂ

• **Angajăm brutar** cu experienţă, salar atractiv. 0744.875.054, 0742.218.693. 107105

• **Angajăm mecanic** auto, electrician auto, frigotehnist, vopsitor auto, electricieni, 0723.575.905. 114689

• **Angajăm ospătare,** ajutor bucătar, personal Kebab pentru terasă ştrand.Telefon 0741.207.139. 115041

• **Angajăm vânzătoare,** articole sportive, în Atrium Center. Telefon 0741.243.836, 0357/800934. 109182

• **Angajăm şofer** pentru străinătate, 300 Euro pe lună! 0758.601.049. 114370

• **Angajez meşter** fierar şi dulgher capabil pentru execuţii case la roşu complicate (cunoscători de plan!) 0722.449.782. 114352

• **Angajez urgent** spălător auto cu experienţă. Salar atractiv.Informaţii telefon 0745.574.532. 114448

• **Angajez vânzătoare** gheretă, preferabil peste 35 ani. Informaţii telefon 0742.479.922. 114719

• **Angajez vânzător** piese auto în Ineu. Telefon 0724.304.728. 114581

• **Angajez zidari,** zugravi, muncitori cu carte de muncă. Telefon 0756708186. 114379

• **Vând urgent** apartament 2 camere, central, renovat, mobilat. Telefon 0729.703.609. 114802

• **Magazin materiale** de construcţii angajez vânzători. Telefon 0723.321.194. 114896

• **S.C. angajăm** muncitori pe 3 schimburi- Grădiște. Informaţii 0744.367.837, 0740.076.563. 110953

• **S.C. angajează** zidari, zugravi. Rog seriozitate. Telefon 0742.514.489. 114999

PRESTĂRI SERVICII

• **A Acord** garanţie 1 an reparaţii maşini spălat 0744241398, 0357/401569,0257/259146. 110920

• **A Acum** repar maşini spălat, frigidere.Ofer garanţie 1 an.Informaţii 0743.289.788. 114426

• **A.A. Garanţie** 12 luni repar maşini spălat automate, frigidere, domiciliul clientului, 0745.395.282, 0257/274600. 114430

• **Acord garanţie** 1- 2 ani.Reparaţii frigidere, congelatoare la domiciliu.Informaţii 0757.052.980. 114613

• **Cursuri masaj** şi reflexoterapie, manichiură, pedichiură (gel, false, extensii) 0724.442.686. 86009

• **Execut: renovari,** tencuieli, rigips, faianta, parchet, zugraveli (fara alcool) 0743091968. 114415

• **Gratuit, curs** de conversaţie în limba engleză- cu profesori americani, în perioada 05.07.2010- 30.07.2010. Număr de locuri limitate! Sunaţi la 0745.212.186 sau 0771.525.761. 105189

CONSTRUCŢII

• **A- Acasă aduc** balast, nisip, piatră, pământ gazon, duc molozul, 2- 40 tone.Preţ mic, factură, judeţ, 0745.036.969, 0722.389.480. 31402

• **ABC abstract** ieftin nisip, balast, ridic molozul, execut demolări. Informaţii 0728.324.172. 114177

• **ABC nisip,** balast, execut demolări, curăţenie, pivniţe, poduri, ridic moloz. 0745.003.018. 114177

AUTO ROMÂNEŞTI

• **Vând Dacia** auto utilitară, 4 uşi, dublă cabină, 1,9 Diesel 4x4, an 2006. Preţ bun. Telefon 0257/212255. 95818

• **Vând Dacia** Break. Informaţii telefon 0744.996.386. 114412

AUTO STRĂINE

• **Vând autoturism** Toyota Avensis Executiv, an de fabricaţie 2008, capacitate cilindrică 2000 cmc, benzină, 34.500 km la bord, full option, preţ negociabil. Informaţii la telefon 0722.245.496. 90646

• **Vând Ford** Scorpio înmatriculat, an fabricaţie 1995, turbo diesel, stare perfectă. 1800 Euro, 0766.414.643. 114345

• **Vând Matiz** an 1999, alb, 1000Euro, negociabil.Telefon 0754.940.166. 114453

GARAJE

• **Vând garaj,** zona 300 vis- a- vis de bloc 317. Informaţii 0257/350607. 114182

• **Vând urgent** garaj, din tablă, Lipova, preţ negociabil. informaţii 0745.632.542. 114683

ELECTRONIC PLUS

• **Frigider congelator** ladă vitrină frigorifică, maşină spălat automată. Informaţii 0257/210613. 114347

• **VÂND lăzi, congelatoare, combine, maşini spălat 350- 550 lei, vitrine frigorifice, anvelope. www.madona.ro Rate angajaţilor, pensionarilor vârstă- boală, ☎0769.005.400.** 8694

MOBIDOM

• **Mobilă şi** geamuri termopan second Germania. Preţ negociabil, transport gratuit, Lipova. Telefon 0727.811.500 Calitate nemţească! 105635

PIERDERI

• **Pierdut carnet** student Baranyan Camelia Claudia, studenta anu I IPA (Universitatea Aurel Vlaicu. Îl declar nul. 114870

• **S.C. Evelyn** S.R.L pierdut fişe anexe. Le declar nule. 114202

LOCURI DE VECI

• **Vând două** locuri la Pomenirea centrale, preţ negociabil. Tel. 0758.433.964. 114724

ANIMALE-PĂSĂRI DOMESTICE

• **PUI DE** ŞIRIA. Vindem zilinic PUI VII de carne de circa 400 gr, 600 gr şi PUI RASĂ MIXTĂ. Orar 8- 17, ☎ 0757.577.813. 114792

• **Vând caţei** ciobănesc Românesc de Bucovina 3 luni. Telefon 0743.680.000. 66573

• **Vând lapte** de capră şi 2 iezi de 2 luni str. Lipovei nr. 27 Micălaca, orele 17- 19. 100394

• **Vând porc** de 150 kg, de carne, şi purcei de 9 săptămâni rasă de carne. Telefon 0257/216436, 0740.172.658. 106812

• **Vând pui** de carne diferite mărimi, 0748.322.489, 0357/442670. 15270

• **Vând pui** de carne, ouă şi rasă mixtă, diferite mărimi. Telefon 0744.349.460. 115042

ÎMPRUMUTURI FINANCIARE

• **Oferim împrumuturi** în Euro! 2- 5 %/12 luni. Telefon 0734.685.835, 0740.326.019, 0762.051.147 95794

• **Oferim împrumuturi** 1.000- 100.000 Euro! 1- 12 luni! Întreaga plată la final. 0726.842.692, 0743.787.609, 0763.845.555. Posibilităţi prelungire contract împrumut 0% dobândă 95792

• **Ofertă! Valută** rapid cu 4% plata la final! Telefon 0721.492.429. 93615

CITAŢII

• **Numitul Lăzărescu** Corneliu domiciliat în SUA,4080 Jimmoore RD Dacula Ga 30019- 1018 este înştiinţat de către Direcţia Judeţeană pentru Accize şi Operaţiuni Vamale Arad că are de plată suma de 1.500 lei conform PVC 99IFCU/08.03.2010. 111455

• **Se înştiinţează** Muzicas Mihaela Eugenia domiciliată în Arad, str. Aleea Saturn nr.9, Bl.A11, sc.H,ap.1, că are de plată suma de 20.000 lei potrivit PVC nr. 2EM/18.01.2010, întocmit de Direcţia Judeţeană pentru Accize şi Operaţiuni Vamale Arad. 111461

DIVERSE

• **Cumpăr cupru** 17 lei, alamă 9 lei, aluminiu 3 lei, inxo 5 lei, motoraşe 10 lei, pene, fier 0.5 lei, aur 18 k 80 lei, 14 k 65 lei. 0748.912.117. 93678

• **Cumpăr pene** de gâscă, fier vechi, neferoase- cupru, alamă, aluminiu, baterii uzate, preţ foarte bun! 0741.689.068. 95781

• **Cumpăr pene** de gâscă vechi şi noi, baterii auto uzate, fier vechi, cupru, alamă, aluminiu, preţuri convenabile. 0742.299.805, 0749.974.783. 95785

• **Cumpăr vederi** vechi (cărţi poştale) 1900- 1940, 0722.606.527. 114867

• **Vând ţiglă** Leu, 1300 buc, folosită. Informaţii 0745.534.654. 114446

• **Vând maşină** de sfărmat porumb cu motor. Telefon 0724.010.909, 0257/240298 94986

• **Vând tablouri** pictori consacraţi. Informaţii 0723.268.475, 0744.770.917. 110957

• **Vând vaucer** Rabla, remorcă Autonova 500, necesită reparaţii, 0721.815.495, 0257/381546. 99062

• **Vând vaucher** la doar 400 Eur. Telefon 0756.835.202. 114868

Preluarea anunţurilor pentru următoarea zi se face până la ora 15.00 la ambele sedii, cu excepţia anunţurilor de deces, care se primesc până la ora 18.00, la sediul din Bd. Revoluţiei 81 .

DECESE

Cu profundă durere anunţăm decesul celui care a fost soţ, tată, socru şi bunic,

PAVEL NADIU,
la vârsta de 77 ani.

Înmormântarea va avea loc Miercuri, 9 Iunie 2010, ora 12.00, de la Capela Damian a Cimitirului Eternitatea.

Familia îndoliată

O inimă a încetat să mai bată, un suflet nobil s-a ridicat la cer şi pleacă departe de noi, dar mai aproape de Dumnezeu. O lacrimă, o floare pentru fiinţa dragă care s-a stins

la doar 53 ani,
ILE MIRON.

Înmormântarea va avea loc astăzi, 8 iunie 2010, ora 14.00, în comuna Şiria, str. Ştefan cel Mare, nr. 758. Dumnezeu să-l odihnească-n pace! Nu te vom uita niciodată.

Fiul Octavian cu soţia Doina

Cu adâncă durere în suflet anunţăm trecerea în nefiinţă a celui care a fost soţ, tată, bunic, şi socru

DUNCA VASILE,

după o lungă şi grea suferinţă. Dumnezeu să-l odihnească în pace! Înmormântarea va avea loc miercuri, 9 iunie 2010, orele 13.00, la cimitirul Pomenirea.

Familia îndoliată

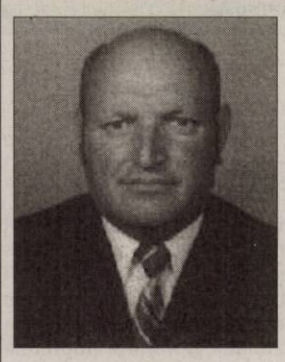

Cu adâncă durere în suflet anunţăm trecerea în nefiinţă a celui care a fost soţ, tată, socru, bunic,

SPINARE PETRU,
la vârsta de 66 ani.

Înmormântarea va avea loc Astăzi, 8 Iunie 2010, ora 14.00, la Cimitirul Eternitatea.

Soţia Ana, fiul Petrică cu nora Dorina, nepotul Petrică cu prietena Oana

Cu durere în suflet anunţăm că a plecat la îngeri, după o lungă şi grea suferinţă iubita noastră, mama

STELA,
educatoare pensionară
STELA LAMMERT
- 79 ani.

Înmormântarea va avea loc miercuri, 9 iunie 2010, ora 14.00, la cimitirul Pomenirea.

Familiile îndoliate Lammert şi Ondreiovici

Jurnal Aradean şi Arad Expres te ajută să îţi cauţi de lucru, ieftin şi eficient!

Cu doar 10 lei poţi pune 4 anunţuri

cauţi un job?

JURNAL ARADEAN

ARAD EXPRES

Contactaţi-ne acum să beneficiaţi de oferta noastră!

Supă cremă de usturoi

TRANSFORMĂ
GĂTITUL ÎN ARTĂ

GUSTOS: Pentru această rețetă aveți nevoie de următoarele ingrediente: o ceapă medie, 2 linguri de unt, 12 căței de usturoi, 2 linguri de făină, un litru de supă, 250 gr de smântână groasă (Crème double/ Mascarino), 4 baghete feliate, sare, piper măcinat proaspăt, nucșoară proaspătă, o lingură de suc de lămâie, 2 linguri de caşcaval ras proaspăt și o lingură de oregano. Mod de preparare: se curăță ceapa și se călește în unt. Se curăță și usturoiul, pe care îl tăiem apoi în patru, pe lungime, și pe care îl rumenim împreună cu ceapa. După acest pas, trecem la următorul. Se amestecă făina până devine aurie, apoi se adaugă supa și crema double (smântâna), se pune capacul pe oală și se lasă să fiarbă aprox. 20 de minute. Se încălzește cuptorul la 250 grade Celsius, și se rumenesc baghetele. Supa se amestecă cu mixerul, apoi se adaugă sare, piper, nucșoara, sucul de lămâie și se toarnă în patru castroane printr-o strecurătoare. Se adaugă pâinea și brânza deasupra și se bagă la cuptor sau grill până devine auriu-maroniu. Înainte de a servi, se presară deasupra oregano. Se pot adăuga și frunze de usturoi sălbatic, tăiate mărunt.

Desert cu iaurt şi nuci

IGREDIENTE: 2 albușuri, un pliculeț gelatină mărunțită, un iaurt 0% grăsime, de 150 gr, o lingură de fructoză, nuci și esență de vanilie.

Se prepară gelatina cu 100 ml apă, se lasă 10 min. la înmuiat, apoi se pune pe bain-marie până se omogenizează. Se lasă puțin la răcit. Între timp batem albușurile cu un praf de sare. După ce s-au bătut bine și stau tari, adăugăm fructoza, esența de vanilie, iaurtul și mai amestecăm puțin cu mixerul. Adăugăm apoi miezul de nucă și gelatina caldă și amestecăm. Într-un castron punem folie alimentară și turnăm compoziția. Se dă apoi la frigider și se lasă până se încheagă. Luăm apoi o farfurie și răsturnăm desertul, fără a uita să desprindem cu grijă folia.

Şapte alimente împotriva colesterolului nociv

Dacă vrei să ții departe bolile grave de inimă, atunci evită grăsimile din alimentația ta zilnică.

SĂNĂTATE. Următoarele alimente te vor ajuta să scazi nivelul colesterolului rău din corpul tău și să te bucuri de viață în mod sănătos.

Soia poate fi o alternativă delicioasă în dieta ta zilnică. Aceasta poate să înlocuiască cu succes carnea și brânza din alimentația ta deoarece conține destule proteine care să te energizeze pe parcursul întregii zile. Încearcă gustul savuros al brânzei vegetale tofu, al laptelui aromat și al pateurilor fabricate din soia. Vei rămâne uimit de gustul acestora.

Boabele de fasole sunt bogate în fibre. Dacă vei consuma zilnic o cană medie din acest aliment vei reuși să previ până la 10% din colesterol în numai șase săptămâni. Substanțele benefice din boabele de fasole ajută la combaterea reabsorbției lui. Sfat: pentru mai mult gust adaugă în salatele tale de crudități aceste boabe fierte. De asemenea, boabele de fasole mai pot fi folosite ca garnitură la diverse feluri de mâncare. Nutriționiștii recomandă pentru dieta zilnică 25-30 de grame din acest aliment.

Fructul de avocado conține grăsime monosaturată, benefică organismului tău. Consumat zilnic, te va ajuta să scazi nivelul crescut de colesterol.

Usturoiul este folosit de sute de ani datorită proprietăților benefice pe care le deține. Egiptenii îl foloseau ca energizant, iar în zilele noastre, usturoiul este folosit pentru a diminua presiunea sângelui din corp și împotriva anumitor infecții. Sfat: încearcă, pe cât posibil, să consumi usturoiul în forma lui neprocesată. Adaugă-l la pizza, sosuri și alte mâncăruri preparate de tine. Doi, trei căței de usturoi pe zi sunt îndeajuns ca tu să ții colesterolul la distanță.

Spanacul conține luteina, care luptă împotriva pierderii văzului și împotriva bolilor cronice de inimă. Studiile recente ale specialiștilor au dovedit că spanacul în forma lui verde poate lupta împotriva atacurilor de cord. Consumă-l zilnic și bucură-te de viață!

Nucile conțin vitamina E, magneziu și cupru benefic sistemului tău circulator. În plus, sunt bogate în omega-3, o grăsime monosaturată care ajută la distrugerea grăsimilor nocive din semințele de floarea-soarelui și grâu.

Ciocolata neagră fără zahăr conține o serie de antioxidanți ce te vor ajuta să previ cancerul de diverse forme și nivelul ridicat de colesterol. La fel de importante sunt și proprietățile boabelor de cacao, iar dacă vei consuma zilnic câteva tablete de ciocolată neagră, te vei simți excelent.

PAGINĂ INSPIRATĂ DE
WWW.CULINAR.RO

Paste cu ardei, cremă de avocado şi sos „Tabasco“

INGREDIENTE pentru 4 porții: 350 gr melcișori (paste), sare, un fruct de avocado copt, 2 linguri suc de lămâie, piper, sos „Tabasco“, o legătură de arpagic, câte un ardei gras verde, galben și roșu, o ceapă, un cățel de usturoi, o lingură de ulei de măsline. Mod de preparare: fierbeți pastele conform instrucțiunilor de pe pachet în apă cu sare. Tăiați fructul de avocado în două, îndepărtați sâmburii și scoateți miezul cu o lingură. Pasați-l cu o furculiță și stropiți-l cu suc de lămâie. Condimentați crema cu sare, piper și puțin sos Tabasco. Curățați arpagicul și tăiați-l inele. Pregătiți ardeiul gras și tăiați-l cubulețe. Curățați ceapa și usturoiul și tocați-le mărunt, apoi prăjiți-le aproximativ 4 minute împreună cu ardeiul în ulei, într-o tigaie mare. Răsturnați pastele într-o strecurătoare, scurgeți-le și dați-le prin grăsime împreună cu ardeiul. Condimentați după gust cu sare și piper și serviți-le împreună cu dressing-ul de avocado. De asemenea, dacă doriți, ornați mâncarea cu arpagic și piper boabe, apoi serviți-o celor dragi. Spor la treaba și poftă bună!

Cremă de zahăr ars, zmeură şi vanilie

INGREDIENTE: 300 gr zmeură, 8 ouă, 400 gr zahăr, 300 ml lapte, un baton de vanilie. Bate bine ouăle întregi cu 300 gr de zahăr, până când zahărul este perfect topit. Adaugă semințele de la un baton de vanilie, apoi laptele, și amestecă bine. Topește zahărul rămas și tapetează, prin răsucire, o cratiță care merge la cuptor. Pune în cratiță compoziția, dă-o la cuptor, la foc potrivit, în cuptorul încins bine, pentru 20 min. Când începe să se coaguleze, presară deasupra zmeura tăiată. Ușor, cu o furculiță, amestecă fără să atingi pereții sau fundul cratiței. Nivelează și coace mai departe, pentru încă 20-30 de min. Când este gata, după ce se răcește, se poate răsturna. Servește crema cu frișcă.

Şarlotă cu căpşuni

INGREDIENTE: 300 gr cremă de brânză dulce, 125 gr zahăr, 250 gr căpșuni, 4 foi gelatină, 4 albușuri, pișcoturi de șampanie, trei linguri de zahăr, o lingură de apă, și arome pentru sirop. Spală căpșunile și lasă-le să se scurgă bine. Cu o furculiță, transformă căpșunile în piure. Pune gelatina la înmuiat în apă rece. După ce s-a înmuiat pune-o în pasta de căpșuni. Amestecă energic. Adaugă crema de brânză și amestecă. Bate albușurile spumă și adaugă-le în compoziția de bază.

Prepară un sirop gros din trei linguri de zahăr, apă și mirodenii (coajă de lămâie sau vanilie), stropește pișcoturile și tapetează cu ele un vas cu pereții detașabili. Răstoarnă compoziția cu căpșuni și dă totul la rece. Când este bine răcită, poate fi scoasă din formă.

Dietă gustoasă şi uşor de ţinut

SĂNĂTATE. Urmați acest regim, care durează 13 zile, și mâncați numai în cea de-a 14 zi ceea ce vă doriți, fără a abuza însă. Urmându-l corect, acest regim duce la o pierdere în greutate de 9-10 kilograme. Atenție însă, dacă aveți probleme de sănătate, consultați medicul înainte de a urma acest regim.

Luni - dimineața: cafea neagră sau ceai; la prânz: 2 ouă fierte tari, roșie, spanac; cină: friptură de vită, salată verde cu ulei și lămâie.

Marți - dimineața: cafea neagră sau ceai, un biscuit; prânz: friptură de vită, salată verde cu ulei; cină: supă de zarzavat fără carne și brânză de vacă degresată.

Miercuri - dimineața: cafea sau ceai, un biscuit; prânz: țelină rasă, o portocală; cină: 2 ouă fierte tari, jambon fiert și salată verde.

Joi - dimineața: cafea neagră sau ceai, un biscuit; prânz: un ou fiert tare, morcovi, roșii, caşcaval; cină: salată de fructe, dar fără zahăr și nu în ultimul rând un iaurt.

Vineri - dimineața: un castron de morcovi rași; prânz: pește alb, o roșie; cină: friptură de vită și salată verde.

Sâmbătă - dimineața: ceai fără zahăr; prânz: o jumătate de pui fript, salată verde; cină: două ouă fierte tari, un castron de morcovi rași.

Duminică - dimineața: o cafea sau ceai, un biscuit; prânz: friptură de vită la grătar, un fruct; cină: supă de zarzavat fără carne.

Gulii umplute cu ciuperci

SĂNĂTOS. Pentru această rețetă aveți nevoie de următoarele ingrediente: 5-6 gulii, 400 gr ciuperci, o ceapă, sare, piper, pătrunjel și o lingură de orez. Mod de preparare: guliile se curăță de coajă și se scobesc. Ciupercile se taie mărunt și se călesc împreună cu ceapa tocată. Se adaugă orezul, se stinge cu apă și se lasă să scadă. Se condimentează și se adaugă pătrunjelul tocat. Se umplu guliile și se așează într-o cratiță cu ulei și apă, după care se dau la cuptor. La final, serviți mâncarea cu pătrunjel proaspăt deasupra.

Ravioli crocante, la minut

RAPID. Un preparat extrem de simplu, pe care îl poți varia după gust. Ingrediente și cantități: un pachet cu ravioli, cu ce umplutură dorești (le găsești în marile magazine, pe alese) făină, pentru pudrat salata de roșii sau sos de muștar. Mod de preparare: încinge foarte bine uleiul pentru prăjit. Fiecare ravioli trebuie pudrat cu făină. Pune câteva bucăți de ravioli în tigaie și întoarce-le repede de pe o parte pe alta. Se umflă la prăjit și trebuie scoase cu grijă. Se așează pe un șervet absorbant și sunt delicioase cu salată de roșii sau sos de muștar. Poftă bună!

Salată asortată de vară

INGREDIENTE: o cutie de mazăre, una cu porumb și alta cu fasole boabe, 3-4 roșii, tăiate cubulețe, 3 castraveți, un cățel de usturoi, lămâie, un borcan cu iaurt sau smântână slabă, pătrunjel, iar opțional: șuncă felii, jambon, pui afumat sau ton. Amestecă într-un bol mazărea, porumbul, fasolea boabe fiartă, roșiile tăiate, castraveții dați prin răzătoarea mare, usturoiul, dat și el prin răzătoarea fină, zeama de la o lămâie, borcanul cu iaurt sau smântâna slabă și pătrunjelul. Poți adăuga câteva felii de șuncă, jambon, pui sau pește din conservă.

CONDOLEANŢE

Ne despărţim cu multe regrete şi durere în suflet, de cel ce a fost al nostru cuscru,

NADIU PAVEL.

Dumnezeu să-l ierte şi să-l odihnească în pace!

Îl vom plânge mereu, cuscrii familia Julean

Împărtăşim marea durere a doamnei director Nadiu Monica în aceste clipe grele pricinuite de decesul socrului, domnul

NADIU PAVEL.

Suntem alături de familia îndoliată. Dumnezeu să-l ierte şi să-l odihnească în pace!

Colegii din Compartimentul Inspecţii - DADR Arad

Cu trecerea timpului constatăm că suntem tot mai puţini. Astăzi ne copleşeşte din nou tristeţea la plecarea dintre noi a celui care ne-a fost director şi coleg deosebit,

NADIU PAVEL.

Sincere condoleanţe familiei!

Foştii colegi de la Casa de Pensii Arad

Aducem pe această cale întreaga noastră compasiune şi suntem alături de îndoliata familie Nadiu, la despărţirea de cel care a fost naşul nostru,

PAVEL NADIU.

Dumnezeu să-l odihnească în pace!

Liana şi Mircea Ţişcă

Deplângem moartea, după o grea suferinţă, a celui care a fost un om de o mare noblete sufletească

NADIU PAVEL.

Suntem alături de fiul său, ing. Nadiu Dorin şi de familia greu încercată, îi împărtăşim durerea şi îi transmitem sincera noastră compasiune. Dumnezeu să-i odihnească sufletul în pace şi lumină!

Conducerea şi colegii de la S.C. Feroneria S.A. Arad

Suntem alături de colegul şi directorul nostru ing. Nadiu Dorin în aceste clipe de grea încercare pricinuite de plecarea spre cele veşnice a tatălui drag

NADIU PAVEL.

Transmitem un gând de mângâiere, compasiune şi sincere condoleanţe familiei îndoliate!

Echipa S.C. Verofer S.R.L.

Anunţurile de deces se publică GRATUIT!

Suntem alături de tine Dorin, de mama ta, de Monica şi Laura la despărţirea de dragul vostru tată, soţ, socru şi bunic

NADIU PAVEL.

Dumnezeu să-l odihnească!

Familia Paul

Suntem cu gândul alături de colegul nostru Dorin Nadiu în clipele grele pricinuite de trecerea în nefiinţă a tatălui său. Sincere condoleanţe!

Colectivul S.C. Binalia S.R.L.

Împărtăşim marea durere a familiei Dunca în greaua încercare pricinuită de pierderea celui care a fost

DUNCA VASILE.

Sincere condoleanţe!

Familia Radu

Cu durere în suflet anunţăm decesul după o lungă şi grea suferinţă a cuscrei noastre,

STELA LAMMERT,
la vârsta de 79 ani.

Fam. Ondreiovici Ştefan şi Ana

Un gând pios pentru mama

STELA

şi toată compasiunea pentru Sorin în aceste momente. Dumnezeu să o odihnească pe

STELA LAMMERT.

Gabriella Radu şi familia

Cu inima îndoliată, cu sufletul cernit, ne luăm rămas-bun de la cel care a fost iubitul fiu, frate şi unchi

ILE MIRON.

Vei rămâne veşnic în inimile noastre!

Mama Maria, sora Rodica şi nepoţii Raluca şi Adi

O rugăciune către Dumnezeu, o lumânare aprinsă şi o mare durere la ceasul despărţirii de dragul nostru

ILE MIRON.

Condoleanţe familiei! Te vom purta în sufletele noastre.

Cumnata Rodica cu soţul Nicu,
nepoţii Tavi, Lavinia, Sergiu şi Ioana

Regrete şi un ultim omagiu pentru prietenul drag

IONEL.

Ghiţă din Arad şi Olga cu Branko din S.U.A.

Orchestra Rapsodia este alături de colegul Petrică Spinare în greaua pierdere a bunicului său şi îi transmitem condoleanţe.

Bunicuţa noastră

SALUSTIA

ne veghează şi ne iubeşte şi acum, de-acolo de sus. Ne rugăm pentru sufletul ei!

Nepoatele Lorena şi Renata, strănepotul Darius

Publicitate 0257/210.775

Rugăciuni şi lacrimi pentru distinsa noastră cumnată

LUCHIAN SALUSTIA

plecată în eternitate.

Stela şi Dorina

Regretăm profund decesul iubitei noastre mătuşi

LUCHIAN SALUSTIA.

Dumnezeu s-o ierte şi s-o odihnească în pace!

Livia şi Luci

Sincere condoleanţe şi întreaga noastră compasiune colegului nostru Luchian Emil în aceste momente de grea încercare pricinuită de decesul soţiei sale

SALUSTIA.

Colegii Filialei jud. Arad Ziridava

Cu adâncă durere în suflet regret retragerea din lumea biologică a dragii mele colege

LUCHIAN SALUSTIA

şi compasiune pentru familia îndoliată.

Neş Minodora din Oradea

COMEMORĂRI

Cu mare durere anunţ că pe 9 Iunie se împlinesc 4 ani de când nu mai eşti printre noi iubitul meu soţ,

Col. R.

RADU ALEXANDRU.

Te voi plânge câte zile voi avea pentru grija ce mai purtat-o! Ne este dor de tine iubitul nostru soţ, tată, bunic, socru şi străbunic!

Soţia ta Luci

Cuvintele sunt prea sărace pentru a descrie cât de mult ne lipsesc dragostea, sfaturile şi protecţia ta părintească **Babi.** Cât trăim ne vom aminti mereu de chipul tău blând, de generozitatea ta. Cu durere în suflet amintim că astăzi se împlinesc 9 ani de la despărţirea de

FELNACICHI IAGODA
născută LEPOIEV.

Adriana şi Radmila

Cinci ani mereu cu tine în suflet şi în gânduri dragul nostru

IOJI FABRI.

Alina, Alex şi Sorina

Cu mare durere şi tristeţe în suflet, amintim că au trecut 10 ani de când s-a stins cea care a fost draga noastră

DRAGOŞ MARIA,
din Cicir,

soţie, mamă şi bunică iubitoare. Dumnezeu să o odihnească în pace!

Soţul Gheorghiţă, copiii Dragoş Petru cu familia, Dragoş Dorel cu familia şi cuscra Jenica

Scene fierbinți la MTV Movie Awards

Filmul romantic „The Twilight Saga: New Moon" este marele câștigător al premiilor MTV Movie.

CALIFORNIA. „The Twilight Saga: New Moon", filmul despre dragostea unei tinere pentru un vampir vegetarian, a obținut cele mai multe distincții la gala MTV Movie Awards 2010, desfășurată duminică la amfiteatrul Gibson al Universal City, California, potrivit organizatorilor.

Pelicula a obținut cinci premii, inclusiv cele mai pentru cel mai bun film al anului, cel mai bun actor (Robert Pattinson) și cea mai bună actriță (Kristen Stewart). Una dintre cele mai populare producții ale anului trecut, comedia „The Hangover", a câștigat la două categorii, în timp ce „Harry Potter and the Half-Blood Prince" a primit un singur premiu, acordat lui Tom Felton la categoria Cel mai bun personaj negativ.

Actrița Sandra Bullock a uimit asistența, sărutând-o pătimaș pe colega de breaslă Scarlett Johansson, pentru a relua o scenă dintr-un film în care a jucat alături de soțul acesteia. Ineditul episod a avut loc atunci când Bullock a primit de la Johansson distincția specială MTV Generation Award. Nominalizată și la categoria Cel mai bun sărut, pentru o scenă din „The Proposal", actrița a ținut cu tot dinadinsul să arate publicului, în direct, cât de bine se descurcă la acest capitol. Cum, însă, partenerul său din film, Ryan Reynolds, a lipsit de la eveniment, Bullock a sărutat-o pe soția acestuia.

Sandra și Scarlett FOTO: FAN

SURSA: NEWSIN

N-au risipit la timp ghinionul

ACEH. 12 copii indonezieni care participau la o ceremonie tradițională pentru a risipi ghinionul au murit după ce un pod suspendat s-a prăbușit. Accidentul s-a produs duminică, într-un sat izolat din provincia Aceh, de pe insula Sumatra. „Circa 37 de copii erau strânși pe un pod suspendat, când acesta s-a prăbușit, iar ei au căzut în râu", a declarat șeful poliției locale.

25 de copii au fost salvați și au suferit numai răni minore, dar alți 12, toți mai mici de 12 ani, au fost luați de curentul puternic. **SURSA: NEWSIN**

ÎN GĂLEATĂ

Puii de crocodil au fost luați spre îngrijire de către ecologiștii din Shivpuri, India. FOTO: EPA

Osbourne vrea să-și doneze corpul

LONDRA. Mirat că este încă în viață la vârsta de 61 de ani, după o viață plină de excese, legendarul rocker Ozzy Osbourne a declarat să vrea să-și doneze trupul oamenilor de știință, pentru a se descoperi cum a fost posibil acest „miracol medical".

„Când voi muri, ar trebui să îmi donez trupul Muzeului de Istorie Naturală. Totul e bine când îți faci de cap câteva zile, dar la mine s-a întâmplat asta timp de 40 de ani. La un moment dat, beam patru sticle de coniac, cădeam lat, mă trezeam și o luam de la capăt", a explicat Osbourne. Rockerul britanic va concerta și în România, la 2 octombrie, în București. Pe 22 iunie, Osbourne își va lansa noul album, intitulat „Scream".

SURSA: NEWSIN

Un prânz cu Kevin Spacey

LOS ANGELES. Un prânz alături de actorul american Kevin Spacey a fost vândut cu 2,5 milioane de dolari în cadrul unei licitații cu scop caritabil organizată în beneficiul fundațiilor Raisa Gorbaciova și Marie Curie Cancer Care, informează presa internațională. Licitația a fost organizată în memoria soției lui Mihail Gorbaciov, Raisa, care a murit de leucemie în 1999.

Pe lângă prânzul cu Kevin Spacey, au mai fost licitate diamante, vacanțe de lux și opere de artă semnate de Jeff Koons și Francis Bacon.

SURSA: NEWSIN

MIRELA

Este o persoană prietenoasă, sinceră, deschisă, sociabilă.

Medvedev FOTO: EPA

Ecologia, materie obligatorie în Rusia

MOSCOVA. Dmitri Medvedev le-a cerut administrațiilor competente să includă ecologia printre disciplinele școlare obligatorii. Președintele a ordonat ca până la 1 noiembrie să se analizeze punerea în aplicare de către Ministerul Educației și cercetării a instrucțiunilor președintelui și guvernului „pentru integrarea ecologiei în rândul disciplinelor obligatorii". Medvedev a criticat în trecut absența educației de această natură în Rusia. „Sunt de acord că analfabetismul și indiferența din Rusia în domeniul ecologiei trebuie combătute", a notat președintele. **SURSA: NEWSIN**

CLIPUL ZILEI

Intersecție incredibilă în India

Trafic haotic într-o intersecție nesemaforizată din India. Toată lumea are prioritate, semnalizarea este opțională pentru toți șoferii, marea lor majoritate claxonează, dar cel mai important este că toți ajung la destinație fără incidente.

Vezi **http://www.aradon.ro/stiri/Youtube/articol/intersectie-incredibila-in-india/cn/news-20100607-01293253**

Mii de barili de țiței se scurg zilnic

BP vrea să folosească minisubmarine ruse pentru a opri scurgerea de petrol din Golful Mexic.

MIAMI. Compania britanică British Petroleum vrea ca minisubmarine ruse să ajute la oprirea scurgerii de petrol din Golful Mexic, scrie Izvestia. Anatoli Sagalevici, de la Institutul rus de oceanologie Șirșov, care deține minisubmarinele Mir, a declarat că reprezentanți BP au lansat aceste discuții la scurt timp după accident. Expertul a dat asigurări că minisubmarinele Mir pot opri scurgerea, dar va dura.

El a precizat că aceste submarine ar fi cele mai eficiente disponibile, pentru că sunt manevrate de persoane aflate la bordul lor, nu de la distanță, ceea ce ar permite și o anchetă mai riguroasă. El a admis, însă, că adâncimea mare la care se află capul de puț ar putea afecta funcționarea Mir. Săptămâna trecută, regizorul american James Cameron a sugerat BP să folosească minisubmarine ruse.

Pelicanii urmează să fie curățați de petrol FOTO: EPA

Minisubmarin Mir FOTO: FAN

Scurgerea de petrol a început în urmă cu mai mult de șase săptămâni, în urma exploziei platformei Deepwater Horizon, soldată cu moartea a 11 muncitori. Potrivit estimărilor, între 12.000 și 19.000 de barili de țiței se scurg zilnic în Golful Mexic, amenințând flora și fauna.

BP, care deține instalația, a încercat în repetate rânduri să oprească scurgerea. Duminică, a anunțat că reușește să strângă circa 10.000 de barili, în urma unui dispozitiv instalat joi pe capul de puț.

Va plăti despăgubiri

Directorul British Petroleum, Tony Hayward, a dat asigurări că BP va readuce zona Golfului Mexic la starea sa inițială. De altfel, compania a dat asigurări că va plăti despăgubiri cât timp va fi nevoie. Vineri, BP a anunțat că a plătit deja 48 de milioane de dolari.

Declarațiile directorului companiei intervin după ce vineri Barack Obama a criticat British Petroleum pentru o campanie în valoare de 50 de milioane de dolari pentru a-și îmbunătăți imaginea, în condițiile în care scurgerea de țiței continuă, și a subliniat că societatea are obligații morale și legale față de coasta Golfului Mexic.

„Au o obligație morală și legală aici, în Golf, pentru pagubele pe care le-au produs", a declarat Obama, subliniind că BP tocmai a plătit acționarilor dividende în valoare de 10,5 miliarde de dolari.

British Petroleum a cheltuit deja circa 1.250 de miliarde de dolari în urma scurgerii de țiței în Golful Mexic, se arată într-un comunicat publicat pe site-ul societății. În plus, BP va finanța cu 360 de milioane de dolari construirea unor insule artificiale în Louisiana, pentru a limita efectele petrolului.

Atacă patru state

Petrolul scurs în Golful Mexic s-a răspândit pe o rază de 200 de mile (320 de kilometri), formând mii de pete mici, a declarat duminică un oficial din Paza de Coastă.

„Sunt practic sute sau mii de pete mai mici", a explicat pentru ABC amiralul Thad Allen, însărcinat cu operațiunile guvernului privind poluarea, afirmând că aceste pete mai mici care plutesc în Golf complică eforturile de a împiedica poluarea să ajungă pe coastă. „Este un război insiduos, pentru că atacă patru state pe rând și vine din direcții diferite, în funcție de vreme", a explicat Allen. **SURSA: NEWSIN**

La centrul de reabilitare din Fort Jackson FOTO: EPA

> Au o obligație morală și legală aici, în Golf
>
> **BARACK OBAMA**

Pasăre moartă pe plaja Pensacola, Florida FOTO: EPA

FONDAT 1989, APARE LA ARAD, TEL. 0257/281.802, E-MAIL: REDACTIA.JURNALARADEAN@INFORMMEDIA.RO; PUBLICITATE.JURNALARADEAN@INFORMMEDIA.RO

Radu Berceanu este aşteptat la Arad pentru a lua parte la târgul Transport AR
PAGINA 3

JURNAL ARĂDEAN

Trezirea cu o cafea bună este doar o iluzie, potrivit specialiştilor de la Bristol
PAGINA 11

MIERCURI
9 IUNIE 2010
ANUL XXII, NR. 6060
16 PAGINI - 1,2 LEI

31° Temperaturile se vor situa între 18 şi 31 grade. Vântul va sufla cu 8 km/h

DIMINEAŢA AMIAZA SEARA

Astăzi, fotbal la superlativ în CM 2010 Expres, supliment al Jurnalului arădean dedicat Campionatului Mondial de Fotbal.

Sprijin contra tăierii pensiilor

ARAD. Conservatorii arădeni asigură asistenţă juridică şi reprezentarea gratuită în instanţă, inclusiv la CEDO, pensionarilor care vor să dea statul în judecată, pentru anularea deciziei de tăiere a pensiilor. /P.12

Din lucrare s-a executat doar 10%
FOTO:FAN

Fantezie pe autostradă

ARAD. În acte, autostrada Arad-Timişoara ar trebui să să fie gata, conform datelor Companiei Naţionale de Autostrăzi şi Drumuri Naţionale, în 31 ianuarie 2011. Mai sunt şapte luni până la această dată... /P.3

ŞOMAJ

Judeţele cu cele mai ridicate rate la şomaj.

	%
Vaslui	14,10
Mehedinţi	12,99
Teleorman	12,37
Dolj	11,67
Ialomiţa	11,35

Grafica: Jurnal arădean, sursa: ANOFM

Prizonieri în reţeaua CET

Legislaţia pune piedici oricărei intenţii de debranşare de la încălzirea centralizată.

ARAD. Debranşarea arădenilor de la sistemul centralizat de încălzire este... un mit. Cel puţin aşa arată cifrele privind cererile de debranşare. Pentru debranşarea de la încărlzirea centralizată, solicitantul trebuie să îndeplinească concomitent prevederile din Legea Energiei, din Hotărârea de Guvern privind normele metodologice la legea asociaţiilor de proprietari, un Ordin al ANRSC şi... de parcă nu era de ajuns, s-a emis şi o Hotărâre de Consiliu Local care produce efecte în acest domeniu. Mai mult, locuitorii din cartierul Aurel Vlaicu, de la blocurile unde s-au făcut investiţii majore în puncte termice, nu mai au, însă, nicio şansă să renunţe la încălzirea în sistem centralizat. Numărul cererilor de debranşare a scăzut drastic, comparativ cu cele de anul trecut. În 2009, s-au operat circa 250 de debranşări, potrivit informaţiilor furnizate la acea dată, de directorul de atunci, Cornel Secianschi. În acest an, numărul cererilor de debranşare înaintate CET Hidrocarburi poate fi numărat pe degete: 10! /P.8

LUPTA CU APELE

Dunărea, dar şi alte fluvii şi râuri, îşi revarsă apele învolburate peste zeci de mii de hectare, în timp ce militari, soldaţi şi simpli cetăţeni încearcă cu disperare să clădească baraje din saci de nisip şi să salveze ce se mai poate salva. Situaţii dramatice au fost înregistrate atât în Polonia, cât şi în Ungaria. FOTO:EPA

Şoferii Fiscului plătiţi cu mii de lei

Pentru că ajută la colectarea fondurilor la bugetul de stat prin executările silite, şoferii Fiscului primesc stimulente.

ARAD. Legea unică a salarizării a avut efecte dramatice asupra salariilor de încadrare ale bugetarilor. Cu toate că s-a dorit ca Legea 330/2009 să fie singurul act care să stea la baza calculării salariilor bugetarilor, alte şi alte ordonanţe - specifice fiecărei instituţii, aduc ajustări salariale, uneori de neimaginat.

La Direcţia Generală a Finanţelor Publice Arad, nu salariul directorului coordonator este cel ce şochează, ci al altor angajaţi. Astfel că un şofer din Finanţe nu câştigă mai puţin de 1.741 lei, în timp ce cel mai mare venit al unui şofer arădean cu gradul patru este de 2.120 de lei.

Cu toate aceastea, salariile şoferilor sunt reglementate de Legea Unică a Salarizării la valori cuprinse între 743 şi 830 de lei, salarii nete ce nu par a fi deloc „nesimţite". Veniturile sunt însă rotunjite simţitor de mult prin Ordonanţa de Guvern 92/2003, care stabileşte de fapt Codul de Procedură Fiscală. Acest act le dă dreptul angajaţilor din Fiscuri să primească şi procent din executările silite pe care le-au dus la „bun-sfârşit". /P.12

MISIUNE

Arădeanul Beniamin Dragoş, vicepreşedinte al filialei judeţene de Cruce Roşie, s-a aflat, timp de zece zile, în Malaezia, într-o operaţiune de relocare a 40 de refugiaţi birmanezi. Cel mai mult l-a impresionat modul în care aceştia şi-au „împachetat" viaţa în două valize. /P.5
FOTO:FAN

Au primit salariile, dar mai mici decât acum două luni FOTO:M.A.

Au primit verde pentru salarii

ŞIRIA. Cadrele didactice din Şiria au intrat în posesia salariilor, însă după două luni sumele alocate plăţilor lunare sunt tot mai mici. Decizia directorului a provocat nemulţumirea celor 47 de dascăli şi personal auxiliar. /P.6

A vrut să se spânzure în celulă

ARAD. Un deţinut încarcerat în Penitenciarul de Maximă Siguranţă din Arad a încercat să se spânzure în baia celulei în care era închis. Colegii lui au reuşit să îl descopere la timp şi l-au salvat, anunţând gardienii de pe secţie. /P.8

Tobă nu va mai îmbrăca tricoul „Bătrânei Doamne" FOTO:C.A.

Tobă nu mai continuă cu UTA

ARAD. Oferit până la finalul acestui campionat celor de la UTA, Georgian Tobă se va reîntoarce, după ultima etapă, sub aripa lui Vasile Mănescu, preşedintele lui Drobeta Turnu Severin. Acesta are alte oferte pentru jucător, pe care nu vrea să-l lase să evolueze în liga secundă. JA - L.S.

Beleiu s-a stins pe patul de spital

ARAD. Beleiu Petru Gheorghe, în vârstă de 45 de ani, cunoscut ca făcând parte din lumea interlopă arădeană, a decedat la Spitalul Judeţean Arad în urma unui stop cardio respirator. /P.8

SC UNIVERSUL VERDE SRL
Universul Verde
Vă oferim toată gama de:
- Arbori şi arbuşti ornamentali
- Pomi fructiferi anul 3 de la 20 lei
- Butaşi struguri de masă 5 lei
Tot materialul săditor este certificat şi garantat
Adresa: str. Pădurii nr. 24, (piaţa Obor)
Tel: 0257/270 090, Fax: 0357/408 345
E-mail: info@universulverde.ro; Site: www.universulverde.ro
• Orar: Luni - Vineri 08:30 - 13:00; 14:00 - 18:00
Sâmbătă - Duminică 08:30 - 12:30
Vă aşteptăm

9 771220 748034 10135

REMEMBER: 9 IUNIE

1672 S-a născut Ţarul Petru I al Rusiei (d. 1725)

1843 S-a născut Bertha von Suttner, scriitoare austriacă (d. 1914)

1848 Adunarea de la Islaz. Ion Heliade Rădulescu citeşte Proclamaţia de la Islaz, programul revoluţiei din Ţara Românească

1856 Vasile Alecsandri a publicat poezia „Hora Unirii"; în scurt timp a devenit imnul de luptă pentru Unirea Principatelor

1870 A murit Charles Dickens, scriitor englez (n. 1812)

1912 A murit Ion Luca Caragiale, dramaturg, prozator, editor de reviste umoristice (n. 1852)

1923 A murit Prinţesa Elena a Regatului Unit, fiică a reginei Victoria a Regatului Unit (n. 1846)

Johnny Depp

1934 Personajul de desene animate, Donald, creat de Walt Disney, debutează pe ecrane în filmul „Găinuşa cea înţeleaptă"

1939 S-a născut Ileana Cotrubaş, soprană

1948 S-a născut Mircea Pospai, scriitor

1949 A murit Maria Cebotari, soprană româncă (n. 1910)

1963 S-a născut Johnny Depp, actor american

1970 S-a născut Loredana Groza, cântăreaţă româncă

BINE AŢI VENIT!

Horhogea Anedeea-Maria, Iliş Bianca-Andreea, Chiper Maya-Daria, Mecea David-Abian, Musta Diana-Isabelle, Hornea Daria-Maria, Paşca Cristian-Nicolas, Pater Denis-Andrei.

AU PLECAT DINTRE NOI

Viţelar Raveca (1924), Erdödi Margareta (1927), Hălmăgean Petru (1952), Şebu Vasile (1940), Toth Ştefan (1919), Chereches Ioan (1932).

TELEFOANE UTILE

☎INFORMAŢII TELEFONICE: 118.932; ☎ROBOT: 1958; ☎APEL UNIC DE URGENŢĂ: 112; ☎PRIMĂRIA ARAD: Program de relaţii cu publicul, luni-vineri 8-20. Tel.: 0257/284.744; tel. centrală: 0257/281.850; ☎S.C. E.ON GAZ ROMÂNIA - Sucursala Arad :0357//403.321; ☎DERANJAMENTE ELECTRICITATE: 0257/929; ☎INFORMAŢII CFR: 0257/231.777; ☎PROTECŢIA CONSUMATORULUI: 0257/257.049; ☎GOSPODĂRIREA COMUNALĂ ARAD S.A.: 0257/270.352; 0729-009.033; 0257/270.352;

SUDOKU

REGULI: În fiecare bloc sunt câteva cifre între 1 şi 9, stabilite dinainte. Acestea trebuie completate cu cifrele lipsă, în aşa fel încât fiecare număr să figureze o singură dată. De asemenea, cifrele de la 1 la 9 trebuie să figureze o singură dată atât pe rândurile orizontale cât şi pe coloanele verticale ale celor nouă blocuri luate împreună.

ÎNCEPĂTORI

	4			2			8	
1	5		6		7		9	4
		2	4		1	3		
	2	1				9	3	
7				9				6
	8	9				4	7	
		7	2		3	8		
8	6		1		9		2	3
	1			5			4	

AVANSAŢI

3	8							
2					8		1	5
		7	5		9			8
		8			2	1		
						5	8	2
	3	2	1			7		
			8	5	7		4	
	9			1		3		
	7	6	9	4				

Soluţiile jocurilor din numărul precedent:

ÎNCEPĂTORI

2	8	9	7	1	6	5	3	4
5	1	7	4	3	2	8	9	6
4	6	3	9	8	5	1	7	2
6	7	4	5	9	8	2	1	3
9	5	1	2	7	3	6	4	8
3	2	8	6	4	1	7	5	9
7	3	5	8	6	4	9	2	1
8	4	2	1	5	9	3	6	7
1	9	6	3	2	7	4	8	5

AVANSAŢI

9	5	4	1	7	3	6	8	2
2	3	1	8	5	6	9	4	7
8	6	7	4	2	9	5	3	1
3	7	8	6	1	5	4	2	9
6	1	2	9	8	4	7	5	3
5	4	9	7	3	2	8	1	6
4	9	3	5	6	1	2	7	8
1	8	6	2	4	7	3	9	5
7	2	5	3	9	8	1	6	4

UNDE MERGEM în Arad

CINEMA

DACIA „Poliţai în misiune" (SUA) orele 14; 17; 20.

ARTA „Anticristul" (Danemarca) orele 14; 17.30; 20.

TEATRU

„O noapte furtunoasă" de I. L. Caragiale. Regia – Sorin Militaru; Decorul – Onisim Colta; Costumele – Indre Colta (miercuri, 9 iunie, ora 19, sala mare)

„Codrii" de David Mamet. Regia – Alexandru Berceanu; Decorul – Doru Păcurar; Costumele – Oana Văran (vineri, 11 iunie, ora 12, sala Studio)

CONCERTE

TRIBUNA TINERELOR TALENTE. Dirijor: Dorin Frandeş; Solişti: Demeny Balazs - Academia de muzică „Franz Liszt" Budapesta, Toth Viktor - Liceul de muzică Szeged, Ştefan Cazacu - Liceul de muzică „George Enescu" Bucureşti; În program: Franz Liszt - Totentanz, Carl Maria von Weber - Concertul nr. 1 în fa minor pentru clarinet, Piotr Ilici Ceaikovski - variaţiuni rococo pentru violoncel şi orchestră (joi, 10 iunie, ora 19.30, în sala Palatului Cultural)

EXPOZIŢII

GALERIILE DE ARTĂ „DELTA": 4 discursuri (9-17)

SĂNĂTATE

CABINET GINECOLOGIC: Arad, B-dul Decebal nr. 11 (lângă Hotel Aradul). EFECTUĂM: TEST PAP, ECO VAGINAL, CHIURETAJ. Programări la telefon: 0727.008.794.

MEDLINE SERVICE - injecţii, pansamente, perfuzii, recoltări analize la domiciliu, 7 zile din 7. Tel. 0257.338.578; 0728.285.762; 0728.285.760.

PIEŢE, TÂRGURI

Azi este zi de piaţă la Pâncota, Beliu, Buteni, Şiclău, Macea, Vânători, Pecica, Şiria şi zi de târg la Beliu şi Buteni.

Mâine, joi, este zi de târg săptămânal la Curtici, Sebiş, Cermei, Săvârşin, Secusigiu, Zerind.

Scoala de Soferi
AUTO CUSTOM MOTO
Fondat 1995
www.custom.go.ro
0257.254196 - 0740972900

www.romjob.ro
PORTAL NATIONAL DE LOCURI DE MUNCĂ

www.aradon.ro

HOROSCOP

BERBECUL (III.21.-IV.20.)

Dimineaţa luaţi o hotărâre prin care vă schimbaţi tot programul zilei. Este posibil să vă întâlniţi cu câţiva prieteni şi să începeţi pregătirile pentru o petrecere.

GEMENII (V.21.-VI.21.)

Vă îmbunătăţiţi considerabil situaţia financiară. Luaţi bani atât de la serviciu, cât şi dintr-o afacere. Aveţi ocazia să faceţi o investiţie rentabilă, pe termen lung.

LEUL (VII.23.-VIII.23.)

Astăzi daţi dovadă de mult curaj în afaceri. După-amiază s-ar putea ca partenerul de viaţă să vă reproşeze că nu vă ocupaţi destul de problemele casei.

BALANŢA (IX.24.-X.23.)

Treceţi mai uşor peste grijile cotidiene, graţie entuziasmului cu care începeţi ziua. După-amiază faceţi planuri pentru o călătorie mai lungă împreună cu persoana iubită.

SĂGETĂTORUL (XI.23.-XII.21.)

Aveţi succes într-o călătorie de afaceri. Fiţi atent cu persoanele care vă însoţesc. Puteţi să rezolvaţi o problemă de natură sentimentală. Fiţi ceva mai îngăduitor!

VĂRSĂTORUL (I.21.-II.20.)

Aveţi suficientă energie pentru a începe noi activităţi pentru familie şi casă. Vă recomandăm să vă detaşaţi de problemele financiare din ultima vreme. Fiţi mai încrezător!

TAURUL (IV.21.-V.20.)

Sunteţi plin de entuziasm şi pus pe schimbări. Acum este momentul să vă faceţi planuri de viitor. Este o zi prielnică pentru investiţii, afaceri şi călătorii în interes personal.

RACUL (VI.22.-VII.22.)

Aveţi încredere în forţele proprii şi daţi dovadă de spirit de aventură. Este o zi favorabilă călătoriilor în interes de familie, din care vă puteţi întoarce cu mari satisfacţii financiare.

FECIOARA (VIII.24.-IX.23.)

Pe plan financiar, se pare că nu parcurgeţi o perioadă prea bună. Căutaţi noi surse de venituri! Spiritul de aventură şi optimismul vă determină să vă asumaţi riscuri.

SCORPIONUL (X.24.-XI.22.)

Vă sfătuim să acordaţi mai multă atenţie celor apropiaţi, pentru că s-ar putea să vi se reproşeze că sunteţi indiferent. Este cazul să fiţi mai prudent.

CAPRICORNUL (XII.22.-I.20.)

Dimineaţa sunteţi activ şi sociabil şi vă înţelegeţi bine cu toată lumea. Reuşiţi să vă păstraţi optimismul, în ciuda problemelelor sentimentale care vă frământă.

PEŞTII (II.21.-III.20.)

Dimineaţa sunteţi apreciat pentru entuziasmul de care daţi dovadă. Vă simţiţi bine la o întâlnire cu prietenii şi este posibil să fiţi invitat la o petrecere.

„Jurnal arădean" vă ascultă

Între orele 11 - 13, la telefonul 0257.280943, redactorul nostru vă stă la dispoziţie.

ARAD. Dl. Ardelean G. ne spune, cu supărare, că face de multă vreme drumul spre Şiria dar strada, care duce spre centura oraşului, este un adevărat calvar pentru conducătorii auto. Nici nu a putut să vadă cum se numeşte pentru că este plină de gropi, şi de o parte şi de alta, iar dacă vine o maşină, mai ales un TIR, nu ai cum să le ocoleşti. Cititorul nostru ar vrea să ştie: edilii oraşului cred că o asemenea intrare în municipiu îi onorează?

D-na Gavril Ruxandra îşi exprimă nemulţumirea că a fost închis şi accesul pietonal pe podul Traian: „Sunt o mulţime de străduţe dincolo de pod, mulţi locuitori, care, în mare parte, îşi fac cumpărăturile de la magazinele din Boul Roşu. Până acolo făceam, pe jos, câteva minute dar acum nu ştim cum ne vom descurca. Noi suntem ai nimănui? Nu se gândeşte nimeni la noi numai când e vorba de taxe şi impozite?"

Sunt întrebări la care credem că trebuie să răspundă prin fapte concrete cei care conduc destinele municipiului.

JA -V.F.

CURS VALUTAR

DENUMIREA VALUTEI	BNR	BCR		BRD		San Paolo IMI Bank		Banca Românească		Banca Romexterra		Alpha Bank		Casa de schimb LUXOR	
		C	V	C	V	C	V	C	V	C	V	C	V	C	V
Euro	4,23	4,18	4,28	4,15	4,30	4,17	4,25	4,20	4,25	4,18	4,25	4,11	4,33	4,18	4,24
Dolar SUA	3,54	3,48	3,60	3,46	3,61	3,49	3,55	3,52	3,57	3,48	3,58	3,38	3,68	3,47	3,55
Forint	0,0148	0,0143	0,0154	0,0137	0,0153	0,0145	0,0155	-	-	0,0146	0,0154	-	-	0,0146	0,0151
Gram aur	142	96													

Vremea

Miercuri, 9 Iunie

www.aradon.ro

20° LA ORA 6 — Temperaturile se vor situa între 18 şi 20 grade. Vântul va sufla cu 8 km/h, dinspre S.

31° LA ORA 18 — Temperaturile se vor situa între 28 şi 31 grade. Vântul va sufla cu 11 km/h, dinspre SE.

ZIUA PRECEDENTĂ

Arad	29° C	Umiditate:	57%
Lipova	28 °C	Presiune:	757mmHG
Chişineu-Criş	30° C	Precipitaţii:	0 %
Săvârşin	29° C	Vânt:	10 km/h
Sebiş	29 °C	Direcţie vânt:	SV

AZI

Temperaturile se vor situa între 18 şi 31 grade. Vântul va sufla cu 8 km/h, dinspre S.

SOARELE

Răsare: 05:44
Apune: 21:24

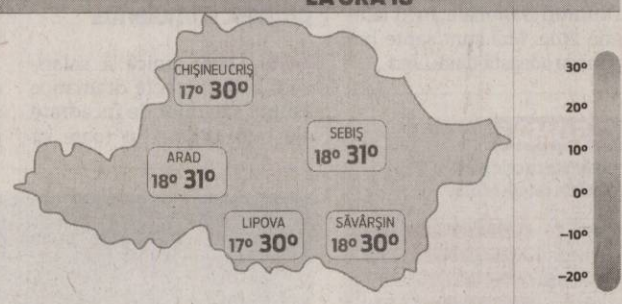

FAZELE LUNII

12. 06. · 19. 06. · 26. 06. · 04. 07.

MIERCURI	JOI	VINERI	SÂMBĂTĂ
18° 31°	18° 32°	19° 32°	19° 35°
însorit	însorit	parţial noros	însorit

CALENDAR

Biserica ortodoxă: Praznicul Sfântului Duh. Sf. Martiri Nicandru si Marcian; Aducerea moaştelor Sf. Mare Mc. Teodor Stratilat.

Biserica greco-catolică: Aducerea moaştelor Sf. Teodor Stratilat.

Biserica romano-catolică: Sf. Medard, ep.

PROGNOZĂ PENTRU TREI ZILE

Temperaturile minime vor fi cuprinse între 18 şi 19 grade, iar cele maxime între 31 şi 35 grade.

Temp.minime: 18 la 19° C
Temp.maxime: 31 la 35° C

JURNAL ARĂDEAN
Str. Poetului nr. 1C, Arad
BRAT Auditat de BRAT
Reclamaţii difuzare: 0257/ 228586

Director editor: Mircea Ţişcă (8465)
Secretariat: 0257.281802 (centrala), fax - 0257.280655
Şef departament difuzare: Carmen Csordas
Marea publicitate: 0257.280904 (int. 8488); Mica publicitate: 0257.210775
Tiparul executat la: SC Inform Media SRL, Calea Torontalului, DN 6, km 5,7, Timişoara

Editor coordonator: Adriana Barbu (8410) Responsabil de număr: Vasile Filip
Secretar general de redacţie: Gabriela Groza (8417) **Departamente: Eveniment:** Simona Butaru (8412), Monica Ardelean (8446), Alin Gherasim, Gerlinde Knap (8435); **Politic:** Tristan Mihuţa (8431), Simion Todoca (8425); **Economic:** Andreea Pintea (8419); **Cultură, Învăţământ:** Vasile Filip (8428); **Social:** Diana Duţu (8429); **Sport:** Daniel Scridon (8427), Adrian Hârţău (8433), Leo Sfăra (8434);
Tehnoredactare: Ghizela Şerban, Ramona Vidulescu
REDACŢIE : tel. 0257.281802 (centrala); fax 0257.280655 (int. 8490), 0257.281797 (int.8489); e-mail:redactia.jurnalaradean@informmedia. ro, adevaruldearad@informmedia.ro, publicitate.jurnalaradean@informmedia.ro, publicitate.adevarul@informmedia.ro

Malul Mureşului scapă de ţânţari FOTO: JA

O nouă rundă de dezinsecţie

ARAD. O nouă rundă de stropiri pentru combaterea ţânţarilor va avea loc în perioada 11.06-18.06.2010, a anunţat ieri Primăria împreună cu S.C.Polaris M Holding S.R.L. Operaţiunea de dezinsecţie va fi efectuată cu ajutorul aviaţiei utilitare. „Substanţele utilizate pentru stropire nu afectează oamenii şi animalele, având efect strict asupra ţânţarilor. În condiţii meteo nefavorabile operaţiunile vor fi reprogramate", informează Primăria. **JA-S.B.**

Se deschide Studio 73

ARAD. Inaugurare în lumea artei arădene. Sâmbătă, la ora 19.00, se deschide la Arad galeria "Studio 73", un spaţiu neconvenţional dedicat artei. Unde e Studio 73? La mansardă şi nu oriunde, ci într-una dintre cele mai frumoase clădiri din Arad: Palatul Cenad (Bulevardul Revoluţiei nr. 73). Cui îi poate fi "imputată" această idee? Artistului Giotto Doichiţă, care va expune alături de Anca Sabău la Studio 73 începând de sâmbătă lucrări de artă plastică.
Galeria va fi deschisă de luni, 14 iunie, până sâmbătă, 19 iunie, între orele 12.00 şi 19.00, iar după acea dată galeria va putea fi vizitată prin programare la telefoanele 0724.27.47.17 sau 0770.73.01.12.

JA-A.B.D.

Fantezie pe Arad-Timişoara

În acte, autostrada va fi gata în ianuarie 2011 (!), dar cercetarea arheologică de pe situri doar în februarie 2011!

Potrivit raportului, se lucrează la 22 din 25 de poduri FOTO: JA

ARAD. Şocant, fantezist, irealist. Cam aşa am putea cataloga datele pe care l-au făcut publice, de curând, reprezentanţii Companiei Naţionale de Autostrăzi şi Drumuri Naţionale legate de autostrada Arad-Timişoara. Datele sunt, ce-i drept, cele fixate la startul lucrării, însă, de atunci, lucrurile nu au evoluat aşa cum ar fi vrut oficialii ministerului sau arădenii. Proiectul, finanţat prin împrumuturi BEI (proiectare, achiziţie lucrări şi execuţie lucrări) şi Guvermul României, dar pentru care s-a depus (ca şi în cazul centurii Aradului) o cerere de finanţare la Comisia Europeană pentru obţinerea finanţării din Fonduri de coeziune, a început pe hârtie în decembrie 2008. Antreprenorul general - JV FCC Construccion SA - Astaldi SpA - nu s-a mişcat pe măsura celor scrise în contract, deşi, conform datelor frunizate anterior, se lucra pe 24 de kilometrui din cei 32,25 ai viitoarei autostrăzi. Din păcate, din decembrie 2008, de când contractul a fost semnat pentru execuţia acestui tronson, şi până în iulie 2009, nu s-a făcut mare lucru, pentru că doar pe 30 iulie 2009 au fost emise autorizaţiile de construcţie. Termenul de finalizare rămâne bătut în cuie, potrivit datelor recente ale companiei: 26 ianuarie 2011 (adică 24 de luni de la start, la care se adaugă alte 24 de luni termen de garanţie).

Realizat doar 10,5%

În prezent, potrivit companiei, lucrarea este realizată în proporţie de 10,51%, cu toate că au trecut de la start 17 luni şi au mai rămas până la momentul stabilit ca final doar şapte luni! Compania Naţională de Autostrăzi şi Drumuri Naţionale susţine că se lucrează în prezent pe 22 din 25 poduri, pe 33 din 33 podeţe iar 26 de kilometri de teren au fost curăţaţi, pe 23,4 kilometri s-a decopertat terenul vegetal iar pe 10,8 km s-au făcut deja umpluturi.

Siturile, surpriza autostrăzii

Una dintre cele mai mari probleme pe autostrada Arad-Timişoara rămân, se pare, cele 14 situri arheologice. Ministerul a contabilizat aici întârzieri în demararea activităţilor de descărcare de sarcină arheologică. La km 19+900 - km 20+600, Muzeul Arad a început săpăturile arheologice prin decopertarea pământului, moment la care s-a descoperit o aşezare din epoca bronzului (3 vetre - cioburi de oale şi oale lut, un pandantiv din bronz, o fântână, 100 de gropi menajere - cioburi de oale şi oale lut, trei bordeie), vestigii care vor fi recondiţionate de către Muzeul Arad. Surprinzător, reprezentanţii companiei vorbesc de un termen de finalizare al cercetărilor arheologice pe aceste site-uri mai îndepărtat decât însăşi termenul de finalizare al lucrărilor la autostrada Arad-Timişoara: februarie 2011!

MAI BINE AŞA

În pofida acestor probleme şi a întârzierilor, oficialii locali nu îşi doresc nici în ruptul capului ca Ministerul Transporturilor să treacă la rezilierea contractului pentru construcţia autostrăzii, contract fiind în valoare de 482.920.350,22 lei fără TVA (1 35.430.000 euro).
Şi e de înţeles, în condiţiile în care, prin acest gest, Aradul şi-ar putea lua adio de la autostradă, cel puţin în următorii cinci ani. Ori, după câte promisiuni s-au făcut pe acest subiect de mai toţi oficialii....

ADRIANA BARBU DĂNILĂ
adriana.barbu@informmedia.ro

Berceanu, aşteptat la Arad

Radu Berceanu, aşteptat să rezolve problemele autostrăzii FOTO: FAN

ARAD. Ministrul Transporturilor, Radu Berceanu, este aşteptat joi la Arad. Oficialul din Bucureşti a fost invitat de Expo Arad Internaţional să ia parte la deschiderea celei de a XVII-a ediţii a târgului Transport AR şi a Salonului Internaţional Auto Arad. Unul dintre cele mai impresionante evenimente ale celor de la Expo Arad, târgul reuneşte firme şi produse din mai multe ţări europene.

Berceanu este, însă, dorit la Arad mai ales pentru a rezolva, odată pentru totdeauna, situaţia apărută în ultimele zile, legată de autostrada Arad-Timişoara - rezilierea contractului cu executantul, problemă generată de declaraţiile ministrului. Oficialii arădeni militează pentru menţinerea contractului, în condiţiile în care, în caz contrar, prin reziliere, Aradul îşi poate lua adio, în următorii ani, de la vreo autostradă. Autorităţile arădene speră însă că problema e deja rezolvată. Radu Berceanu nu a confirmat încă prezenţa sa la târgul arădean. **JA-A.B.D.**

Primăria vrea panouri solare

Licitaţie pentru realizarea unui sistem cu panouri solare pentru încălzirea apei din bazine, în ştrand.

Încălzire „verde" pentru apa din bazin FOTO: FAN

ARAD. Primăria dă startul achiziţiei de lucrări pentru realizarea instalaţiei de încălzire a apei din bazinele de copii din zona comercială a ştrandului Neptun. Investiţia se face cu finanţare atât din bugetul local, cât şi cu bani provenind din Fondul Naţional de Mediu.

Municipalitatea a anunţat organizarea unei licitaţii pentru desemnarea firmei care se va ocupa, în această vară, de montarea de panouri solare pentru încălzirea apei din bazinele situate în incinta ştrandului, în partea dinspre podul Decebal. Pentru contractul de lucrări s-a pus în joc suma maximă de 1.063.025 lei, banii care vor fi plătiţi, efectiv, urmând să se stabilească în urma deschiderii şi analizării ofertelor, la finele acestei luni. Una dintre principalele cerinţe pe care le are Primăria de la firma care urmează să se ocupe de instalaţia de încălzire a apei este ca pentru sistem să se asigure o garanţie de 36 de luni. **JA-S.B.**

Tată şi fiu, bătuţi pe stradă

ARAD. Un bărbat de 42 de ani împreună cu fiul său de 12 ani au ajuns la Spitalul Judeţean, după ce au fost victimele unei agresiuni. Din declaraţiile date poliţiştilor, se pare că cei doi se îndreptau spre un magazin non-stop din cartierul Alfa. În jurul orei 23 copilul a fost acostat de două persoane, un bărbat şi o femeie. Când tatăl a intervenit, a început un adevărat scandal şi au fost luaţi la bătaie fără niciun motiv plauzibil, spune tatăl agresat. Din spusele medicilor de la Urgenţe, părintele a fost rănit mai grav, având multiple contuzii la piciorul stâng. Copilul nu a suferit prea multe vătămări, fiind îngrijit doar pentru nişte escoriaţii. Poliţiştii de la Ordine Publică au preluat cazul şi încearcă să afle cine au fost agresorii. **JA-A.G.**

„Na jarmoku 2010", ediţia a III-a, la Nădlac

NĂDLAC. Slovacii din Nădlac sunt gata de sărbătoare. Vineri, pe 11 iunie, se va desfăşura la Nădlac acţiunea culturală „Na jarmoku 2010 - La iarmaroc 2010", ediţia a III-a. Deschiderea festivă a evenimentului va avea loc la orele 11,00, în piaţa din centrul oraşului.

Scopul acţiunii îl constituie prezentarea valorilor culturale ale slovacilor din Ţinuturile de Jos. În cadrul acţiunii vor avea loc prezentarea meşteşugurilor tradiţionale, prezentarea şi degustarea produselor specifice de gastronomie, elemente specifice de folclor. De asemenea, se vor prezenta segmente ale activităţii de teatru de amatori, producţii literare ale acestor comunităţi şi nu numai.

JA-A.B.D.

Sinucidere sau viol?

ARAD. O tânără a fost salvată de la înec de câţiva tineri care se plimbau cu barca pe Mureş, în zona bisericii Maranata. Întâmplarea a avut loc ieri după masă. La faţa locului au ajuns şi poliţiştii după ce au primit un telefon pe 112 care anunţa faptul că o persoană s-a aruncat în Mureş. La declaraţii, tânăra a susţinut în faţa oamenilor legii că făcea plajă pe malul Mureşului când un bărbat de etnie rromă ar fi vrut să o violeze. De teamă, fata a spus că s-a aruncat în râu. Martorul care a văzut întâmplarea a spus operatorilor de la 112 că tânăra s-a aruncat în apă, cu intenţia de a se sinucide. Poliţiştii spun că vor continua cercetările pentru a stabili dacă este vorba despre o tentativă de sinucidere sau una de viol. **JA-I.C.**

Operaţia Esterei a fost amânată

CLUJ. Deşi era programată pentru ieri, operaţia Esterei - fetiţa de trei ani, care are o malformaţie la inimă - a fost amânată. Motivul: investigaţiile medicale premergătoare intervenţiei chirurgicale au scos la iveală că micuţa are... roşu în gât. O problemă minoră, în aparenţă, dar o problemă cu care fetiţa nu este primită în sala de operaţie.

Aşadar, medicii clujeni i-au prescris Esterei tratament timp de cinci zile, urmând ca intervenţia chirurgicală să se efectueze, cel mai probabil, la începutul săptămânii viitoare. Până atunci, fetiţa şi mama ei rămân internate în spital, la Cluj. **JA-D.D.**

Estera, un îngeraş cu păr blond şi ochi albaştri FOTO: D.D.

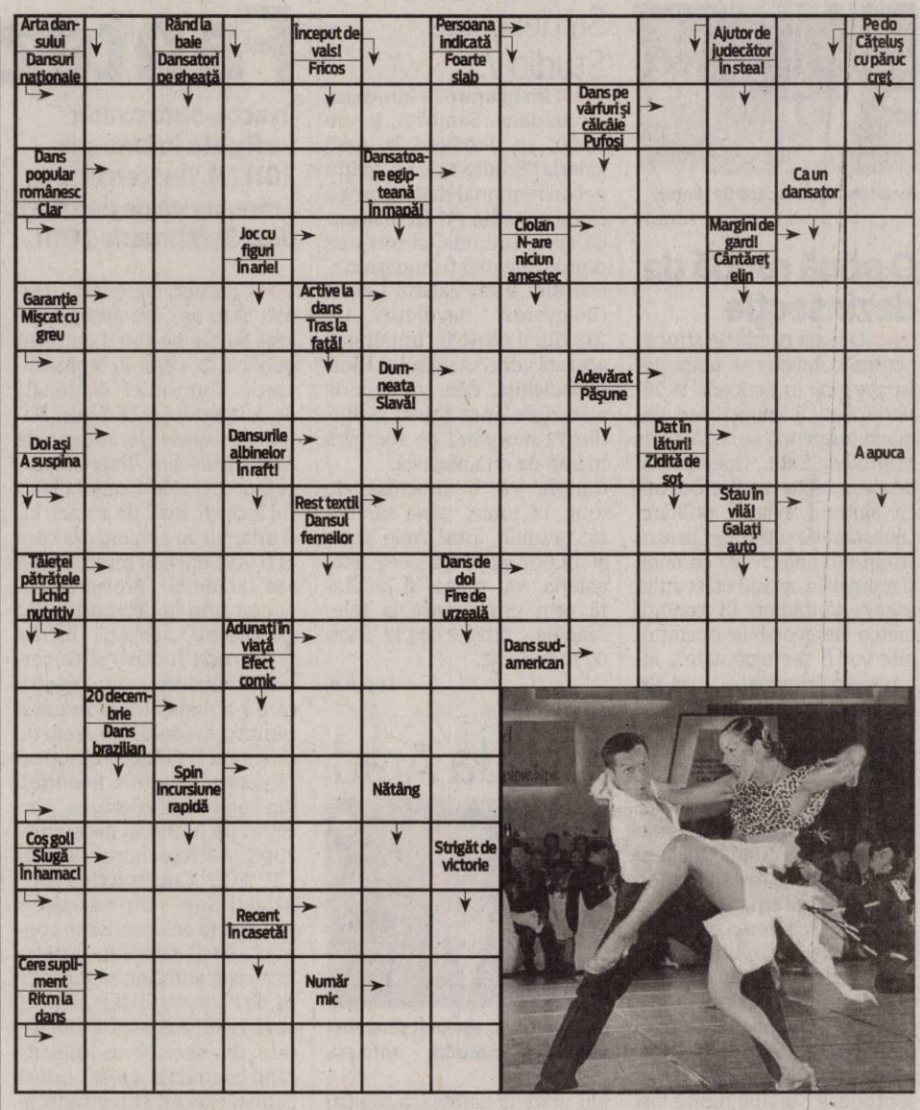

RETEŢA ZILEI

Cartofi umpluţi cu muşchi file

INGREDIENTE: 6-7 cartofi de mărime medie, 100 g brânză tartinabilă, 50 g mozzarela, 100 g de muşchi file afumat, 2 linguriţe de parmezan, sare, piper.

MOD DE PREPARARE: Cartofii fierţi (în coajă) se lasă să se răcească. Cât timp s-au răcit cartofii, am pus în robot cele două tipuri de brânză, sare piper, parmezan şi carnea afumată şi am obţinut o pastă. După ce s-au răcit cartofii, i-am curăţat de coajă, i-am tăiat în jumătăţi şi i-am scobit la mijloc şi le-am umplut cu amestecul obţinut. Poftă bună!

Pentru mai multe REŢETE intră pe **www.culinar.ro**

CITIRE APOMETRE

Joi 10 iunie 2010. Cartierul Subcetate - Cetăţii, Diogene, Părului, Micşunelelor, Gladiator, Pompei, Hector, Marte, Troiei, Cezar, Santinelei, Infanteriei, Radu de la Afumaţi, Trompetei, 13 Martiri, Achile, cartierul Micălaca - Argeş, Lipovei, Păstorului, Zefir, cartierul Grădiştе - C. Negruzzi, A. Ivireanu, Z. Moricz, Bradului, Zmeurei, P. Rareş, Comunarzilor, Ardealului, Iancu Jianu, Milcov, D. Cantemir, Toporaş, Arcaşilor, cartierul Poltura - Turdei, Oltului, Jiului, Retezat, cartierul Gai - Faurilor, Laptelui, Ştefan Tenetchi, Călţunaş, Alexandru cel Bun, cartierul Bujac - Ţichindeal, Ulpiu, Alunului, Zânelor, Nădejde, Emilian, Laurian, A: Pumnul, Năsăud, Teuz, Buziaş.

ÎNTRERUPERI DE CURENT

Joi, 10 iunie 2010. În Municipiul Arad, h 8.30-27.30: str. Trestiei, Aprodul Purice, Cocorilor (p), Biruinţei, Brâncuşi, Brâncoveanu, Muşeţel, Fluieraşi, Felea, Socului, Oncu (p), Babă Novac, Mestecăniş, Bruno, Haşdeu, Simbolului (p), Agrosem Pusta Bujac, Agro Abel, Asociaţia crescătorilor de păsări şi Fundaţia Ruth, Marnei, Năsăud, Buziaş, Teuz, Suceava, Sportului, Veneţiei, Gloriei (p), Orizont, Ulpiu, Ţichindeal, Alunului, Septimiu, Ulmului, Mircea Vodă, Nădejde, Trotuş, Intercoop Bijac, Staţie Pompe Baba Novac, Cucului, Vrabiei, Ileana Cosânzeana, Muşeţel. În judeţ, h 8-15: Roşia Nouă (p); h 8-18: Seliştе, A. Iancu, Poiana, Zimbru, Brusturescu, Dulcele, Pâncota (Piaţa Libertăţii, Cavalerie, Gheorghe Doja, Fazanului, Electrocontact); h 9-19: Zădăreni (localitate, Schela Foraj Sonde).

SOLUŢIA INTEGRAMEI LA NR PRECEDENT

P – C – TAC – O – I – CARASI – BIBANI – STIUCA – CLEAN – ST – NR – TARI – BS – RAI – PERE – MI – CAP – TAIA – SOLZ – VATOS – CHIR – I – BI – OITA – APUCA – I – CN – RECI – NOR – SCRISURI – VIDE – HA – AGA – SEPALA – FILA – L – CA – UIMI – LAN – IN – NISETRI

CONCURSUL „CUVINTE NOROCOASE"

ABONAT: ❑ DA ❑ NU

COMPLETEAZĂ INTEGRAMELE DIN PERIOADA 7-19 IUNIE A.C. TRIMITE CELE 12 INTEGRAME (ÎNTR-UN SINGUR PLIC ŞI CU UN SINGUR TALON) PÂNĂ ÎN 23 IUNIE 2010 LA SEDIUL REDACŢIEI NOASTRE, STR. POETULUI NR. 1 C SAU PE B-DUL REVOLUŢIEI NR. 81. POŢI CÂŞTIGA UN APARAT ELECTROCASNIC. EXTRAGEREA VA AVEA LOC ÎN 24 IUNIE A.C.

JURNAL ARĂDEAN

NUME: .....

ADRESĂ: .....

.....

TEL .....

E-MAIL: .....

Programe TV Miercuri, 9 Iunie

TVR 1

07:00 Telejurnal. Sport
07:30 La prima oră. Emisiunea oferă telespectatorilor posibilitatea de a „răsfoi" presa centrală de la prima oră.
08:00 Trezirea la apel! (l)
09:00 Fotbal: Warm-Up Match. (r)
10:50 Don Juan îndrăgostit. (serial)
11:55 Imagine şi sens. (r)
12:50 Giuvaierul palatului. (serial)
14:00 Telejurnal. Sport
14:45 Pur şi simplu delicios. (reluare)
15:00 Teleshopping
15:30 Oameni ca noi
16:00 Convieţuiri
17:00 Ca la carte. Dezbatere pe marginea unei apariţii editoriale, care suscită un grad ridicat de interes public sau chiar polemici.
17:45 Drumul către Africa de Sud. Episodul 16 - Brazilia şi Africa de Sud
18:15 Reţetă pentru siluetă
18:50 Giuvaierul palatului. (serial)
20:00 Telejurnal. Meteo
20:40 Sport
21:10 Ultima şansă a lui Harvey. (romantic, SUA, 2009) Cu: Dustin Hoffman, Emma Thompson. Harvey Shine, compozitor de muzică pentru reclame publicitare, este pe punctul de a-şi pierde slujba. El este decis să plece la Londra în weekend, pentru a participa la căsătoria fiicei sale. Harvey îi promite şefului său că revine la New York luni dimineaţa, pentru a lua parte la o şedinţă importantă, în caz contrar urmând să fie concediat.
22:55 Camera de gardă, 1900... (s) (ultimul ep.)
23:55 Săptămâna Modei Românești, Iaşi 2010
24:00 Telejurnal. Sport
00:15 Umbra vampirului. (fantastic, SUA, 2000)

PRO TV

07:00 Ştirile Pro Tv. Ce se întâmplă, doctore? Omul care aduce cartea
10:00 Al zecelea regat., partea a II-a (r)
12:00 Tânăr şi neliniştit. (r) Povestea a trei familii care trăiesc în Genoa City, „Tânăr şi neliniştit" acoperă cele mai importante şi interesante teme ale vieţii moderne, pornind de la muzică şi carieră până la situaţii limită în care se ating teme extrem de actuale cum ar fi SIDA, alcoolismul, drogurile, religia, adopţiile, avortul.
13:00 Ştirile Pro Tv
13:45 Cartea răzbunării. Regie: Armand Mastroianni (thriller, SUA, 2008) Cu: Fran Bennett, Crystal Bernard, Charity Beyer, Edward Carnevale, Michael Cole
16:00 Tânăr şi neliniştit
17:00 Ştirile Pro Tv. Vremea
17:45 Happy Hour
19:00 Ştirile Pro Tv. Sport
20:30 Răzbunătorul. (acţiune, SUA, 1989) Cu: Dolph Lundgren, Louis Gossett, Jeroen Krabbe
22:30 Ştirile Pro Tv
23:00 Terminatorul: Războiul continuă
00:00 Răzbunătorul. (r)
02:00 Ştirile Pro Tv. (r)
03:00 România, te iubesc! (reluare)
04:00 Terminatorul: Războiul continuă. (r)
06:00 Happy Hour. (r) O oră de veselie cu muzică live, dans, poveşti de viaţă deosebite, interviuri cu cele mai mediatizate vedete ale momentului, informaţii în premieră, dar şi întâmplări impresionante care se vor petrece chiar în studio, sub ochii telespectatorilor, acestea sunt doar câteva dintre ingredientele „Happy Hour".

ANTENA 1

06:00 Observato
08:00 Matinal: 'Neatza
10:00 În gura presei. cu Mircea Badea
11:00 Familia Bundy. (s)
12:00 Miami Vice. (s)
13:00 Observator
14:00 Comoara din spatele cărţilor. (r)
16:00 Observator
17:00 News magazine: Acces Direct. cu Mădălin Ionescu. Un show axat pe actualitatea de zi cu zi, în care "vedete" vor fi oamenii obişnuiţi, cu problemele, bucuriile, girjile şi întâmplările lor ieşite din comun. Protagonişti vor fi reporterii speciali, care vor aduce în atenţia telespectatorilor, precum şi a publicului din platou, cazuri impresionante de viaţă, subiecte sociale, dar şi ştiri mondene din actualitatea fierbinte a vedetelor şi personalităţilor autohtone.
19:00 Observator. Sport
20:30 Te pui cu blondele? cu Dan Negru
22:00 Plasă de stele. cu Dan Negru
23:00 Observator. cu Andreea Berecleanu şi Andrei Zaharescu Sport Meteo
23:45 Un Show Păcătos. cu D. Capatos
01:00 Game show: Poker After Dark
02:00 Ginere de senator. (comedie, SUA 1983) Regia: David Steinberg Cu: John Candy, Joe Flaherty, Eugene Levy. Un senator american foarte pompos ramane perplex cand afla ca fiica sa vrea sa se marite cu soferul de limuzina John Bourgignon. In timp ce se pregateste sa faca o impresie buna viitorului sau socru, John este rapit de cativa adversari politici ai senatorului.

HBO

07:50 Grey Gardens. Dramă, SUA, 2009. Cu: Drew Barrymore, Jessica Lange, Jeanne Tripplehorn, Daniel Baldwin, Ken Howard.
09:35 Iepuraşul casei. Comedie, SUA, 2008. Cu: Anna Faris, Colin Hanks, Emma Stone
11:10 Fugi, grăsane! Comedie, Marea Britanie, 2007. Cu: Simon Pegg, Thandie Newton, Hank Azaria, Dylan Moran
12:50 Acasă de Crăciun. Dramă, SUA, 2007. Cu: Delroy Lindo, Idris Elba
14:50 Nu te pune cu Zohan. Comedie, SUA, 2008. Cu: Adam Sandler, John Turturro, Emmanuelle Chriqui, Nick Swardson
16:40 Chihuahua de Beverly Hills. Comedie, SUA, 2008. Cu: Piper Perabo, Manolo Cardona, Jamie Lee Curtis
18:10 Războiul minţii. SF, SUA, 2009. Cu: Chris Evans, Dakota Fanning
20:00 Îndoiala. Dramă, SUA, 2008. Regia: John Patrick Shanley. Cu: Meryl Streep, Philip Seymour Hoffman, Amy Adams, Viola Davis
21:40 Janosik: O poveste adevărată. Dramă, Polonia, 2009. Regia: Kasia Adamik, Agnieszka Holland. Cu: Václav Jirácek, Ivan Martinka, Michal Zebrowski, Maja Ostaszewska.
00:05 Pacific. Ep. 5. Război, SUA, 2010.
00:55 Alb orbitor. SF, Mexic, 2008. Regia: Fernando Meirelles. Cu: Julianne Moore, Mark Ruffalo, Danny Glover, Gael García Bernal, Alice Braga.
02:50 Alien vs. Predator – Requiem. Horror, SUA, 2007. Cu: Steven Pasquale, Reiko Aylesworth, John Ortiz

TVR 2

07:50 Poate nu ştiai **08:10** Povestea unei ferme din Africa (r) **09:55** Învingătorii (doc.) **10:00** Telejurnal **10:15** Poveşti din Paris (s) **10:45** Întâlnire pe 2 **12:00** Telejurnal Ştiri Sport **12:45** Popasuri folclorice **13:45** Teleshopping **14:30** Zon@ IT (r) **15:00** Împreună în Europa **16:00** Altă viaţă ! (r) **17:00** Asul din mânecă (s) **18:00** Jurnalul Euronews pentru România **18:15** Poveşti din Paris (r) **18:45** Drumul către Africa de Sud. Episodul 14 – Uruguay si Nigeria **19:20** Aşteptăm replica, dle McGill! (comedie, Marea Britanie, 2003). Regia: Paul Seed Cu: Tom Courtenay, Bill Nighy

AXN

07:00 The Amazing Race Asia I **08:00** Schimbul trei V **09:00** Spitalul All Saints VII **10:00** Stăpânul fiarelor III **11:00** Cabinet de avocatură II **12:00** Schimbul trei V **13:00** Spitalul All Saints VII **14:00** Stargate: Atlantis II **15:00** Stargate: Atlantis II **16:00** The Amazing Race Asia I **17:00** Schimbul trei V **18:00** Cabinet de avocatură III Politist, SUA, 1998. Cu: Dylan McDermott **19:00** Stargate: Atlantis II SF, SUA, 2005. Cu: Flanigan Joe, Luttrell Rachel, David Hewlett **20:00** Stargate: Atlantis II **21:00** Lost – Naufragiaţii VI **21:44** Zoom

B1

07:00 Teleshopping **07:30** Documentar DW **08:00** Teleshopping **08:30** Nasul (r) **12:00** Ştiri cu Ioana Reit **12:30** Teleshopping **13:30** Documentar DW **14:00** Evenimentele zilei- moderator Alina Stancu. Invitaţi permanenţi: Mircea Marian şi Horia Ghibuţiu **18:00** 6! Vine presa cu Livia Dilă, monden Roxana Iliescu, sport Dan Dumitrescu **20:00** Naşul cu Radu Moraru (direct) **23.30** By Monica Columbeanu (r) **00:30** 6! Vine Presa (r) **02.30** Evenimentele zilei (r) **06:30** Documentar DW (r)

PRIMA TV

07:00 Camera de ras **07:30** Neveste disperate - serial comedie, SUA **08:20** Sport cu Florentina **08:30** Teleshopping **09:00** Camera de ras (r) **09:30** Nimeni nu-i perfect (r) **10:00** Pitici si tatici **10:30** Detectiva – comedie, S.U.A. 2004 **12:30** Teleshopping **13:00** Camera de ras **14:00** Neveste disperate - serial comedie, SUA **15:15** Nimeni nu-i perfect **15:30** Pitici si tatici **16:15** Un baiat de milioane – comedie, S.U.A. 1995 (r) **18:00** Focus 18 **19:00** Focus Sport **19:30** Ciresa de pe tort **20:30** Razbunare pe autostrada – comedie, S.U.A. 2004 **22:15** Trasnitii

PROCINEMA

07:15 Tazmania (r) **07:45** Băiatul veveriţă (r) **08:15** Miss Perfecţiune (r) **09:15** Smallville (s) (r) **10:30** Tazmania (s) **11:00** Băiatul veveriţă **11:30** Happy Hour (redifuzare) **12:45** Teleshopping **13:00** Teo (redifuzare) **14:15** Zoom in 10 **14:30** Prietenii tăi (s) (r) **15:30** Smallville (s) **16:30** Noi toţi (s) **17:00** O femeie abandonată (dramă, Franţa 1992) **19:00** Aceeaşi Christine, alte aventuri (s) **20:00** CSI New York (s) **21:00** Seinfeld **22:00** Acasă printre cei curajoşi Regie: Irwin Winkler (acţiune, SUA, Maroc, 2006) Cu: Samuel L. Jackson

ANTENA 2

06:15 Trăieste sănătos (r) **09:00** Răi da' buni (r) **11:15** Crime Odioase (r) **11:45** Celebri sau nu la Mihaela Tatu (r) **13:00** Agentul VIP (r) **15:00** Trăieşte Sănătos **16:45** Adevăr sau baliverne (emisiune prezentată de Irina Cordoneanu) **18:00** Celebri sau nu la Mihaela Tatu **19:10** It's show time (emisiune prezentată de Oana Mares) **19:30** Răi da' buni **20:45** La ţinta **21:00** Vorbe grele **22:00** Agentul VIP (emisiune prezentată de Cristian Brancu) **23:30** It's show time (r) **23:45** Răi da' buni (r) **01:00** Crime Odioase

ACASĂ

07:00 Îngeraşul (s) **08:15** Săracii tineri bogaţi (r) (s) **09:45** Maria Mercedes (r) (s) **11:15** Predestinaţi (r) (s) **12:30** Împreună pentru totdeauna (r) (s) **14:00** Cele două feţe ale Anei (r) (s) **15:15** Reţeta de ACASĂ **15:30** Destine furate (s) **16:25** Vremea de ACASĂ **16:30** Maria Mercedes (s) **17:30** Poveştiri adevărate - emisiune cu poveşti reale despre viaţă **18:30** Împreună pentru totdeauna (s) **19:30** Săracii tineri bogaţi (s) **20:30** Predestinaţi (s) **21:30** Cealaltă faţă a Analiei (s) **22:30** Poveştiri de noapte - emisiune prezentată de Cabral şi Mircea Solcanu **23:30** India (s)

CINEMAX

07:00 Vecinii **08:40** Bine aţi venit! **10:30** Majoretele: Totul pentru victorie! **12:00** Momente veşnice **14:10** Sub zăpadă Dramă, Spania, 2008. Regia: Candela Figueira, Maitena Muruzabal. **15:50** Playlist pentru Nick şi Norah Comedie, SUA, 2008. Regia: Peter Sollett. Cu: Michael Cera, Kat Dennings, Aaron Yoo, Rafi Gavron, Ari Graynor. **17:20** Restaurantul lui Alice Comedie, SUA, 1969. Regia: Arthur Penn. Cu: Arlo Guthrie **19:10** Bine aţi venit! **21:00** La mulţi ani! **22:25** Vivere **00:00** Appaloosa **01:55** Linişte mortală

HALLMARK

08:00 Midsomer Murders **10:00** Alegerea lui fielder **12:00** Fiicele lui McLeod VI. Munca şi respectul pentru pământ sunt elementele de bază la Drovers Run, o fermă de vite din mijlocul Australiei. **13:00** Amy I. Serial inspirat din viaţa mamei actriţei Amy Brenneman, care a lucrat în domeniul asistenţei sociale. **14:00** Midsomer murders **16:00** Necunoscuta: uite-o, nu e **18:00** Amy I **19:00** În mintea Ericăi **20:00** The starter wife I **21:00** The starter wife I **22:00** Fetele fac legea **00:00** Când ficţiunea prinde viaţă

TVR Cultural

08:00 Istoria aproape (r) **08:30** Identităţi (r) **09:00** Berlin, Berlin (s) **10:00** Ziduri şi umbre (r) **10:30** Atlas (r) **11:00** India fantomă -Gânduri dintr-o călătorie (r) **12:00** Jurnalul cultural (r) **13:00** Concertele TVRC (r) **14:00** Oameni de presa - generaţia următoare (r) **14:30** Latitudini şi atitudini (doc.) **15:05** DanceMakers (r) **16:30** Identităţi (r) **17:00** Nocturne (r) **17:55** Capodopere din Galeria de Artă... (r) **18:00** Maestro **19:00** Jurnalul cultural **19:30** „Bărbierul din Sevilla" de G. Rossini **22:00** Jurnalul cultural **22:20** Concert „All Tomorrow's Parties" (Marea Britanie, 2009)

M1

10:00 Serial: Viitori actori **11:00** Dedicaţii **11:55** Living. **13:01** Ştiri, sport **13:30** Carpaţi Expres **14:00** Vecinii **14:35** Hrvatska kronika **15:05** Ecranul nostru **15:35** În aşteptarea Guvernului **16:05** Dimineaţa **17:25** Ştiri **17:45** Poftiţi la un ceai **18:45** Detectivul Montalbano **19:40** Fiicele lui McLeod **20:30** Ştiri, sport **21:00** Cazuri de Yorkshire **22:00** David Copperfield (dramă Italia, p. 2) **23:50** Miercuri seara **00:20** Prisma **00:35** Ştiri

REDACŢIA NU ŞI ASUMĂ RESPONSABILITATEA PENTRU EVENTUALELE SCHIMBĂRI

DISCOVERY

10:00 Tehnici esenţiale de supravieţuire **11:00** Meserii murdare **12:00** O pradă mortală **13:00** Cum se fabrică? **14:00** Vânătorii de mituri **15:00** Secundele dinaintea dezastrului **15:30** Secundele dinaintea dezastrului **16:00** Cazinouri americane **17:00** Escrocherii adevărate **18:00** Top Gear **19:00** Cum se fabrică diverse lucruri? Această serie ne arată cum se fabrică cele mai obişnuite şi mai prozaice lucruri. **20:00** Tehnici esenţiale de supravieţuire **21:00** Zonă mortală **22:00** X-Machines **23:00** Top Gear

Beniamin Dragoş, alături de refugiaţi, pe aeroportul din Kuala Lumpur FOTO: D.D.

„O viaţă în două valize”

Beniamin Dragoş, de la Crucea Roşie Arad, despre povestea malaeziană a 40 de refugiaţi birmanezi.

> Au ales să vină în România în speranţa că vor scăpa de persecuţie
>
>
>
> BENIAMIN DRAGOŞ

ARAD. Zece zile în Malaezia. Sună incitant din perspectivă turistică, dar dacă punem la socoteală faptul că e vorba de o misiune umanitară, lucrurile devin (şi mai) interesante. Ne povesteşte despre experienţa trăită în Malaezia, dr. Beniamin Dragoş, vicepreşedinte al Crucii Roşii Arad, personaj principal în această „poveste”.

Fiind lider de tineret, membru în Comitetul de Direcţie al Societăţii Naţionale de Cruce Roşie din România şi, nu în ultimul rând, medic rezident, Beniamin Dragoş a fost cooptat într-un proiect naţional pentru relocarea a 40 de persoane din Malaezia în România.

Din echipa care s-a ocupat de această operaţiune au mai făcut parte un reprezentant al Crucii Roşii din Bucureşti şi două persoane din partea Oficiului Român pentru Imigrări.

Beneficiarii direcţi ai acestei acţiuni sunt 40 de oameni originari din Birmania (numită şi Uniunea Myanmar), cea mai mare ţară din Asia de Sud-Est. Din cauza sistemului politic aflat sub controlul huntei militare, birmanezii au fugit în Thailanda şi apoi în Malaezia. „Pentru că Malaezia nu e semnatara Convenţiei de la Geneva privind statutul refugiaţilor, aceşti oameni nu aveau niciun statut legal în Malaezia, fiind predispuşi riscului de a deveni victime ale muncii forţate sau chiar ale traficului cu fiinţe umane. Au ales să vină în România în speranţa că vor scăpa de frică şi persecuţie, că vor avea o viaţă nouă mai bună şi mai liniştită” - povesteşte Beniamin Dragoş.

Entuziasm pentru România

Cele 40 de persoane au fost selectate de autorităţile malaeziene anterior venirii românilor. Marea majoritate sunt familii de 30-40 de ani, cu sau fără copii. Beniamin Dragoş şi colegii săi au avut sarcina de a-i familiariza pe refugiaţi cu tradiţiile şi cultura poporului român, de a le răspunde la orice întrebare legată de ţara noastră. „Principala lor temere a fost să nu fie persecutaţi. Făcând parte dintr-o comunitate de baptişti, au întrebat dacă acest cult religios există şi în România şi dacă au unde să meargă la biserică. Au mai vrut să ştie dacă au voie să aducă în ţara noastră îmbrăcămintea lor tradiţională, dar s-au interesat şi după cât timp vor putea vizita o altă ţară” - punctează Beniamin Dragoş.

Ceea ce l-a frapat cel mai mult pe tânărul arădean, în această operaţiune, a fost modul în care fiecare refugiat şi-a „împachetat” viaţa în două valize. „Toată agoniseala lor de-o viaţă trebuia să cântărească maximum 23 de kilograme. Atât aveau voie să ducă cu ei în România” - explică vicepreşedintele Crucii Roşii Arad. El spune că birmanezii au fost extrem de entuziasmaţi să vină în România şi s-au bucurat când au călcat pentru prima dată pe pământ românesc. Ce i-a impresionat cel mai mult pe ei? Lanurile verzi de grâu - pe care l-au confundat cu orez - văzute pe drumul dintre Aeroportul Otopeni şi Centrul pentru refugiaţi din Galaţi (unde au fost cazaţi şi vor putea locui în următorii doi ani).

DIANA DUŢU
diana.dutu@informmedia.ro

ŢARA CONTRASTELOR

Malaezia este una din cele mai dezvoltate ţări din Asia de Sud-Est. Arădeanul Beniamin Dragoş a fost fascinat de amestecul vechi-nou, bogăţie-sărăcie care caracterizează capitala Kuala Lumpur. În puţinul timp liber pe care l-a avut la dispoziţie, a vizitat KL Tour (al patrulea din lume, cu 423 de metri înălţime) şi turnurile gemene Petronas. A fost impresionat de templul hindus Batu Caves, aflat într-o peşteră unde întâlneai la tot pasul maimuţe. Nu i-a prea plăcut clima caldă, umedă şi ploioasă, iar din cauza drumului foarte lung (aproape 20 de ore cu avionul), zice că nu s-ar mai duce niciodată în Malaezia.

Admiterea la liceele de stat fără examen

ARAD. Absolvenţii de clasa a VIII-a se vor înscrie în liceele de stat fără examen, pe baza mediei de admitere. Cei care împlinesc 18 ani până la data de 12 septembrie 2010 inclusiv, se pot înscrie în învăţământul liceal doar la cursuri serale sau cu frecvenţă redusă, în perioada prevăzută de calendarul admiterii.În acest an modalitatea de calculare a mediei de admitere este următoarea: rezultatele la evaluarea naţională a elevilor de clasa a VIII-a au o pondere de 25%, rezultatele la tezele cu subiect unic din clasa a VII-a -25% iar media claselor V-VI-II- 50%. Repartizarea candidaţilor se va face computerizat ca şi în anii anteriori, în două etape de repartizare computerizată - 2 iulie 2010, respectiv 12 iulie 2010.

Broşura cuprinzând lista tuturor unităţilor de învăţământ liceal din judeţul Arad, adresele acestora, planul de şcolarizare acordat fiecăreia pentru următorul an şcolar poate fi accesată pe site-ul Inspectoratului Şcolar al Judeţului Arad: www.isjarad.ro/forum - la subiectul ADMITERE 2010. **JA-M.A.**

ACCENTE

Tristan Mihuţa

Soarta moţiunii va spune multe

Soarta moţiunii de cenzură introdusă de PSD va schiţa tendinţele care vor domina scena politică, în perioada imediat următoare. O respingere a moţiunii, ar păstra PD-L la putere, dar ar acutiza conflictul dintre Traian Băsescu şi rinocerii partidului - Berceanu, Videanu, Blaga. Lupta se va da pe faţă, iar consecinţele sunt imprevizibile. O trecere a moţiunii de cenzură ar schimba radical registrul tendinţelor. Ar însemna că deja se conturează o altă majoritate parlamentară. Respectiv, că Traian Băsescu pierde controlul asupra Parlamentului, dar şi asupra propriului partid.

> O eventuală suspendare a lui Traian Băsescu nu s-ar mai sfârşi, probabil, cu înfrângerea parlamentarilor

Ce ar urma? Fără să se sprijine pe o majoritate parlamentară, preşedintele Băsescu s-ar reîntoarce la postura din 2007-2008, când s-a văzut neputincios în faţa Cabinetului Tăriceanu, incapabil de a-şi impune voinţa. Veţi spune că, de data aceasta, îi va rămâne Guvernul. Că l-ar desemna din nou pe Emil Boc să alcătuiască un alt guvern. Sau va desemna ca premier un alt fruntaş portocaliu. Ori chiar un independent care să conducă un guvern alcătuit pe scheletul PD-L. Oricare i-ar fi opţiunea, un lucru este cert: va ignora majoritatea parlamentară nou creată, aşa cum a făcut-o şi în toamna anului trecut. Numai că ar risca enorm.

Ce ar risca? Însăşi poziţia sa de preşedinte. Crin Antonescu vorbeşte, de vreo două săptămâni, despre necesitatea unei noi suspendări a preşedintelui Băsescu. Social-democraţii nu par, deocamdată, atât de avântaţi în acest sens, dar, dacă posibilitatea s-ar profila, sunt convins că n-ar rata ocazia. O eventuală suspendare a lui Traian Băsescu nu s-ar mai sfârşi, probabil, cu înfrângerea parlamentarilor. Datele nu mai sunt aceleaşi. Traian Băsescu este în cădere liberă, iar măsurile de austeritate pe care le-a promovat l-au condamnat la pierderea susţinerii electorale de care s-a bucurat. Unii vor spune că nu este bine să intrăm într-o altă campanie electorală. Alţii vor replica şi vor pretinde că preţul nu ar fi mare, având în vedere că n-am mai sta încă patru ani sub Băsescu, ci am reinstala normalitatea în republică. Ce o fi, vom vedea. Sigur este, deocamdată, că soarta moţiunii de cenzură ne va ajuta să citim viitorul.

tristan.mihuta@informmedia.ro

O competiţie apreciată de toţi participanţii FOTO: FAN

Concurs naţional „Cupa Mureş”

Proiectul, înscris în calendarul activităţilor educative, a fost finanţat de MECTS şi coordonat de ISJ Arad.

ARAD. Palatul Copiilor Arad a organizat duminică, 6 iunie, Concursul National al cercurilor Tehnologice şi Sportive „Cupa Mures” la secţiunile: Informatică, Aeromodelism, Orientare Turistică, Karting. Competiţia a fost un succes real pentru copiii, părinţii şi cadrele dedactice implicate in proiect.

Clasamentul, pe palate şi cluburi, la Informatică (responsabil prof. Czege Iosif şi prof. Both Lidia): 1. PC Arad, 2. PC Oradea, 3. PC Târgu Jiu, 4. PC Turnu Severin, 5. CC Ineu, 6. PC Timisoara;

Clasamentul la Orientare Turistica (responsabil Ing. Barkasz Daniel): 1. PC Arad; 2. PC Timisoara, 3 PC Oradea, 4. PC Deva; Clasamentul la Karting (responsabil ing. Tabara Petru): 1. PC Oradea, 2. PC Arad, 3. PC Brad.

Clasamentul la Aeromodelism (responsabil ing. Peter Alexa Tiberiu): 1. PC Brad, 2. PC Arad, 3. CC Hunedoara, 4. PC Kristuru Secuiesc, 5. CC Salonta.

Au participat peste 180 de copii şi tineri de gimnaziu şi liceu. **JA -V.F.**

Soluţie cu miros pestilenţial

Pristerul din curtea unui apartament, proprietatea primăriei, se scurge parţial în curtea vecinului.

ARAD. Un arădean, Ilie Dumitrică, de pe strada Obedenaru este vecin cu primăria. Apartamentul din casa în care locuieşte este proprietate personală iar celălalat este proprietatea primăriei. Cu ceva vreme în urmă a fost repartizat unei familii cu mai mulţi copii, care a mai luat în chirie încă o persoană, ceea ce înseamnă că acum locuiesc acolo şase persoane. Înainte de a fi repartizat cei de la Recons l-au renovat şi au făcut o toaletă interioară şi un prister, cam mic, la vreo doi metri în faţa uşii casei.

Începutul problemelor

Necazul lui Ilie Dumitrică a început când pristerul, prea mic pentru necesarul celor şase persoane, s-a umplut iar o parte din mizerie se scurge în curtea lui. Mai exact, băltеşte chiar în faţa porţii, la mică distanţă de uşa apartamentului, în apropierea geamurilor. Mirosul emanat este insuportabil iar viaţa în propria curte a devenit un coşmar. Este inadmisibil ca singura soluţie să fie aruncarea rahatului în curtea vecinului. „Am depus reclamaţii la Primăria Arad, au fost aici ca să vadă situaţia şi au spus că nu se poate face nimic pentru ca ţeava de supraplin să fie recordată la canalizarea menajeră şi să nu mai iasă la mine în curte” - a povestit cu supărare proprietarul casei. „Eu am făcut racordul pentru mine, pe banii mei, nu înţeleg de ce nu se poate şi pe banii primăriei, sau să se găsească o altă soluţie” - spune proprietarul. Mai mult are şi o adresă din partea Autorităţii de Sănătate Publică în care este precizat negru pe alb: „am concluzionat nonconformarea la normele sanitare în vigoare” şi urma să fie luată legătura cu cei responsabili pentru a fi remediată situaţia. Sesizarea a fost făcută în anul 2007, şi de atunci nu s-a schimbat încă nimic. **JA-M.A.**

RĂSPUNSUL DE LA PRIMĂRIE

Andrei Zomoniţă, din cadrul primăriei municipiului, care a fost la faţa locului ne-a confirmat situaţia. „Am înştiinţat chiriaşa să vidanjeze mai des pristerul. Nu putem face racordarea la canalizarea menajeră din considerente tehnice” a precizat Zomoniţă.

Proprietarul nu mai ştie cui să se adreseze FOTO:JA

Copiii, alături de donatori FOTO:FAN

Haine şi jucării copiiilor orfani din Dorobanţi

DOROBANŢI. Asociaţia Maghiară de Tineret din Pecica a organizat o acţiune de strângere de ajutoare pentru copii orfani. S-au adunat mai multe cutii de haine şi jucării pe care membrii asociaţiei le-au dus la Fundaţia Irkater, din Dorobanţi. Copiii i-au primit cu bucurie pe tinerii pecicani, iar şeful fundaţiei, Andó László, a prezentat povestea tristă a fiecărui copil. **JA-T.M.**

667

de mii de lei este dispus să ofere Consiliul Judeţean pentru execuţia lucrărilor privind desfundări de şanţuri în reţeaua drumurilor judeţene din Arad. Practic, e vorba de lucrări de cosire a vegetaţiei ierboase, defrişare a suprafeţelor împădurite în zona de siguranţă şi tăieri corecţii arbori. Executantul lucrărilor va fi stabilit prin licitaţie deschisă".

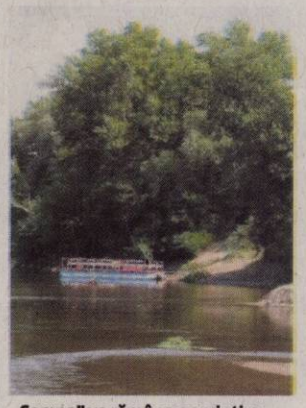

„Compa" va rămâne o amintire FOTO: FAN

Bani pentru viitorul pod de peste Mureş

PECICA. Consilierii judeţeni au aprobat alocarea unor sume de bani pentru investiţii. Administraţia judeţeană a dat aviz rectificării bugetului propriu, astfel fiind asigurată deschiderea finanţării pentru şase tronsoane de drum. Aleşii au fost de acord şi să prevadă 100.000 de lei pentru avizele necesare începerii lucrărilor la podul peste Mureş, pe DJ 709E. **JA-T.M.**

„Prietenii noştri de la Lipova"

LIPOVA. În cadrul protocolului de colaborare SNAC încheiat între Şcoala Generală „Mihai Eminescu", Şcoala Generală „Aurel Vlaicu" şi Asociaţia „ Hora copiilor" Lipova, copiii claselor cu predare în limba germană de la şcolile sus menţionate, clasa a II-a G, însoţită de prof. Păun Diana şi clasa a III-a D,însoţită de prof. Bun Ildiko, au vizitat , zilele trecute, micii lor prieteni de la casa de copii din Lipova. Aici copiii au fost întâmpinaţi cu căldură de dr. Emilia Gheorghioiu, directorul asociaţiei. Prin această întâlnire s-a urmărit socializarea elevilor voluntari cu partenerii lor. Bucuria acestor suflete mai puţin norocoase a fost nemărginită văzând cu câtă dragoste le-au dăruit copiii din Arad hăinuţe, pantofiori, jucării şi dulciuri. Aceşti copii au petrecut împreună câteva ore minunate, timp în care au avut ocazia de a prezenta cântece, poezii învăţate pe parcursul anului şcolar, au realizat colaje împreună, au jucat diferite jocuri printre care „Cine suflă mai repede balonul", au realizat o minunată expoziţie cu lucrări creative din plastilină. **JA -V.F.**

Timpul petrecut împreună a fost minunat FOTO: FAN

Jubileu într-o carte document

Şcoala din Şebiş - 50 de ani de la înfiinţarea liceului şi 250 de ani de la prima menţionare documentară.

ŞEBIŞ. Sărbătoarea şcolii din Sebiş, desfăşurată la sfârşitul săptămânii trecute, a fost onorată de prezenţa unui număr impresionat de absolvenţi din cele 46 de promoţii ale liceului, de foşti dascăli şi invitaţi, de cadrele didactice şi elevii de astăzi. Cu toţii îşi vor aduce aminte, multă vreme, de zilele revederii. Dar, cu siguranţă, le va împrospăta memoria o carte document apărută cu ocazia acestei aniversări. Este vorba de monografia foştilor profesori Mihaiu Ferenţ şi Octavian Ana, „Şcoala din Sebiş. Jubileu. 50 de ani de la înfiinţarea liceului. 250 de ani de la prima menţiune documentară", tipărită la Editura „Vasile Goldiş" University Press.

Promoţia din 1970 şi-a dat întâlnire la 40 de ani de la absolvire FOTO: V.F.

File de istorie

După ce, în primul capitol, autorii prezintă „aşezarea şi istoricul" oraşului, tratează, pe bază de documente, evoluţia şcolii din Sebiş, a cărei vechime „se pierde în negura vremii": „Începuturile activităţii şcolare din localitatea Sebiş se pot confirma după o consemnare pe linie bisericească din eparhia Timişoara din anul 1752, precum că preotul Nicolae Popovici din Căpâlnaşi a învăţat carte la şcoala din Sebiş, având ca învăţător pe Conde Munteanu"; Iar, peste două secole, „la 1 septembrie 1959 se înfiinţează Şcoala Medie din Sebiş, prima instituţie de acest fel pe cursul mijlociu al Crişului Alb", primul director fiind prof. Dârlea Avram, apoi „în primăvara anului 1960 a început construirea noului local" şi „la 1 septembrie 1961 atât elevii din Şcoala Elementară cât şi elevii din Şcoala Medie se mută în noul local de şcoală cu 16 săli de clasă..."

Doi absolvenţi, matematicienii Viorel Tudoran şi Nicolae Cofan, răsfoind cartea dedicată liceului FOTO: V.F.

Pentru aduceri aminte

Pe lângă istoricul documentat, relatat cronologic, cartea profesorilor M. Ferenţ şi O. Ana mai cuprinde prezentarea tuturor promoţiilor liceului, „fişe de dicţionar" cu elevi şi profesori, elevi şi dascăli remarcaţi de-a lungul anilor, un album cu fotografii „de epocă", fotografiile profesorilor care au predat aici şi ale directorilor care au condus liceul. În final, într-un capitol „Remember absolvenţii", găsim consemnate gânduri ale unor foşti elevi ai liceului: „Rămân stăpânit de sentimentul mândriei că am fost elevul acestei şcoli" (Nicolae Cofan); „Dacă suntem astăzi oameni realizaţi profesional şi cetăţeni oneşti ai societăţii româneşti, aceasta poartă în primul rând amprenta şcolii pe care am urmat-o" (Gheorghe Lucaci); „Am avut şansa să avem profesori foarte buni, competenţi şi entuziaşti" (Nicolae Cociu), etc.

> Au existat şi există în acest liceu dascăli cu har didactic şi elevi conştiincioşi
> MIHAIU FERENŢ

Aşadar, o carte de căpătâi pentru toţi cei care au învăţat pe băncile acestui liceu şi o carte document despre o şcoală şi oamenii care i-au trasat destinul. **JA -V.F.**

aradon.ro
În download: prezentare liceu

Ziua Satului, sărbătorită la Turnu şi Sederhat

TURNU. La finalul acestui luni, tornenii vor sărbători pentru prima dată Ziua Satului. Programele se vor desfăşura sâmbătă, 26 iunie, în Parcul Primăriei (lângă Biserica Ortodoxă Sârbă) şi se vor adresa tuturor categoriilor de vârstă. Sărbătoarea satului va începe cu o slujbă religioasă ecumenică organizată în acest an la Biserica Ortodoxă Română. Administraţia locală pregăteşte un spectacol de muzică populară, concursuri şi alte surprize.

În 24 iulie, va veni rândul locuitorilor din Sederhat să sărbătorească Ziua Satului, în faţa Căminului Cultural, cu un program similar: slujbă ecumenică la Biserica Romano-Catolică, urmată de un program artistic.

„Nu vom cheltui niciun leu din bugetul local, pentru organizarea celor două manifestări. Vom apela la sponsori şi sunt convins că vor fi evenimente reuşite", a spus primarul oraşului Pecica, Petru Antal, cu privire la finanţarea programelor. **JA-T.M.**

Au primit verde pentru luarea salariilor

Banii profesorilor din Şiria au ajuns, după aproape două luni, în conturile acestora dar sunt mai puţini.

ARAD. Războiul nervilor şi al adreselor trimise de la o instituţie la alta a luat sfârşit. Banii angajaţilor de la Şcoala Generală din Şiria au ajuns de ieri în conturile profesorilor. Cei 47 de profesori, învăţători, educatoare şi personal auxiliar au stat fără bani aproape două luni, refuzând să-şi facă statele de plată cu un coeficient mai mic de calcul al salariilor. Având la bază o sentinţă obţinută în instanţă după care au fost plătiţi până în martie 2010 au considerat, conform declaraţiilor lor, că este ilegală şi nejustificată trecerea la o altă salarizare. Pe de altă parte primăria din Şiria şi Inspectoratul Şcolar Judeţean au susţinut că salariile nu sunt calculate corect, trebuie făcute pe baza unui coeficient mai mic de salarizare, şi a fost refuzată plata acestora.

Au primit banii, dar mai puţini FOTO:FAN

O delegaţie a profesorilor împreună cu directorul au fost la IŞJ pentru a solicita medierea dar întâlnirea a fost un fiasco. Neputinţa dialogului şi mai ales încrâncenarea fiecărei părţi de a rămâne fermi pe poziţie a blocat orice negociere. Au urmat discuţii între director, primar şi conducerea IŞJ şi în final, luni, 7 iunie, directorul Lucian Onita a semnat statele de plată cu coeficientul mai mic, ceea ce a dus la deblocarea situaţiei. Primăria a virat banii în conturile fiecărui angajat al şcolii. Dascălii sunt nemulţumiţi că nu le-au fost respectate drepturile băneşti obţinute prin sentinţe judecătoreşti şi sunt decişi să atace în instanţă decizia directorului. Reamintim că la Şcoala din Şiria au fost cinci directori în şase ani din care ultimii trei doar în anul şcolar 2009-2010.

MONICA ARDELEAN
monica.ardelean@informmedia.ro

PĂCĂLEALĂ

Primarul Şiriei, Valentin Bot a declarat în şedinţa de la IŞJ că a depus la Poliţia Economică o sesizare legată de Şcoala din Şiria. Conform declaraţiilor purtătorului de cuvânt al IPJ Arad, Camelia Tuduce, până ieri nu era depusă nici una din partea edilului local.

Sport într-un mediu curat

TAUŢ. Sportul ca mijloc de formare a tinerei generaţii vizează atât latura fizică cât mai ales cea educativă. Zilele trecute, la Tauţ, a avut loc ediţia II a activităţii „Sport într-un mediu curat" la care au participat comisiile metodice ale profesorilor de educaţie fizică din zona Arad-Vest, Vinga-Ineu-Pâncota. La această activitate, desfăşurată la Şcoala Generală Tauţ, au participat peste 100 de cadre didactice şi elevi şi a constat în lecţii demonstrative de handbal şi fotbal, completate cu majoretele de la Iratoş. Acţiunea s-a finalizat prin ecologizarea barajului Tauţ. Au fost adunate resturile menajere în sacii oferiţi de Selgros. Toţi participanţii au primit o masă caldă, graţie Primăriei comunei Tauţ , brutăriei Pecica şi a membrilor comisiilor metodice din zonele respective.

Începând cu ediţia a-III-a, la propunerea Primăriei Tauţ, va avea loc, în paralel cu aceste activităţi, „Cupa Tauţ" la fotbal. **JA-P.M.**

Barajul de la Tauţ a fost ecologizat FOTO: FAN

SPANIOLII PROTESTEAZĂ

Angajaţii din sectorul bugetar din Spania au organizat ieri o grevă pentru a protesta faţă de reducerea în medie cu 5% a salariilor lor, care va intra în vigoare luna aceasta. Reducerile fac parte din pachetul de măsuri de austeritate impuse de Guvern, care vizează reducerea deficitului bugetar al ţării ce a crescut după aproape doi ani de recesiune.

FOTO: EPA

Calendarul moţiunii de cenzură

BUCUREŞTI. Conducerea Parlamentului a decis ca textul moţiunii de cenzură depus de PSD să fie citit în plenul reunit azi, 9 iunie, începând cu ora 10.30, iar dezbaterea şi votarea ei va avea loc săptămâna viitoare, marţi 15 iunie, de la ora 10.00, au declarat pentru NewsIn surse politice.

Guvernul şi-a angajat luni răspunderea pe legile austerităţii care impun scăderea cu 25% a salariilor bugetarilor şi cu 15% a pensiilor, iar PSD a anunţat depunerea unei moţiuni de cenzură, susţinută şi de celelalte formaţiuni de opoziţie.

Şi liberalii au anunţat că vor iniţia o moţiune de cenzură care ar urma să fie susţinută şi de PSD.

SURSA: NEWSIN

Au furat carduri de la locul accidentului aviatic

MOSCOVA. Anchetatorii ruşi au anunţat că patru militari au fost puşi sub acuzare pentru că au furat carduri de la locul accidentului aviatic din Smkolensk. Cei patru au fost arestaţi pentru că au folosit cardurile lui Andrzej Przewoznik, un oficial polonez care a murit în accident. Duminică, un purtător de cuvânt al guvernului polonez a acuzat ofiţerii ruşi că s-au comis furturi la locul accidentului. Avionul polonez s-a prăbuşit la 10 aprilie cu 96 de persoane la bord, printre ele fiind şi preşedintele polonez Lech Kaczynski. Ministerul rus al Apărării a spus că cei patru militari au cheltuit în total circa 2.000 de dolari, care vor fi returnaţi familiei lui Przewoznik. Ministerul a spus că vor fi prezentate scuze imediat ce "instanţa va atesta vina suspecţilor". Cei patru au pledat vinovat.

Andrzej Przewoznik FOTO: EPA

SURSA: NEWSIN

Austeritate în Germania şi Anglia

Această criză obligă şi Marea Britanie să îşi ţină sub control deficitul.

BERLIN. Guvernul german a anunţat luni reduceri bugetare de circa 80 de miliarde de euro în următorii patru ani, în timp ce autorităţile britanice încearcă să pregătească opinia publică pentru măsuri de austeritate similare, relatează Wall Street Journal.

Deciziile celor două ţări de a-şi scădea deficitele bugetare demonstrează că agitaţia de pe pieţele financiare privind creşterea datoriei publice în Europa determină chiar şi cele mai puternice economii din regiune să se concentreze pe disciplina fiscală, în pofida avertismentelor unor economişti că reducerea cheltuielilor ar putea afecta o recuperare economică fragilă.

Cancelarul german Angela Merkel a prezentat planurile de reducere a deficitului bugetar în cea mai mare economie europeană până în 2014.

Politica de austeritate va fi lansată în 2011, când guvernul intenţionează să facă economii de 11,2 miliarde de euro, echivalentul a aproape 0.5% din Produsul Intern Brut (PIB), în special prin reducerea cheltuielilor, dar şi prin impunerea unor noi taxe.

În 2012, Berlinul intenţionează să facă economii de 19,1 miliarde de euro, în 2013 de 23,7 miliarde, iar în 2014 de 27,6 miliarde.

Această criză obligă şi Marea Britanie să îşi ţină sub control deficitul, în ascensiune rapidă, a declarat luni premierul David Cameron. Noul guvernul britanic a examinat starea finanţelor ţării şi a constatat că „amploarea problemei este mai mare decât se credea", a afirmat el.

Merkel a anunţat planul de reducere a deficitului bugetar. FOTO: EPA

Premierul conservator a avertizat şi că Londra va trebui să plătească o dobândă de 70 de miliarde de lire sterline în 2015, dacă nu ia măsuri rapide pentru a-şi reduce deficitul. Această sumă este mai mare decât bugetele pentru educaţie, transport şi lupta împotriva încălzirii climatice cumulate şi aproape dublă faţă de veniturile încasate din impozite pe profitul companiilor.

SURSA: NEWSIN

Venituri donate în contul de solidaritate

„Cei care nu respectă acestă decizie să fie schimbaţi din funcţie", a declarat Vlădescu.

BUCUREŞTI. Ministrul Finanţelor, Sebastian Vlădescu, a declarat ieri că începând din luna iunie toate veniturile secretarilor de stat sau angajaţilor la cabinetele miniştrilor care exced „alocaţia de stat" vor fi vărsate în contul de solidaritate. „Măsura va viza nu numai reprezentanţii Ministerului de Finanţe, ci şi pe cei ai celorlalte ministere", a precizat Vlădescu. Secretarii de stat şi consilierii numiţi în consiliile de administraţie ale companiilor cu capital minoritar de stat, la CEC şi Eximbank, vor fi obligaţi să îşi doneze indemnizaţiile obţinute în această calitate într-un fond de solidaritate, până la finele anului, a anunţat premierul Emil Boc luna trecută. Boc a precizat că, în ceea ce îi priveşte pe cei numiţi în consiliile de administraţie ale companiilor cu capital majoritar de stat, „problema a fost rezolvată mai demult", deoarece aceştia primesc indemnizaţii de numai 44 de lei, în urma unei decizii anterioare a Guvernului. „Cei care nu respectă acestă decizie să fie schimbaţi din funcţie de miniştri, fără niciun fel de somaţie", a avertizat prim-ministrul.

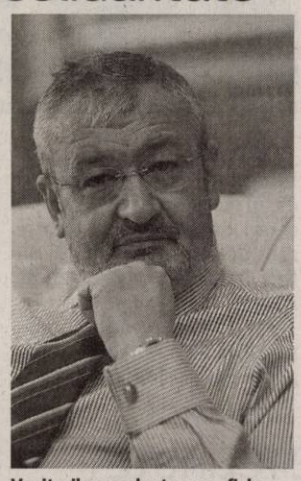

Veniturile excedentare vor fi donate într-un fond de solidaritate. FOTO: FAN

SURSA: NEWSIN

Bunuri, confiscate în Campagna

CAMPAGNA. Poliţia din Campagna a confiscat ieri bunuri în valoare de peste 10 milioane de euro de la persoane suspectate că ar face parte din mafia din Napoli, Camorra. Bunurile ar aparţine clanurilor asociate cu asasinul Camorra Giuseppe Setola, potrivit forţelor de luptă împotriva mafiei din Caserta. Bunurile confiscate includ un camping, un complex turistic, un magazin de bijuterii, un restaurant şi mai multe clădiri din zona rurală. Setola şi alţi membri ai Camorra ar fi fost implicaţi în uciderea, în septembrie 2008, a şase imigranţi africani şi a proprietarului unei săli de jocuri.

SURSA: NEWSIN

Estonia aderă la Zona euro

BRUXELLES. Miniştrii de finanţe din Europa au decis că Estonia îndeplineşte criteriile pentru a adopta anul viitor moneda unică europeană, devenind al 17 membru al Zonei euro, în pofida crizei economice.

Estonia devine astfel prima ţară baltică ce reuşeşte să facă acest pas.

Decizia acestei extinderi a Zonei euro urmează să fie aprobată oficial de şefii de stat şi de guvern din Uniunea Europeană la summitul din 17-18 iunie, apoi validată definitiv în iulie, după consultarea Parlamentului European. Însă, potrivit aşteptărilor, nu vor exista probleme în acest proces.

În calitate de membru al Zonei euro, Estonia va trebui să îndeplinească criteriile stricte de la Maastricht. Ceea ce înseamnă că inflaţia sa nu trebuie să depăşească un nivel de 1,5 puncte procentuale peste media celor mai performanţi trei membri UE, iar deficitul bugetar nu poate fi mai mare de 3% din PIB.

Data iniţială de aderare a Estoniei la Zona euro era 2009, dar includerea a fost amânată până în 2011, din cauza dificultăţilor economice cu care s-a confruntat ţara.

Ultimele ţări care au aderat la Zona euro au fost Slovenia în 2007, Cipru şi Malta în 2008 şi Slovacia în 2009.

SURSA: NEWSIN

Măsurile de austeritate din principalele ţări europene

BRUXELLES. Tot mai multe ţări din Europa adoptă măsuri de austeritate, în condiţiile în care guvernele încearcă să reducă deficitele bugetare enorme iar cele 16 state din Zona euro să liniştească pieţele financiare, din ce în ce mai sceptice, relatează BBC, care prezintă o parte dintre aceste măsuri.

GRECIA

Guvernul grec şi-a luat angajamentul să facă reduceri drastice de cheltuieli şi să crească impozitul pe venit, în schimbul unui pachet de salvare de 110 miliarde de euro acordat de UE şi de FMI.

Planul de reducere a cheltuielilor cu 30 de miliarde de euro pe o perioadă de trei ani prevede anularea bonusurilor pentru bugetari, îngheţarea salariilor bugetarilor şi pensiilor pe o perioadă de cel puţin trei ani, creşterea TVA de la 19% la 23%, creşterea taxelor pe alcool, tutun şi combustibil cu 10%.

ITALIA

Guvernul italian a aprobat un pachet de austeritate evaluat la 24 de miliarde de euro pe perioada 2011 - 2012. Reducerile reprezintă circa 1,6% din PIB şi vizează reducerea deficitului la sub 3%.

SPANIA

Printre măsurile de austeritate impuse în Spania se numără o scădere cu 5% a cheltuielilor cu salariilor bugetarilor, începând din luna iunie. În plus, salariile vor fi îngheţate în 2011.

Investiţiile publice vor fi reduse cu peste 6%, iar unele pensii vor fi îngheţate.

De asemenea, va fi anulată suma de 2.500 de euro pe care o primeau mamele la naştere unui copil.

În urma recesiunii îndelungate, Spania are un deficit bugetar enorm - peste 11% din PIB, faţă de limita UE de 3%.

IRLANDA

Guvernul irlandez a prezentat trei pachete de măsuri de austeritate în aproximativ un an.

Alocaţiile pentru copii sunt reduse cu 16 euro pe lună, ajungând la minim 150 de euro pe lună şi maxim 187 de euro.

De asemenea, a fost introdusă o taxă pe emisiile de dioxid de carbon, fixată la 15 euro pe tona de gaz.

PORTUGALIA

Guvernul socialist al lui Jose Socrates a anunţat o serie de măsuri de austeritate vizând reducerea deficitului la 7,3% anul acesta şi la 4,6% în 2011. Bugetarii vor fi vizaţi de o reducere cu 5%.

În plus, TVA-ul va creşte cu 1%, iar impozitele pe venit ale persoanelor care câştigă mai mult de 150.000 de euro vor fi mărite, pentru a atinge 45% până în 2013. Tot până în 2013, cheltuielile militare vor fi reduse cu 40%.

SURSA: NEWSIN

PROTESTUL SANITARILOR

Personal medical s-au postat la intrarea în Ministerul Sănătăţii din Atena, Grecia. Demonstranţii au blocat intrarea în clădirea ministerului pentru a protesta împotriva reformelor sistemului de pensii impuse de guvernul grec. FOTO: EPA

JURNAL ARĂDEAN

Mare publicitate: zilnic de la 08.00 - 17.00
Telefon: 0257/280904 (interior 8488)

Mica publicitate: zilnic de la 08.00 - 18,00
Telefon: 0257/210775

Anunţurile de mica publicitate (pentru a doua zi) se primesc până la ora 15.00 la ambele sedii, cu excepţia anunţurilor de **deces,** care se primesc până la ora **18.00,** la sediul din Bd. Revoluţiei nr. 81.

Oamenii legii au prins-o pe angajată în flagrant FOTO: FAN

A furat fire de cupru de la locul de muncă

CHIȘINEU CRIȘ. O femeie de 43 de ani, din Olari, a fost prinsă furând de la locul de muncă. Emilia D. a furat mai multe legături de fire din cupru cu izolație din material plastic. Femeia a fost prinsă în flagrant. Prejudiciul cauzat de angajată a fost recuperat. Polițiștii din Chișineu Criș i-au întocmit femeii un dosar de cercetare penală pentru infracțiunea de furt. **JA - I.C.**

247

de puncte de penalizare și 153 de sancțiuni în valoare de 9.780 lei au aplicat agenții de poliție rutieră. Rutieriștii au mai reținut șase permise de conducere și un certificat de înmatriculare. Agenții de ordine publică au aplicat 11 amenzi în valoare totală de 7.900 lei. De altfel, agenții au mai aplanat nouă conflicte și au controlat opt sisteme de pază. **JA - I.C.**

Suspect în trei spargeri de case în localitatea Șiria

ȘIRIA. Polițiștii din Șiria au reușit să identifice principalul suspect în cazul unor spargeri de locuințe din Șiria. Ei au stabilit că Ștefan C., de 20 de ani, din localitate, a săvârșit trei furturi din locuințe în perioada ianuarie-aprilie. Prejudiciul a fost evaluat la 8.000 de lei. Polițiștii continuă cercetările iar tânărul s-a ales cu un dosar penal pentru furt calificat. **JA - I.C.**

Principalul suspect în cazul furturilor a fost identificat FOTO: FAN

Un urmărit general a fost prins la Pecica

PECICA. Avea de executat șapte ani de închisoare, însă încerca să se sustragă de la executarea pedepsei. Un bărbat din Pecica, Andrei M., în vârstă de 22 de ani, a fost dat în urmărire generală și era căutat de polițiști. Oamenii legii din localitatea de reședință l-au depistat, acesta urmând să fie încarcerat la Penitenciarul Arad. Tânărul a fost condamnat pentru infracțiunea de furt calificat. **JA - I.C.**

Și-a găsit sfârșitul la locul de muncă, în carieră

GURA VĂII. Munca i-a adus moartea. Un bărbat în vârstă de 44 de ani, din Hălmagiu, a decedat în urma unui accident de muncă petrecut la o carieră din localitatea Gura Văii. Din primele cercetări efectuate la fața locului de polițiști și procurorul din cadrul Parchetului de pe lângă Judecătoria Gurahonț s-a stabilit că victima efectua lucrări de reparații la un concasor de piatră.

Bărbatul era urcat pe o scară, însă nu era asigurat cu ehipament prevăzut pentru lucrări la înălțime. Anchetatorii spun că victima a căzut și s-a lovit cu capul de o placă metalică. Bărbatul a murit pe loc. **JA - I.C.**

Bărbatul a fost transportat la spital FOTO JA

Un deținut a încercat să se sinucidă în baia celulei

ARAD. Un deținut încarcerat la Penitenciarul de Maximă Siguranță Arad a încercat să își pună capăt zilelor, dar nu a reușit. În noaptea de luni spre marți, personalul de serviciu de pe secție a fost anunțat de către colegii de cameră ai lui A.H., de 32 de ani, că bărbatul a încercat să se spânzure în baia celulei. Chiar colegii de celulă au fost cei care l-au găsit agățat de o țeavă. Pe post de frânghie a folosit mai multe fâșii rupte din cearșaful patului în care dormea. Gardienii din Penitenciar au adus imediat medicul închisorii și au solicitat o ambulanță pentru a-l transporta la spital. Ajuns la Unitatea de Primire Urgențe de la Județean, deținutul a fost supus mai multor analize și teste care au relevat faptul că... nu avea nimic. Practic, lațul a nu apucat să îi lezeze căile respiratorii, deoarece A.H. a fost găsit la timp de către colegi. „Persoana privată de libertate avea o condamnare de 11 ani. Tentativa de suicid a fost un gest necugetat, din motive personale", a declarat Eduard Magold, purtătorul de cuvânt al Penitenciarului. **JA-A.G.**

Prizonieri în rețeaua CET

Legislația pune piedici oricărei intenții de debranșare de la încălzirea centralizată.

ARAD. Legislația în vigoare prevede, potrivit informațiilor furnizate de reprezentanții Uniunii Locale a Asociațiilor Locative, o serie de condiții pentru debranșare: „să existe acordul scris al asociației, din care să rezulte că sunt de acord cu debranșarea și cunosc influențele debranșării asupra condițiilor de confort și mediu din spațiile pe care le dețin, iar costurile de încălzire pentru apartament vor crește; să existe acceptul scris al proprietarilor cu care cel care dorește debranșarea are pereții comuni sau planșee comune; să existe documentația tehnică de specialitate, care reconsideră ansamblul instalațiilor termice, avizată de furnizor; obligativitatea instalării unei alte surse de încălzire în cazul debranșării totale", precizează ULALA într-un comunicat.

Datorită investiției în centralele de bloc din Vlaicu nu se mai permit debranșări în imobilele respective FOTO: JA

PATRU REBRANȘĂRI

În acest an s-au făcut mai multe rebranșări decât debranșări. Diferența este, însă, infimă. Patru proprietari au depus cereri de rebranșare la încălzirea centralizată. Potrivit informațiilor de la Biroul de relații cu publicul al CET Hidrocarburi, pentru rebranșare nu se percep taxe, doar că este nevoie de acordul asociației, pentru a se evita situațiile în care proprietarul are datorii la bloc.

De la Biroul de relații cu publicul al CET am fost informați că, în acest an, s-au depus 10 cereri de debranșare, dintre care doar în două situații au fost respectate prevederile legale.

Asta, deoarece, de exemplu, prin HCLM 109/5 iunie 2008, administrația locală a interzis debranșările în „zona unitară PT1 și PT2" (cartierul Vlaicu, unde au fost realizate centrale de bloc), sau, că legislația interzice debranșarea într-un bloc unde nu s-au făcut, până acum, debranșări. În Arad, termenul limită de depunere a cererilor de deconectare de la sistemul centralizat de încălzire este 15.08.2010, asta deoarece CET intră în pregătirile pentru sezonul de încălzire.

Așadar, prea multe formalități, care îi fac pe oameni să renunțe la debranșare.

SIMONA BUTARU
simona.butaru@informmedia.ro

Beleiu Petru Gheorghe a murit în urma stop cardio respirator FOTO: I.C.

Beleiu a decedat în urma unui stop cardio respirator

ARAD. Gheorghe Beleiu, cunoscut ca făcând parte din lumea interlopă arădeană, a murit pe patul de spital luni seara. De câteva zile, Beleiu se afla internat la Spitalul Județean Arad iar starea sănătății sale se agrava de la o zi la alta. Luni seară, în jurul orei 21,00, organismul său a cedat în fața bolii. A făcut un stop cardio respirator iar medicii nu l-au mai putut salva. Ghiță Beleiu era bolnav de mai mult timp, urmând tratamente medicale pentru bolile de care suferea. La începutul anului trecut, Ghiță Beleiu a fost arestat alături de Uțu Rohozneanu și celelalte persoane din dosarul „Împăratul". După ce a fost arestat preventiv alături de ceilalți membri ai clanului „Împăratul", Beleiu a petrecut mai tot timpul arestului prin spitale, din cauza sănătății precare. În urmă cu câteva luni, pe când încă se judeca dosarul Rohozneanu la Tribunalul Arad, Ghiță Beleiu a fost eliberat din cauza stării sale de sănătate. Când s-a dat sentința în acest proces, Beleiu a fost condamnat la opt ani de închisoare. A făcut recurs la decizia Tribunalului Arad și aștepta recursul ce avea să fie judecat la Curtea de Apel Timișoara. **JA - I.C.**

Cinci persoane reținute pentru dare de mită

Flagrante peste flagrante la Arad, mituitorii căzând pe capete după organizarea acestora.

ARAD. În decursul a câtorva zile, nu mai puțin de cinci persoane au fost reținute pentru dare de mită. Majoritatea cazurilor de dare de mită au fost înregistrate la Poliția Rutieră. Învinuiții au încercat să cumpere bunăvointa unor polițiști de la Serviciul Rutier. Aceștia însă i-au denunțat celor de la DGA care au și organizat flagrantele. Într-unul din cazuri, un șofer a fost prins conducând un autoturism fără a avea certificatul de înmatriculare asupra sa și nu nici deținea asigurare auto obligatorie valabilă. Conducătorul auto a încercat să-i dea polițistului 50 de euro cu titlul de mită pentru a nu-l cerceta. Alte două persoane au încercat să mituiască un agent, după ce un bărbat a fost prins în timp ce conducea mașina având permisul de conducere reținut. Șoferul și însoțitoarea acestuia, au încercat să le dea polițiștilor 200 de lei pentru a nu întocmi un dosar penal. Polițiștii însă au sesizat DGA-ul care a pus la cale un flagrant și i-a prins pe cei doi. Judecătorul a dispus cercetarea celor doi în stare de libertate, cu interdicția de a nu părăsi localitatea pe o perioadă de 30 de zile. De asemenea, la Nădlac, un bărbat din Ialomița a fost reținut după ce a încercat să mituiască un polițist. Bărbatul a „sărit" în ajutorul prietenului său care a fost prins conducând sub influența băuturilor alcoolice. Mai mult de atât, șoferul avea suspendat dreptul de a conduce. **JA - I.C.**

Polițiștii rutieri nu au cedat mituitorilor și i-au denunțat FOTO: FAN

Acesta este un titlu auditat de BRAT.
BRAT garantează concurența corectă în presa scrisă din România.

Gabriel Enache Managing Director CO.GE.P
Dinu Teretean Managing Director Media Planning Group
Marijana Popescu General Manager Media Today
Cristian Mucichescu Managing Director OMD

JURNAL ARĂDEAN
BRAT www.brat.ro

RECLAME

Sport

„Campionatul fără frontiere va continua, colaborarea cu AJF Bekes fiind excelentă

Dorel Cura, preşedinte AJF Arad

9

sportivi de la Top Fighters Club Arad au lăsat o bună impresie la „Trofeul Tamashyi" din Timişoara (kick box, full contact), pe cea mai înaltă treaptă a podiumului urcând Raul Jivoinov, Bogdan Monea, Eduard Stuber, Raul Varga, Alex Ana, Alex Buş, Sergiu Sărac, Paul Ciucuriţă şi Darius Dehelean, antrenaţi de Gabi Moţ.

„Stejarii", încă un pas spre Cupa Mondială

BOTOŞANI. Doi jucători de la MVT UAV Arad s-au numărat printre titularii reprezentativei României de rugby, care a trecut, fără emoţii, de Ucraina în recalificările pentru CM. La victoria, scor 61-7, au contribuit Stelian Burcea şi Cătălin Fercu, cel din urmă autor a două eseuri. Pe 17 iulie, la Buzău, stejarii vor înfrunta Uruguay, al treilea hop în drumul spre Noua Zeelandă, locul de disputare a CM din 2011. **JA - D.S.**

Preşedintele Catanzariti înmânează premiul câştigătorului

FOTO:FAN

Roland donează premiul câştigat

ARAD. Ieri, la sediul clubului UTA a avut loc premierea câştigătorului concursului „Marchează pentru UTA". Roland Unterweger are 24 de ani şi a trimis 53 de sms-uri, asigurându-şi confortabil primul loc. Roland a intrat, ieri dimineaţă, în posesia echipamentului de joc marca „Saller", care este identic cu cel care joacă „Bătrâna Doamnă". Interesant este faptul că Roland Unterweger a refuzat participarea în cantonamentul de vară al UTA-ei. „Vă mulţumesc pentru premii, este un gest extraordinar, însă prefer să să donez unui junior de perspectivă al clubului, participarea în cantonamentul primei echipe. **JA - L.S.**

Lucrurile se precipită tot mai mult

UTA nu a terminat campionatul, dar s-a bătut deja palma cu noii investitori. Autorităţile nu spun nimic.

ARAD. Autorităţile locale „taie şi spânzură" la UTA. Doar trioul Falcă - Pistru - Popa ştie exact ce se va întâmpla cu „Bătrâna Doamnă", însă nimeni nu vrea să ofere niciun indiciu cu privire la ce se va întâmpla cu UTA. Falcă nu se bagă, Pistru suflă şi în iaurt după povestea cu Vasile Turcu, iar „Mister" zice că nu-l cunoaşte pe noul conducător, după care spune că a vorbit cu el la telefon.

„Nu este neapărat ca domnul Popa să fie prezent la Arad când se anunţă noul acţionariat de la UTA

CONSTANTIN POPESCU

Investitorii se grăbesc

Cert este un singur lucru. Un grup de investitori, care se ocupă de afaceri în zona gazelor şi petrolului, sosesc în vestul României. Reprezentantul lor este Constantin Popescu, singurul care dă detalii, deocamdată, despre viitorul UTA-ei.

„Să ştiţi că totul e rezolvat, însă doar teoretic. S-a bătut palma cu autorităţile locale, am discutat mult despre ce urmează să se întâmple. Un singur lucru nu s-a rezolvat: întâlnirea dintre părţi, care va avea loc joi, cel târziu vineri. Cu acest prilej trebuie parafat tot ce s-a discutat până acum. Sper ca atunci să vorbim, deja, despre noua UTA" - a spus Popescu.

Fanii UTA-ei aşteaptă cu sufletul la gură să vadă care este viitorul „Bătrânei Doamne" FOTO: L.S.

Giovanni vrea banii

Pe de altă parte, situaţia nu este nici pe departe rezolvată.

Preşedintele Giovanni Catanzariti nu ştie nimic despre noii investitori şi spune că pleacă de la UTA, însă trebuie să-şi recupereze banii cu care a creditat clubul. Şi - se pare - suma se învârte la vreo 400.000 de euro.

Totuşi, grupul de investitori ştie despre toate datoriile UTA-ei, probabil că nu vor fi probleme cu datoriile.

Probleme pentru Popa

Directorul tehnic al UTA-ei, Ionuţ Popa este în doliu. Grav bolnavă, sora sa a decedat în Italia, chiar ieri, iar „Mister" nu a stat pe gânduri şi a plecat imediat la faţa locului. În această situaţie, este clar că Ionuţ Popa nu va fi la Arad, spre finalul acestei săptămâni, când Constantin Popescu a spus că se va face anunţul oficial cu privire la viitorul „Bătrânei Doamne", legat de noii investitori.

JA - L.S.

ARBITRI ARĂDENI, ÎN UNGARIA

Cei mai pricepuţi arbitri arădeni, în rolul de fotbalişti, au participat la un „patrulater" (alături de echipa locală, cele din Bihor şi Timiş), în judeţeul Bekes, la Okany. Din păcate pentru ei, „fluieraşii" noştri au primit „lingura de lemn", pierzând toate meciurile.

FOTO: FAN

Pilu a pierdut derbyul cu Sederhat

PILU. Ultima etapă din seria „Promoţie" a programat şi merele derby Pilu - Sederhat. În fapt, erau primele două clasate, care aveau asigurată promovarea în „Onoare". Meciul a început în nota de dominare a gazdelor, iar după doar patru minute au beneficiat de un penalty. Trif a şutat telefonat, iar Man a respins. Scăpaţi cu faţa curată, oaspeţii au echilibrat, încet, încet, partida, iar în minutul 24 au deschis scorul, Toderaş şutând sub bară, fără speranţe pentru Susan. Din acest moment, cei din Pilu au căzut total, Costea, de două ori şi Man, din penalty, stabilind scorul final: 0-4. De notat ar mai fi că a fost eliminat câte un jucător de fiecare parte, Toma, respectiv Csik. Pilu: Susan - Morar, Trif, Albăstroiu, Mocan (Alb), Toma, Cioncioiu, Nădăban, Faur, Rednic (Neferu), Ienciu (Lilea). Sederhat: Man - Kiss, Moldovan, Madoş (Pâncotan), Pascariu, Csik, Buda (Şurtea), Bâlcea (Plisca), Toderaş, Costea (Jurj). Au arbitrat: P. Barta - la centru, N. Iacob şi G. Hărduţ - asistenţi. Obs. AJF: D. Vătran. **JA-L.S.**

Avram, locul I în două probe

BUCUREŞTI. Elena Avram (CS AMEFA Arad) a ocupat prima poziţie la Campionatul Naţional de atletism pentru veterani, desfăşurat în Capitală. Sportiva a concurat în probele de 5 respectiv 10 km, depăşindu-şi rivalele la medaliile de aur. Performanţa a fost facilitată de sponsorul PAB România. **JA - A.H.**

CAMPIONATUL JUDEŢEAN DE FOTBAL

SERIA A. Rezultate ultima etapă: Socodor - Ghioroc 3-0 (f.j.), Pilu - Sederhat 0-4, Bujac - Neudorf 0-3 (f.j.), Ususău - Covăsânţ 2-0, Vinga - Cruceni 13-1, Şagu - Şeitin II 0-3 (f.j.).

CLASAMENT

1.Sederhat *	22	20	1	1	88-16	61
2.Pilu *	22	17	0	5	70-19	51
3.Ususău	22	14	4	4	51-29	46
4.Vinga	22	13	4	5	59-31	43
5.Covăsânţ	22	9	4	9	45-36	31
6.Şeitin II	22	10	0	12	63-51	30
7.Socodor	22	9	1	12	46-50	28
8.Cruceni	22	9	1	12	48-77	28
9.Ghioroc	22	7	5	10	45-55	26
10.Neudorf	22	7	2	13	34-72	23
11.Şagu	22	2	2	18	24-73	8
12.Bujac	22	2	2	18	28-91	8

* - AS Sederhat şi Pilu au promovat în Onoare.

SERIA B. Rezultate ultima etapă: Craiva - Cermei 2-2, Zerind - Hălmagiu 3-0 (f.j.), Moneasa - Luceafărul Ţipari 7-3, Chier - Caporal Alexa 6-3, Bocsig - Pâncota II 2-1, Nădab - a stat.

CLASAMENT

1.Nădab *	20	16	1	3	79-29	49
2.Moneasa*	20	16	1	3	74-34	49
3.Pâncota II	20	10	2	8	54-42	32
4.Chier	20	10	1	9	55-48	31
5.Craiva	20	9	4	7	43-49	31
6. Hălmagiu	20	7	4	9	39-49	25
7.L. Ţipari	20	8	1	11	45-60	25
8.Zerind	20	7	2	11	37-55	23
9.Bocsig	20	6	3	11	46-60	21
10.Cermei	20	6	3	11	37-48	21
11.Caporal Alexa	20	3	2	15	44-79	11

* - Progresul Nădab şi Moneasa au promovat în Onoare

Concurs de ţinută

ARAD. Peste 200 de copii de la palatele şi cluburile copiilor din ţară, dar şi un echipaj din Ungaria au participat la concursul naţional de gimnastică aerobică „Aerogym". Competiţia a cuprins mai multe probe: individual feminin, trio şi grup, la categoriile cls. I-II, III-IV, V-VI, VII-VIII şi IX-XII. Palatul Copiilor Arad a obţinut şase locuri I, trei locuri II şi un loc III. La individual feminin, cl. I-II câştigătoare a fost arădeanca Perpelici Alexandra, iar la cl. IX-XII, Stan Andrada. **JA-M.A.**

Arădencele au urcat pe podium FOTO:FAN

Podium arădean la C.N. box pentru tineret

CRAIOVA. Boxul arădean are viitor. Patru sportivi au izbutit să urce pe podiumul „naţionalelor" de tineret. Pe cea mai înaltă treaptă s-a situat Ştefan Caşlarov (48 Kg, Box Club UVVG, antrenor A. Ivanovici şi D. Szekely), pugilist care a reprezentat România şi la Campionatul Mondial 2010. Cu statut de vicecampion, pe locul II, îl găsim pe Dorel Moţocan (60 Kg, Motorul „Silva Lazăr", antrenor Fl. Barna). În fine, cu medalii de bronz s-au întors acasă Silviu Antohe (60 Kg, B.C. UVVG) şi Norbert Matanie (91 Kg, CS AMEFA, antrenor V. Vancea).

JA-D.S.

Argint - Dorel Moţocan FOTO:A.P.

Aur - Ştefan Caşlarov FOTO:A.P.

Bronz 1 - Silviu Antohe FOTO:A.P.

Bronz 2 - Norbert Matanie FOTO:A.P.

2 1 3

POSTURI VACANTE

DEDEMAN
DEDICAT PLANURILOR TALE

CONSULTANT VÂNZĂRI (confecționer perdele, draperii)

Descrierea postului:
- confecționarea de perdele și draperii conform comenzilor clienților
- vânzarea prin consiliere a produselor

Cerințe
- experiență în lucru cu mașina de cusut automată
- experiență în confecții textile

PERSONAL CURĂȚENIE:

Descrierea postului:
- asigură și întreține curățenia în întreg spațiul comercial și în zonele adiacente magazinului

Oferta (bonusuri, beneficii):
- salariu atractiv
- bonusuri periodice în funcție de performanță
- bonuri de masă

Mai multe detalii puteți obține la telefon: 0751 031 301

CV -urile se depun:
- direct la magazinul DEDEMAN situat pe Calea Aurel Vlaicu, nr. 289 C

(H-99989)

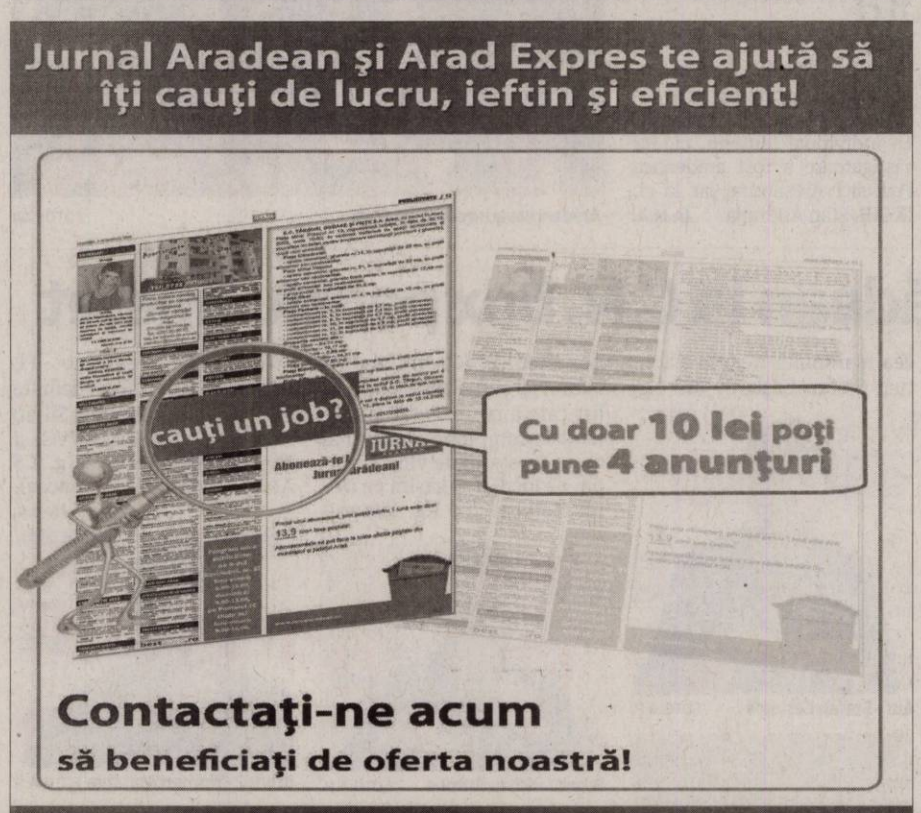

(H-116738)

S.C. angajăm
confecționere la mașina de cusut,
cu experiență în domeniu.
Informații la telefon: 0257/348240

ARTEX SCM
ANGAJEAZĂ
confecționeri îmbrăcăminte sau persoane cunoscătoare de meserie, pentru fabrica din Zona industrială Micălaca est f.n.(imediat după stația PETROM) .

OFERIM: climat de lucru la standarde europene, salarii motivate în acord individual, tichete de masă, transport pe 2 linii de tranvai, premii, un singur schimb, asistență medicală.
Angajările se fac pe bază de probă de lucru.
DETALII: telefon : 0357-408275; 0357-408276. (H-116822)

Societate austriacă, angajează
CONTROLOR CALITATE
Cerințe:
- experiență în domeniu, minim 6 luni
- operare PC
- limba germană constituie avantaj

TEHNICIAN
Cerințe:
- limba germană
- studii de specialitate în domeniul tehnic constituie avantaj

CV-urile se trimit la mail:
d.dan@roco.cc sau fax 0357422111 (H-116664)

AP.1 CAMERĂ

• **Apartament 1** cameră (bloc de apartamente) Intim, et.IV, 13.900 Euro. 0744.849.390. 114190

• **Vând apartament** 1 cameră 40 mp, str. Bolintineanu, mobilat, utilat, preț 26.500 Euro, persoană fizică, telefon 0745.900.60. Cumpăr apartament 2 camere, mobilat, utilat, zona Centrală, etaj 1- 3! 114390

• **Vând apartament** 1 cameră, P- ța Catedralei. Telefon 0747.222.013. 115013

AP.2 CAMERE-ARAD

• **Vând apartament** amenajat, Arad, str. N.Bălcescu, parter, L112, 2 camere, grup sanitar, bucătărie, cămară, boxe, preț 27.000 Euro, informații 0740.211.868, 0729.337.249. 99059

• **Vând apartament** Intim, 2 camere, semidecomandat, parter, 28.000 Euro/negociabil, informații 0745.073.094, 0257/327.073, 0257/327.304. 114693

• **Vând apartament** 2 camere în Alfa, preț 34.000 Eur, bloc nou. Tel. 0727.836.953. 107253

• **Vând apartament** 2 camere în Grădiște, preț 32.000 Eur negociabil. Telefon 0727.836.953. 107312

• **Vând apartament** 2 camere, aranjat, etaj IV, fără probleme acoperiș, în Arad Micălaca, str Miorița. Exclus intermediari. 36.500 Euro, negociabil. Informații 0744.479.714 sau 0743.018.883. 114462

• **Vând apartament** 2 camere nou, 45.000 Eur. Telefon 0722.981.099. 114905

• **Vând apartament** 2 camere în rate, fără bancă. Telefon 0722.981.099. 115004

• **Vând apartament** 2 sau 3 camere, central, 68 mp, etaj 3, nefinisat, 49.000 Eur. Telefon 0745.346.967. 110959

• **Vând apartamente** cu două camere și spațiu comercial în bloc nou, pe Cocorilor, 0746.194.428, 0762.213.545. 972391

AP.3 CAMERE-ARAD

• **Vând apartament** ultracentral, 3 camere, etaj 2. Telefon 0747.222.013. 115008

• **Vând apartament** 3 camere, zona 300 lângă Maranata, complet mobilat și utilat, inclusiv termotecă, ocupabil imediat, telefon 0720.444.020. 99224

• **Vând apartament** 3 camere zonă centrală. Telefon 0743.050.092. 111227

AP.4 CAMERE-ARAD

• **Vând apartament** 4 camere, etaj- 3/4,Peneș Curcanu.Telefon 0747.989.901, orele 8.00- 17.00. 72764

APARTAMENT LA CASĂ

• **Vând apartament** ultracentral în casă, 2 camere, bucătărie, baie, boxă, încălzire gaz, izolat exterior, cu îmbunătățiri, S=52 mp. Informații telefon 0745.315.895. 116491

• **Vând apartament** ultracentral în casă, 1 cameră, bucătărie, baie, cămară, boxă, S=48 mp, fără îmbunătățiri. Informații telefon 0745.315.895. 116493

CASE-ARAD

• **Vând casă** Aradul- Nou, 43.000 Euro, telefon 0740.767.856. 114661

• **Vând casă** cu teren 720mp, Poltura, str.Retezat 48, 0257/240746. 104544

• **Vând casă** nefinalizată la insula Mureș.Preț la vedere, 0724.010.140. 111063

• **Vând casă** nouă în Grădiște suprafața 183 mp compusă din 3 dormitoare, 3 băi, living, bucătărie cu loc de luat masa, pivniță, teren 200 mp. Telefon 0762.236.360. 116849

• **Vând casă** parter+mansardă, 1200 mp teren Micălaca. ☎ 0748.254.270. 114184

• **Vând casă** în Gai 1500 mp, 4 camere, dresing, baie mare, bucătărie, 2 garaje, încălzire pe gaz, etc.Preț 90.000Euro, 0730.002.008. 114467

• **Vând casă** în Grădiște, str. Egalității, nr. 5. Informații 0725.616.564. 71952

• **Vând casă** veche, ST= 576 mp, SC= 148 mp, Arad, str. Dorel Sibii 16 (fostă Grănicerilor) zona Intim, singur în curte, intrare auto, grădină, stradă liniștită, preț informativ, 90.000 Eur. Tel. 0745.582.015. 106871

• **Vând casă** zona Uta- Poetului, 4 camere, coridor- bucătărie, baie, gaz, curte, zugrăvit recent, 43.000 Euro. Telefon 0752.425.210, 0357/881276. 114901

CASE-JUDEȚUL ARAD

• **Vând casă** Chișineu- Criș Argeș nr. 2, Informații 0724.521.575, 0726.455.653. 72847

• **Vând casă** cu grădină în Sânleani, poziție bună. Telefon 0730.477.094. 95751

• **Vând casă** localitatea Horia. Telefon 0744.706.183, ora 16- 20. 105789

• **Vând casă** în Tauț, nefinisată, 13.000 Euro, 0745.260.401. 117432

• **Vând casă** 2 corpuri +anexe+ teren arabil, sat Camna nr. 112, comuna Șilindia. Informații 0766.100.436. 95774

• **Vând urgent** casă nouă, ieftin, în Chișineu- Criș. Telefon 0745.144.123. 117632

• **Vând vilă** nouă lux, la cheie, complet amenajată, Vladimirescu 500 mp, 200 mp locuibili, 129.000 Eur, 0722.205.811. 97094

CASE-ALTE JUDEȚE

• **Vând casă** în Batania 14.000 Eur negociabil. Telefon 0748.622.480. 98201

CASE DE VACANȚĂ-ALTE JUDEȚE

• **ARIEȘENI, teren** construcții cabane vacanță, curent- electric, Certificat- Urbanism, pârâu, 0722- 257409, 0770- 231353. 99074

VILE-ARAD

• **Vând Senzațional,** Pârneava, vilă nouă, 200mp, 300 teren, mult sub prețul investiției, 0721.915.773, 0746.186.060. 117372

• **Vând vilă** în Gai, str. Dunării 67, 300mp.Preț foarte bun.Informații telefon 0752.200.293. 95755

SPAȚII COM-ARAD

• **Spațiu comercial** CONFECȚII, 66 mp, trifazic, vitrină- mare, PersoanăFizică, 0722- 257409, 0770- 231353. 99053

• **Vând spațiu** comercial B- dul Revoluției, 219 mp. Telefon 0747.222.013. 115017

TERENURI LOCAL

• **P.F. Vând** locuri de casă 400- 500 mp+o parcelă de 5000 mp, toate utilitățile, acte în regulă, în Arad.Informații telefon 0745.350.576. 116674

• **Vând loc** casă în Grădiște, între case 466 mp, 33.000 Euro, 0745.615.820. 114679

• **Vând loc** de casă (581 mp) cu fundație casă și gard turnate în Vladimirescu (Via Carmina). Ofer proiect gratis, negociabil. Telefon 0732.313.557. 99017

• **Vând loc** de casă, Grădiște str. Castor), ST= 800 mp, FS= 15,5 ml, preț 19.000 Eur. Telefon 0753.815.178. 114875

• **Vând teren** 11000 mp la ieșirea din Gai, la șosea, 0758.289.444. 116737

• **Vând teren** 3.500mp, Ștefan Tenețchi nr.28, 0723.870.005. 58099

• **25.000 mp** Zona Industrială PECICA- TURNU, front- stradal dublu, curent, PersoanăFizică, 0722- 257409. 99081

TERENURI JUDEȚ

• **Vând loc** intravilan în comuna Șiria, 2200 mp, toate facilitățile, preț avantajos. Telefon 0742.322.066. 96035

• **Vând teren** intravilan localitatea Frumușeni (10 km de Arad), 720 mp, pe colț, utilități apă, curent. Preț 6.900 Eur negociabil. Telefon 0742.633.426. 110830

• **Vând teren** intravilan 670 mp, în cartierul Ariola între Arad și Vladimirescu, poziție centrală pe colț, utilități, achitate integral. Preț negociabil, telefon 0723.580.007. 117052

• **Vând trei** locuri casă a câte 800 mp, utilități, întabulate, în Măndruloc, 0745.303.200. 100511

• **Vând 4ha** teren arabil Curtici la C.A.I. telefon 0257/464.624. 117384

• **Vând 5000** mp lângă case în Zimand Cuz, întabulat, arabil, 2.5 Euro/mp, 0740.053.702. 117422

IMOBILE CHIRII

• **Închiriez apartament** 2 camere Micălaca, mobilat, telefon 0740.150.501. 88499

• **Închiriez apartament** 2 camere Micălaca, bl 235, 120 Euro/lună, 0357/429.919. 114425

• **Închiriez apartament** Lux la Billa, mobilat, utilat+ clima, 250 Euro, 0745.615.820. 114670

• **Închiriez apartament** 3 camere zona Miorița. Telefon 0740.028.534. 116501

• **Închiriez apartament** ultracentral amenajat și utilat modern cu ziua sau perioade lungi, 300 Eur/lună, 0744.196.896 96

• **Închiriez apartament** 2 camere complet utilat, Micălaca zona 300, lângă Facultate. Informații 0745.604.162. 116955

• **Închiriez apartament** cu o cameră, etaj 1, cu toate utilitățile. Telefon 0748.214.780. 117263

• **Închiriez garsonieră** C.F. 1, mobilată, renovată, zona Confecții.Telefon 0733.973.289. 114356

• **Închiriez garsonieră** mobilată, mașină spălat, frigider, confort 1, Micălaca. Informații: 0744.126.860, 0257/259938. 114872

• **Închiriez garsonieră** 1 mobilată, utilată, Micălaca, Profi, 0747.510.498. 117374

• **Închiriez sau** vând apartament 2 camere Vlaicu, mobilat, telefon 0723.447.510, 0728.364.164. 55943

• **Închiriez vilă** în Cladova pentru wekeend și ocazii. Teren tenis de câmp cu nocturnă, 0744.531.867. 116499

• **Dau în** chirie apartament 2 camere, mobilat, utracentral. 0729- 906- 824. 117198

• **Dau în** chirie apartament 4 camere (pentru birou- vedere Revoluției),0726.289.694, 600 Eur negociabil. 117408

• **Dau în** chirie apartament 1 cameră (pentru birou - Revoluției) pt. birou 300 Eur, 0726.289.694. 117416

• **Ofer spre** închiriat garsonieră confort I, L. Rebreanu P4 cu tot necesaru mobilat. Telefon 0357/805369. 114863

• **Ofer spre** închiriere garsonieră confort 1. Telefon 0741.026.654 116495

• **Ofer spre** închiriere garsonieră frumos amenajată confort III zona U.T.A. 0723.382.064. 117156

SPAȚII COM-ARAD

• **Închiriez o** gheretă și mese în P- ța Privată Fortuna. Informații telefon 0756.056.803. 114401

• **Închiriez spațiu** comercial Bd- ul Revoluției 4 (90 mp) și P- ța Gării 1 (125 mp). 0727.798.269. 75694

• **Închiriez spațiu** comercial 55 mp în Grădiște pe principală, str. Petru Rareș 55 Arad, cu toate utilitățile. Informații telefon 0744.556.739. 106009

• **Închiriez/Vând hale** în Parcul Industrial Uta.Telefon 0721.288.570. 105939

• **Frizerie închiriază** spațiu cosmetică, manichiură- pedichiură, masaj. Telefon 0742.065.404. 93996

OFERTE LOCURI DE MUNCĂ

● **Angajez agentă** (merchandise). Telefon 0729.155.540.

• **Angajăm șoferi** taxi, tinichigiu auto, vopsitori auto. Informații 0257/275.650, 0257/227.056. 116879

• **Angajăm brutar** cu experiență, salar atractiv. 0744.875.054, 0742.218.693. 107105

• **Angajăm economist** cu experiență vorbitor limba engleză. CV- ul mihaela.bazatu@eutopiamall.com 117459

• **Angajăm mecanic** auto, electrician auto, frigotehnist, vopsitor auto, electricieni, 0723.575.905. 114689

• **Angajăm spălător** auto și barman- ospătar. Informații telefon 0257/255256, 0721.787.309. 116480

• **Angajăm tâmplari,** montatori cu experiență în PVC și aluminiu Săntana. Telefon 0742.536.997. 117812

• **Angajăm vânzătoare** în alimentara experiență minim 2 ani. Tel. 0745.282.441. 114900

• **Angajez electrician,** electromecanic cu permis de conducere. Telefon 0740.192.526. 116722

• **Angajez farmacist** în Ineu, ofer cazare gratuită. Telefon 0744.708.376. 117733

• **Angajez ferar,** dulgher și necalificați! Informații 0729.437.592. 116565

• **Angajez muncitori** în construcții cu experiență. Informații telefon 0723.686.619, 0722.790.546. 116708

• **Cafenea centrală** angajează barmane cu aspect fizic plăcut, 0740.407.410, 0721.541.741. 116655

• **Casă de** schimb valutar angajează casieră. Informații la telefon: 0762.636.813, 0762.636.374. 117646

• **Caut șofer** pentru Franța cu cazare. Informații 0740.290.516. 116551

• **Firmă de** pază angajează agenți pază. Informații: 0257/254417. 117618

• **Firmă de** publicitate angajează personal producție (serigrafie, panotaj exterior) și grafician (Coreldraw, Photoshop). Telefon 0257/213315. 116481

• **LANȚ INTERNAȚIONAL** de restaurante angajează bucătari și casieri, 0754.081.713, arad@kfc.ro. 114621

• **Societate comercială** angajează 2 tâmplari pentru producție de mobilier din lemn masic capabili să lucreze după model. Informații la telefon 0724.276.130 între orele 8,00- 14,00. 115001

• **Societate comercială** angajează reprezentanți marketing și dezvoltare. Telefon: 0257/216951; 0357/405347; 0728/044017, activclub_arad@yahoo.com 116895

• **Societate prelucrarea** lemnului angajează urgent muncitoare necalificate. Informații 0257/259.805. 116891

CERERI LOCURI DE MUNCĂ

• **Șofer gradele** B,C,E,D caut loc de muncă 4 ore. Telefon 0742.462.863. 117623

PRESTĂRI SERVICII

• **Școală șoferi** face înscrieri categoria A, B - promoție - 750 lei. Telefon 0257/282440, 0728.877.133. 111479

• **A Acord** garanție 1 an reparații mașini spălat 0744241398, 0357/401569,0257/259146. 110920

• **A Acum** repar mașini spălat, frigidere.Ofer garanție 1 an.Informații 0743.289.788. 114426

• **A.A. Garanție** 12 luni repar mașini spălat automate, frigidere, domiciliul clientului, 0745.395.282, 0257/274600. 114430

• **PF autorizată** executăm lucrări foraj fântâni. Telefon ☎0745.383.703, 0724.012.908. 118036

Peştele este eficient şi în neurodermite FOTO: FAN

Peştele fereşte şi vindecă copiii de eczeme

STOCKHOLM. Doar o singură masă cu peşte poate feri copiii mici de eczeme şi neurodermite, afirmă epidemiologii suedezi.

În urma unui studiu pe care aceştia l-au realizat pe 17.000 de nou-născuţi, s-a constatat că micuţilor cărora li s-a dat să mănânce, înainte de a împlini nouă luni, cel puţin o dată peşte, s-au vindecat de eczeme.

14

şedinţe a câte 30 de minute trebuie să cuprindă tratamentul de detoxifiere a organismului pentru a obţine rezultate. Detoxifierea se poate realiza fără eforturi mari, cu ajutorul unor aparate speciale de ultimă generaţie, care au la bază procesul de electroliză, prin intermediul căreia se accelerează procesul natural de eliminare a toxinelor din organism.

Depresia tratată prin stimulare transcraniană

COLUMBIA. Stimularea magnetică transcraniană poate reprezenta o nouă opţiune de tratament pentru pacienţii cu depresie care nu răspund la medicamentele antidepresive. Studiul a inclus 190 de persoane, din care 90 au beneficiat de stimularea cortexului prefrontal stâng cu unde electromagnetice pentru 37 de minute pe zi, timp de trei săptămâni.

Alo, mama, îmbrăţişează-mă FOTO: FAN

Vocea mamei, asociată de copil cu o îmbrăţişare

WISCONSIN. Pentru mamele care se simt vinovate că nu au destul timp să-şi îmbrăţişeze micuţii, cercetătorii au o veste bună: pentru copil, vocea mamei sale, auzită şi la telefon, este asociată cu o îmbrăţişare. Au fost observate reacţiile a 60 de fetiţe. Cercetătorii au concluzionat că vocea mamei stimulează nivelul de oxitocină, hormon care induce o stare de relaxare.

Cafeaua nu ne trezeşte. Este doar o iluzie

Dacă nu ne putem trezi dimineaţă fără cafea este numai pentru că ne convingem singuri că este aşa.

Cafeaua ar putea avea un efect placebo FOTO: FAN

BRISTOL. Efectul cafeinei ar putea fi o iluzie, consideră cercetătorii de la Universitatea din Bristol. Ei spun că efectul de revigorare pe care îl simţi atunci când savurezi cafeaua dimineaţa nu este decât un moment în care se reduc efectele „sevrajului" în cazul dependenţilor de cafeină, potrivit dailymail.co.uk.

„Studiul arată ca nu avem niciun avantaj atunci când consumăm cafeina. Cu toate că simţim că ne trezeşte, cafeina nu face decât să ne readucă la normal", a explicat autorul cercetării, Peter Rogers. El a adăugat că un alt efect al cafelei este creşterea nivelului de anxietate. Pentru consumatorii înrăiţi de cafea, efectul este însă neglijabil.

Studiul a fost realizat pe 379 de persoane care nu au băut cafea timp de 16 ore, după care unora dintre ei li s-a dat cafea, iar celorlalţi o băutură similară care nu conţinea cafeină. Subiecţii au fost apoi supuşi unor teste de memorie, şi atenţie. Rezultatele testelor au arătat că efectul nu a fost cu mult diferit în cazul celor care nu au băut cafea.

Test sanguin pentru aflarea tumorilor mamare mici

OSLO. O companie medicală norvegiană a creat un test al sângelui care permite depistarea tumorilor mamare de dimensiunea unei seminţe mult mai devreme decât o pot face ecografiile şi mamografiile şi cu mult înainte ca femeia să aibă simptome. El măsoară markeri tumorali specifici pentru această formă de cancer, are o acurateţe de 75 la sută şi este disponibil deja în câteva clinici private din Marea Britanie, la preţul de 499 de lire sterline. Medicii îl recomandă în special femeilor tinere cu risc crescut de cancer la sân. În cazul lor, ţesutul mamar este mai dens şi face mai dificilă vizualizarea unei tumor.

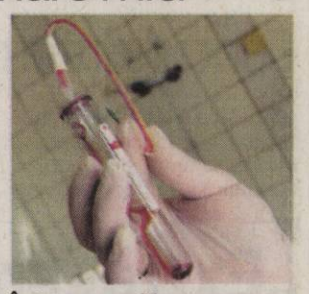

Înaintea ecografiilor sau mamografiilor FOTO:FAN

Şi săpunul poate dăuna

NEW YORK. O substanţă care se regăseşte în componenţa săpunurilor antimicrobiene şi în pasta de dinţi ar putea produce dezechilibre la nivelul sistemului endocrin.

Substanţa se numeşte triclosan şi ar influenţa nivelul hormonilor tiroidieni, precum şi pe cele ale estrogenului şi ale testosteronului, cu efecte asupra fertilităţii.

Piciorul plat poate fi cauza durerilor de cap

LONDRA. Piciorul plat, cum este numit popular platfusul, poate cauza migrene, atenţionează medicii britanici. Muşchii scheletici, inclusiv cei ai coloanei vertebrale, sunt suprasolicitaţi atunci când bolta specifică a tălpii lipseşte sau este foarte mică. Tensiunea musculară acumulată atrage după sine migrenele, au explicat specialiştii. În asemenea cazuri, mai eficientă decât analgezicele este aşezarea pe pat, la orizontală, pentru că în acest mod muşchii se relaxează.

Pentru prevenirea migrenelor, se recomandă purtarea încălţămintei ortopedice speciale FOTO:FAN

Greutatea corporală, după renunţarea la fumat

Cel mai bun lucru pe care poţi să îl faci pentru sănătatea ta, ca fumător, este să te laşi de acest obicei.

Dacă vom urma sfatul experţilor nu ne vom îngrăşa după ce renunţăm la fumat FOTO:FAN

PHILADELPHIA. De multe ori, oamenii sunt speriaţi că abandonul ţigărilor înseamnă câştigul în greutate. Dacă urmezi sfatul experţilor, nu te vei mai îngrăşa. În primul rând trebuie să iei în consideráre faptul că te vei îngrăşa puţin, dar nu atât de mult precum crezi.

„Ţigările activează metabolismul. Arzi cam 250 de calorii dacă fumezi un pachet pe zi.

> „Sunt oameni care renunţă brusc la ţigări, însă majoritatea au nevoie de un plan
>
> DOCTORUL EDWIN FISHER

Aşa că atunci când te laşi de fumat, metabolismul se leneveşte şi corpul tău are calorii în plus, pe care le transformă în extra greutate", a explicat Cynthia Purcell, nutriţionist şi terapeut pentru renunţarea la fumat, de la Universitatea Thomas Jefferson din Philadelphia, SUA. Cei mai mulţi oameni se îngraşă cu doar 1 kg, iar beneficiile renunţatului la fumat se văd imediat. „Plămânii, inima şi arterele încep să se repare aproape imediat după ultimul fum", mai spune expertul. În plus, pielea devine mai curată şi mai fină, dinţii şi unghiile nu mai sunt galbene, iar respiraţia este mult mai plăcută.

Trebuie să vă planificaţi o dată, chiar dacă este la sfârşitul anului sau peste câteva săptămâni. Până atunci, trebuie să vă pregătiţi fizic, făcând mişcare şi să mâncaţi mai sănătos.

ÎNAINTE ŞI DUPĂ

- Beţi mai multă apă, cel puţin 8 pahare pe zi. Vă va hidrata şi veţi avea ceva de făcut cu mâinile.
- Încercaţi să nu mai ronţăiţi, iar dacă chiar nu vă puteţi abţine, optaţi pentru ceva mai sănătos, precum fructe sau legume.
- Când vă vine pofta de ţigară, să aveţi un pahar de apă la îndemână. Faceţi o plimbare, beţi un suc.
- Faceţi sport şi mâncaţi sănătos în fiecare zi.
- Folosiţi un înlocuitor pentru nicotină, de tipul gumei sau plasturelui.
- Chiar dacă observaţi o uşoară creştere în greutate, nu reveniţi la ţigări. Daţi timp metabolismului să se obişnuiască cu traiul fără fumat.

RETETE PENTRU DIETE

Broccoli cu peşte şi sos de usturoi

INGREDIENTE: 260,00 kcal, 11,0 g proteine, 17,0 g lipide, 13,0 g glucide.

INGREDIENTE:

300 g broccoli, 1 castravete, 200 g ton în suc propriu, 100 g porumb din conservă, 1 ceapă roşie, 50 g măsline, 200 g iaurt, 50 ml ulei de măsline, sare, piper, 3 căţei de usturoi.

PREPARARE:

1. Desfaci broccoli în buchetele, pe care le speli şi le pui la fiert în apă clocotită, apoi le scurgi

2. Scurgi peştele. Tai ceapa solzişori. Dai castravetele pe răzătoarea mare. Cureţi usturoiul, îl zdrobeşti şi îl freci cu uleiul, turnându-l treptat, ca la maioneză, apoi încorporezi iaurtul.

3. Amesteci într-un castron toate legumele, cu sare şi piper. Le stropeşti cu sosul de usturoi şi aşezi deasupra tonul scurs.

Reţetă recomandată în cazul cancerului FOTO:FAN

Bun pentru când îi ies dinţii FOTO:FAN

Calmează durerile dentare

BUCUREŞTI. Un gel pe bază de muşeţel care îi dă un rol dezinfectant, valeriană, cu efect calmant, şi propolis, considerat un anestezic local natural, atenuează durerile cauzate de erupţiile dentare la copii. Gelul este disponibil şi în farmacii din România.

De ce funcţionează acupunctura

NEW YORK. Oamenii de ştiinţă au supus şoricei la şedinţe de acupunctură pentru a descoperi cum vechii chinezi practicau medicina pentru îndepărtarea durerilor. După doar o jumătate de oră de acupunctură, şoriceii s-au simţit mai bine pentru că acele au declanşat eliberarea unui sedativ natural, au spus cercetătorii. Acele stimulează celule care eliberează o substanţă chimică antiinflamatoare şi sedativă care a fost eficientă timp de aproape patru ore. Această descoperire contestă o părere larg răspândită între oamenii de ştiinţă care susţin că tratamentul cu acupunctură are doar un efect placebo. „Această părere, că acupunctura nu are nici un efect dincolo de placebo, a pus piedici în cercetările serioase ale tehnicii", a declarat Maiken Nedergaard, cercetător la University of Rochester Medical Centre din New York.

Şedinţă de acupunctură FOTO:FAN

Candidaţii caută sprijin

ARAD. Alegerile la filialele PSD din judeţ continuă în acelaşi ritm, existând premise pentru desfăşurarea Conferinţei Judeţene la termenul preconizat. Cei care şi-au anunţat deja intenţia de a candida- preşedintele în exerciţiu, Marius lazăr, senatorul Avram crăciun şi Dorel Căprar- se deplasează în localităţile în care au loc alegeri la filialele partidului, încercând să obţină sprijinul liderilor. La ultimele două, Ineu şi Sebiş, au fost toţi trei. Preşedinţii locali au fost realeşi: Nicolae Căscătău, la Ineu şi Cătălin Ţiţirigă la Sebiş. Ţiţirigă- actualmente vicepreşedinte judeţean al PSD, este unul dintre cei mai „curtaţi" lideri din teritoriu, bucurându-se de un sprijin substanţial din partea organizaţiilor de pe Valea Crişului Alb. Chestionat asupra sprijinului pe care îl va acorda unuia sau altuia dintre cei trei candidaţi care l-au „vizitat" Ţiţirigă a dat un răspuns diplomatic : „Îl voi susţine pe cel care va veni cu o echipă capabilă să obţină un rezultat bun la alegerile din 2012".

Cătălin Ţiţirigă, reales la Sebiş FOTO: FAN

JA-S.T.

Concurs internaţional

ARAD. Liceul de Artă „Sabin Drăgoi" Arad organizează mâine, 10 iunie, ora 17.00, la Galeriile Turnul de Apă, vernisajul Concursului Internaţional „Fantasticul din mine şi din afara mea", ediţia a X-a.

JA- V.F.

Şoferii Fiscului plătiţi regeşte

Pentru că ajută la colectarea fondurilor la bugetul de stat prin executările silite, şoferii Fiscului primesc stimulente.

Angajaţii Finanţelor primesc stimulente în funcţie de încasările aduse la buget prin executările silite FOTO: FAN

ARAD. 2120 de lei! Acesta este venitul lunar maxim al unui şofer din cadrul Direcţiei Generale a Finanţelor Publice Arad, potrivit raportului veniturilor publicate pe site-ul Ministerul Finanţelor Publice. Şocant este că, spre exemplu, un inspector asistent fie el din cadrul Administraţiei Fiscale sau din cadrul Trezoreriei are un câştig salarial sub cel al unui şofer.

Situaţia din judeţ

Adminsitraţiile Finanţelor Publice din judeţ au şi ele personal plătit pe măsură. Spre exemplu funcţia publică de conducere din cadrul Administraţiei de la Curtici este răsplătită cu 4.663 lei/lună, în timp ce şeful de birou al aceluiaşi punct de lucru este remunerat cu 4.336 lei. La Ineu, însă, şeful Administraţiei câştigă cu trei lei mai mult decât cel de la Curtici, iar la Lipova şeful Fiscului din oraşul de pe Valea Mureşului încasează 4.595 lei. Acelaşi venit lunar îl are şi şeful Finanţelor din Nădlac, în timp ce şeful Administraţiei din Sântana este cel mai prost plătit: 4.020 lei. La polul opus se clasează şeful serviciului financiar din Săvârşin care are un venit lunar de peste 4.700 de lei.

Subalternul, peste şef

O situaţie mai bizară se regăseşte în cadrul Administraţiei Finanţelor Publice din Municipiul Arad. În acest caz şeful administraţiei are un salar de net pe Legea 330/2009 de 2.292 de lei, la care însă se mai adaugă 2.525 de lei - suma alocată din încasările în urma executărilor silite.

Cu toate acestea, venitul total cel mai mare nu figurează în dreptul şefului, ci a adjunctului său care la cei 2.292 de lei şi-a mai adăugat şi 2.806 lei, ajungând la o valoare de peste cinci mii de lei.

Doar alte două venituri mai trec de pragul de cinci mii de lei: cel al şefului de la Administraţia Fiscală pentru Contribuabili Mijlocii şi cel al şefului de la Trezorerie.

ANDREEA PINTEA
andreea.pintea@informmedia.ro

„Extragere 13 din 30" la organizaţia PNL

ARAD. Astăzi, Comitetul Executiv Naţional PNL va aproba propunerea Biroului Politic Central de numire a lui Ionel Ciupe în funcţia de preşedinte interimar al PNL Arad şi va decide şi componenţa Biroului Judeţean interimar, alcătuit din 15 persoane. Ciupe, ca preşedinte şi Calimente, ca deputat, fiind membri de drept, Comitetul va desemna încă 13, din lista de 30 pe care o are la dispoziţie.Ciupe are dreptul să desemneze secretarul executiv, care, conform noului statut, nu are drept de vot în Birou. Desemnarea lui Ciupe a survenit în urma contactelor pe care conducerea centrală le-a avut cu primarii şi liderii organizaţiilor cu rezultate bune la alegeri. Tot în urma acestor discuţii a fost alcătuită şi lista de 30, din care se va alege Biroul. Ciupe spune că nu şi-a manifestat preferinţa pentru anumite persoane, cerând doar prerogativa de a-l numi pe secretarul executiv, care se pare că va fi Vasile Man. Statutul, respectat ad literam. Chiar dacă este conştient de faptul că repetarea alegerilor la cele mai multe filiale din judeţ va aduce aceleaşi rezultate, Ciupe spune că nu are încotro, organizaţia arădeană fiind filială pilot (nu spunem cobai), prima din ţară unde se fac alegeri conform noilor prevederi statutare. Printre acestea, votul secret este sacrosanct, chiar dacă este un singur candidat, prevedere care nu a fost respectată.„Nu poţi fi niciodată sigur, este foarte posibil ca singurul candidat să fie tăiat de mai mult de jumătate din votanţi, pentru că oamenii nu îl vor, dar la vot deschis au reţineri", spune Ciupe. **JA-S.T.**

Ciupe vrea să demonstreze că nu stă în spatele lui Galiş FOTO: S.T.

„Câinii latră, caravana trece", spun liberalii

ARAD. Şi aceasta a fost concluzia preşedintelui organizaţiei municipale PNL Arad, Florin Galiş, care a alcătuit un „Top 10 întrebări" pe care i le-a pus, în ultima perioadă, primarului Aradului, fără să primească un răspuns. Printre acestea : de ce Aradul are printre cele mai mari taxe şi impozite ?; De ce în Arad spaţiile verzi sunt distruse, deşi oraşul este deficitar la acest capitol ? ;De ce primarul a cheltuit 80.000 lei pe convorbiri pe telefonul mobil şi deplasări la Bucureşti ?; De ce Ştrandul Neptun este în pragul falimentului, deoarece arădenii nu îl mai frecventează, în urma măsurilor luate de primar ?; De ce se cheltuie sume exorbitante pentru renovarea primăriei, în interior, când a mai fost făcută o renovare anul trecut ? etc

Scrisori către alegători

Vicepreşedintele pe municipiu, Vasile Man, spune că alegătorii din colegiile unde au fost aleşi parlamentari PDL vor primi, fie prin poştă, fie distribuite direct, plicuri în care vor fi introduse portrete ale acestora, purtând inscripţia „şi noi v-am ciuruit", cu referire la votul pentru tăierea pensiilor şi salariilor.

JA-S.T.

Universitatea „V. Goldiş", în sesiuni ştiinţifice

La Simpozionul Naţional de Ţesuturi şi Celule Vegetale şi Conferinţa naţională de Biologie Celulară şi Moleculară de la Constanţa.

CONSTANŢA. Prof. univ. dr. Aurel Ardelean, rector al Universităţii de Vest „Vasile Goldiş" împreună cu o delegaţie a Universităţii vor participa la cel de-al XIX lea Simpozion Naţional de Culturi de Ţesuturi şi Celule Vegetale „35 de ani de biotehnologie vegetală în România". Simpozionul se va desfăşura astăzi, 9 iunie, la Constanţa şi este organizat de Universitatea de Vest „V. Goldiş", Universitatea „Ovidius" din Constanţa, Societatea Română de Culturi de Ţesuturi şi Celule Vegetale. Lucrările vor fi conduse de prof. univ. Dorina Cachiţa, decanul Facultăţii de Ştiinţe ale Naturii Biologie din cadrul UVVG, preşedintele Societăţii Române de Culturi de Ţesuturi şi Celule Vegetale din România.

Delegaţia UVVG va participa şi la cea de-a XXVIII-a Sesiune Anuală a Societăţii Române de Biologie Celulară (SRBC) care se va organiza la Constanţa, în perioada 9-12 iunie 2010. Conferinţa Naţională de Biologie Celulară va fi condusă de academician Maya Simionescu, preşedintele SRBC. Din cadrul UVVG Arad participă, la sesiuni, cu lucrări ştiinţifice de interes naţional şi internaţional, prof. univ. dr. Aurel Ardelean, acad. Francisc Schneider, Dan Riga, Sorin Riga, George Pribac cu lucrarea „Maladia Alzheimer - Inflamaţie, Degenerare, Imunoterapie".

În partea a doua a conferinţei, prof. univ. dr. Aurel Ardelean va modera masa rotundă „Nutriţie umană şi animală. Aspecte normale şi patologice", unde vor fi prezentate mai multe lucrări ştiinţifice.

JA -D.A.

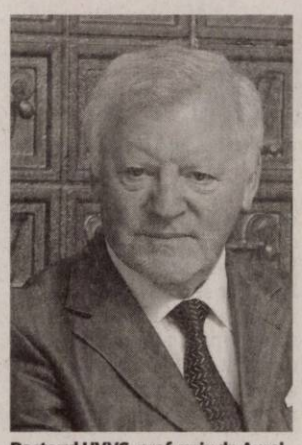

Rectorul UVVG, prof. univ.dr. Aurel Ardelean, va modera o masă rotundă FOTO:FAN

Sprijin juridic pentru pensionari

ARAD. Partidul Conservator, filiala Arad, face apel la toţi pensionarii din judeţ să dea în judecată statul, dacă decizia de tăiere a pensiilor va fi adoptată. Prin intermediul unei fundaţii a lui Dan Voiculescu, vor beneficia de asistenţă juridică gratuită, firma de avocatură deschizând pe cheltuiala proprie proces pentru anularea deciziilor, inclusiv la CEDO.

Cei din municipiu sau din localităţile învecinate se pot înscrie, cu buletinul şi cuponul de pensie, la sediul din Arad (Bd. Revoluţiei, lângă Biserica Roşie), iar cei din judeţ, prin intermediul liderilor de filiale PC, a precizat Maria Sârbu, preşedinte interimar al organizaţiei de femei PC Arad* Prezent la conferinţa de presă, preşedintele PC Arad, Mircea Purcaru, şi-a exprimat dezamăgirea faţă de faptul că el, în calitate de preşedinte al Comisiei de strategii din cadrul CJA, nu a fost niciodată consultat în privinţa unor strategii locale şi regionale, doar pentru că este membru PC. **JA-S.T.**

Maria Sârbu FOTO: S.T.

Tinere talente la Palatul Cultural

Filarmonica de Stat vă invită, joi, 10 iunie, ora 19.30, în sala Palatului Cultural, la „Tibuna tinerelor talente".

ARAD. Filarmonica de Stat din Arad continuă campania de descoperire a tinerelor talente, proiect care a început cu mulţi ani în urmă şi care se bucură de neîntrerupte provocări. „Tribuna tinerelor talente" este un astfel de eveniment, care se va desfăşura joi, 10 iunie, de la ora 19.30 în sala mare de concerte a filarmonicii.

Pe scena de spectacole, care a găzduit de-a lungul vremii nume de referinţă în arta interpretativă, vor urca tineri artişti care au demonstrat prin talentul lor că sunt vrednici de a fi acompaniaţi de Orchestra Simfonică a filarmonicii arădene.

Continuând tradiţia începută acum doi ani, ediţia din luna iunie a Tribunei tinerelor talente are o conotaţie internaţională. Doi dintre cei trei tineri solişti sunt din Ungaria, al treilea fiind nimeni altul decât Ştefan Cazacu, fiul marelui violoncelist român Marin Cazacu.

Din programul dirijat integral de maestrul Dorin Frandeş, vor putea fi ascultate Variaţiunile rococo pentru violoncel şi orchestră de Piotr Ilici Ceaikovski, Concertul nr. 1 în fa minor pentru clarinet de Carl Maria von Weber şi Dans macabru pentru pian şi orchestră de Franz Liszt. **JA -V.F.**

Premieră naţională la Transport-AR

În perioada 10 – 13 iunie, **Expo Arad Internaţional** deschide porţile celei de-a XVII-a ediţii **a târgului Transport-AR** – expoziţie internaţională de transporturi profesionale, rutiere, feroviare, servicii conexe, logistică, salon feroviar şi salon de siguranţă rutieră – şi Salonul Internaţional Auto Arad.

La eveniment vor participa cu o paletă largă de produse şi servicii **zeci de firme din ţară, dar şi din Ungaria, Italia, Polonia, Belgia, Austria şi Suedia.**

În premieră naţională, firma Tecno EL SRL din Italia va lansa în cadrul târgului Transport-AR, *bancul de probă, echipamente şi accesorii pentru dotarea sălilor de încercare pentru motoare termice,* care sunt utilizate în sectorul de pregătire a maşinilor şi motocicletelor de curse, industria navală, pentru autocare, autobuze sau camioane, dar şi pentru fabricarea sau repararea motoarelor din sectorul agricol.

Cel mai important eveniment dedicat transporturilor din România îi aşteaptă pe transportatori în prima zi de târg la conferinţe pentru a se informa despre noutăţile din domeniu, precum şi despre ultimele modificări legislative.

Pasionaţii de maşini au ocazia să admire şi să testeze calităţile automobilului preferat în cadrul Salonului Auto unde vor participa mărci de renume precum: *Volkswagen, Mercedes, Nissan, Skoda, BMW, Hyundai, Renault, Ford, Kia, Mitsubishi, Opel, Chevrolet şi Citroen.*

Pentru vizitatori organizatorii au pregătit multe surprize şi 4 zile de spectacol pe 4 roţi. Astfel:
- numerose premii pentru vizitatori
- maşina anului 2010 poate fi admirată de joi până duminică
- drive teste de joi până duminică
- car wash show de joi până sâmbătă
- demonstraţii de karting de joi până sâmbătă
- marşul cicliştilor, sâmbătă 12 iunie
- Tuning & Drift Show, duminică în data de 13 iunie, cu participare gratuită şi premii substanţiale pentru toate cele trei probe: îndemânare, tuning audio şi best looking car.

Pentru detalii
Crina Piţigoi
expo4@ccia-arad.ro
0257 216 520 (H-117436)

CONSTRUCŢII

• **A- Acasă aduc** balast, nisip, piatră, pământ gazon, duc molozul, 2- 40 tone.Preţ mic, factură, judeţ, 0745.036.969, 0722.389.480. 31402

• **ABC acasă** balast, nisip, pământ, ridic molozul, execut demolări. 0745.003.019. 114177

• **ABC acasă** balast, nisip, pământ, ridic molozul, execut demolări. 0757533505 114177

• **ABC nisip,** balast, execut demolări, curăţenie, pivniţe, poduri, ridic moloz. 0749.974.182. 114177

• **ABC nisip,** balast, execut demolări, curăţenie, pivniţe, poduri, ridic moloz. 0740.888.703. 114177

• **Aduc acasă,** balast, nisip, sorturi între 3- 5 mc la cele mai mici preţuri. Telefon 0741.972.216. 105658

• **Vând nisip** balast, execut demolări, curăţenie, pivniţe, poduri, ridic moloz. 0721.707.890. 114177

AUTO ROMÂNEŞTI

• **Vând Dacia** auto utilitară, 4 uşi, dublă cabină, 1,9 Diesel 4x4, an 2006. Preţ bun. Telefon 0257/212255. 95818

• **Vând Dacia** 1310, an fabricaţie 1996, 600 Eur. Telefon 0730.917.504 sau 0257/380364. 116890

• **Vând Logan** Autoutilitară, an fabricaţie 2008, km 4.900. Telefon 0723.267.867. 116483

AUTO STRĂINE

• **Vând Alfa** Romeo 147 an 2004, 1.6, 59.000 km, albastru metalizat. 5500 Euro, 0723.367.597. 117388

• **Vând autoturism** Toyota Avensis Executiv, an de fabricaţie 2008, capacitate cilindrică 2000 cmc, benzină, 34.500 km la bord, full option, preţ negociabil. Informaţii la telefon 0722.245.496. 90646

• **Vând Ford** Fiesta Ghia, 1,8 TDI, 2001. Telefon 0728.132.533. 117225

• **Vând Ford** Scorpio înmatriculat, an fabricaţie 1995, turbo diesel, stare perfectă. 1800 Euro, 0766.414.643. 114345

• **Vând Matiz** an 1999, alb, 1000Euro, negociabil.Telefon 0754.940.166. 114453

• **Vând VW** Golf 3, înmatriculată, bleumarin, an 1994,2+1 uşi, motor 1896cm3, diesel,consum mediu de 5,5 %,cutie manuală 5+1,servo, stare bună, mp3 player,închidere centralizată cu telecomandă, VT 2011,2.500EURO, negociabil.Telefon 0723.435.681. 95812

RULOTE-REMORCI

• **Vând remorcă** şi un scooter. Informaţii 0257/273.350. 114383

GARAJE

• **Vând urgent** garaj, din tablă, Lipova, preţ negociabil. informaţii 0745.632.542. 114683

ELECTRONIC PLUS

• **VÂND lăzi, congelatoare, combine, maşini spălat 350- 550 lei, vitrine frigorifice, anvelope. www.madona.ro Rate angajaţilor, pensionarilor vârstă- boală, ☎0769.005.400.** 8694

MOBIDOM

• **Mobilă şi** geamuri termopan second Germania. Preţ negociabil, transport gratuit, Lipova. Telefon 0727.811.500 Calitate nemţească! 105635

• **Vând mobilă** cameră, modestă, stare bună. Preţ 350 lei. Telefon 0758.289.444.117361

PIERDERI

• **Pierdut certificat** constatator original-9228/25.03.05 aparţinând firmei S.C. Pluta S.R.L. Îl declar nul. 117102

ANIMALE-PĂSĂRI DOMESTICE

• **PUI DE ŞIRIA.** Vindem zilinic PUI VII de carne de circa 400 gr, 600 gr şi PUI RASĂ MIXTĂ. Orar 8- 17, ☎ 0757.577.813. 114792

• **Vând porc** de 150 kg, de carne, şi purcei de 9 săptămâni rasă de carne. Telefon 0257/216436, 0740.172.658. 106812

• **Vând porci** graşi, rasă de carne, telefon 0744.855.910. 114179

• **Vând pui** de carne, ouă şi rasă mixtă, diferite mărimi. Telefon 0744.349.460. 115042

• **Vând vacă** Bălţată românească cu lapte Sântana. Telefon 0726.672.395. 117893

• **Vând 10** familii de albine. integral cu lăzi, şi un porc de 120 kg, preţurile se negociază. Informaţii telefon 0788.235.537, 0756.682.604. 114406

MAŞINI,UTILAJE,INSTALAŢII

• **Vindem combine** case internaţional de la 1320 la 2188 şi tractor magnum cu service şi garanţie. Informaţii 0741.082.278. 117440

ÎMPRUMUTURI FINANCIARE

• **Oferim împrumuturi** în Euro! 2- 5 %/12 luni. Telefon 0734.685.835, 0740.326.019, 0762.051.147 95794

• **Oferim împrumuturi** 1.000- 100.000 Euro! 1- 12 luni! Întreaga plată la final. 0726.842.692, 0743.787.609, 0763.845.555. Posibilităţi prelungire contract împrumut 0% dobândă 95792

• **Ofertă! Valută** rapid cu 4% plata la final! Telefon 0721.492.429. 93615

CITAŢII

• **Panaite Marius** şi Panaite Marieta cu domiciliul cunsocut, Arad, str. Crişan nr.6, ap 4 sunt citaţi ca pârâţi în procesc de reapartamentare 24 iunie 2010 orele 8.30 sala 146 etaj I. 117399

• **Se citează** pârâta Vancu Gheroghina în dosarul nr. 6822/55/2010 al Judecătoriei Arad, cu termen de judecată la data de 22.06.2010 ora 8.30 sala 215 în proces de divort cu reclamantul Vancu Viorel. 117359

DIVERSE

• **Cumpăr pene** de gâscă, fier vechi, neferoase- cupru, alamă, aluminiu, baterii uzate, preţ foarte bun! 0741.689.068. 95781

• **Cumpăr pene** de gâscă vechi şi noi, baterii auto uzate, fier vechi, cupru, alamă, aluminiu, preţuri convenabile. 0742.299.805, 0749.974.783. 95785

• **Vând aparat** foto digital Cannon. Telefon 0728.132.533. 117356

• **Vând lapte** de capră 3.5 lei/l de vacă 2.5 lei/l şi derivate. Informaţii 0740.053.702, 0257/517.560. 117417

• **Vând maşină** de sfărmat porumb cu motor. Telefon 0724.010.909, 0257/240298. 94986

• **Vând tablouri** pictori consacraţi. Informaţii 0723.268.475, 0744.770.917. 110957

• **Vând trei** vauchere. Preţ negociabil.Rog seriozitate, 0741.051.770. 116568

• **Vând 3** vouchere dosar complet, 400 Eur/bucată. Telefon 0747.765.377. 117499

Program mica publicitate: pe B-dul Revoluţiei, nr. 81 luni-vineri: 8.00-18.00, duminică: 9.00-13.00, pe Poetului 1C (hala 36) luni-vineri: 9.00-16.00.

ARAD ONLINE www.aradon.ro

SERVICII FUNERARE

IN MEMORIAM NON STOP!

KUKI - servicii funerare complete

Oferă toată gama de sicrie, accesorii şi servicii funerare la preţuri avantajoase.

- cameră toaletat
- cameră frigorifică
- capac frigorific

Transport Intern şi Internaţional
Contact: Arad, str. Mihai Eminescu, nr. 4 (în curte)
Tel: 0257/211.929, mob: 0723343964
www.inmemoriamkuki.com

(H-698814)

Preluarea anunţurilor pentru următoarea zi se face până la ora 15.00 la ambele sedii, cu excepţia anunţurilor de deces, care se primesc până la ora 18 .00, la sediul din Bd. Revoluţiei 81 .

RO STYL COMPANY SERVICII FUNERARE
Arad, Str. Eminescu nr. 22 (lângă Poştă)
tel. 21.44.22, mob. 0728.690.121
TOTUL ESTE NEGOCIABIL
Gratuit:
- capac frigorific (1 zi)
- transport sicriu gol în Arad
- cruce de lemn

PLATA DUPĂ ÎNMORMÂNTARE
TRANSPORT INTERN ŞI EXTERN

(H-490413)

DECESE

Cu inimile zdrobite de durere şi neputincioşi în faţa destinlui anunţăm decesul mult prea devreme,

la numai 57 de ani,
a iubitului nostru soţ, tată şi ginere

PETRU HĂLMĂGEAN.

Slujba de înmormântarea va avea loc joi, 10 iunie 2010, ora 15,00, la Cimitirul Eternitatea (UTA)

Cu durere în suflet anunţăm decesul fulgerător a celui care a fost

HERCSIK ADALBERT (BELA),
în vârstă de 54 ani.

Înmormântarea va avea loc astăzi, 9 iunie 2010, ora 17.00, în Ghioroc.

Fiul Attila şi tata Bela

Cu adâncă durere în suflet anunţ încetarea din viaţă a celei care a fost iubită mamă, bunică, soacră, eminentă croitoreasă

ŞEBU AURELIA
născută FABRIŞ.

Înmormântarea va avea loc joi, 10 iunie 2010, ora 14.00, la cimitirul Pomenirea (Alfa).

Familia îndoliată: fiica Smaranda

Cu nemărginită durere anunţăm trecerea în eternitate a dragei noastre bunici,

înv. AMALIA ŞERBAN,
la venerabila vârstă de 98 de ani.

Înmormântarea va avea loc astăzi, 9 iunie 2010, ora 14,00, de la Capela Cimitirului Eternitatea (UTA). Dumnezeu să o odihnească în pace!

Corina, Sandu, Adrian şi Valentina

Cu adâncă durere în suflet anunţăm trecerea în nefiinţă a scumpei noastre mamă, bunică, străbunică

la vârsta de 85 ani

VIŢELAR RAVECA.

Înmormântarea va avea loc astăzi, 9 iunie 2010, ora 16,00 din Aradul Nou, str. Constituţiei nr. 82.

Familia Lazăr-Goina

Cu profundă durere anunţăm decesul celui care a fost tată, socru şi bunic

DUMA NICOLAE,
la vârsta de 89 ani.

Înmormântare va avea loc joi, 10 iunie 2010, ora 13,00, în localitatea Mânerău 236, jud. Arad.

Familia îndoliată

Anunţurile de deces se publică GRATUIT!

Cu profundă durere anunţăm decesul celui care a fost soţ, tată, socru şi bunic,

PAVEL NADIU,
la vârsta de 77 ani.

Înmormântarea va avea loc Astăzi, 9 Iunie 2010, ora 12.00, de la Capela Damian a Cimitirului Eternitatea.

Familia îndoliată

Cu durere în suflet anunţăm că a plecat la îngeri după o lungă şi grea suferinţă iubitul nostru tată, bunic, străbunic

MOŢ IOAN
zis (BUTUCU),
născut în comuna Bocsig.

Înmormântarea va avea loc joi, 10 iunie 2010, în Timişoara, relaţii la telefon 0740.784.588.

Fiul Traian, nora Dora,
nepoţii Luminiţa, Sofica, Călin, Dorian

CONDOLEANŢE

Cu inimile îndoliate, cu sufletele cernite, ne luăm rămas bun de la cel care a fost frate şi cumnat

PETRU HĂLMĂGEAN.

Vei rămâne veşnic în sufletele noastre.

Fratele Ambrosie şi cumnata Susana Hălmăgean

Consternaţi de durere **colegii de la Serviciul Aprovizionare Transport şi Biroul achiziţii** regretă dispariţia fulgerătoare a colegului

PETRU HĂLMĂGEAN

un om între oameni, coleg de nădejde şi prieten deosebit, care a plecat mult prea curând în eternitate, lăsând un gol imens în sufletele noastre. Împărtăşim copleşitoarea durere a familiei îndoliate şi ne rugăm ca Dumnezeu să-i dea puterea de a face faţă acestei cumplite încercări. Adio dragul nostru coleg şi prieten! Nu te vom uita niciodată. Dumnezeu să te odihnească în pace!

✝ Un gând de mângâiere, compasiune şi sincere condoleanţe transmitem colegelor Hălmăgean Lenuţa şi Hălmăgean Codruţa în aceste clipe de grea încercare şi durere pricinuite de decesul fulgerător al celui ce a fost soţ şi tată

HĂLMĂGEAN PETRU
şef serviciu administrativ
Spital Clinic Judeţean de Urgenţă Arad.

Dumnezeu să-l odihnească în pace!

Colegele de la Serviciul Financiar Contabilitate de la Spitalul Clinic Judeţean de Urgenţă Arad

---

Suntem alături de colegele noastre Lenuţa şi Mihaela la dispariţia fulgerătoare a soţului şi tatălui

HĂLMĂGEAN PETRU.

Dumnezeu să-l odihnească în pace!

Serviciul Tehnic al Spitalului Clinic Judeţean de Urgenţă Arad

www.Doliu.ro

Webasto
Feel the drive

Compania doreste să-şi extindă echipa prin recrutarea de

OPERATORI ASAMBLARE

Candidatul ideal va trebui sa îndeplinească următoarele cerinţe:

- ☑ Studii medii
- ☑ Capacitatea de a lucra în cadrul unei echipe
- ☑ Disponibilitate pentru lucru în schimburi
- ☑ Disponibilitate pentru program prelungit
- ☑ Seriozitate şi responsabilitate

Webasto AG, cu sediul în München/Germania, a fost înfiinţată in 1901 ca o afacere de familie. Astăzi are 6.500 de angajaţi în 50 de locaţii la nivel mondial (companii comerciale şi fabrici de producţie). Cu o cifră de afaceri de cca 1,6 mld. EUR (2008), **Webasto** este unul din primii 100 de furnizori auto la nivel mondial.
Domeniile de bază ale companiei includ dezvoltarea şi producţia de sisteme de acoperiş, decapotare şi caroserie, precum şi sisteme de încalzire, climatizare şi ventilaţie pentru automobile, respectiv vehicule comerciale.

Webasto este de mai mulţi ani, numărul 1 mondial în producţia de trape auto şi încălzitoare staţionare.

Fiind o companie de familie, **Webasto** pune mare accent pe responsabilitatile sale locale. **Webasto Romania SRL** si-a început activitatea în iunie 2008, în cadrul Zonei Industriale Zimandu Nou, jud.Arad, şi doreşte sa ramâna în Romania pe termen lung, încurajând angajatii sa facă acelaşi lucru, atât prin salarii competitive cât si prin conditii de munca excelente: un pachet consistent de beneficii, bonusuri, precum si transport gratuit.

Daca doriti sa va alaturati echipei noastre, trimiteti un Curriculum Vitae prin fax la nr: **0257/203057**, prin e-mail la adresa: **recrutare@webasto.de** sau la sediul societatii noastre din Zimandu Nou, Zona Industriala FN, jud.Arad. Se vor contacta doar persoanele selectate în vederea sustinerii interviului.

(H-908223)

Ca să poţi pleca liniştit în vacanţă cumpără acum din magazinele Verbiţă uleiul şi filtrul de ulei pentru maşina ta iar noi îţi oferim
GRATUIT:
manopera la schimbul de ulei şi verificarea maşinii
în 18 puncte de control !

OFERTA VALABILA PENTRU TOATE TIPURILE DE AUTOTURISME

Informaţii la telefon: 0733.103.049
Detalii despre ofertă se găsesc în regulamentul promoţiei pus la dispoziţie pe www.verbita.ro sau în reţeaua de magazine Verbiţă.

(H-110964)
S.C. ANGAJEAZĂ:
● ŞOFERI.CU EXP+A.D.R ● MECANIC
● VOPSITOR AUTO ● MUNCITOR
INFORMAŢII LA TEL 0744784492

Top Security Arad P-ţa Sârbească 1
0257/281.410, 0770.730.044, 0752.441.419
angajează: **ingineri, tehnicieni, electronişti automatizări, electricieni activităţi sisteme alarmă.**
Experienţa constituie avantaj. Salarizare atractivă.
Organizăm şcolarizare agenţi pază 500 lei plata rate.
(H-114278)

Pensiunea Restaurant Roberto
Organizăm ieftin în mod profesionist
● Nunţi ● Botezuri ● Aniversări
● Petreceri tip corporate ● Petreceri pentru copii
Încercăm să transformăm orice eveniment într-un spectacol fără a face compromisuri la calitate. Tel. 0722.348.103
(H-106037)

PRIMĂRIA MUNICIPIULUI ARAD
Biroul de Informare Cetăţeni

ANUNŢ DEZBATERE PUBLICĂ

Primăria Municipiului Arad anunţă organizarea dezbaterii publice având ca temă următorul proiect de hotărâre:
Proiect de hotărâre privind „Gospodărirea Municipiului Arad"– iniţiativa primarului.
Dezbaterea va avea loc **vineri, 11.06.2010,** de la **orele 15.00,** în **Sala festivă a Palatului Administrativ.**
Cetăţenii sunt invitaţi să îşi exprime părerea cu privire la acest proiect.
Toate recomandările formulate în cadrul dezbaterii vor fi înaintate Consiliului Local al Municipiului Arad.
Proiectul de hotărâre poate fi studiat la Biroul de Informare Cetăţeni – camera 2, Serviciul Relaţii cu Publicul – camera 5 şi pe site-ul Primăriei Arad la adresa www.primariaarad.ro
Informaţii suplimentare se pot obţine la numărul de telefon 0257/281850, interior 303.
(H-117657)

Sc Eurest Srl
angajează pentru cantina Ineu
asistent supervisor
Tel 0741200071
(H-114409)

Sc Atlassib Srl *angajează*
şoferi microbus/autocar, categoriile BCDE (toate),
minim 3 ani vechime ca şofer.
Domiciliul în Arad sau împrejurimi
Informaţii la telefon 0742105299
(H-116699)

S.C. SIRE S.R.L.
angajează **operatori asamblare cablaje - femei.**
Condiţii minime: *absolvenţi a 10 clase, sau şcoală profesională tehnică. Experienţa constituie un avantaj.*
Telefon 0257/218748 sau la sediul societăţii, str. Zimandului F.N.
(H-99524)

PRIMĂRIA ORAŞULUI CHIŞINEU-CRIŞ, JUDEŢUL ARAD

VINDE

în data de joi 17 iunie 2010, ora 10, prin licitaţie publică deschisă terenuri pentru construirea de locuinţe, situate în intravilanul localităţii CHIŞINEU-CRIŞ zona „HADA".

Caietul de sarcini poate fi cumpărat cu preţul de 150 lei de la sediul Primăriei din Chişineu-Criş str. Înfrăţirii nr. 97. Înscrierile se pot face până miercuri 16 iunie 2010 ora 14,00.

Informaţii suplimentare la telefoanele:
- 0257 350 044
- 0257 350 098
(H-117420)

SYSTRONICS
A COMPANY OF CICOR TECHNOLOGIES

Zona Parc Industrial Nord-Vest FN, Arad, România
Societate comercială cu capital integral elveţian având activităţi de producţie electronică, test, cercetare pentru piaţa UE şi Elveţia

Angajează
Montatoare subansamble
Operatori linie SMD

Cerinţe:
- Studii medii
- Indemanare, rabdare, acuitate vizuala buna
- Experienta in domeniu constituie avantaj

Se ofera: salariu motivant, transport gratuit (din Arad si Sanmartin), tichete de masa din prima zi de angajare, bonusuri si prime periodice

Cererile de angajare se completeaza la sediul societatii sau va invitam sa trimiteti un CV la **nr fax 0257.216.733**

ANIVERSARE

Cu ocazia împlinirii a 25 de ani de căsătorie, cu bune şi rele, a familiei
BLIDAR DOREL şi MARIANA,
fiul Adrian le urează multă sănătate, fericire şi un călduros
LA MULŢI ANI
la bine şi la greu!

La multi ani!

Suntem alături de colega noastră, Codruța Hălmăgean, în aceste clipe de grea încercare, pricinuite de pierderea tatălui drag,

HĂLMĂGEAN PETRU.

Transmitem un gînd de mângâiere, compasiune şi sincere condoleanţe familiei îndoliate!

Colegele Florentina, Monica şi Simina

Întregul colectiv al Serviciului Administrativ şi auditorul intern al Spitalului Clinic Judeţean de Urgenţă Arad, cu adâncă durere în suflet se despart pentru totdeauna de un om extraodinar şi de cel mai bun şef, domnul

PETRU HĂLMĂGEAN,

şef birou administrativ.

Prezentăm familiei îndoliate sincere condoleanţe!

O inimă a încetat să mai bată un suflet nobil s-a ridicat la cer şi pleacă departe de noi, dar mai aproape de Dumnezeu. Un omagiu, o lacrimă şi o floare pentru verişorul nostru

PETRU HĂLMĂGEAN.

Fam. Ilisie şi Cioban

Sincere condoleanţe familiei Hălmăgean pentru pierderea fulgerătoare a unuia din distinşii colaboratori a CSM Arad.

Aducem pe această cale un ultim omagiu şi întreaga noastră compasiune şi suntem alături de Lenuţa şi Mihaela la trecerea în veşnicie a celui care a fost soţ şi tată

HĂLMĂGEAN PETRU.

Dumnezeu să-l odihnească în pace!

Fam. Burcă Aurel, Luci şi Graţiela

O inimă a încetat să mai bată, un suflet bun s-a ridicat la cer lăsând în urmă o nemărginită durere şi un dor imens al nostru cumnat

PETRE HĂLMĂGEAN.

Nu te vom uita niciodată!

Ghiţă, Roji şi Daniel Boari

Împărtăşim durerea colegei noastre Hălmăgean Lenuţa în aceste momente triste când se desparte de soţul ei,

HĂLMĂGEAN PETRU.

Sincere condoleanţe!

Milica, Dana şi Luci

Colectivul secţiei Medicină Internă a Spitalului Clinic Municipal Arad este alături de dr. Teglas Cristina, medic rezident, în aceste momente grele, pricinuite de decesul bunicului. Sincere condoleanţe!

Un ultim omagiu şi sincere condoleanţe celui care a fost

NADIU PAVEL.

Dumnezeu să-l odihnească în pace!

Familia Coca

Un ultim omagiu şi sincere condoleanţe pentru familia greu încercată la decesul vecinului şi prietenului nostru

NADIU PAVEL.

Fam. Ciongradi Ştefan şi Moş Adrian

Un gând de mângâiere, compasiune şi sincere condoleanţe colegei noastre director Monica Nadiu în clipele grele pricinuite de decesul socrului, domnul

NADIU PAVEL.

Dumnezeu să-l odihnească în pace!

Colegii de la D.A.D.R. Arad

Un ultim omagiu şi regrete pentru

NADIU PAVEL.

Condoleanţe familiei!

Familia Orboi

Îmi iau rămas-bun de la vecinul

NADIU.

Sincere condoleanţe familiei îndoliate!

Avocat Florica Fantaziu

Sincere condoleanţe domnului Dorin Nadiu şi familiei pentru nemângâiata pierdere.

Familia Kelemen

Sincere condoleanţe familiei Nadiu la pierderea celui care a fost

NADIU PAVEL.

Dumnezeu să-l ierte!

Familia Ştefan Pascu

Un gând mângâiere, compasiune şi sincere condoleanţe familiei Nadiu, în durerea pricinuită de moartea fulgerătoare a soţului şi tatălui drag

NADIU PAVEL.

Sincere condoleanţe!

Fam. Şterţl Ioan, Florica, Monica şi Cristian, Irina

Suntem alături de colegul nostru Nicolae Vârvan în aceste clipe dureroase pricinuite de despărţirea de mama soacră,

ŞEBU AURELIA

transmiţând sincere condoleanţe familiei îndoliate.

Colectivul S.C. Central S.A. Arad

S-au scurs trei ani de când l-am condus pe ultimul drum pe iubitul nostru soţ, tată şi bunic

(mr. r) PAŞCA TEODOR.

Dumnezeu să-l odihnească în pace!

Colectivul F.I.A.T.P.M. transmite sincere condoleanţe colegei Tolan Iolanda în durerea pricinuită de pierderea mamei soacre.

Publicitate 0257/210.775

In aceste clipe de grea incercare, suntem alaturi de Bebe si Rodi si ne exprimam regretul pentru trecerea prematura in nefiinta a celui care a fost tata si sot,

SIPOS MIHAI ADRIAN

Sergiu, Bogdan, Pipe, Paul, Oli si Cristi

Cu tristeţe şi multă durere în suflet ne despărţim de cea care a fost mamă, soacră şi bunică,

ŞERBAN AMALIA (MAMI).

Fam. dr. Şerban Dorel

Suntem alături de familia Duma Nicolae Mihaiu în dureroasele clipe ale despărţirii de tatăl său. Sincere condoleanţe, Dumnezeu să îl odihnească în pace!

Colegii de muncă şi salariaţii de la birourile din Arad, ferma Sederhat, ferma Mândruloc şi dispensarul veterinar Vladimirescu, jud. Arad

Suntem alături de Violeta Duncă în aceste momente grele pricinuite de trecerea la cele veşnice a tatălui său. Sincere condoleanţe!

Părinţii şi copiii de la Centrul de Reabilitare şi Integrare Socioprofesională UTA

Colegii de la Direcţia de Dezvoltare şi Asistenţă Comunitară Arad transmit sincere condoleanţe colegei Dunca Violeta la marea pierderea suferită prin decesul tatălui. Dumnezeu să-l odihnească!

Sincere condoleanţe şi întreaga noastră compasiune colegei noastre Beleiu Andreea în aceste momente de grea încercare pricinuită de decesul tatălui,

BELEIU GHEORGHE.

Condoleanţe familiei!

Colegii clasei 12 G şi diriginta

Suntem alături de colega noastră Claudia Beleiu, la marea durere pricinuită de moartea fulgerătoare a tatălui ei drag,

GHEORGHE BELEIU.

Colectivul clasei 12A promoţia 2008 alături de d-na dirigintă Radu Iuliana

COMEMORĂRI

Azi se împlinesc 11 ani de când dragul nostru soţ şi tată

GHILINŢĂ FĂNEL,

din Lipova

nu mai este printre noi. O clipă de aducere aminte pentru cei care l-au cunoscut. Nu te vom uita niciodată.

Soţia Mariana, fiul Fănel cu Mihaela şi fiica Diana cu soţul Mihai şi nepoata Elisa

Preluarea anunţurilor pentru următoarea zi se face până la ora 15.00 la ambele sedii, cu excepţia anunţurilor de deces, care se primesc până la ora 18.00, la sediul din Bd. Revoluţiei 81.

Autorităţile nu i-au dat viză de intrare

LONDRA. Solistul american Chris Brown şi-a amânat turneul pe care urma să îl susţină începând de astăzi în Marea Britanie deoarece autorităţile britanice nu i-au acordat viza de intrare în ţară, motivând că acesta este vinovat de o infracţiune penală gravă, informează BBC.

În februarie 2009, Chris Brown a fost condamnat la muncă în folosul comunităţii, după ce a agresat-o pe fosta sa iubită, celebra cântăreaţă Rihanna. Concertele solistului ar fi trebuit să înceapă astăzi la Glasgow, urmând să continue la Manchester şi Cork.

Organizatorii i-au sfătuit pe cei care au bilete la aceste concerte să le păstreze, pentru că show-urile vor fi reprogramate.

SURSA: NEWSIN

CLIPUL ZILEI

Ora de joacă

Dacă nu aveţi cui să lăsaţi copilul într-o zi foarte încărcată, cel mai bine este să optaţi pentru un câine. Bebeluşul din imagini se distrează de minune în compania acestuia, mai ales că patrupedul din rasa Collie este pus tot timpul pe şotii.

Vezi **http://www.aradon.ro/stiri/Youtube/articol/ora-de-joaca/cn/news-20100608-02333022**

PREMIERĂ

Copiii actorului Will Smith, Jaden Smith şi Willow Smith, au fost prezenţi la premiera filmului „The Karate Kid", la Los Angeles. FOTO: EPA

Agăţat de trenul de aterizare

LONDRA. Un român a supravieţuit, deşi îngheţase bocnă, unei curse Viena-Londra agăţat de trenul de aterizare al avionului, relatează Austrian Independent.

Bărbatul de 20 de ani „îngheţase bocnă stând agăţat de trenul de aterizare" al avionului companiei United Arab Emirates, care aterizase pe aeroportul Heathrow duminică. Avionul aterizase pe aeroportul din Viena joi, apoi plecase spre Londra duminică seară.

Românul a supravieţuit doar pentru că avionul, care era gol, era nevoit să zboare la altitudine joasă din cauza unei furtuni.

Poliţia din Viena a refuzat să comenteze. Autorităţile britanice urmează să îl chestioneze pe bărbat, internat într-o clinică londoneză din cauza hipotermiei.

SURSA: NEWSIN

„Adrian Pintea", marca soţiei

BUCUREŞTI. Marca „Adrian Pintea" rămâne la soţia actorului, Lavinia Pintea, a decis ieri Tribunalul Bucureşti, care însă a stabilit că marca nu va mai putea fi folosită pentru toate categoriile de produse pentru care fusese înregistrată iniţial la OSIM, după cum a cerut sora artistului, Rodica Austin. Astfel, instanţa a admis în parte contestaţia Rodicăi Austin şi a decis că marca „Adrian Pintea" nu mai poate fi folosită pentru produse de igienă şi spălare, pentru aparate şi instrumente ştiinţifice, îmbrăcăminte şi încălţăminte, băuturi alcoolice, tutun, servicii de alimentaţie publică şi servicii medicale. Decizia instanţei nu este definitivă şi poate fi atacată cu recurs.

SURSA: NEWSIN

O răscumpărare de 16 milioane

HABAROVSK. Nepoata unui om de afaceri cunoscut din oraşul Habarovsk, din Extremul Orient rus, a fost răpită, iar atacatorii cer o răscumpărare de 16 milioane de dolari, relatează marţi presa rusă citată de RIA Novosti. Maria Mamurina, nepoata omului de afaceri Igor Nekliudov, a fost răpită luni de persoane aflate într-o maşină Subaru Leone. Autorităţile au găsit ulterior automobilul ars. Poliţia nu a oferit alte detalii, precizând doar că a fost lansată o anchetă în acest dosar.

SURSA: NEWSIN

Va juca rolul unei infractoare

LOS ANGELES. Sandra Bullock, recompensată anul acesta cu un Oscar pentru rolul din „The Blind Side", va juca din nou alături de Ryan Reynolds în comedia de acţiune „Most Wanted". Noua peliculă este un proiect al scenaristului Peter Chiarelli, care a lucrat şi la „The Proposal", în care cei doi au jucat împreună. În „Most Wanted", Bullock va juca rolul unei infractoare, iar Reynolds va fi agentul FBI care o va escorta.

SURSA: NEWSIN

Sandra Bullock FOTO: EPA

MIHAELA

Este o persoană sociabilă, descurcăreaţă, fotogenică.

www.aradon.ro
Mai multe poze cu Mihaela

SALVAT

Un pui de căprioară este salvat de un cetăţean din satul polonez Slupcza. Polonia, Slovacia şi Ungaria se luptă cu inundaţiile şi mii de persoane au fost evacuate. FOTO: EPA

Clienţii lor, „aşa cum sunt"

O reclamă McDonald's care prezintă un tânăr homosexual stârneşte controverse în Franţa.

PARIS. Lanţul de restaurante fast-food McDonald's a stârnit controverse în Franţa, unde şi-a lansat prima reclamă televizată în care apare ca personaj un tânăr homosexual, potrivit presei internaţionale de specialitate.

Reclama, creată de agenţia Euro RSCG, care invită clienţii să vină la fast-food „aşa cum sunt", prezintă un tânăr care se uită la o fotografie şi apoi îşi sună partenerul pentru a-i spune că îi simte lipsa. Tatăl tânărului se întoarce de la tejgheaua fast-food-ului spunându-i: „E păcat că eşti la un colegiu de băieţi. Toate fetele ar fi alergat după tine". Fraza spusă de tată este urmată de un zâmbet crispat al tânărului, care încă nu a dezvăluit familiei orientarea sa sexuală. Reclama, regizată de Xavier Giannoli, care a mai realizat spoturi pentru Volkswagen Polo, a fost încărcată pe siteul de partajare de videoclipuri YouTube, unde are peste 150.000 de vizualizări.

Reclama a fost regizată de Xavier Giannoli FOTO: EPA

Prezentatorul Fox News Bill O'Reilly a cauzat controverse după ce a râs de reclama McDonald's, făcând o paralelă între lanţul de restaurante şi organizaţia teroristă Al Qaida. Organizaţiile nonguvernamentale din domeniul minorităţilor sexuale au cerut prezentatorului să-şi ceară public scuze pentru remarca făcută.

Reprezentanţii companiei McDonald's au declarat că reclama televizată are ca scop recunoaşterea diversităţii clienţilor lanţului de restaurante din Franţa. **SURSA: NEWSIN**

Explozie la conducta de gaz

TEXAS. O conductă subterană de gaz natural a explodat luni în districtul Johnson din Texas, provocând moartea unei persoane şi rănind alte cel puţin cinci, înainte ca autorităţile să închidă fluxul de gaz, relatează CNN.

Şeful departamentului local de pompieri, Clint Ishmael, a declarat că dintre cei 13 membri ai echipei care lucra la conductă în momentul producerii exploziei unul şi-a pierdut viaţa.

„Era o echipă care lucra la conductă şi, aparent, au rupt-o cumva şi au provocat explozia", a declarat Chester Nolen, un oficial local. Nolen a spus iniţial că trei persoane şi-au pierdut viaţa în deflagraţie, dar ulterior a retractat afirmaţia.

Flăcările erau vizibile de la 12 kilometri, a adăugat el.

Cinci persoane au fost internate, dar starea lor este stabilă.

Conducta este deţinută de compania Enterprise Products, din Houston, care nu a putut fi contactată.

Conducta a explodat în cursul după-amiezii, iar oficialii au reuşit să întrerupă fluxul de gaz după mai mult de două ore. **SURSA: NEWSIN**

Enterprise Products dă explicaţii presei FOTO: EPA

Robbie şi Gary FOTO: FAN

Lansează un single împreună

LONDRA. Foştii componenţi ai trupei Take That, Robbie Williams şi Gary Barlow, înregistrează împreună single-ul „Shame", pe care îl vor lansa pe 4 octombrie, informează presa internaţională.

Cei doi cântăreţi nu au mai înregistrat împreună de 15 ani, când Robbie Williams a părăsit trupa Take That.

Single-ul „Shame" a fost compus de cei doi şi va fi inclus pe următorul album al lui Robbie Williams, „In and Out of Consciousness: The Greatest Hits 1990-2010", prin care Williams îşi va marca cei 20 de ani de carieră.

Gary Barlow şi Robbie Williams au mai cântat împreună în noiembrie 2009, în concertul caritabil „Children in Need". **SURSA: NEWSIN**

Jon Bon Jovi FOTO: EPA

Concert pe acoperişul arenei O2

LONDRA. Rockerii de la Bon Jovi au susţinut, luni, un concert pe acoperişul faimoasei arene O2 din Londra, trupa devenind astfel prima din lume care a cântat în acel spaţiu. Cu acest eveniment trupa a început o serie de concerte pe care le va susţine timp de o lună pe arena O2. Concertul susţinut pe acoperiş a putut fi văzut de fani pe ecrane speciale. **SURSA: NEWSIN**

FONDAT 1989, APARE LA ARAD, TEL. 0257/281.802, E-MAIL: REDACTIA.JURNALARADEAN@INFORMMEDIA.RO; PUBLICITATE.JURNALARADEAN@INFORMMEDIA.RO

Viceprimarul Geanina Pistru a făcut verificări la locuinţele sociale
PAGINA 3

JURNAL ARĂDEAN

Poartă bentiţe de păr, indiferent de vârstă şi stilul adoptat
PAGINA 11

JOI
10 IUNIE 2010
ANUL XXII, NR. 6061
16 PAGINI - 1,2 LEI

31° Temperaturile se vor situa între 19 şi 31 grade. Vântul va sufla cu 14 km/h

DIMINEAŢA | AMIAZA | SEARA

Heroină găsită la Nagylak

73 de kilograme de heroină descoperite de vameşii maghiari într-o maşină care a tranzitat România şi a ieşit prin Nădlac.

NAGYLAK. O echipă a Direcţiei pentru Accize şi Operaţiuni Vamale a oprit marţi seara, la intrarea în Ungaria, pe Drumul Naţional 43, un autoturism marca KIA înregistrat în Bulgaria. În autoturism se aflau doi bărbaţi de cetăţenie bulgară care călătoreau spre Cehia.

Oamenii legii au cerut şoferului să deschidă portbagajul maşinii, pentru a putea face un control amănunţit. În acel moment au observat că roata de rezervă nu este aşezată în locul ei din portbagaj. Când au scos roata de rezervă din maşină, inspectorii au văzut că dedesubt era amenajat un loc special în care se zăreau o mulţime de pachete legate cu bandă scoci. La finalul controlului, oamenii legii au anunţat că au făcut o captură record de droguri. În maşina bulgarilor se aflau ascunse 193 de pachete cu heroină, în total 73 de kilograme de droguri.

Valoarea estimată a capturii este de un miliard de forinţi (3,5 milioane euro). Cei doi bărbaţi au fost reţinuţi. Interesant este faptul că cei doi bulgari au tranzitat toată România fără a trezi vreo suspiciune. Traficanţii au intrat în ţara noastră prin vama Giurgiu şi au ieşit pe la Nădlac. În niciunul dintre punctele de frontieră nu le-a fost depistată încărcătura ilegală.

A fost de ajuns un simplu control de rutină al maghiarilor pentru a depista una dintre cele mai mari încărcături de droguri descoperite vreodată în zonă. Acest nou caz ar putea pune Poliţia de Frontieră într-o lumină proastă.

JA- S.B., A.G.

Pe holurile tribunalului FOTO:JA

Ultimii martori în procesul Falcă

ARAD. Şase martori, printre care doi foşti viceprimari, au fost audiaţi ieri, timp de mai bine de şapte ore, în procesul în care este judecat primarul Aradului. Au mai rămas de ascultat doar trei, citaţi deja, dar care nu s-au prezentat până acum la instanţă. Următoarea înfăţişare în procesul anului a fost stabilită de judecător pe 28 iunie. /P.8

Rata şomajului o ia la vale

ARAD. Luna mai a fost prima lună, după luni bune de stabilizare, când numărul şomerilor arădeni a scăzut sub pragul de 14 mii. Actuala rată a şomajului clasează, la nivel naţional, judeţul nostru pe locul al noualea. /P.12

Policlinica Ineu, locul incriminat FOTO:V.O.

Acuzaţii de malpraxis la Ineu

ARAD. Un medic ineuan este acuzat de malpraxis de o pacientă căreia i-ar fi perforat uterul în timpul unei intervenţii pentru întreruperea sarcinii. Femeia a ajuns în stare gravă la Spitalul Matern din Arad, unde a fost stabilizată. /P.5

RESTANŢE

Restanţele mai mari de 30 de zile înregistrate de persoanele fizice.

		mld. lei
aprilie	2009	1,58
iunie	2009	1,83
septembrie	2009	2,4
noiembrie	2009	2,7
ianuarie	2010	3,26
martie	2010	3,62
aprilie	2010	3,99

Grafica: Jurnal arădean, sursa: BNR

„MONDIALUL" ÎNCEPE AZI

Fanii sud-africani au dat deja, tonul, fastuoasei deschideri a Campionatului Mondial de fotbal. Astăzi, Shakira şi Freshlyground vor cânta imnul oficial al competiţiei în concertul care prefaţează cea mai importantă competiţie a anului. FOTO:EPA

Măsură fără precedent printre arbitri

15 „fluieraşi" au fost suspendaţi de noua Comisie Judeţeană, pentru comportare iresponsabilă.

ARAD. Acţiune în forţă a lui Claudiu Tripa şi a colegilor săi de la Comisia Judeţeană de Arbitri. Tot lotul de „fluieraşi", care a participat luni la „patrulaterul" de la Bekescsaba, a fost suspendat datorită comportamentului iresponsabil de la primul joc al acţiunii din Ungaria, cel cu Timişoara, când o parte din „jucatorii" arădeni l-au înconjurat şi bruscat pe arbitrul Ciprian Dansa. „Cavalerul fluierului" din Oradea a dictat un penalty imaginar pentru timişoreni, moment în care arădenii au luat foc şi s-au năpustit asupra „hoţului". În acel moment, Olariu a primit cartonaşul roşu, iar echipa arbitrilor de la noi a vrut să părăsească terenul. Tripa a considerat că atitudinea „elevilor" săi a fost una inadmisibilă, aşa ca s-a hotarât reţinerea de la delegări a întregii echipe, pentru etapa de la finalul săptămâni. Cei 13 suspendaţi sunt următorii: Mircea Ardelean, Loredan Bogdan, Dorinel Herţeg, Răzvan Cadar, Cristian Trif, Gabriel Hărduţ, Laurenţiu Olariu, Ligius Ghiţă, Paul Barta, Sorinel Rotaru, Alin Deac, Alex. Gornic, Flavius Rita. Tripa a anunţat că şi observatorul Doru Herţeg va sta o etapă, iar pentru comportare necuviincioasă în jocurile arbitrate, E. Cristea şi S. Mocanu se vor „bucura" de aceeaşi sancţiune.

JA - L.S.

O gamă diversă de meserii FOTO:FAN

50 de ani de învăţământ

CHIŞINEU CRIŞ. La jumătate de secol de existenţă, Grupul Şcolar Chişineu Criş păstrează meseriile tradiţionale ale şcolii dar, în timp, au apărut şi calificări noi care răspund cerinţelor actuale de pe piaţa muncii, astfel încât cei 780 de elevi, veniţi din 22 localităţi să-şi facă o meserie, au şanse reale de angajare. /P.6

Snopită în bătaie de concubin

PECICA. O femeie din Pecica a ajuns în stare gravă la spital după ce a fost snopită în bătaie de iubit. Tânăra a fost opărită cu apă fiartă, arsă cu ţigara şi bătută cu bestialitate. /P.8

Giovanni Catanzariti nu e convins că vin noi investitori FOTO:L.S.

Vin investitorii noi la UTA

ARAD. Oficialităţile locale au anunţat că „Bătrâna Doamnă" îşi va cunoaşte noii şefi în cursul zilei de vineri. Chiar şi conducătorii au fost înştiinţaţi, dar aceştia nu cred nimic până nu văd. Echipa nu va şti nimic, deoarece joacă vineri la Craiova. /P.9

Pensionarii revoltaţi ies la miting

ARAD. Astăzi, în Piaţa Avram Iancu, de la orele 10.00 bunicii şi părinţii arădenilor se adună pentru a-şi striga revolta. Indiferent de numărul lor, imaginea acestor oameni ajunşi la o vârstă respectabilă care sunt nevoiţi să iasă în stradă pentru a-şi apăra dreptul, va fi cu siguranţă tulburătoare. /P.5

SC UNIVERSUL VERDE SRL
Vă oferim toată gama de:
- Arbori şi arbuşti ornamentali
- Pomi fructiferi anul 3 de la 20 lei
- Butaşi struguri de masă 5 lei
Tot materialul săditor este certificat şi garantat
Adresa: str. Pădurii nr. 24, (piaţa Obor)
Tel: 0257/270 090, Fax: 0357/408 345
E-mail: info@universulverde.ro; Site: www.universulverde.ro
• Orar: Luni - Vineri 08:30 - 13:00; 14:00 - 18:00
Sâmbătă - Duminică 08:30 - 12:30
Vă aşteptăm

BANI

Administraţia Parcului Natural Lunca Mureşului este gata să pună la bătaie peste 350.000 de lei pentru a aduce la cunoştinţa populaţiei problemele de mediu cu care se confruntă aria protejată. În acest sens a fost organizată o licitaţie pentru un contract de achiziţii publice. /P.3

FOTO: JA

9 771220 748041 10136

REMEMBER: 10 IUNIE

323 î.Hr. A încetat din viaţă Alexandru cel Mare (n. 356 î.Hr.)

1580 A murit Luis de Camões, poet portughez (n. 1524)

1819 S-a născut Gustave Courbet, pictor francez (d. 1877)

1860 S-a născut soprană Hariclea Hartulari Darclée (d. 1939)

1880 S-a născut André Derain, pictor francez (d. 1954)

1915 S-a născut Saul Bellow, scriitor american (d. 2005)

1918 A murit Arrigo Boito, compozitor şi poet italian (n. 1842)

1921 S-a născut Prinţul Philip, duce de Edinburg, din 1947 este căsătorit cu regina Elisabeta a II-a a Angliei

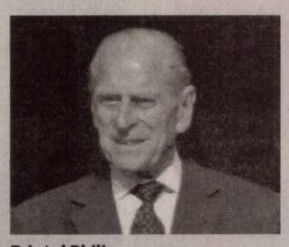

Prinţul Philip

1931 S-a născut Dan Constantinescu, compozitor român (d. 1993)

1949 A murit Sigrid Undset, scriitoare norvegiană (n. 1882)

1967 A încetat războiul de şase zile dintre Israel, Siria, Egipt şi Iordania

1967 A încetat din viaţă Spencer Tracy, actor american (n. 1900)

2004 A încetat din viaţă cântăreţul şi pianistul american Ray Charles (n. 1930)

COMENZI TAXI

ALFA PLUS 949; 349.349
TAXI ALFA 945; 22.88.88; 25.25.26; 0723-200.301; 0745-50.60.70
TAXI ARAD 940; 0722-755.440; 0740-252.101
FAVORIT 280.000; 281.111; 0740-083.333; 0724-409.992

AU PLECAT DINTRE NOI

Dragostin Iagoda (1926), Şerban Amalia (1911), Beleiu Petru Gheorghe (1965), Kecskeres Victoria (1932), Păiuşan Aurel (1929), Sârb Maria (1938), Spinanţ Iustina (1935), Cozma Daniela Alexandra (2010), Duma Iovu (1957), Păcurariu Doina Magdalena (1932).

TELEFOANE UTILE

☎INFORMAŢII TELEFONICE: 118.932; ☎ROBOT: 1958; ☎APEL UNIC DE URGENŢĂ: 112; ☎PRIMĂRIA ARAD: Program de relaţii cu publicul, luni-vineri 8-20. Tel.: 0257/284.744; tel. centrală: 0257/281.850; ☎S.C. E.ON GAZ ROMÂNIA - Sucursala Arad :0357/403.321; ☎DERANJAMENTE ELECTRICITATE: 0257/929; ☎INFORMAŢII CFR: 0257/231.777; ☎PROTECŢIA CONSUMATORULUI: 0257/257.049;

SUDOKU

REGULI: În fiecare bloc sunt câteva cifre între 1 şi 9, stabilite dinainte. Acestea trebuie completate cu cifrele lipsă, în aşa fel încât fiecare număr să figureze o singură dată. De asemenea, cifrele de la 1 la 9 trebuie să figureze o singură dată atât pe rândurile orizontale cât şi pe coloanele verticale ale celor nouă blocuri luate împreună.

ÎNCEPĂTORI

.	4			2			8	
1	5		6		7		9	4
		2	4	8	1	3		
	2	1	5		4	9	3	
7		4		9		5		6
	8	9	3		6	4	7	
		7	2	6	3	8		
8	6		1		9		2	3
	1			5			4	

AVANSAŢI

	5			6			8	
	8	1	9		5	7	4	
9		7				3		2
			5	1	6			
	9			3			6	
			4	9	2			
7		6				5		8
	1	2	6		3	4	9	
	4			7			2	

Soluţiile jocurilor din numărul precedent:

ÎNCEPĂTORI

3	4	6	9	2	5	1	8	7
1	5	8	6	3	7	2	9	4
9	7	2	4	8	1	3	6	5
6	2	1	5	7	4	9	3	8
7	3	4	8	9	2	5	1	6
5	8	9	3	1	6	4	7	2
4	9	7	2	6	3	8	5	1
8	6	5	1	4	9	7	2	3
2	1	3	7	5	8	6	4	9

AVANSAŢI

3	8	5	4	6	1	2	7	9
2	4	9	7	3	8	6	1	5
6	1	7	5	2	9	4	3	8
4	5	8	6	7	2	1	9	3
7	6	1	3	9	4	5	8	2
9	3	2	1	8	5	7	6	4
1	2	3	8	5	7	9	4	6
8	9	4	2	1	6	3	5	7
5	7	6	9	4	3	8	2	1

UNDE MERGEM în Arad

CINEMA

DACIA „Poliţai în misiune" (SUA) orele 14; 17; 20.

ARTA „Anticristul" (Danemarca) orele 14; 17.30; 20.

TEATRU

„Codrii" de David Mamet. Regia – Alexandru Berceanu; Decorul – Doru Păcurar; Costumele – Oana Văran (vineri, 11 iunie, ora 12, sala Studio)

CONCERTE

TRIBUNA TINERELOR TALENTE. Dirijor: Dorin Frandeş; Solişti: Demeny Balazs - Academia de muzică „Franz Liszt" Budapesta, Toth Viktor - Liceul de muzică Szeged, Ştefan Cazacu - Liceul de muzică „George Enescu" Bucureşti; În program: Franz Liszt - Totentanz, Carl Maria von Weber - Concertul nr. 1 în fa minor pentru clarinet, Piotr Ilici Ceaikovski - variaţiuni rococo pentru violoncel şi orchestră (joi, 10 iunie, ora 19.30, în sala Palatului Cultural)

EXPOZIŢII

MUZEUL DE ARTĂ ARAD (str. Gh. Popa 2-4, et. II - Sala Ovidiu Maitec): Expoziţia sculptorului austriac Adrian Uncruţ „Cunoscut. Recunoscut" (9-17).

COMPLEXUL MUZEAL ARAD (Palatul Cultural, Piaţa G. Enescu 1): Expo cu fluturi „ARMONII CROMATICE II" (orele 9-17)

SĂNĂTATE

MEDLINE SERVICE - injecţii, pansamente, perfuzii, recoltări analize la domiciliu, 7 zile din 7. Tel. 0257.338.578; 0728.285.762; 0728.285.760.

PIEŢE, TÂRGURI

Astăzi este zi de piaţă agroalimentară la Curtici, Sebiş, Bata, Cermei, Zădăreni, Ghioroc, Săvârşin, Secusigiu, Sântana, Târnova, Zăbrani, Zerind. Tot astăzi au loc târguri săptămânale la Curtici, Sebiş, Cermei, Săvârşin, Secusigiu, Zerind.

Scoala de Soferi
AUTO CUSTOM MOTO
Fondat 1995
www.custom.go.ro
0257.254196 - 0740972900
www.romjob.ro
PORTAL NATIONAL DE LOCURI DE MUNCĂ
www.aradon.ro

HOROSCOP

BERBECUL (III.21.-IV.20.)
Puteţi fi optimist: aveţi şanse să găsiţi modalitatea optimă şi să obţineţi sprijin financiar. Cu sănătatea staţi bine, dar vă sfătuim să acordaţi mai mult timp odihnei.

GEMENII (V.21.-VI.21.)
Dimineaţa s-ar putea să aveţi dificultăţi financiare, dar reuşiţi să le depăşiţi destul de uşor. Talentul, creativitatea şi originalitatea vă asigură succesul în societate.

LEUL (VII.23.-VIII.23.)
Zi obositoare, cu multă alergătură dar veţi vedea că a meritat efortul. Se pare că vă pregătiţi pentru o călătorie importantă, ce poate reprezenta un mare pas în carieră.

BALANŢA (IX.24.-X.23.)
Puteţi să cumpăraţi o casă nouă sau să faceţi un schimb de locuinţă. O femeie mai în vârstă din familie se opune planurilor dumneavoastră, dar să nu vă lăsaţi influenţat.

SĂGETĂTORUL (XI.23.-XII.21.)
Găsiţi soluţii originale pentru problemele de la locul de muncă. După-amiază s-ar putea ca o persoană mai în vârstă să vă facă tot felul de reproşuri.

VĂRSĂTORUL (I.21.-II.20.)
Aveţi idei originale, care vă ajută să obţineţi câştiguri suplimentare. Un fost coleg vă propune să colaboraţi într-o afacere sau vă oferă un nou loc de muncă.

TAURUL (IV.21.-V.20.)
Se anunţă o zi de neuitat, cel puţin pe plan sentimental. S-ar putea chiar să luaţi decizia de a vă căsători. Pe plan financiar, nu este cazul să vă faceţi griji.

RACUL (VI.22.-VII.22.)
Aveţi norocul să faceţi cunoştinţă cu o persoană importantă, cu experienţă în afaceri. S-ar putea ca această întâlnire să vă stimuleze să faceţi planuri îndrăzneţe.

FECIOARA (VIII.24.-IX.23.)
O rudă mai în vârstă vă ajută cu bani, dar vrea să-şi impună ideile. Evitaţi cearta, pentru că riscaţi să rupeţi relaţiile! În general, ar fi bine să evitaţi discuţiile.

SCORPIONUL (X.24.-XI.22.)
Aveţi o zi bună pe plan profesional şi în viaţa particulară. Dimineaţa, sunteţi plin de energie şi reuşiţi să-i mobilizaţi pe cei din jur. Partenerul de viaţă vă susţine.

CAPRICORNUL (XII.22.-I.20.)
Începeţi o activitate în care veţi avea succes şi de pe urma căreia veţi câştiga bine. Ar fi bine să acceptaţi ajutorul unui prieten, ca să treceţi cu bine peste toate obstacolele.

PEŞTII (II.21.-III.20.)
Pe plan sentimental, puteţi să faceţi proiecte de viitor. Chiar dacă sunteţi convins că aveţi dreptate, vă recomandăm să respectaţi părerile celorlalţi.

„Jurnal arădean" vă ascultă

Între orele 11 - 13, la telefonul 0257.280943, redactorul nostru vă stă la dispoziţie.

ARAD. Ana Vorindan, locuieşte în cartierul Grădişte şi ne-a sunat pentru a-şi exprima nemulţumirea referitor la reamenajarea staţiilor de tramvai. „Am 75 de ani şi am fost nevoită să ajung în Piaţa Mihai Viteazul. Nu înţeleg de ce în staţiile de tramvai s-au desfiinţat băncile şi copertinele de care te mai puteai feri de soare. Acum trebuie să stăm să aşteptăm tramvaiul câte 15-20 de minute în soare şi în picioare. Ar trebui să se ia în considerare o modificare a acestor staţii, pentru a ne fi şi nouă de folos", ne-a explicat cititoarea noastră.

B.R. domiciliază în Aradul Nou şi este revoltat de intenţia municipalităţii de a închide pentru o lungă perioadă Podul Traian. „S-a spus care este perioada minimă în care nu se va putea circula pe Podul Traian - opt-nouă luni, dar care va fi perioada maximă? Să ne aştepăm că de acum înainte pentru câţiva ani va trebui să trecem printr-un adevărat calvar zi de zi? De ce nu se face podul provizoriu de lângă Traian înainte ca acesta din urmă să fie închis, sau măcar o punte pietonală să avem", spune B.R. **JA -A.P.**

CURS VALUTAR

DENUMIREA VALUTEI	BNR	BCR		BRD		San Paolo IMI Bank		Banca Românească		Banca Romexterra		Alpha Bank		Casa de schimb LUXOR	
		C	V	C	V	C	V	C	V	C	V	C	V	C	V
Euro	4,22	4,17	4,27	4,14	4,29	4,17	4,24	4,19	4,24	4,19	4,25	4,15	4,27	4,18	4,24
Dolar SUA	3,52	3,48	3,60	3,46	3,61	3,50	3,56	3,50	3,55	3,48	3,57	3,44	3,60	3,47	3,55
Forint	0,0149	0,0144	0,0156	0,0138	0,0155	0,0145	0,0155	-	-	0,0145	0,0154	-	-	0,0146	0,0151
Gram aur	140	99,80													

Vremea

Joi, 10 Iunie

www.aradon.ro

21° LA ORA 6 — Temperaturile se vor situa între 19 şi 21 grade. Vântul va sufla cu 14 km/h, dinspre S.

31° LA ORA 18 — Temperaturile se vor situa între 28 şi 31 grade. Vântul va sufla cu 14 km/h, dinspre SE.

ZIUA PRECEDENTĂ

Arad	31° C	Umiditate:	57%
Lipova	30 °C	Presiune:	757mmHG
Chişineu-Criş	32° C	Precipitaţii:	0 %
Săvârşin	30° C	Vânt:	10 km/h
Sebiş	31 °C	Direcţie vânt:	SV

AZI

Temperaturile se vor situa între 19 şi 31 grade. Vântul va sufla cu 14 km/h, dinspre S.

SOARELE

Răsare: 05:44
Apune: 21:25

FAZELE LUNII

12. 06. · 19. 06. · 26. 06. · 04. 07.

JOI	VINERI	SÂMBĂTĂ	DUMINICĂ
19° 31°	19° 33°	20° 34°	19° 31°
însorit	parţial noros	însorit	parţial noros

CALENDAR

Biserica ortodoxă: Sf. Sfinţit Mucenic Timotei, Episcopul Prusei; Sf. Mc. Alexandru; Sf. Muceniţă Antonina. **Biserica greco-catolică:** Sf. m. Alexandru şi Antonin; Sf. ep. m. Timotei. **Biserica romano-catolică:** Fer. Ioan Dominici; Sf. Diana, călug.

PROGNOZĂ PENTRU TREI ZILE

Temperaturile minime vor fi cuprinse între 19 şi 20 grade, iar cele maxime între 31 şi 34 grade.

Temp.minime: 19 la 20° C
Temp.maxime: 31 la 34° C

JURNAL ARĂDEAN
Str. Poetului nr. 1C, Arad
BRAT Auditat de BRAT
Reclamaţii difuzare: 0257/ 228586

Director editor: Mircea Ţişcă (8465)
Secretariat: 0257.281802 (centrala), fax - 0257.280655
Şef departament difuzare: Carmen Csordas
Marea publicitate: 0257.280904 (int. 8488); Mica publicitate: 0257.210775
Tiparul executat la: SC Inform Media SRL, Calea Torontalului, DN 6, km 5,7, Timişoara

Editor coordonator: Adriana Barbu (8410) — Responsabil de număr: Andreea Pintea
Secretar general de redacţie: Gabriela Groza (8417) **Departamente: Eveniment:** Simona Butaru (8412), Monica Ardelean (8446), Alin Gherasim, Gerlinde Knap (8435); **Politic:** Tristan Mihuţa (8431), Simion Todoca (8425); **Economic:** Andreea Pintea (8419); **Cultură, Învăţământ:** Vasile Filip (8428); **Social:** Diana Duţu (8429); **Sport:** Daniel Scridon (8427), Adrian Hârţău (8433), Leo Sfăra (8434);
Tehnoredactare: Ghizela Şerban, Ramona Vidulescu
REDACŢIE : tel. 0257.281802 (centrala); fax 0257.280655 (int. 8490), 0257.281797 (int.8489); e-mail:redactia.jurnalaradean@informmedia. ro, adevaruldearad@informmedia.ro, publicitate.jurnalaradean@informmedia.ro, publicitate.adevarul@informmedia.ro

Traficul, măsurat cu dispozitive automate FOTO: JA

Măsurători de trafic în cinci puncte din municipiu

ARAD. Analiza gradului de mobilitate al locuitorilor din municipiul Arad a început în această săptămână. „Pe parcursul lunii iunie se vor realiza măsurători de trafic şi un sondaj complex în rândul populaţiei", informează reprezentanţii Primăriei. Măsurătorile de trafic se realizează cu ajutorul unor dispozitive automate instalate în cinci puncte din oraş şi prin operatori umani. Totodată, în perioada 22-23 iunie, la cele nouă puncte de acces în oraş participanţii la trafic vor fi rugaţi să răspundă la un chestionar.

Sondajul privind gradul de mobilitate al populaţiei se va realiza pe un eşantion public reprezentativ. Operatorii sondajului vor efectua vizite şi în aproximativ 10% din gospodăriile din municipiu, iar chestionarele la care arădenii sunt invitaţi să răspundă vor solicita informaţii despre deplasările zilnice şi mijloace de transport folosite. „Pentru buna desfăşurare a studiului şi pentru a asigura acurateţea datelor colectate, arădenii sunt rugaţi să acorde sprijin operatorilor sondajului", ne-a declarat Corina Drăghici, purtătorul de cuvânt al Primăriei.

JA - S.B.

Sâmbătă slovacă la Nădlac

NĂDLAC. Slovacii din Nădlac sărbătoresc sâmbătă, pe 11 iunie, „Na jarmoku 2010- La iarmaroc 2010", ediţia a III-a. Deschiderea festivă a evenimentului va fi în piaţa din centrul oraşului, scopul acţiunii fiind prezentarea valorilor culturale ale slovacilor din Ţinuturile de Jos (a meşteşugurilor tradiţionale, a elemente specifice de folclor, degustarea produselor specifice de gastronomie, segmente ale activităţii de teatru de amatori, producţii literare ale acestor comunităţi etc). Evenimentul are un caracter itinerant.

Cu datele crizei pe masă

Prefectul Călin Bibarţ a prezentat evoluţia salariilor din sectorul public, corelată cu scăderea productivităţii.

Mare parte dintre arădeni, afectaţi de măsurile drastice luate de Executiv FOTO: JA

ARAD. Reprezentantul Guvernului în teritoriu a făcut ieri o scurtă prezentare a creşterii exponenţiale a cheltuielilor cu salariile în sectorul bugetar în perioada 2004 - 2008. Prefectul Călin Bibarţ a prezentat o serie de grafice cu date privind productivitatea muncii corelată cu creşterea salarială a angajaţilor din sectorul bugetar, evoluţia cheltuielilor totale de asistenţă socială, evoluţia punctului de pensie, fondul de salarii în sectorul public, respectiv, dinamica şi structura posturilor ocupate şi vacante din sectorul bugetar.

20 de Ordonanţe cu creşteri

Prefectul Călin Bibarţ a subliniat ieri că, „în perioada 2007 - 2008 au fost adoptate 20 de Ordonanţe ale Guvernului privind creşterea salariilor şi pensiilor". În 2007 au fost adoptate şapte Ordonanţe în luna ianurie, respectiv, una în octombrie şi una în noiembrie. În 2008, s-au adoptat nouă ordonanţe în luna ianuarie, respectiv, una în septembrie şi una în noiembrie.

Salarii mărite

Creşterea salariilor bugetarilor s-a făcut fără a avea la bază indicatorii de productivitate a muncii. Potrivit datelor prezentate ieri, productivitatea muncii a început să scadă drastic, în timp ce salariile au crescut cu până la 10% între 2007 şi 2008. Fondul de salarii în sectorul public a ajuns, de la 17,6 miliarde lei în 2004, la 46,8 miliarde lei în 2009. Dacă în 2005 erau 1.232.600 de posturi ocupate în sectorul public, în 2008 erau 1.395.100 posturi, iar la 1 martie 2010 - 1.360.000 posturi.

RAPORT

„Raportul dintre contribuitorii la bugetul asigurărilor sociale şi beneficiarii de prestaţii sociale, adică pensionari, şomeri, persoane cu dizabilităţi, a fost în anul 1990 de 2,2 plătitori la un beneficiar, iar în anul 2009 - 0,8 plătitori la un beneficiar", a declarat Călin Bibarţ.

Reprezentantul Guvernului în teritoriu a ţinut să sublinieze ce nu se diminuează în cadrul programului de reducere a cheltuielilor bugetare: salariul minim de 600 lei, pensia socială minimă garantată de 350 lei, venitul minim garantat, renta viageră acordată sportivilor de performanţă şi bursele pentru studenţi, doctoranzi, elevi de liceu şi auditori de justiţie.

SIMONA BUTARU
simona.butaru@informmedia.ro

Verificări şi atribuiri de locuinţe sociale

Locuinţele sociale de pe Tarafului, verificate de Primăria Arad înainte de a fi atribuite.

ARAD. Locuinţele sociale de pe strada Tarafului din Sânicolaul Mic, care urmează să fie repartizate familiilor cu situaţie materială precară au fost verificate ieri dimineaţă de viceprimarul Geanina Pistru şi de Erika Stark, directorul Direcţiei de Dezvoltare şi Asistenţă Comunitară. Aleşii municipali au aprobat, tot în cursul zilei de ieri şi lista beneficiarilor.

50 din 191

Primăria a avut sarcina grea de a alege 50 de familii din totalul de 191 care au depus dosare pentru atribuirea unei locuinţe. În urma unei evaluări preliminare, informează reprezentanţii Primăriei, „au fost efectuate anchete sociale unui număr de 82 de familii, pentru verificarea veridicităţii datelor prezentate de solicitanţi şi eventuala departajare în cazuri cu punctaj egal. Anchetele sociale au fost efectuate de către angajaţii din cadrul Direcţiei de dezvoltare şi asistenţă comunitară Arad, în perioada 22.03.2010-16.04.2010. În urma acestor anchete în teren s-a stabilit ordinea finală pe lista de priorităţi, respectiv cine sunt beneficiarii celor 50 de locuinţe".

Blocurile de pe Tarafului, la verificat FOTO: FAN

În câteva zile

„Blocul de locuinţe sociale care va fi predat noilor locatari în câteva zile face parte din Complexul Social strada Tarafului, investiţie realizată de Primăria Municipiului Arad pentru a soluţiona situaţia locativă a foştilor chiriaşi evacuaţi din imobile retrocedate şi a altor cazuri sociale", ne-a informat Corina Drăghici, purtătorul de cuvânt al Primăriei. Apartamentele sunt compuse din o cameră, baie, hol şi cămară. Primele 100 de apartamente au fost predate în urmă cu şase luni unor familii evacuate din imobile retrocedate. **JA - S.B.**

ALTE 128 APARTAMENTE ÎN CONSTRUCŢIE

În prezent, în Complexul de pe strada Tarafului se află în fază avansate construcţie alte 128 de apartamente cu 1, 2 şi 3 camere.

Conflict îngropat între prefecţi

ARAD. Conflictul iscat între fostul prefect Gavril Popescu şi actualul prefect Călin Bibarţ a ajuns, se pare, la un final. La începutul săptămânii, Călin Bibarţ l-a invitat, prin intermediul unei scrisori deschise, pe Gavril Popescu la Prefectură, pentru a discuta, în faţa reprezentanţilor mijloacelor media arădene, pe marginea documentelor despre sumele încasate în mandatul său de Gavril Popescu pentru ore suplimentare. Analiza documentelor nu s-a mai realizat, deoarece fostul prefect nu a dat curs invitaţiei. „Nu sunt eu cel care a dat lecţii de moralitate şi solidaritate. Dânsul a zis că sunt «mincinos, arogant şi cu tupeu». Eu am vrut doar să demonstrez care este situaţia în realitate, cu documentele pe masă. Am constatat ce este mai rău decât un mincinos. Un mincinos ipocrit", a declarat Bibarţ. **JA - S.B.**

Dezbatere pe civilizaţie

ARAD. Arădenii sunt chemaţi să îşi spună părerea privind regulile pe care vrea să le impună Municipalitatea prin proiectul hotărâre privind „Gospodărirea Municipiului Arad". În principiu, regulamentul anunţă că vom avea un oraş fără animale de fermă crescute la bloc, fără hârtii şi chiştoace de ţigări aruncate pe jos, în care toţi locuitorii vor şti care sunt orele de linişte cînd nu au voie să îşi deranjeze vecinii etc. Toate acestea, sub ameninţarea unor sancţiuni drastice! Primăria anunţă organizarea dezbaterii publice pe marginea proiectului, vineri, 11.06.2010, de la orele 15.00, în sala festivă a Palatului Administrativ. Proiectul de hotărâre poate fi studiat la Biroul de Informare Cetăţeni - camera 2, Serviciul Relaţii cu Publicul - camera 5 şi pe site-ul Primăriei Arad la adresa www.primariaarad.ro. **JA - S.B.**

Reprezentanţii Primăriei cheamă arădenii la discuţii FOTO: S.B.

Miliarde plătite pentru conştientizare

Lunca Mureşului plăteşte 350.000 de lei pentru creşterea conştientizării problemelor naturii.

ARAD. În plină perioadă de criză, administraţia Parcului Natural Lunca Mureşului organizează o licitaţie de 350.386 de lei, fără TVA, pentru adjudecarea unui proiect de conştientizare a problemelor cu care se confruntă anumite specii şi habitate din arealul parcului. Practic, societatea care va câştiga licitaţia va trebui să aducă la cunoştinţa arădenilor faptul că unele specii sunt pe cale de dispariţie şi că populaţia judeţului ar trebui să fie mai conştiincioasă când este vorba despre protejarea mediului înconjurător. Potrivit documentaţiei, ţinta acestui proiect este reprezentată de publicul larg al judeţelor Arad şi Timiş. Rezultatul aşteptat, după cum spun reprezentanţii Luncii Mureşului, este dezvoltarea unor atitudini pozitive în privinţa protecţiei anumitor specii şi habitate din aria protejată. Cerinţele caietului de sarcini par destul de simpliste la prima vedere.

Vor să informeze arădenii despre problemele parcului natural FOTO JA

Se vrea mediatizare

Firma care va câştiga licitaţia va trebui să realizeze un sondaj al opiniei publice în legătură cu problemele de mediu din Lunca Mureşului, va trebui să conceapă şi să editeze tipărituri de promovare, panouri informative şi obiecte promoţionale, precum şi obiecte personalizate. Pe lângă acestea, vor trebui realizate patru expoziţii de fotografie în care să fie prezentat parcul. În plus, mediatizarea intensă este o cerinţă importantă. Potrivit documentaţiei, vor trebui realizate patru spoturi publicitare care urmează să fie difuzate la radio şi pe posturile de televiziune plus alte două conferinţe de presă, în care vor trebui prezentate problemele de mediu existente în parcul natural. Banii necesari pentru organizarea şi adjudecarea acestei licitaţii sunt din fonduri europene, pe axa POS Mediu, Lunca Mureşului nefiind nevoită să scoată bani din propria vistierie. **JA-A.G.**

CERINŢE... INTERESANTE

Unele cerinţe din caietul de sarcini sunt cel puţin... interesante. Şi acestea se leagă în principal de expoziţiile de fotografie. Reprezentanţii Luncii Mureşului cer ca firma care va câştiga licitaţia să lucreze cu cel puţin 40 de fotografi amatori sau profesionişti la fiecare dintre expoziţii. În plus, sub orice formă, la fiecare expoziţie, va trebui asigurat un public de 50 de persoane. Vor fi organizate patru expoziţii, câte una în fiecare dintre anii 2010, 2011, 2012 şi 2013.

PROMOŢIE 10%
reducere din costul tratamentului dacă te prezinţi cu talonul decupat
Tratament fără operaţie pentru
HEMOROIZI şi FISURI ANALE
Tratamentul RBL + Infrared Coagulation considerat cel mai eficient pe plan mondial !!!
Colonoscopie şi Ecografie Abdominală Gratuite în cadrul tratamentului!
ProctoMed clinics
ARAD: 0257 -213 888
www.proctomed.ro
Business Center D-D etaj 2
Bucureşti - Galaţi - Cluj - Piteşti - Focşani Ploieşti - Suceava - Brăila - Bacău
RECLAME

Excursie în Parcul Lunca Mureşului

ARAD. Iubitorii de drumeţie sunt invitaţi în perioada 12-13 iunie într-o excursie în Parcul Natural Lunca Mureşului, fie cu bicicleta, fie pe jos. Pentru cei care preferă excursia pe biciclte plecarea se va face la ora 7.30, locul de întâlnire cu conducătorul de grup - Steurer Adrian - 0357.801-838, în faţa cimitirului Pomenirea, după care urmează: pădurea Ceala - Trei Insule - Zădăreni - Bodrogul Nou - mănăstirea Hodoş - Bodrog - traversarea Mureşului cu Bacul la Bodrogul Vechi - întoarcea pe malul Mureşului pe marginea pădurii Ceala. Varianta cu trenul: plecare ora 7.22 cu trenul prin Aradul Nou la Bodrogul Nou, întâlnirea celor două grupuri la mănăstirea Hodoş-Bodrog, traversarea Mureşului, întoarcerea acasă de la staţia Sântoma, pe la mănăstirea Cuvioasa Paraschiva. „Camparea se va face în corturi propii, pe malul Mureşului în Bodrogul Vechi", explică Ioan Ittu - coordonator grup. **JA-A.P.**

În Lunca Mureşului şi cu bicicleta FOTO: FAN

REŢETA ZILEI

Salată fresh cu telemea

INGREDIENTE: o legătură salată verde, 3-4 ouă fierte, 300 g brânză telemea, 100 g de măsline verzi, 2-3 morcovi, o cutie de porumb fiert, puţină mentă, o portocală.

MOD DE PREPARARE: Salata verde se rupe în bucăţi (nu se taie pentru că îşi pierde din calităţi), se fierb 3-4 ouă şi se taie cubuleţe, brânza telemea se taie la fel cubuleţe, măslinele se curăţă de sâmburi. Porumbul se scoate din cutie şi se lasă la scurs într-o sită, menta se rupe mărunt. Se amestecă toate într-un bol de sticlă şi peste se stoarce puţină zeamă de portocală. Poftă bună!

Pentru mai multe REŢETE intră pe **www.culinar.ro**

ÎNTRERUPERI DE CURENT

Vineri, 11 iunie 2010. În judeţ, h 8-15: Cuiaş; h 8-18: A. Iancu, Poiana, Zimbru, Brusturescu, Dulcele, Seleuş (p).

EXPERŢI ÎN IMOBILIARE
romimo.ro

CITIRE APOMETRE

Vineri 11 iunie 2010. Cartierul Sânicolaul Mic - I. Fătu, Coasei, Frunzei, Tulnic, Ştefan Zarie, Frumoasa, Iasomiei, Brânduşei, Panselei, Căpşunilor, cartierul Micălaca - Luncii, Cerbului, Poiana, cartierul Grădişte - C. Negruzzi, A. Ivireanu, P. Rareş, Comunarzilor, Ardealului, Iancu Jianu, Milcov, D. Cantemir, Toporaş, Arcaşilor, cartierul Poltura - Poetului, Turdei, Jiului, Oltului, Retezat, cartierul Gai - M. Manole, Sulfinei, Cameliei, Izvor, S. Preda, Dima, Greierilor, Curcubelului, Graurilor, R. Negru, Cosminului, Câmpurilor, cartierul Bujac - Ţichindeal, Ulpiu, Alunului, Zânelor, Nădejde, Emilian, Laurian, A. Pumnul, Năsăud, Teuz, Buziaş, Mircea Vodă, Ulmului, Independenţei, Suceava, Păltiniş, Gloriei, Solomon, Orfeu, Măgurei, Caisului, Macedoniei, Diana, Prometeu, Letiţia, Aviaţiei, cartierul Pârneava - Ciorogariu fără soţ, Oituz, cartierul Drăgăşani - E. Gârleanu, Minervei, Clopoţeilor, zona Centru - Crişan, Ghiba Birta, Ştefan Augustin Doinaş, I. Marşieu, B. Bela.

SOLUŢIA INTEGRAMEI LA NR PRECEDENT

C – S – V – CEA – R – POPULARE – STEP – RATA – ALMEE – U – NET – SAH – OS – GD – GIR – PICIOARE – URNIT – TU – REAL – AA – ROIRI – DT – OFTA – SCAMA – IL – IOFCA – TANGOU – SER – ANI – SALSA – U – IGNAT – CS – AC – E – ARGAT – AMA – NOU – BIS – NR – CADENTA

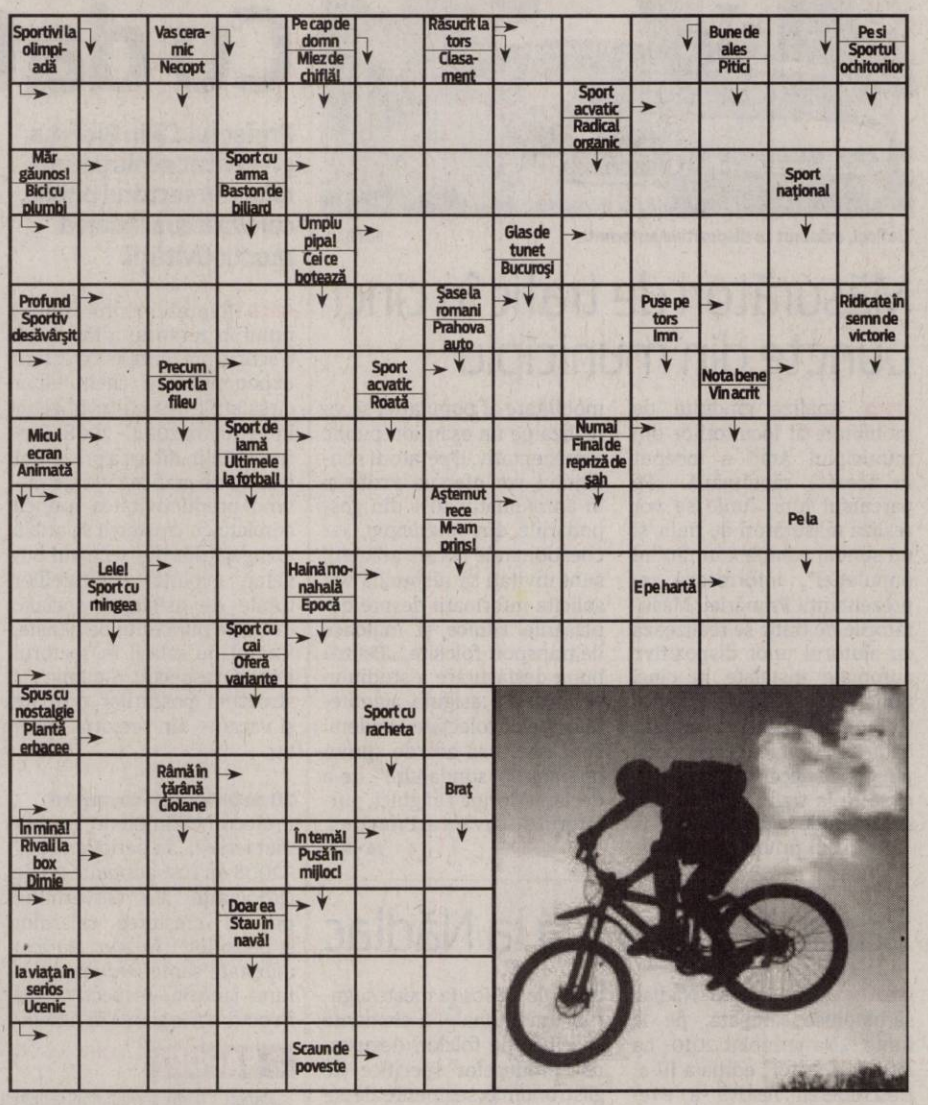

CONCURSUL „CUVINTE NOROCOASE"

ABONAT: ❑ DA ❑ NU

COMPLETEAZĂ INTEGRAMELE DIN PERIOADA 7-19 IUNIE A.C. TRIMITE CELE 12 INTEGRAME (ÎNTR-UN SINGUR PLIC ŞI CU UN SINGUR TALON) PÂNĂ ÎN 23 IUNIE 2010 LA SEDIUL REDACŢIEI NOASTRE, STR. POETULUI NR. 1 C SAU PE B-DUL REVOLUŢIEI NR. 81. POŢI CÂŞTIGA UN APARAT ELECTROCASNIC. EXTRAGEREA VA AVEA LOC ÎN 24 IUNIE A.C.

NUME: .....

ADRESĂ: .....

.....

TEL .....

E-MAIL: .....

Programe TV Joi, 10 Iunie

TVR 1

07:30 La prima oră
08:00 Trezirea la apel! (l)
09:00 Telejurnal
09:15 Trezirea la apel!
10:10 Don Juan îndrăgostit. (serial)
11:15 Tezaur folcloric. (r)
12:25 Prinţesele lumii (s)
12:50 Giuvaierul palatului. (serial)
14:00 Telejurnal. Sport
14:45 Pur şi simplu delicios. (reluare)
15:30 Akzente
17:00 FIFA în Africa. Moştenirea anului 2010
18:00 Tragerile Jocker, Loto 5 /40, Loto 6/49 şi Noroc
18:15 Reţetă pentru siluetă
18:50 Giuvaierul palatului. (s) Cu: Yeong-ae Lee, Jinhee Ji, Ri-na Hong, Mi-ri Gyeon. Coreea, cu mai bine de 500 de ani în urmă. Într-o lume dominată de bărbaţi şi discriminări sociale, în timpul dinastiei Chosun, o femeie uimeşte printr-un destin ieşit din comun.
20:00 Telejurnal. Meteo Omologarea tragerilor Jocker, Loto 5 /40, Loto 6/49 şi Noroc
20:40 Sport
21:00 Concertul dedicat Campionatului Mondial de Fotbal FIFA 2010
23:55 Săptămâna Modei Românești, Iaşi 2010
24:00 Telejurnal. Sport Meteo
00:15 Spitalul Hopkins. (doc.) Episodul 7 (ultimul)
01:10 Ca la carte. (r)
01:55 FIFA în Africa. (r)
02:50 Sport la minut
03:00 Telejurnal. Meteo(r)
03:35 Don Juan îndrăgostit. (r) Cu: Joaquín Furriel (Soy Gitano, Montecrist, Jesus), Romina Gaetani, Isabel Macedo. Scenariul: María de las Mercedes Hernando

PRO TV

07:00 Ştirile Pro Tv. Ce se întâmplă, doctore? Omul care aduce cartea
10:00 Cartea răzbunării. (r)
12:00 Tânăr şi neliniştit. (r) Povestea a trei familii care trăiesc în Genoa City, serialul acoperă cele mai importante şi interesante teme ale vieţii moderne, pornind de la muzică şi carieră până la situaţii limită în care se ating teme extrem de actuale cum ar fi SIDA, alcoolismul, drogurile, religia etc. Abordării extrem de responsabile i se adaugă o distribuţie formată din actori tineri şi filmările în Hawaii, Bermude sau St. Thomas.
13:00 Ştirile Pro Tv
13:45 Dincolo de aparenţe. (dramă, Canada, 2003) Cu: Carey Lowell, Dylan Walsh, Rod Wilson
16:00 Tânăr şi neliniştit
17:00 Ştirile Pro Tv. Vremea
17:45 Happy Hour
19:00 Ştirile Pro Tv. Sport
20:30 Schimb de prizonieri. (acţiune, SUA, 2006) Regia: John Herzfeld Cu: Laurence Fishburne, Paul Walker, Jason Lewis, Jarrod Bunch
22:30 Ştirile Pro Tv
23:00 Terminatorul: Războiul continuă., ep. 4, anul II
00:00 Schimb de prizonieri. (reluare)
02:00 Ştirile Pro Tv. (r)
03:00 După 20 de ani. (r)
04:00 Terminatorul: Războiul continuă. (r)
06:00 Happy Hour. (r) O oră de veselie cu muzică live, dans, poveşti de viaţă deosebite, interviuri cu cele mai mediatizate vedete ale momentului, informaţii în premieră, dar şi întâmplări impresionante care se vor petrece chiar în studio, sub ochii telespectatorilor...

ANTENA 1

06:00 Observator. cu Mihaela Calin
08:00 Matinal: 'Neatza. cu Răzvan şi Dani
10:00 În gura presei. cu Mircea Badea
11:00 Familia Bundy. (s)
12:00 Miami Vice. (s)
13:00 Observator
14:00 Benny Hill. (s) Dacă nu aţi auzit niciodată de Benny Hill, înseamnă că nu ştiţi ce înseamnă adevăratul umor englezesc. Benny Hill, cel mai popular comic englez, şi-a scris şi şi-a interpretat propriul show de televiziune. Ce veţi vedea ? O mulţime de fete, jocuri de cuvinte, umor de calitate şi multe gaguri care vă vor face să râdeţi până vă vor da lacrimile.
14:30 Romance: Să te prezint părinţilor. (r)
16:00 Observator
17:00 Acces Direct. cu Mădălin Ionescu.
19:00 Observator. cu Alina Petrescu Sport Meteo
20:30 Romance: Să te prezint părinţilor
21:45 Reality show: Comanda la mine
23:00 Observator. Sport
23:45 Un Show Păcătos
01:00 Lege şi ordine: Brigada specială. (s)
02:00 Bufet rece. (comedie, Franţa 1979) Cu: Gerard Depardieu, Michel Serrault, Genevieve Page, Carole Bouquet
03:45 Acces Direct. (r) Un show axat pe actualitatea de zi cu zi, în care "vedete" vor fi oamenii obişnuiţi, cu problemele, bucuriile, girjile şi întâmplările lor ieşite din comun. Protagonişti vor fi reporterii speciali, care vor aduce în atenţia telespectatorilor, precum şi a publicului din platou, cazuri impresionante de viaţă, subiecte sociale...

HBO

08:00 Constantin şi Elena. Documentar, România, 2008.
09:45 Chihuahua de Beverly Hills. Comedie, SUA, 2008. Cu: Piper Perabo, Manolo Cardona, Jamie Lee Curtis, José María Yazpik, Maury Sterling.
11:15 Războiul minţii. SF, SUA, 2009. Cu: Chris Evans, Dakota Fanning, Camilla Belle, Djimon Hounsou, Cliff Curtis.
13:05 Route 30. Comedie, SUA, 2008. Cu: Dana Delany, David Deluise, Kevin Rahm, Nathalie Boltt, Curtis Armstrong.
14:35 Kaiser Chiefs Live at Elland Road 2008.
16:05 Speed Racer. Acţiune, SUA, 2008. Cu: Emile Hirsch, Christina Ricci, Susan Sarandon, Matthew Fox
18:20 Jean-Philippe. Comedie, Franţa, 2006. Cu: Fabrice Luchini, Johnny Hallyday, Guilaine Londez, Élodie Bollée
20:00 Tyson. Documentar, SUA, 2008. Regia: James Toback.
21:30 Căsnicia. Dramă, SUA, 2007. Regia: Ira Sachs. Cu: Pierce Brosnan, Chris Cooper, Patricia Clarkson, Rachel McAdams, David Wenham.
23:00 Marţi. Thriller, Marea Britanie, 2008. Regia: Sacha Bennett. Cu: Philip Glenister, Kevin McNally, Ashley Walters, John Simm, Cristian Solimeno.
00:25 Pacific. Ep. 6. Războiul, SUA, 2010.
01:15 Drum interzis 2: Fundătura. Horror, SUA, 2007. Cu: Erica Leerhsen, Henry Rollins, Texas Battle, Daniella Alonso, Steve Braun.
02:50 Otis. Comedie, SUA, 2008. Regia: Tony Krantz. Cu: Bostin Christopher

TVR 2

09:00 Liber pe contrasens (r) **10:00** Telejurnal **10:15** Drumul către Africa de Sud (r) **10:45** Întâlnire pe 2 **12:00** Telejurnal Ştiri Sport **12:45** Popasuri folclorice **14:30** Tribuna partidelor parlamentare **15:00** Împreună în Europa! **16:00** Altă viaţă ! (r) **17:00** Asul din mânecă (s) **18:00** Jurnalul Euronews pentru România **18:10** Drumul către Africa de Sud Episodul 15 – Portugalia si Mexic **18:40** Drumul către Africa de Sud Episodul 16 – Brazilia si Africa de Sud **19:10** Dovleacul uriaş (dramă, Italia, 1993)**21:00** Imaginea succesului **21:30** Dincolo de hartă **22:00** Ora de ştiri Ştiri

AXN

08:00 Schimbul trei V **09:00** Spitalul All Saints VII **10:00** Stăpânul fiarelor III Aventuri, SUA, 2001. **11:00** Cabinet de avocatură III **12:00** Schimbul trei V·Dramă, SUA, 2002. Cu: Michael Beach, Coby Bell, Eddie Cibrian, Nia Long **13:00** Spitalul All Saints VII **14:00** Stargate: Atlantis II **15:00** Stargate: Atlantis II **16:00** The Amazing Race Asia I **17:00** Schimbul trei V **18:00** Cabinet de avocatură III Poliţist, SUA, 1998. Cu: Dylan McDermott **19:00** Stargate: Atlantis II **20:00** Stargate: Atlantis II **21:00** Minţi criminale V **21:45** Zoom

B1

07:00 Teleshopping **07:30** Documentar DW **08:00** Teleshopping **08:30** Nasul (r) **12:00** Ştiri cu Ioana Reit **12:30** Teleshopping **13:30** Documentar DW **14:00** Evenimentele zilei - moderator Alina Stancu. Invitaţi permanenţi: Mircea Marian şi Horia Ghibuţiu **18:00** 6! Vine presa cu Livia Dilă, monden Roxana Iliescu, sport Dan Dumitrescu **20:00** Naşul cu Radu Moraru (direct) **23.30** Documentar DW (r) **00:00** Documentar DW (r) **00:30** 6! Vine Presa (r) **02.30** Evenimentele zilei (r) **06:30** Clipuri

PRIMA TV

07:00 Camera de ras **07:30** Neveste disperate - serial comedie, SUA **08:20** Sport cu Florentina **08:30** Teleshopping **09:00** Camera de ras (r) **09:30** Nimeni nu-i perfect (r) **10:00** Pitici si tatici **10:30** CSI: Investigatii - actiune, SUA (r) **13:00** Camera de ras **14:00** Neveste disperate - serial comedie, SUA **15:15** Nimeni nu-i perfect **15:30** Pitici si tatici **16:15** Sotul perfect – comedie, S.U.A. 1993 **18:00** Focus 18 **19:00** Focus Sport **19:30** Ciresa de pe tort **20:30** Mondenii Show **22:00** Focus Monden **22:15** Trasnitii **23:15** Epicentru – actiune, S.U.A. 2002

PROCINEMA

07:15 Tazmania (s) (r) **07:45** Băiatul veveriţă (r) **08:15** O femeie abandonată (r) **10:15** Teleshopping **10:30** Desene animate: Tazmania (s) **11:00** Desene animate: Băiatul veveriţă **11:30** Happy Hour (r) **12:45** Teleshopping **13:00** Teo (redifuzare) **14:15** Zoom în 10 **14:30** Aceeaşi Christine, alte aventuri (s) (r) **15:30** Seinfeld (r) **16:30** Noi toţi (s) **17:00** Zile şi nopţi (partea I) (Franţa, Grecia 2005) **19:00** Aceeaşi Christine, alte aventuri (s) **20:00** CSI New York (s) **21:00** Seinfeld **22:00** Ultimul martor

ANTENA 2

06:15 Trăieste sănătos (r) **09:00** Răi da' buni (r) **11:15** Crime Odioase (r) **11:45** Celebri sau nu la Mihaela Tatu (r) **13:00** Agentul VIP (r) **15:00** Trăieşte Sănătos (emisiune prezentată de Simona Bălănescu) **16:45** Adevăr sau baliverne (emisiune prezentată de Irina Cordoneanu) **18:00** La hanu' lu' Tatu **19:10** It's show time **19:30** Răi da' buni (emisiune prezentată de Mihai Morar) **20:45** La ţinta **21:00** Vorbe grele **22:00** Agentul VIP **23:30** It's show time (r) **23:45** Răi da' buni (r) **01:00** Crime Odioase (SUA, 2001)

ACASĂ

07:00 Îngeraşul (s) **08:15** Săracii tineri bogaţi (r) (s) **09:45** Maria Mercedes (r) (s) **11:15** Predestinaţi (r) (s) **12:30** Împreună pentru totdeauna (r) (s) **14:00** Cele două feţe ale Anei (r) (s) **15:15** Reţeta de ACASĂ **15:30** Destine furate (s) **16:25** Vremea de ACASĂ **16:30** Maria Mercedes (s) **17:30** Poveştiri adevărate **18:30** Împreună pentru totdeauna (s) **19:30** Săracii tineri bogaţi (s) **20:30** Predestinaţi (s) **21:30** Cealaltă faţă a Analiei (r) (s) **22:30** Poveştiri de noapte **23:30** India (s) **00:30** Poveştiri adevărate (r) Vremea de ACASĂ **01:30** Luna fermecată (s)

CINEMAX

07:00 Restaurantul lui Alice **08:50** Deodată **10:30** Playlist pentru Nick şi Norah **12:00** La mulţi ani! **13:25** Erou de Bollywood **14:45** Oraşul infernului Thriller, SUA, 1997. Cu: Pierce Brosnan, Linda Hamilton, Charles Hallahan, Grant Heslov, Elizabeth Hoffman. **16:30** Deodată Dramă, Suedia, 2006. Regia: Johan Brisinger. Cu: Michael Nyqvist, Anastasios Soulis, Moa Gammel, Catherine Hansson, Sten Ljunggren. **18:10** Un pod prea îndepărtat Război, SUA, 1977. Regia: Richard Attenborough. Cu: Dirk Bogarde, James Caan

HALLMARK

08:00 Midsomer Murders **10:00** Necunoscuta: uite-o, nu e. Pentru ca Declaraţia de independenţă a fost furată, agentul NSA sub acoperire Cathy Davis trebuie să-şi folosească ingeniozitatea pentru a descoperi hoţul. **12:00** Fiicele lui McLeod VI. Munca şi respectul pentru pământ sunt elementele de bază la Drovers Run. **13:00** Amy I **14:00** Midsomer murders **16:00** Ora de joacă **18:00** AMY I **19:00** În mintea Ericăi **20:00** The good witch **22:00** Reverberaţiile unei clipe **00:00** Cu duşmanul la altar

TVR Cultural

08:30 Identităţi (r) **09:00** Berlin, Berlin (s) **10:00** Decor si stil(r) **10:30** Top Cultura (r) **11:00** Remix (r) **12:00** Jurnalul cultural (r) **12:30** Tichia de mărgăritar (r) **13:00** Maestro (r) **14:00** În spatele scenei (r) **14:30** Latitudini şi atitudini (doc.) **15:00** Literatura de azi (r) **15:40** Zodiac (r) **16:30** Minorităţi **17:00** Ca la carte **17:50** Capodopere din Galeria de Artă... (r) **18:00** Concertele TVRC **19:00** Jurnalul cultural **19:30** Alfred Hitchcock prezintă... (thriller, SUA) **20:00** Pe urmele lui Cehov (Franţa) **21:00** Înapoi la argument (r) **21:55** Parol (r)

M1

10:00 Viitori actori **11:00** Răcoritor **11:55** Living. Emisiune de divertisment **13:01** Ştiri, sport **13:30** Carpaţi Expres **14:00** Vecinii **14:35** Slovenski Utrinki **15:05** Împreună **15:35** Dimineaţa **17:25** Ştiri **17:45** Poftiţi la un ceai **18:35** Serial: Povestirile lui Maupassant **19:40** Fiicele lui McLeod **20:30** Ştiri, sport **21:00** FIFA 2010 – Concertul de deschidere al Campionatului Mondial de Fotbal **00:05** Joi seara **00:35** Prisma **00:50** Ştiri

REDACŢIA NU ÎŞI ASUMĂ RESPONSABILITATEA PENTRU EVENTUALELE SCHIMBĂRI

DISCOVERY

10:00 Tehnici esenţiale de supravieţuire **11:00** Meserii murdare **12:00** O pradă mortală **13:00** Cum se fabrică **14:00** Vânătorii de mituri **15:00** Secundele dinaintea dezastrului **15:30** Secundele dinaintea dezastrului **16:00** Top Ten **17:00** Armele viitorului **18:00** Top Gear **19:00** Cum se fabrică? **20:00** Tehnici esenţiale de supravieţuire **21:00** La faţa locului **22:00** Supravieţuitorii dezastrelor **23:00** Top Gear **00:00** Accidente şocante **01:00** Tehnici esenţiale de supravieţuire

Social-democraţii arădeni pregătesc măsuri radicale

ARAD. Liderul PSD Arad, Marius Lazăr, spune că, pe parcursul vizitelor în judeţ, la conferinţele de dări de seamă şi alegeri, a constatat „o radicalizare a membrilor şi simpatizanţilor PSD, care ne cer să recurgem inclusiv la proteste în stradă împotriva genocidului practicat de Guvernul Boc". Drept urmare, după votarea moţiunii de cenzură - în privinţa căreia Lazăr manifestă un „optimism moderat"- PSD-iştii arădeni vor organiza un miting de protest. Evident, doar dacă moţiunea pică.

PSD Arad se află la jumătatea drumului spre Conferinţa Judeţeană- care se va desfăşura la sfârşitul lui iulie, până în prezent având loc alegeri în 36 de organizaţii. Din păcate, spune Lazăr, după calculele sale doar 1-1,5% din totalul populaţiei judeţului demonstrează aderenţă la social-democraţie, ceea ce înseamnă că se va accelera procesul de primire de noi membri, deoarece, în lumina învăţăturilor lui Marx, „acumulările cantitative duc la salturi calitative". **JA-S.T.**

ACCENTE

Tristan Mihuţa

Portocaliii îşi joacă viitorul

Grea misiune pentru parlamentarii PD-L. Ar vota împotriva legilor de reducere a pensiilor, salariilor, indemnizaţiilor etc., şi n-ar vota. N-ar vota pentru că un vot contra ar însemna să-l trădeze pe Traian Băsescu. Într-un cuvânt, parlamentarul portocaliu trăieşte drama lui Rodrigue, din Cidul lui Corneille, care a fost pus în situaţia de a alege între dragoste şi datorie (onoare). În cazul de faţă, parlamentarul PD-L are de ales între cetăţean şi Băsescu, între datoria de a proteja interesele celor care l-au ales şi disciplina de partid, care nu corespunde convingerilor sale. Rodrigue a ales datoria şi a apărat onoarea familiei. Ce va face parlamentarul PD-L? Cei mai mulţi, dacă nu toţi, vor sacrifica cetăţeanul în favoarea Guvernului şi a lui Traian Băsescu.

> Le-au urat „Să trăiţi bine!" şi, iată, le taie pensiile, salariile, indemnizaţiile... Îi trădează, făcând pe voie lui Zeus

Partea proastă nu este votul în sine, care se exercită la Bucureşti, departe de alegătorii colegiului respectiv, ci consecinţa acelui vot. Cum vor mai merge ei în colegiul pe care îl reprezintă. Cum, cu ce obraz vor mai privi ei oamenii în ochi? Sigur, ar putea să nu mai poposească în „teritoriu". Unii şi aşa nu s-au omorât cu firea ca să coboare printre alegători. Dar vor veni alegerile, peste doi ani. Mai pot ei spera să fie reales de oamenii pe care i-au păcălit, cărora le-au urat „Să trăiţi bine!" şi, iată, le taie pensiile, salariile, indemnizaţiile... Îi trădează, făcând pe voie lui Zeus.

Aşadar, nu e vorba doar de onoare, de conştiinţă, valori pe care, mulţi, nici nu pun mare preţ. Este în joc însăşi cariera lor politică. Să nu mai vorbim de posibilitatea, deloc de exclus, ca aceste măsuri de austeritate să nu producă efectul pe care contează regimul Băsescu. Nu va fi un eşec usturător ca, după ce i-ai sărăcit inutil pe pensionari, bugetari etc., să o iei de la capăt, să măreşti TVA, să ridici cota unică de impozitare ori să introduci impozitarea progresivă? Sigur că va fi! Şi, în acest caz, va fi lovită întrega populaţie, inclusiv lumea oamenilor de afaceri. Nenorocirea este că pensionarii şi cei pedepsiţi acum ar primi o a doua lovitură. De aceea, nu va fi deloc mic preţul pe care îl vor plăti parlamentarii portocalii şi PD-L, în ansamblul său.

tristan.mihuta@informmedia.ro

Acuzaţii de malpraxis la Ineu

Un ginecolog de 72 de ani este acuzat că a perforat uterul unei femei, în timpul unei intervenţii.

Femeia a ajuns în stare gravă, cu hemoragie internă masivă, la Spitalul Matern din Arad FOTO: D.D.

ARAD. Comisia de Malpraxis din cadrul Direcţiei de Sănătate Publică (DSP) Arad se confruntă, zilele acestea, cu prima sesizare. O femeie de 35 de ani din Ineu l-a reclamat pe medicul ginecolog N. B. că a efectuat o intervenţie în urma căreia i-a perforat uterul.

Catiţa Trânc s-a prezentat la cabinetul medical din policlinica Ineu pentru a-şi face întrerupere de sarcină. Soţul femeii povesteşte că, după ce a ieşit din sală, medicul - în vârstă de 72 de ani - i-ar fi spus că „la el un chiuretaj e 200 de lei, dar să-i dau eu 150 şi să chem ambulanţa şi să-mi duc nevasta la Arad că are hemoragie". „Femeia a ajuns la noi în stare gravă, cu hemoragie internă masivă. Echipa medicală de gardă a reuşit să efectueze manevrele medicale necesare stabilizării femeii. Am reuşit să salvăm atât viaţa ei, cât şi uterul. Am pus-o pe picioare, a ieşit deja de la Reanimare, nu va mai sta mult internată la noi" - spune dr. Sorin Prişcă, manager al Spitalului Matern din Arad.

> Vă asigur că vom efectua ancheta cu maximum de severitate
>
> DANA NEGRU

Conform directorului DSP Arad, dr. Dana Negru, Comisia de Malpraxis a fost sesizată marţi după-masă, zi în care s-au strâns date medicale despre acest caz, iar ieri inspectori din cadrul Comisiei s-au prezentat la locul incriminat pentru a ancheta situaţia. Începând de astăzi, Comisia de Malpraxis va analiza, împreună cu medici specialişti, toate datele din dosar, urmând ca în maximum 90 de zile să fie emisă o soluţie. „Vă asigur că vom efectua ancheta cu maximum de severitate" - punctează dr. Dana Negru.

Conform preşedintelui Titus Ududec, la Colegiul Medicilor din Arad nu a fost făcută (încă) nicio sesizare.

DIANA DUŢU
diana.dutu@informmedia.ro

Evenimentul se mută în Parcul Eminescu FOTO: D.D.

Se deschide Târgul ONG-urilor

ARAD. Mâine, începând de la ora 10.00, în Parcul Eminescu are loc deschiderea oficială a celei de-a XII-a ediţii a Târgului Organizaţiilor Negurvernamentale din municipiul Arad. „Participând la acest eveniment, arădenii au posibilitatea de a se convinge de contribuţia organizaţiilor neguvernamentale la dezvoltarea societăţii civile şi de a vedea modul concret în care acestea se implică în rezolvarea problemelor comunităţii locale" - spune Erika Star, director al Direcţiei de Dezvoltare şi Asistenţă Comunitară, organizator al evenimentului.

Târgul ONG-urilor se va desfăşura pe perioada a două zile: 11- 12 iunie 2010.

JA-D.D.

Azi, mitingul pensionarilor

În Piaţa Avram Iancu, sunt aşteptaţi la miting între 600 şi 800 de manifestanţi împotriva măsurilor de austeritate.

ARAD. Astăzi pensionarii din Arad vor protesta în Piaţa Avram Iancu împotriva măsurilor anunţate de guvern. Mitingul autorizat se va desfăşura între orele 10.00 - 12.00. „Ne aşteptăm să vină între 600 - 800 manifestanţi. Cei din judeţ s-au organizat şi ne-au anunţat că vor veni peste 100 de persoane. Nemulţumirea pensionarilor este foarte mare şi sperăm ca protestul nostru să conştientizeze clasa politică de efectele devastatoare ale votării unor asemenea măsuri de reducere a pensiilor şi salariilor", a declarat Ilie Cerna, preşedintele Ligii Pensionarilor Arad.

Solidaritate cu pensionarii

Alături de pensionari sunt aşteptaţi şi sindicalişti din federaţiile sindicale, organizaţii ale societăţii civile care au promis că-i vor susţine şi sprijini în protestul lor. După miting, protestatarii ar fi dorit să picheteze sediile cabinetelor parlamentarilor arădeni PDL şi UDMR cu intenţia declarată de a-i sensibiliza şi a-i convinge să nu voteze pentru reducerea pensiilor.

Nu o vor face pentru că nu au primit aprobarea din partea primăriei pentru această acţiune. Autorităţile au refuzat aprobarea motivând că avizarea trebuia solicitată cu trei zile înainte de data desfăşurării acţiunii. Cererea a fost depusă luni şi în consecinţă nu a îndeplinit condiţiile legale. Pe de altă parte, reprezentanţii sindicatelor susţin că aprobarea a fost solicită şi pentru ziua de vineri,11 iunie, deci respectă termenul legal.

A fost depusă o contestaţie la această adresă. **JA-M.A.**

Aprobarea pentru miting solicitată de liderii pensionarilor a fost acordată doar pentru Piaţa Avram Iancu FOTO:M.A.

Sute de tone de grâu au fost confiscate

O achiziţie fără acte legale a unui teren din Dolj a dus la sechestrul a circa 220 de tone de grâu unguresc.

Tonele de grâu, din zece camioane, au ajuns în sechestrul GFA FOTO: V.O.

ARAD. Garda Financiară a pus sechestru pe circa 220 de tone grâu, în urma verificării achiziţiilor intracomunitare de mărfuri. Zece camione care transportau cereale din Ungaria au fost oprite în Vama Nădlac pentru a fi inspectate de către comisarii GFA. Controlul documentelor a scos la iveală faptul că marfa trebuia să ajungă în posesia unei societăţi comerciale din Arad.

„Agentul economic care trebuia să preia sutele de tone de grâu a fost controlat de către Garda Financiară Arad, în urma acţiunii comisarii stabilind necesitatea instituirii de măsuri asiguratorii, pentru o sumă de 380 mii lei. Practic, în luna aprilie a acestui an societatea a achiziţionat un teren de la o societate din Dolj. Această achiziţie nu a fost însă finalizată în vreun mod legal sau notarial, fiind făcută o simplă promisiune de vânzare. Mai mult, societatea doljeană nu avea în posesie terenul respectiv ci deţinea tot o promisiune de vânzare", explică comisar Delia Guran, purtător de cuvânt al instituţiei.

Garda Financiară Arad a luat legătura cu Administraţia Finanţelor Publice a Municipiului Arad pentru a întocmi un proces verbal de sechestru pentru întreaga cantitate transportată de 220 tone grâu, cu o valoare estimativă de 110 mii lei. **JA-A.P.**

aradon.ro
Pentru mai multe foto şi video

Cer aleşilor responsabilitate la votul moţiunii

ARAD. Vârstnicii arădeni mai au o speranţă că vor rămâne, totuşi, cu pensiile intacte. Pentru că le-a fost mereu alături, pensionarii au decis să apeleze la Jurnal arădean pentru a-şi exprima nemulţumirea dar şi pentru a transmite un mesaj paralamentarilor arădeni.

„Măsurile de austeritate ne aduc la limita supravieţuirii. În cazul familiei mele suntem patru persoane care suferim din cauza deciziilor de reducere a salariilor şi pensiilor. Practic, este vorba de mine ca pensionară, de fiul meu din postura de şomer şi de fiica şi nora mea care lucrează în învăţământ.

Situaţia cea mai dramatică o are însă fiica mea, care s-a descurcat până în prezent cu un salariu de puţin peste o mie de lei. Din acest salariu, însă, a fost nevoită să plătească din acest an şi naveta pe care o face pentru a ajunge la unitate de învăţământ unde lucrează, costurile fiind de circa 240 de lei/lună. În condiţiile în care mai are o şi o rată de achitat, s-a văzut nevoită ca pe perioada de iarnă să «adune» lună de lună restanţe la întreţinere. Să se gândească bine parlamentarii cum votează la moţiunea de cenzură pentru că nu vor mai pupa încă un mandat", ne-a spus revoltatată C.M. din Arad.

JA-A.P.

Activitate practică în Portugalia FOTO: FAN

Mobilităţi europene în proiectele LdV

CHIŞINEU CRIŞ. În cadrul proiectelor LdV, pe lângă componenta instruirii practice există şi o importantă componentă cultural-educativă. Cu aceste prilejuri au fost vizitate în Germania, Polonia şi Portugalia, oraşe şi localităţi rurale, obiective din patrimoniul cultural european şi s-au realizat activităţi de socializare cu tineri din alte ţări, participanţi la astfel de proiecte. **JA -V.F.**

30

de parteneriate de colaborare au fost încheiate între Gr. Şc. Chişineu Criş şi agenţi economici: în domeniul mecanic şi electromecanic - cu trei agenţi economici de pe raza oraşului şi patru agenţi din zona limitrofă; în domeniul lucrărilor publice - cu trei agenţi economici; iar în domeniul serviciilor - cu peste 20 de unităţi comerciale din oraş şi din zonă.

Rezultate obţinute în pregătirea şcolară

CHIŞINEU CRIŞ. Este semnificativ că toţi absolvenţii au promovat examenul pentru obţinerea atestatului de competenţe profesionale pentru fiecare domeniu de calificare. Toţi absolvenţii cl. a XII-a şi a XI-II-a din anul şcolar precedent au promovat bacalaureatul. Mai mult de jumătate îşi continuă studiile în învăţământul superior şi aproape toţi s-au integrat profesional. **JA -V.F.**

Expoziţie la nivel judeţean FOTO: FAN

Firmele de exerciţiu, teorie şi practică

CHIŞINEU CRIŞ. Aceste forme de pregătire au fost introduse prin proiectul internaţional Eco-Net din anul 2001 iar la Grupul Şcolar Chişineu Criş au apărut din anul 2007. În prezent funcţionează, cu bune rezultate, la cl. XI-XIII, patru firme de exerciţiu în domeniul comercial, fiind coordonate de prof. Bondor Elisabeta, Bodîrlău Ramona, Isidor Marinela şi Farcaş Anişoara. **JA -V.F.**

Performanţe notabile la concursuri şi olimpiade

CHIŞINEU CRIŞ. La Grupul Şcolar Chişineu Criş s-a acordat o atenţie deosebită învăţământului de performaţă. În anul şcolar precedent au fost obţinute la olimpiada din aria curriculară „tehnologii" - etapa judeţeană, rezultate meritorii: 3 premii I, 2 premii II, 4 premii III, 3 menţiuni.

Astfel elevii Moca Stelian din cl. a XIII-a A şi Chifor Grigore din cl. a XII-a C au obţinut locul I la faza judeţeană la calificarea profesională tehnician mecanic pentru întreţinere şi reparaţii. Elevul Bocoi Silviu din cl. a XI a B a fost premiantul judeţului la specialitatea tehnician desenator pentru construcţii şi instalaţii. **JA -V.F.**

Bocoi Silviu, locul I la desen tehnic, etapa judeţeană FOTO: FAN

Boloş Adrian, locul III, contabilitate, faza judeţeană FOTO: FAN

Din secretele supravieţuirii

CHIŞINEU CRIŞ. „Considerăm că secretul succesului se găseşte în oamenii şcolii şi în iscusinţa de a diversifica şi adapta mereu oferta educaţională - ne spune directorul liceului, prof. Moise Tolan. În şcoala noastră avem un număr de 52 cadre didactice, toate calificate. Deşi sunt muţi tineri, dintre care unii navetişti, există un nucleu de bază puternic ataşat reconstrucţiei şcolii care au reuşit să depăşească toate impedimentele legate de infrastructura precară a anilor 1992-2004. Chiar şi în aceste condiţii s-a reuşit sporirea atractivităţii şcolii şi atragerea absolvenţilor clasei a VIII-a, iar, odată cu terminarea lucrărilor de reabilitare, orientarea activităţilor spre o nouă calitate şi învăţământul de performanţă". **JA -V.F.**

Balul bobocilor, un eveniment la care participă toată şcoala FOTO: FAN

Ieşire din cotidianul şcolii

CHIŞINEU CRIŞ. Elevii Grupului Şcolar Chişineu Criş participă, pe lângă activităţi de pregătire ştiinţifică şi de specialitate, la numeroase forme de dezvoltare a personalităţii pe plan cultural artistic şi sportiv. La dispoziţia lor stau biblioteca şcolară, clubul elevilor şi baza sportivă. Pentru elevii cu înclinaţii literare îşi desfăşoară activitatea, începând cu anul 2005, un cerc literar artistic sub îndrumarea prof. Carmen Chirilă. Activitatea acestui cerc se concretizează prin revista „Cuvinte" şi prin formaţia de teatru „Electroartiştii". Prof. Lupu Daniel îndrumă şi pregăteşte corul mixt al şcolii şi alte activităţi artistice cu conţinut muzical şi de arte vizuale.

Aceste formaţii au susţinut şi susţin în continuare activităţi culturale pe plan local desfăşurate în colaborare cu Casa Orăşenească de Cultură Chişineu Criş şi au participat cu succes la concursuri artistice la nivel judeţean în domeniului teatrului şcolar, a creaţiei de film şi concursuri de artă plastică. **JA -V.F.**

Şcoala la jumătate de secol

Grupul Şcolar Chişineu Criş sărbătoreşte, în toamna acestui an, 50 de ani de existenţă.

CHIŞINEU CRIŞ. Grupul Şcolar Chişineu Criş a apărut ca instituţie de învăţământ în anul 1960, funcţionând în actuala locaţie sub diferite denumiri şi cu diferite forme de învăţământ.

Astfel în primii ani a pregătit muncitori calificaţi în domeniul mecanizării agriculturii. Ulterior specializarea de bază a absolvenţilor şcolii profesionale a fost cea în domeniul îmbunătăţirilor funciare.

După 1989 s-a transformat în grup şcolar având liceu tehnologic, şcoală profesională, şcoală de maiştrii şi şcoală postliceală. Treptat oferta educaţională s-a diversificat sporind atractivitatea şcolii pentru absolvenţii claselor a VIII-a din şcolile generale din zonă.

Astfel s-a reuşit performanţa de a fi prima instituţie de învăţământ de stat autorizată pentru pregătirea conducătorilor auto profesionişti, atrăgând elevi din municipiul Arad şi din judeţul Bihor.

Un moment dificil l-a reprezentat hotărârea guvernului din 1992 de cedare a spaţiilor de învăţământ în favoarea înfiinţării unei unităţi militare, şcoala fiind nevoită ca, timp de 12 ani, până în 2004, să funcţioneze locaţii improprii activităţii educative.

În 2004 au fost redobândite spaţiile de învăţământ actuale dar transformările la care au fost supuse necesitau investiţii majore de reabilitare.

Prof. Moise Tolan, directorul Grupului Şcolar Chişineu Criş FOTO: FAN

> Am pus accentul pe dotarea cu mijloace moderne de învăţare
> MOISE TOLAN

Renăscută din propria-i cenuşă

„A fost elaborat un proiect de reabilitare cu sprijinul Primăriei şi al Consiliului Local - ne-a declarat prof. Moise Tolan, directorul liceului - iar cu finanţarea alocată din bugetul oraşului şi din resurse guvernamentale s-a reuşit în perioada 2005-2007 realizarea şi finalizarea tuturor lucrărilor de reabilitare tehnică a spaţiilor de învăţământ aparţinând Grupului Şcolar Chişineu Criş. Subliniem faptul că aceasta reprezintă prima investiţie majoră în învăţământ finalizată în totalitate în termenul stabilit din judeţul Arad. Valoarea totală a lucrărilor de reabilitare a fost de 30 de miliarde de lei vechi".

„De asemenea evidenţiem faptul că în ultimii ani s-a pus un accent deosebit pe investiţii în domeniul dotării cu mijloace de învăţământ moderne, extinderii informatizării şi a procurării de carte pentru biblioteca şcolară - continuă prezentarea directorul Moise Tolan. Şcoala mai dispune de o bază sportivă proprie şi de două autoturisme pentru obţinerea permisului de conducere categoria B. Anul şcolar actual îl încheiem cu un număr de 780 elevi, repartizaţi în 29 de clase iar pentru anul şcolar următor, prin realizarea planului de şcolarizare, vom avea aproximativ 850 de elevi şi 32 de clase, învăţământ liceal de zi şi seral". **J.A. -V.F.**

BAZĂ MATERIALĂ MODERNĂ

În prezent Grupul Şcolar Chişineu Criş posedă o bază materială bună punând la dispoziţia elevilor: 20 săli de studiu, 8 laboratoare, 4 cabinete, 4 ateliere, internat cu 10 dormitoare, cantină cu 200 locuri pe serie.

Oferta educaţională 2010-2011

O gamă diversificată de calificări în învăţământul liceal tehnologic şi ofertă de continuitate la seral.

CIŞINEU CRIŞ. Şi pentru anul şcolar 2010-2011 conducerea Grupului Şcolar Chişineu Criş a propus absolvenţilor claselor a VIII-a, din cele 22 de localitati din care-şi recrutează elevii, o gamă diversificată de calificări în învăţământul liceal tehnologic, menită să satisfacă cerinţele de forţă de muncă calificată atât din mediul urban cât şi din cel rural. Oferta educaţională a Grupului Şcolar Chişineu Criş vine şi în întâmpinarea adulţilor, care, dintr-un motiv sau altul, nu şi-au finalizat studiile liceale, făcându-se deja înscrieri pentru clasele a IX-a şi a XI-a învăţământ seral. Oferta educaţională pentru anul scolar 2010-2011 are la bază dinamica evoluţiei forţei de muncă din PRAI şi PLAI precum şi realizarea obiectivelor din Planul de Acţiune al Şcolii pentru perioada 2009-2013 şi cuprinde:

• ÎNVĂŢĂMÂNT LICEAL FILIERA TEHNOLOGICĂ

Învăţământ de zi - total 5 clase, 140 elevi. • PROFIL SERVICII: 2 clase - 56 elevi, calificare profesională: technician activităţi economice; • PROFIL TEHNIC: 2 clase - 56 elevi, calificare profesională - technician mecatronist; 1 clasă - 28 elevi, calificare profesională: technician desenator pentru construcţii şi instalaţii.

Învăţământ seral. Clasa a IX-a • PROFIL SERVICII - 1 clasă - 28 elevi, calificare profesională: technician activităţi economice; Clasa a XI-a - 1 clasă - 28 elevi - domeniul pregătirii de bază - comerţ, calificare profesională: comerciant vanzator - 1 clasă - 28 elevi. La sfârşitul perioadei de şcolarizare absolvenţii pot obţine: certificat de competenţe profesionale, diplomă de bacalaureat, permis de conducere cat. B. **JA -V.F.**

Practică în laboratorul de marketing FOTO: FAN

> Au fost păstrate calificări în domenii tradiţionale dar au fost introduse şi calificări noi
> MOISE TOLAN

Pregătirea în meseria aleasă

CHIŞINEU CRIŞ. În fiecare an, Gr. Şc. Chişineu Criş şi-a diversificat oferta de calificări profesionale. Au fost păstrate calificări în domenii tradiţionale ale şcolii cum sunt cele de tehnician mecanic pentru întreţinere şi reparaţii, mecanic şi electromecanic auto, precum şi agricol. Dar au fost introduse şi calificări noi cum sunt tehnician mecatronist, tehnician în activităţi economice, tehnician în activităţi de comerţ, tehnician în domeniul protecţiei mediului şi tehnician desenator pentru construcţii şi instalaţii.

Instruirea practică se asigură în atelierele şi laboratoarele şcolii, pe bază de parteneriate, precum şi prin proiecte europene. **JA -V.F.**

Pregătire, pe proiecte, în Polonia FOTO: FAN

Se pregătesc de „atac”

BUCUREŞTI. Vicepreşedintele PNL Varujan Vosganian a declarat miercuri că, în varianta în care moţiunea de cenzură va fi respinsă, liberalii vor ataca la CCR ambele proiecte pe care Guvernul şi-a angajat răspunderea, putând strânge singuri numărul de semnături necesare. „În situaţia în care moţiunea nu trece, deja ieri în cadrul întâlnirii cu comisiile de specialitate am discutat formula de atac la CCR, ea va fi direcţionată pe ambele proiecte pe care Guvernul şi-a angajat răspunderea. În ceea ce priveşte motivarea noastră la CCR, vom face o motivare proprie, opinia noastră este că în această privinţă PNL îşi poate asuma sesizarea Curţii”, a spus liberalul.

Sursa: NewsIn

ÎNGROAPĂ EDUCAŢIA

Elevii şi studenţii, în semn de protest, au construit un sicriu simbolic cu inscripţia „Hier ruht muri Bildung” („Odihneasca-se în pace Educaţia”) dar şi vulturi din hârtie reprezentând şcoli şi universităţi din Wiesbaden, Germania. Studenţii şi elevii au demonstrat împotriva nedreptăţilor din sistemul de învăţământ.

FOTO: EPA

O nouă organigramă

BUCUREŞTI. Aproximativ 400 de posturi vor fi desfiinţate prin reorganizarea Aparatului Central al Ministerului Administraţiei şi Internelor, au declarat surse din cadrul ministerului, care au precizat că 50 dintre acestea sunt funcţii de conducere. Potrivit surselor citate, noua organigramă a Aparatului Central al MAI este aproape de finalizare, ea urmând să fie prezentată Guvernului zilele următoare.

Circa 50 dintre posturile care ar urma să fie desfiinţate prin reorganizarea Aparatului Central al MAI sunt funcţii de conducere. De asemenea, atribuţiile direcţiilor, serviciilor şi birourilor ce ar urma să fie desfiinţate vor fi comasate sau transferate altor structuri.

Sursa: NewsIn

Băsescu şi-a donat salariul

BUCUREŞTI. Preşedintele Traian Băsescu (foto) şi-a donat salariul aferent lunii mai în fondul de solidaritate, aşa cum anunţase în urmă cu o lună. Potrivit site-ului Administraţiei Prezidenţiale, salariul net al şefului statului este 6.702 lei. Preşedintele a declarat într-o conferinţă de presă susţinută pe 13 mai că un gest al politicienilor de a renunţa la veniturile de la stat ar fi unul „extraordinar”, însă ar avea un efect doar „psihologic”, nu şi unul practic, fiind imposibil cu aceste economii să scutească tăierea pensiilor cu 15%. Şeful statului a fost întrebat cum vede gestul unor politicieni de a renunţa la veniturile obţinute de la stat donându-le într-un fond de solidaritate. „Ar fi extraordinar, într-adevăr clasa politică ar arăta că este solidară nu cu cei cu salarii mari, ci cu cei cu venituri foarte mici, fie că vorbim de venituri salariale sau venituri din pensii. Cred că ar fi un gest pe care toţi îl putem face până la 31 decembrie”, a spus Băsescu.

Sursa: NewsIn

Proteste în lanţ în Europa

Marea Britanie, Irlanda, Portugalia şi Italia se numără printre ţările care au prezentat măsuri de austeritate.

MADRID. Europenii protestează faţă de valul de măsuri de austeritate anunţate de guverne pentru a linişti pieţele şi pentru a reduce deficitele bugetare, după criza din Grecia.

La fel ca în Irlanda, piaţa imobiliară din Spania a făcut implozie în urma crizei financiare, ceea ce a aruncat ţara într-o recesiune de doi ani. Rata şomajului este în prezent în jur de 20%, cea mai mare din Zona euro.

Austeritate

În Germania, primele proteste faţă de pachetul de austeritate al Guvernului, în valoare de 80 de miliarde de euro, au fost anunţate de sindicatul bugetarilor, Verdi, care va organiza mitinguri sâmbătă, la Berlin şi la Stuttgart. Liderul sindicatului, Frank Bsirske, a declarat că povara economisirii va cădea pe umerii bugetarilor şi şomerilor, în timp ce cei bogaţi vor trăi în continuare într-o „oază privind taxele”. Anunţată luni de cancelarul Angela Merkel, lista de măsuri de austeritate vizează să demonstreze că cea mai mare economie europeană va conduce prin puterea exemplului.

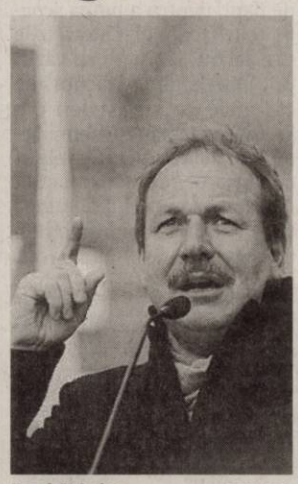

Frank Bsirskea FOTO: EPA

Cea mai mare parte a reducerilor anunţate în programul pe patru ani vor viza sistemul serviciilor sociale. O proporţie mai mică va afecta băncile şi alte afaceri, Guvernul intenţionând că introducă o taxă pe tranzacţiile financiare şi o nouă taxe pe zborurile externe. Şi Marea Britanie, Irlanda, Portugalia şi Italia se numără printre ţările care au prezentat măsuri de austeritate pentru reducerea deficitelor.

Sursa: NewsIn

Comision redus la rambursări

BUCUREŞTI. Comisionul de rambursare anticipată a creditelor - de consum, ipotecare sau de leasing - va fi de 1% din valoarea sumei rambursate anticipat, dacă până la scadenţa contractului este mai mult de un an, şi de 0,5% dacă până la scadenţă este mai puţin de un an, a decis Guvernul. În maximum 90 de zile de la publicarea în Monitorul Oficial a OUG, băncile sunt obligate să modifice contractele de credit, implicit valoarea comisionului de rambursare anticipată, prin acte adiţionale la contractele iniţiale. Băncile vor fi obligate şi să ofere credite formulare standardizate. **Sursa: NewsIn**

ÎMPOTRIVA TESTERLOR PE ANIMALE

Protestatari aparţinand organizaţiei de apărare a drepturilor animalelor PETA, unul dintre ei deghizat în şobolan, mascota lor, ţin în mână afişe în Înaltei Comisli din Kuala Lumpur, Malaiezia. PETA protestează împotriva intenţiei unei companii indiene de medicamente de a construi un laborator de testare pe animale în Malaezia. FOTO: EPA

Israelul, deschis pentru negocieri

Marea Britanie este dispusă să-şi asume un rol de conducere în negocierile dintre Israel şi Turcia.

IERUSALIM. Israelul este dispus să accepte un plan britanic vizând ridicarea parţială a blocadei din Fâşia Gaza în schimbul aprobării internaţionale a unei anchete reduse în legătură cu radidul împotriva navei turce cu ajutoare, au declarat marţi surse occidentale, relatează The Telegraph.

Marea Britanie şi-ar fi asumat un rol de conducere în negocieri, iar săptămâna trecută a difuzat un document confidenţial în care propune modalităţi de relaxare a blocadei, susţin surse occidentale care au avut acces la versiunea preliminară a raportului.

Mai multe ajutoare

În faţa numeroaselor critici internaţionale privind situaţia umanitară din Gaza, oficialii israelieni au afirmat că accepta, în principiu, să permită trecerea unei cantităţi mai mari de ajutoare prin posturile de frontieră ale Israelului cu teritoriul controlat de Hamas.

În acest context, există temeri că Israelul nu va da niciodată socoteală pentru moartea celor nouă cetăţeni turci, la bordul navei Mavi Marmara, aflată în fruntea unui convoi internaţional care a încercat săptămâna trecută să spargă blocada impusă Fâşiei Gaza.

Ancheta ONU, în retragere

Responsabili israelieni au negat însă că ar exista vreo legătură între dorinţa Israelului de a coopera pe tema blocadei şi aparenta scădere a susţinerii Occidentului pentru o anchetă desfăşurată de ONU în legătură cu raidul de săptămâna trecută asupra flotilei internaţionale care se îndrepta cu ajutoare spre Fâşia Gaza. **Sursa: NewsIn**

Preşedintele PE: „România nu e singură”

„România joacă un rol foarte important în Europa şi la Bruxelles” a declarat Buzek.

BUCUREŞTI. Preşedintele Parlamentului European, Jerzy Buzek, le-a spus parlamentarilor români că România nu este singură în această perioadă de criză, fiind un membru important al UE, cu un glas care trebuie auzit, şi că mesajul cel mai important cu care a venit în Parlamentul României este de solidaritate.

„Am fost în Atena săptămâna trecută, m-am adresat Parlamentului elen şi le-am transmis un mesaj asemănător. Vă voi spune şi dvs. ce le-am spus şi colegilor din Grecia - UE înseamnă mult mai mult decât piaţa comună. În primul rând, este o comunitate şi ca atare trebuie să aibă un simţ de solidaritate între statele membre, dar şi între noi înşine. UE va fi solidară cu dvs. în această perioadă de criză. Acesta este cel mai important principiu al UE şi el rămâne în picioare. România joacă un rol foarte important în Europa şi la Bruxelles, avem aşteptări mari de la România”, a declarat Jerzy Buzek în plenul reunit al Parlamentului României. Preşedintele PE le-a spus parlamentarilor că românii nu sunt singurii europeni care se confruntă cu dificultăţi economice şi care trebuie să întreprindă măsuri de austeritate dure, în acest moment toate statele Uniunii Europene traversând o perioadă economică dificilă.

„Ştiu că de la o ţară la alta problemele diferă şi în anumite ţări s-ar putea ca situaţia să fie chiar mai grea decât în altele. Această perioadă economică dificilă afectează însă şi ţări din afara UE. Pentru ţări ca Islanda, Turcia, UE a rămas foarte atrăgătoare datorită principiului solidarităţii, care ne uneşte. Asta înseamnă că problema este globală, nu una europeană”, a mai spus Buzek. Preşedintele Parlamentului European a apreciat că în acest moment este mai bine să fii parte a Uniunii Europene, transmiţându-le românilor că, în faţa provocării crizei economice, România nu este singură. „Putem spune că istoria României a fost o succesiune de crize şi nenorociri aproape fără seamăn în Europa. Am auzit acest punct de vedere, însă nu trebuie să ne fie teamă de enormitatea posibilului, aşa cum spunea filozoful român Emil Cioran. Drumul înainte e dificil însă de data asta nu sunteti singuri, sunteti un membru important al Uniunii Europene cu un glas care trebuie auzit şi suntem aici pentru a vă ajuta, indiferent cât de lung sau de dificil va fi acest drum. Mesajul solidarităţii e cel mai important mesaj pe care vreau să vi-l trimit de la colegii de la Parlamentul European şi din partea întregii UE”, a spus preşedintele Legislativului european. **Sursa: NewsIn**

„Românii nu sunt singurii europeni care se confruntă cu dificultăţi economice”, a spus preşedintele Legislativului european FOTO: EPA

JURNAL ARĂDEAN

Mare publicitate: zilnic de la 08.00 - 17.00
Telefon: 0257/280904 (interior 8488)

Mica publicitate: zilnic de la 08.00 - 18,00
Telefon: 0257/210775

Anunţurile de mica publicitate (pentru a doua zi) se primesc până la ora 15.00 la ambele sedii, cu excepţia anunţurilor de **deces,** care se primesc până la ora **18.00,** la sediul din Bd. Revoluţiei nr. 81.

Bărbatul, urmărit general pentru infracţiuni rutiere a fost încarcerat FOTO: FAN

Urmărit pentru infracţiuni rutiere

ARAD. Un bărbat de 30 de ani, care a fost condamnat cu câtva timp în urmă pentru infracţiuni la regimul circulaţiei, a fost dat în urmărire generală. Gheorghe L. se sustrăgea executării unei pedepse cu închisoarea de un an şi şase luni. Poliţiştii din cadrul Secţiei nr.2 l-au depistat şi reţinut pe arădeanul dat în urmărire generală. Bărbatul a fost deja încarcerat la Penitenciarul Arad. **JA - I.C.**

144

de sancţiuni în valoare de peste 12.000 de lei au aplicat agenţii de poliţie rutieră în urma controalelor efectuate. Aceştia au aplicat 223 de puncte de penalizare, au reţinut 17 permise de conducere şi două certificate de înmatriculare. Agenţii de ordine publică au aplanat 14 conflicte, au controlat 12 sisteme de pază şi au dat amenzi în valoare de 7.400 de lei. **JA - I.C.**

Femeie, suspectă în cazul unui furt din locuinţă

ARAD. O femeie în vârstă de 39 de ani este principalul suspect al poliţiştilor secţiei nr.1 într-un caz de furt din locuinţă. Oamenii legii spun că suspectul, Monika Rozalinda K., a pătruns prin efracţie într-o locuinţă. De aici, spun poliţiştii, femeia a furat diverse bunuri în valoare de 1.500 de lei. Monika Rozalinda K. este cercetată acum pentru infracţiunea de furt calificat. **JA - I.C.**

Lemnele au fost transportate cu un autovehicul FOTO: FAN

Lemne fără acte, confiscate de poliţişti

SĂVÂRŞIN. Poliţiştii din cadrul Serviciului de Ordine Publică, Compartimentul Silvic, l-au prins în trafic pe raza comunei Săvârşin pe Ovidiu Daniel P., de 29 de ani, din Făget, transportând cu un autovehicul 17 metri steri lemn de foc. Bărbatul nu deţinea acte de proveniență pentru materialul lemnos şi a fost amendat cu 1.000 lei. Lemnele au fost confiscate. **JA - I.C.**

Hoţii de LCD-uri, arestaţi de Curtea de Apel

TIMIŞOARA. Cei cinci indivizi care în urmă cu aproape o lună de zile au furat mai multe televizoare LCD din incinta unui magazin aflat într-un complex comercial, cu complicitatea paznicului, au fost arestaţi. Mandatele de arestare au fost emise de Curtea de Apel Timişoara pentru o perioadă de 29 de zile. Poliţiştii arădeni au pus în aplicare mandatele, iar cei cinci au ajuns în arestul IPJ Arad. În urmă cu aproape o lună, Cristian M., de 25 de ani, Flavius Petrică G., de 19 ani, Sabin Daniel N., de 22 de ani, Florin Sorin C., de 34 de ani, toţi din Sântana, şi Mircea Radu B., în vârstă de 36 de ani, din Vladimirescu, au sustras mai multe televizoare LCD dintr-un magazin. Cei cinci au ieşit cu electronicele din incinta magazinului neobservaţi. Asta pentru că în prealabil i-au dat agentului care asigura paza magazinului o sumă de bani, pentru a putea scoate televizoarele. Câteva zile mai târziu, angajaţii au văzut pe înregistrările făcute de camerele de luat vederi din incinta magazinului cum le-au fost luate televizoarele şi cu ajutorul cui. Bărbaţii sunt cercetaţi pentru infracţiunea de furt calificat şi infracţiuni de corupţie. **JA - I.C.**

Televizoarele LCD din magazin au fost furate cu complicitatea paznicului FOTO: FAN

Atacată de „paznic”

ARAD. Cel care trebuia să o păzească, a rănit-o foarte grav. Aceasta este povestea unei femei de 50 de ani, muncitoare la o fabrică din municipiu. Femeia a ajuns în stare gravă la spital după ce câinele de pază al fabricii în care lucra a rupt lanţul şi a muşcat-o de picior. Medicii de la Urgenţele Spitalului Judeţean Arad au fost cei care i-au acordat primul ajutor. Din spusele acestora, rana era foarte gravă şi adâncă. „I se vedea până şi osul piciorului”, a precizat un doctor. După îngrijiri medicale, medicii de la Urgenţe au internat-o pe femeie în secţia de Chirurgie. **JA-A.G.**

A început numărătoarea inversă

Peste şapte ore petrecute în sala de tribunal în procesul în care primarul este acuzat de fapte de corupţie.

Pe holurile tribunalului, la momentul unui respiro FOTO: A.B.D.

ARAD. Mai bine de şapte ore au durat ieri, la Tribunalul Arad, audierile în procesul în care primarul este acuzat de fapte de corupţie, timp în care au fost audiaţi şase martori, ultimii importanţi din economia procesului. Mai sunt, ce-i drept, de audiat alţi trei martori, care nu s-au prezentat până acum la instanţă, deşi au fost chemaţi. Petru Prohorov are deja o amendă penală şi riscă alta, pentru că s-a dat bolnav dar era prezent, conform avocaţilor inculpaţilor, la un alt proces la Iaşi. Alt martor, Ovidiu Mîrza, s-a ales ieri cu o sută de lei amenda şi va fi adus la Tribunal cu mandat, în timp ce Serge Monier e în continuare de negăsit.

De audiat au fost audiaţi ieri Ionel Costin, Traian Vlaicu, Magda Matzek, Răzvan Popa, Emanil Voicu şi Tiberiu Dekany, ultimii doi având parte de cele mai lungi audieri - o oră, respectiv două ore!

Fără surprize

Surprize nu au existat însă ieri: s-au pus exact aceleaşi întrebări ca în trecut, s-au dat cam aceleaşi răspunsuri, deşi de această dată laitmotivul martorilor a fost „nu îmi amintesc”. Şi instanţa a avut întrebările sale preferate, noi: care era tipul de capital al societăţii Elecon (probabil pentru a vedea dacă unitatea se încadra în prevederile legii în baza cărora s-a cumpărat terenul Fabricii de zahăr) şi cine era proprietarul terenului (în CF) la momentul cumpărării.

Declaraţia lui Dekany

Cea mai aşteptată dintre mărturii a fost cea a fostului viceprimar Tiberiu Dekany, care a fost preşedintele comisiei de negociere a vânzării terenului, având în acea zi delegate, de către primar, atribuţiile acestuia. Dekany a susţinut, fără ezitări, faptul că negocierea a fost făcută în baza legii şi că, după părerea lui, protocolul semnat după nu a schimbat datele esenţiale ale contractului şi nu se impunea ca acesta să treacă prin CLM.

ÎN ACEEAŞI LUNĂ

Procesul a fost programat a fi reluat pentru 28 iunie, orele 9.00, pentru audierea martorilor care nu au ajuns încă să facă declaraţii deşi au fost chemaţi. Ultimii trei.

TOŢI PREZENŢI

Toţi inculpaţii din proces au fost prezenţi la audierile de ieri, deşi prezenţa lor nu este obligatorie: Gheorghe Falcă, Flora Popa, Francisc Demeter şi Radu Vasil.

O declaraţie similară i-a aparţinut şi altui fost-viceprimar, Emanoil Voicu.

Zeci de întrebări legate de modul în care s-a derulat negocierea, de actele prezentate, de intenţiile firmei Elecon cu privire la terenul în cauză, de vânzări similare şi proceduri, de protocolul încheiat ulterior au fost reluate ieri. S-au cerut însă ieri prea multe detalii fără semnificaţii clare pentru proces, aşa cum a făcut cazul nenumăratelor date tehnice cerute martorilor despre.... măsurători topografice!

ADRIANA BARBU
adriana.barbu@informmedia.ro

Snopită repetat în bătaie de iubit

Bătută cu sălbăticie în repetate rânduri, o femeie din Pecica refuză să depună plângere împotriva agresorului.

PECICA. Arsă cu ţigara, bătută cu sălbăticie şi opărită cu apă fiartă, ”corecţia” aplicată de către un bărbat din Pecica iubitei sale. Femeia a ajuns în stare foarte gravă la Urgenţe. Medicii s-au îngrozit când au văzut rănile victimei. După ce i-au acordat primul ajutor, cadrele medicale au făcut mai multe investigaţii pacientei şi au constatat că umărul îi era fracturat şi că pielea îi era arsă cu ţigara.

Pe lângă arsurile cauzate de ţigară, medicii au mai făcut o descoperire: şoldul femeii fusese fisurat în urmă cu aproximativ două luni, tot în urma unor bătăi primite de la concubin. Tânăra însă nu s-a prezentat la doctor iar oasele şoldului s-au vindecat de la sine.

Opărită cu apă fiartă

Şirul chinurilor suportate de tânără nu se opreşte însă aici. În urmă cu câteva zile, iubitul femeii a aruncat pe ea apă fiartă, opărind-o. Din cauza rănilor cauzate de apa fiartă care a fost aruncată exact în zona umărului fracturat, medicii nu îi pot pune umărul în ghips.

Localnicii povestesc că cei doi iubiţi consumă băuturi alcoolice împreună şi se iau la pumni. De frică, cel mai probabil, femeia nu vrea să depună plângere împotriva concubinului său. **JA - I.C.**

SE AUTOSESIZEAZĂ

Oamenii legii nu au lăsat, însă, situaţia aşa şi au dus-o pe tânără la Medicină Legală, acolo unde specialiştii urmează să stabilească daca viaţa femeii a fost pusă în pericol. În funcţie de concluziile puse de medicii legişti, oamenii legii vor putea face încadrarea juridică a faptei şi se vor putea autosesiza în privinţa agresorului.

Jandarmii în acţiune FOTO:JA

Prinşi la braconaj

SECUSIGIU. Jandarmii arădeni, în colaborare cu inspectori piscicoli şi reprezentanţi ai Parcului Natural Lunca Mureşului, au depistat patru persoane care pescuiau folosind metode ilegale. N.G., de 58 de ani, de 23 de ani, B.I., de 29 de ani şi D.N. în vârstă de 30 de ani, toţi din Secusigiu, au fost prinşi în timp ce foloseau crâsnice pentru a prinde peşte. **JA-A.G.**

Procesul anului: cărţi, post-ituri roz şi showuri

ARAD. Martorul Traian Vlaicu a fost atât de speriat de întâlnirea de ieri cu instanţa încă şi-a notat pe bileţel ce ar trebui să spună. Magda Matek a tăcut, în repetate rânduri, la întrebările judecătorului, poate tot de frică. Dacă martorii au luat parte de voie, de nevoie, la proces, avocatul Municipiului Arad (partea vătămată) nu a făcut acelaşi lucru.

Nu a stat nici trei ore la proces, ore pe care şi le-a petrecut mai mult pe coridoare, vorbind la telefon. Inculpatul Francisc Demeter a citit o mare parte din cartea cu care venise la înfăţişare, procurorul şi-a scris notiţe pe post-ituri sub formă de inimioare roz, în timp ce primarul a urmărit fiecare cuvânt al martorilor, încuviinţând sau dând din cap a dezaprobare.

Din inculpaţi, victime

Partea de show i-a aparţinut, însă, avocatului Elecon, Cătălin Dancu, care a condus în aşa fel întrebările încât i-a făcut pe martori să reafirme că, la momentul negocierii, Primăria a fost interesată doar să obţină un preţ cât mai bun de la Elecon şi atât.

La final, Dancu a concluzionat asupra gravităţii intenţiei Primăriei de a scoate cât mai mulţi bani de la clienţii săi, a etichetat Municipalitatea drept „o agenţie imobiliară”, s-a minunat pe tupeul acesteia şi a afirmat că se gândeşte să facă plângere penală pe acest subiect. Ultima afirmaţie a adus, însă, zâmbete pe feţele tuturor.

JA-A.B.D.

Cătălin Dancu, mai activ decât niciodată FOTO:A.B.D.

Presupusul violator, căutat de Poliţie

ARAD. Tânăra care a sărit marţi în râul Mureş a declarat poliţiştilor că a recurs la acest gest extrem pentru că un individ voia să o violeze. Fata, în vârstă de 18 ani, a depus o plângere împotriva celui care a ameninţat că o violează. Adolescenta a declarat oamenilor legii că făcea plajă pe ştrandul Neptun, când un tânăr a acostat-o şi i-a propus să o conducă spre casă. „Ea a relatat că în timp ce se deplasau pe jos, în afara ştrandului, ajungând pe un teren viran, tânărul i-a propus să întreţină relaţii sexuale, fiind ameninţată verbal să se dezbrace. Victima a mai spus că a reuşit să fugă şi a sărit în râul Mureş, moment în care agresorul ar fi fugit”, spun reprezentanţii IPJ Arad. Fata a fost scoasă din apă de câţiva trecători care i-au auzit strigătele de ajutor. Poliţiştii spun că au consemnat plângerea victimei şi au întocmit actele premergătoare săvârşirii infracţiunii de tentativă de viol, cercetările fiind continuate pentru stabilirea împrejurărilor exacte ale comiterii faptei şi identificarea suspectului. Iniţial, persoanele care au sunat la 112 anunţând faptul că o tânără a sărit în Mureş au crezut că ar fi vorba despre o tentativă de sinucidere. **JA - I.C.**

Sport

„Aşteptăm să fim respectaţi, aşa că trebuie să respectăm şi noi. Cine greşeşte, plăteşte"

Claudiu Tripa, preşedintele Comisiei Judeţene de Arbitri

6

zile mai sunt până la barajul pentru promovarea în Liga III dintre campioana județului Arad, Frontiera Curtici și Autocatania Caransebeș, meci care se va disputa la Timișoara, pe terenul „Calor".
Trupa lui Gigi Cameniță a urcat, ieri, la Moneasa, unde va sta până duminică, pentru a pregăti cât mai bine jocul.

UTA va ţinti Liga I încă din primul sezon

ARAD. Noii investitori de la UTA, care ar trebui să se cunoască la finalul acestei săptămâni, au planuri mărețe cu „Bătrâna Doamnă". Surse din apropierea primarului Gheorghe Falcă ne-au declarat că Gheorghe Țil Popescu l-a anunțat deja pe Ionuț Popa să facă un lot cu care să se promoveze în chiar primul an, pentru ca, apoi, să se atace cupele europene, după doar două sezoane. **JA - L.S.**

Alexandru Meszar FOTO:JA

UTA joacă vineri meciul cu Craiova

ARAD. Gaz Metan CFR Craiova a solicitat celor de la UTA și Federației Române de Fotbal să joace vineri meciul din ultima etapă a campionatului ligii secunde, seria Vest, pe stadionul „Depou".

„Nu ne încurcă deloc faptul că vor să evoluăm vineri. Jucătorii termină mai repede sezonul și - în plus - nu mai călătoresc sâmbăta seara. Așadar, pot spune că ne convine acest lucru, dar nu vă pot spune care au fost motivele pentru care vor să jucăm vineri, poate au ei ceva sărbătoare pe acolo" - ne-a declarat Alexandru Meszar, directorul executiv al FCM UTA. Partida Gaz Metan Craiova - UTA se va disputa la ora 17. **JA - L.S.**

Noii investitori, tot mai aproape de UTA

Oficialităţile locale au anunţat că vineri este ziua în care „Bătrâna Doamnă" îşi va cunoaşte noii şefi.

ARAD. Situația rămâne neschimbată la UTA. Echipa își vede de campionat, iar noii investitori par mai grăbiți ca niciodată să preia clubul. Să nu fie, cumva, o altă „țeapă", căci „Bătrâna Doamnă" tot așteaptă investitori, care - însă - nu au venit ori și-au urmărit propriile interese.

Vineri, ziua decisivă

Așa au anunțat, ieri, oficialitățile locale. Conducerea, dar nu numai ea, știa de faptul că spre finalul săptămânii noii investitori vin la Arad. Lucru de care nu sunt convinși responsabilii „Bătrânei Doamne". Surse din interiorul clubului ne-au declarat că ar putea pune pariu că vineri nu va veni niciun investitor. Iar președintele Catanzariti e și el sceptic, nu crede până nu vede.

Ţucudean, pe loc

Cel puțin deocamdată, George Țucudean nu s-a hotărât dacă va da curs solicitării celor de la Dinamo. Este foarte probabil că termenul de gândire să aibe legătură cu ceea ce ar urma să se întâmple cu UTA în perioada imediat următoare. Poate, Țucudean face parte din „lotul" de 5-6 jucători pe care Ionuț Popa îi dorește, în continuare, la echipă.

Echipă decimată

Pe de altă parte, trebuie spus că UTA va merge la meciul de la Craiova fără câțiva jucători importanți. Este vorba de Batin, care a luat intenționat cartonaș galben și este deja in vacanță, fiind suspendat. Un alt jucător care va sta din cauza cumulului de cartonașe galbene este Chindriș. Bălgrădean a fost învoit, căci - oricum - merge la Dinamo, iar Toc, Pascariu și Nădăban sunt accidentați. Au intrat în lot juniorii Draia și Botiș.

Arădenii nu au mai intrat în cantonament și vor pleca spre Craiova în această dimineață.

Arbitrează Florin Miron

Meciul de vineri, Gaz Metan Craiova - UTA va fi condus la centru de necunoscutul Florin Miron (București), ajutat de asistenții Gabriel Bârjac (Zalău) și Valentin Dumitru (Gherghița - Prahova). Rezervă: Vasile Vâlceanu (Turnu Severin). Observatori FRF: Ioan Cristea - București și Mircea Sârbu - Hunedoara.

Țucudean ar putea îmbrăca și pe viitor tricoul „alb-roșu" al „Bătrânei Doamne" FOTO: CĂLIN ANDRA

LEO SFÂRA
leo.sfara@informmedia.ro

CONDOLEANTE

FCM UTA transmite sincere condoleanțe familiei Popa, grea încercată de pierderea surorii directorului nostru tehnic. Dumnezeu să o odihnească în pace!

Cupa „Cireşarilor", ediţia a V-a

Competiţia voleibalistică se doreşte a deveni una de tradiţie în sportul arădean.

ARAD. Cupa „Cireșarilor" la volei-fete este rezultatul unui proiect realizat de Colegiul Național „Moise Nicoară" Arad, care a participat la selecția publică de proiecte, organizată de către Primăria Municipiului Arad.

Podiumul cireșarilor a arătat astfel: 1. Gr. Șc. „Atanasie Marienescu" Lipova (prof. Laura Jurcă); 2. Gr. Șc. „Iuliu Maniu" Arad (prof. Marcel Sârbu); 3. Lic. Teologic Baptist „Alexa Popovici" Arad (prof. Ovidiu Țăndău). Au mai participat: Gr. Șc. „Sava Brancovici" Ineu (prof. Ina Nicodin), Șc. Gen. „Ioan Slavici" Arad (prof. Adela Barbu- Băneș) și gazda întrecerii, Colegiul Național „Moise Nicoară" Arad (prof. Petru Lata).

Toate elevele au fost răsplătite cu diplome de participare, iar cele mai merituoase au primit diplome speciale: Cel mai bun blocaj - Roxana Bortoș (Ineu); Cea mai bună ridicătoare - Ramona Bandici (Lipova); Cel mai bun serviciu - Larisa Pariță (Arad); Cea mai bună trăgătoare - Anita Kovacs (Arad); Cea mai bună preluare - Andreea Weiss (Arad); Cea mai completă jucătoare - Lorena Duma (Lipova).

În final, toţi s-au simţit victorioşi FOTO:FAN

Echipa de proiect formată din profesorii Mircea Potocean, Maria Haș, Marius Cirin - coordonatori, Petru Lata - responsabil tehnic, Francisc Schmidt, Corina Roxin - membri, Mariana Mânecan - responsabil financiar, speră ca această competiție așteptată cu interes de către „cireșarele" voleibaliste să facă parte și pe viitor din tradiția sportivă a Aradului. **JA -V.F.**

Cortină trasă peste Interligă

CS Atletico Arad a adunat cel mai mare punctaj în clasamentul pe cluburi.

ARAD. La sfârșitul săptămânii trecute a luat sfârșit cea de a treia ediție a campionatului interțări „Interliga". Ultimele etape s-au disputat în orașele Timișoara, Debrecen, Gyula și Békéscsaba. Toți cei peste 900 de copii participanți au fost premiați cu medalie, statuetă și diplomă de participare. La fiecare categorie de vârstă au fost premiați cu cupe ocupanții locurilor I-III, de asemenea au fost premiate cu cupe grupările de pe locurile fruntașe (I-III) în întrecerea pe cluburi. Iată ierarhiile finale:

U8: 1. Loki Debrecen, 2. Bekescsaba, 3. Atletico Arad...8. FCM UTA, 9. CSȘ Gloria Arad...12. Șoimii Lipova.

U9: 1. Loki Debrecen, 2. Atletico Arad, 3. Electrica Timișoara...8. CSȘ Gloria Arad... 11. FCM UTA...16. Șoimii Lipova.

U10: 1. Honved Olasz Debrecen, 2. Atletico Arad, 3. Banatul Timișoara... 8. FCM UTA Arad... 14. CSȘ Gloria Arad.

U11: 1. Honved Olasz Debrecen, 2. Atletico Arad, 3. Bekescsaba...9. FCM UTA...15. CSȘ Gloria Arad, 16. Șoimii Lipova.

În clasamentul pe cluburi: 1. Atletico Arad, 2. Bekescsaba, 3. Loki Debrecen...9. FCM UTA ...12. CSȘ Gloria Arad...16. Șoimii Lipova.

JA - A.H.

Campionii de la ACU Arad, la mâna clujenilor

REGHIN. Man, Vasi și Covaci au semnat victoria juniorilor de la CSU Vasile Goldiș Arad, scor 3-0, din partida cu U Cluj, din cadrul fazei zonale a C.N. juniori D (născuți 1997). Campioni en-titre la această categorie de vârstă, elevii lui Cristi Păcurar și Marius Demian tremură pentru calificarea în semifinale, după coșmarul din meciul de debut, cu Unirea Ungheni. Pentru a nu părăsi prematur întrecerea, arădenii țin pumnii strânși, astăzi, ora 9, celor de la U Cluj pentru a încurca echipa din Ungheni. Doar astfel partida cu Ocna Mureș va mai avea miză pentru Nica et company. **JA-D.S.**

Viitor promiţător pentru „Lupte Club" Vladimirescu

VLADIMIRESCU. Zilele trecute, a avut loc prima ediție a „Cupei Vladimirescu" la lupte greco-romane, rezervată copiilor și cadeților. Au participat 60 de sportivi, din Arad, Timișoara și Lugoj. E prima competiție organizată de responsabilii celui mai nou club de lupte, care a luat ființă la Vladimirescu, sub patronajul lui Călin Bun. Alături de acesta, Ioan Cinteză, în calitate de antrenor, doresc să facă din AS „Lupte Club" Vladimirescu un nume respectat peste tot în țară.

Viitorul e unul promițător, atâta timp cât gazdele au câștigat în clasamentul pe echipe, iar la individual au avut cei mai mulți medaliați la această competiție. Astfel, M. Țigănescu, D. Cinteză, D. Ilonca, G. Moldovan, E.Cosma și R. Gazda au câștigat medaliile de aur; D. Negrea, L. Lile, N. Rosza, S. Mateș, S. Madici și E. Țigănescu s-au clasat pe locul doi; R. Mateș și A. Trif terminând pe 3.

CSȘ Gloria Arad a avut mai puțini medaliați: M. Costea și A. Petrovici, locul I; N. Petrovici, E. Florescu și S. Stoica (II), B. Florescu, S. Sabău, S. Roman, D. Milici și E. Farcaș (III). **JA - L.S.**

Luptătorii și conducătorii din Vladimirescu, avându-l în mijlocul lor pe „promotorul" Spiridon Stanciu FOTO:L.S.

Marius Cihărean FOTO:FAN

Aradul, în lumea bună a halterelor

BOTOŞANI. Omul sfințește locul. Un proverb care se mulează perfect pe secția de haltere a CS AMEFA Arad, acolo unde, neobositul Gheorghe Biriș găsește mereu resurse pentru a rămâne în lumea selectă a halterelor, atât pe plan intern, cât și internațional.

Nume precum Adrian Mateaș, Adrian Jigău ori Traian Cihărean au scris istorie pentru sportul arădean, colecționând zeci de medalii strălucitoare de-a lungul anilor. Iar „laboratorul" coordonat de antrenorul emerit Gigi Biriș continuă să producă valori.

O (nouă) dovadă și Cupa României de seniori de la Botoșani, criteriu de calificare pentru C.N., unde AMEFA a scos trei finaliști: Sorin Cazacu (loc II, cat. plus 105 Kg, cu un total de 320 Kg), Marius Cihărean (loc III, cat. 69 Kg, total de 268 Kg) și Florin Veliciu (cat. 69 Kg). **JA-D.S.**

(H-220081)

SC Polaris SRL

execută lucrări de:

- Colectare, transport şi depozitare deşeuri industriale
  tel: 0728.281.727
- Lucrări de vidanjare
  tel: 0728.281.765
- Amenajare spaţii verzi
  tel: 0728.281.718
- Închiriază autospeciale tip Maz cu capacitatea de 20-24 m3 tel: 0728.281.727

Societate austriacă, angajează

CONTROLOR CALITATE

Cerinţe:
- experienţă în domeniu, minim 6 luni
- operare PC
- limba germană constituie avantaj

TEHNICIAN

Cerinţe:
- limba germană
- studii de specialitate în domeniul tehnic constituie avantaj

CV-urile se trimit la mail:
d.dan@roco.cc sau fax 0357422111 (H-116664)

Preluarea anunţurilor pentru următoarea zi se face până la ora 15.00 la ambele sedii, cu excepţia anunţurilor de deces, care se primesc până la ora 18.00, la sediul din Bd. Revoluţiei 81 .

INFORM MEDIA

INFORM MEDIA, editorul cotidianelor Jurnal Arădean şi Arad Expres, parte a grupului multinaţional Inform Media, care îşi desfăşoară activitatea în domeniul presei locale tipărite

CAUTĂ

Distribuitori de presă (în cutii poştale) pentru localităţile: Ghioroc şi Aluniş.

Cerinţe:
- Seriozitate
- Dinamism
- Conştiinciozitate

Se oferă:
- Salar atractiv
- Timp de lucru 2 ore

Informaţii suplimentare la telefon: 0257-228.586 sau 0728.284.737, de luni până vineri între orele 9 şi 17.

AICI E LOCUL CARIEREI TALE!

www.romjob.ro

PORTAL NATIONAL DE LOCURI DE MUNCĂ!

S.C. SKY GROUP S.A. *angajează*
coordonator, agent curăţenie

pentru un magazin articole sportive din Arad, 1 oră/zi, 5 zile pe săptămână. Salariu net 300 Ron/lună.
Relaţii la telefon 0730.330.380. (H-119981)

SC Lee's International Investment SRL

Arad, Str. Câmpul Liniştii, nr 1A **angajează**
● *Electrician întreţinere* ● *Operator*
Cerinţe: experienţă minim 5 ani
Contact: tel. **0257 246 004;** Email: **ioana.sain@lees.ro** (H-120598)

S.C. PRIMAGAZ ROMÂNIA S.R.L.

Angajează pentru Punct de Lucru Vladimirescu, judeţul Arad:
ŞOFERI PROFESIONIŞTI
PERIOADĂ DETERMINATĂ
Cerinţe:
- studii medii, permis conducere cat: B,C,E, atestat ADR

Cv-urile la fax : 0257/514514 sau e-mail:
ccozma@primagazromania.ro (H-120317)

(H-100009)

Societate cu activitate în domeniul agricol

cu sediul în localitatea Horia

***angajăm* asistentă cu atribuţii de secretariat.**

Cerinţe: limba germană - nivel avansat scris, vorbit, citit, competenţe bune PC, persoană dinamică, proactivă, posesoare permis auto categoria B.

Oferim condiţii de muncă excelente si posibilităţi de avansare, salariu motivant.

Informaţii suplimentare se pot obţine la numărul de telefon: 0749494979

Vă rugăm trimiteti CV-ul dumneavoastră cu poza la adresa de email: adina.hedesan@gmail.com sau la numarul de fax: 0357. 814645

GARSONIERE

- **Vând garsonieră** C.F. I,Z 6,Sc. E, parter.Informaţii telefon 0755.618.858, 0755.738.106. 120769
- **Vând garsonieră,** zonă centrală, etaj II, 35mp. Telefon 0740240273 90241

AP.1 CAMERĂ

- **Apartament 1** cameră (bloc de apartamente) Intim, et.IV, 13.900 Euro. 0744.849.390. 114190
- **Vând apartament** 1 cameră 40 mp, str. Bolintineanu, mobilat, utilat, preţ 26.500 Euro, persoană fizică, telefon 0745.900.60. Cumpăr apartament 2 camere, mobilat, utilat, zona Centrală, etaj 1- 3! 114390
- **Vând apartament** 1 cameră, P-ţa Catedralei. Telefon 0747.222.013. 115013
- **Vând 2** apartamente pe Eminescu lângă Spitalul TBC 146 mp, 153 mp, gresiat, faianţate termotecă, gaz, renovate complet, ambele apartamente la 45.000 Euro, NU bucata!!! Tel. 0744.814.937. 120265
- **Vindem apartament** compus din: cameră, bucătărie, baie, hol, cămară, situat în Arad, Grădişte, str. Vişinului nr. 27- 29, sc. C, ap. 3, parter. Informaţii la telefon 0257/218794 între orele 9- 17. 111350

AP.2 CAMERE-ARAD

- **Vând apartament** amenajat, Arad, str. N.Bălcescu, parter, L112, 2 camere, grup sanitar, bucătărie, cămaraă, boxe, preţ 27.000 Euro, informaţii 0740.211.868, 0729.337.249. 99059
- **Vând apartament** intim, 2 camere, semidecomandat, parter, 28.000 Euro/negociabil, informaţii 0745.073.094, 0257/327.073, 0257/327.304. 114693
- **Vând apartament** 2 camere, aranjat, etaj IV, fără probleme acoperiş, în Arad Micălaca, str Mioriţa. Exclus întermediari. 36.500 Euro, negociabil. Informaţii 0744.479.714 sau 0743.018.883. 114462
- **Vând apartament** 2 camere nou, 45.000 Eur. Telefon 0722.981.099. 114905
- **Vând apartament** 2 camere în rate, fără bancă. Telefon 0722.981.099. 115004
- **Vând apartament** 2 camere zona Miron Costin.Telefon 0753.109.438. 116557
- **Vând apartamente** cu două camere şi spaţiu comercial în bloc nou, pe Cocorilor, 0746.194.428, 0762.213.545. 972391
- **Vând apartment** 2-3 camere singur în curte, zona Centru, 0752.812.597. 98838
- **Vând 2** camere ultracentral, etaj 1/2 poziţie excelentă, 37.000 Euro, informaţii 0731.832.469. 120797

AP.3 CAMERE-ARAD

- **Vând apartament** pe bulevard, 173 mp, renovat, mobilat, gaz, totul este pe telecomandă! 85.000 Euro, 0744.814.937. 120300
- **Vând apartament** ultracentral, 3 camere, etaj 2. Telefon 0747.222.013. 115008
- **Vând apartament** 3 camere în Arad, B- dul Revoluţiei sau schimb cu apartament 2 camere. Telefon 0757.114.628. 100500
- **Vând apartament** 3 camere zonă centrală. Telefon 0743.050.092. 111227
- **3 camere** bucătărie foarte mare, Aurel Vlaicu, neamenajat, 38.500 Eur/neg, 0731.832.469. 121077

AP.3 CAMERE-JUDEŢUL ARAD

- **Vând apartament** în Curtici 3 camere debara, garderobă, baie, bucătărie, total renovat, geamuri termopan, balcon. Telefon 0740.588.578 sau 0257/464430. 120776

AP.4 CAMERE-ARAD

- **Vând apartament** 4 camere, etaj-3/4,Peneş Curcanu.Telefon 0747.989.901, orele 8.00- 17.00. 72764

CASE-ARAD

- **Vând casă** cu grădină în Grădişte,str. Orion nr. 30.Telefon 0740.512.942. 99961
- **Vând casă** duplex în roşu, utilităţi, teren Vladimirescu, 55.000 Eur negociabil. Telefon 0745.214.355. 37932
- **Vând casă** locuibilă 3 camere Micălaca, 48.000 Euro, 0729.274.880. 120987
- **Vând casă** nouă în Grădişte suprafaţa 183 mp compusă din 3 dormitoare, 3 băi, living, bucătărie cu loc de luat masa, pivniţă, teren 200 mp. Telefon 0762.236.360. 116849
- **Vând casă** în Gai 1500 mp, 4 camere, dresing, baie mare, bucătărie, 2 garaje, încălzire pe gaz, etc.Preţ 90.000Euro, 0730.002.008. 114467
- **Vând casă** zona Uta- Poetului, 4 camere, coridor- bucătărie, baie, gaz, curte, zugrăvit recent, 43.000 Euro. Telefon 0752.425.210, 0357/881276. 114901
- **Vând casă** 4 camere teren 1900 mp, 38.000 Euro/negociabil, 0729.274.880. 121056
- **Vând Grădişte** construcţie nouă, toate utilităţile, preţ negociabil, 0729.274.880 120772

CASE-JUDEŢUL ARAD

- **Vând casă** Chişineu-Criş Argeş nr. 2, Informaţii 0724.521.575, 0726.455.653. 72847
- **Vând casă** localitatea Horia. Telefon 0744.706.183, ora 16- 20. 105789
- **Vând casă** mare din cărămidă în Vladimirescu, 220 mp, construcţie +1450 teren pentru 2 familii, preţ 140.000 Euro. Informaţii 0723.249.767. 120660
- **Vând casă** în comuna Şimand. Telefon 0746056353. 120889
- **Vând casă** în Moroda sau schimb cu garsonieră. Telefon 0740.835.923. 123239
- **Vând casă** în Pecica, 3 camere, cărămidă, grădină, pomi fructiferi, 750 mp, preţ 32.000 Eur negociabil. Telefon 0723.449.605. 114888
- **Vând casă** în sat Chişlaca, mobilată, baie, 3 camere, preţ 13.000 Eur. Telefon 0723.449.605. 114892
- **Vând casă** 3 camere pe colţ, Vladimirescu, 37.000 Eur/neg.0729.274.880. 120679
- **Vând urgent** casă ţărănească, 2 camere, bucătărie, curent, fântână în curte, grădină+ teren 1030 mp, zonă de vânătoare, turism rural privatizare forestieră agricolă, sat Groşii Noi, 7500 Eur negociabil. Telefon 0744.101.827. 120992
- **Vând urgent** casă cu etaj în Păuliş sau schimb cu apartament. Preţ 53.000. Telefon 0757.114.628. 100507
- **Vând vilă** nouă lux, la cheie, complet amenajată, Vladimirescu 500 mp, 200 mp locuibili, 129.000 Eur, 0722.205.811. 97094

CASE DE VACANŢĂ-JUD ARAD

- **Vând cabană,în** roşu la Insula Mureş.Preţ negociabil 17.500Euro.Informaţii telefon 0744.645.465. 120720

VILE-ARAD

- **Vând Senzaţional,** Pârneava, vilă nouă, 200mp, 300 teren, mult sub preţul investiţiei, 0721.915.773, 0746.186.060. 117372

SPAŢII COM-ARAD

- **Spaţiu comercial** CONFECŢII, 66 mp, trifazic, vitrină- mare, PersoanăFizică, 0722- 257409, 0770- 231353. 99053
- **Vând hale** diverse activităţi preţ negociabil. Informaţii 0752.812.597. 98797
- **Vând spaţiu** comercial B- dul Revoluţiei, 219 mp. Telefon 0747.222.013. 115017
- **Vând/închiriez depozit** 750 mp şi teren 3.600 mp zona Sere,0722.777.407. 115454
- **11.500.mp şoseaua** NĂDLAC, FS mare, utităţi, Proiect HOTEL, 0722- 257409. 99101

TERENURI LOCAL

- **Vând loc** casă în Grădişte, între case 466 mp, 33.000 Euro, 0745.615.820. 114679
- **Vând loc** de casă (581 mp) cu fundaţie casă şi gard turnate în Vladimirescu (Via Carmina). Ofer proiect gratis, negociabil. Telefon 0732.313.557. 99017
- **Vând loc** de casă, Grădişte str. Castor), ST= 800 mp, FS= 15,5 mi, preţ 19.000 Eur. Telefon 0753.815.178. 114875
- **Vând teren** 1 ha centura Gai parcelat. 40 Euro/mp, 0729.274.880. 120694
- **Vând teren** 11000 mp la ieşirea din Gai, la şosea, 0758.289.444. 116737
- **Vând teren** 1200 mp, în Aradul- Nou, proprietate. Informaţii 0746.327.677. 120310
- **Vând teren** 3.500mp, Ştefan Tenetchi nr.28, 0723.870.005. 58099

TERENURI JUDEŢ

- **Vând teren** intravilan localitatea Frumuşeni (10 km de Arad), 720 mp, pe colţ, utilităţi apă, curent. Preţ 6.900 Eur negociabil. Telefon 0742.633.426. 110830
- **Vând teren** intravilan 670 mp, în cartierul Ariola între Arad şi Vladimirescu, poziţie centrală pe colţ, utilităţi, achitate integral. Preţ negociabil, telefon 0723.580.007. 117052
- **Vând teren** pentru construcţii 1013 mp în localitatea Curtici, str. Privighetorii (ofer bonus proiect casă, gard, garaj). Telefon 0730.004.876. 122076
- **Vând trei** locuri casă a câte 800 mp, utilităţi, întabulate, în Mândruloc, 0745.303.200. 100511
- **Vând 4ha** teren arabil Curtici la C.A.I. telefon 0257/464.624. 117384

IMOBILE CHIRII

- **Închieiez apartament** 2 camere în zona P-ţa Mihai Viteazul, informaţii telefon 0728.828.707. 121482
- **Închiriez apartament** 2 camere renovat recent, ultracentral, lângă Teatru, încălzire proprie, nemobilat, 150 Eur. Telefon 0745.073.101. 66251
- **Închiriez apartament** 2 camere Micălaca, bl 235, 120 Euro/lună, 0357/429.919. 114425
- **Închiriez apartament** Lux la Billa, mobilat, utilat+ clima, 250 Euro, 0745.615.820. 114670
- **Închiriez apartament** în regim hotelier complet utilat, zonă centrală, parcare proprie auto. Preţ negociabil. Informaţii telefon 0747.765.377. 117500
- **Închiriez apartament** 2 camere complet utilat, Micălaca zona 300, lângă Facultate. Informaţii 0745.604.162. 116955
- **Închiriez apartament** cu o cameră, etaj 1, cu toate utilităţile. Telefon 0748.214.780. 117263
- **Închiriez apartament** cu 3 camere, confort 1,zona Fortuna.Informaţii telefon 0745.800.656. 119295
- **Închiriez apartament** două camere, mobilate, Vlaicu.Informaţii 0357/419436, 0770.404.857. 120180
- **Închiriez apartament** 2 camere Uta Ared complet mobilat şi utilat, loc parcare. Preţ convenabil. Telefon 0722.337.939. 120283
- **Închiriez apartament** 2 camere mobilat, utilat, zonă bună, preţ negociabil. 0731.832.469. 120686
- **Închiriez apartament** 3 camere amenajat, mobilat cu garaj, zona Vlaicu. Telefon 0727.791.305, dimineaţa 0257/280667, seara 0257/349681. 121115
- **Închiriez avantajos** apartament 2 camere, Alfa. Telefon 0726.160.529. 123402
- **Închiriez casă** în Arad str. Poetului nr. 22B. Telefon 0743.231.422. 120752
- **Închiriez casă,** persoană fizică, zona Grădiste toate utilităţile, mobilată complet, maşini spălat şi uscat rufe, sistem automat poartă + garaj. Preţ foarte bun.Informaţii: 0745.529.503. 114862
- **Închiriez garsonieră** mobilată, maşină spălat, frigider, confort 1, Micălaca. Informaţii: 0744.126.860, 0257/259938. 114872
- **Închiriez garsonieră** 1 mobilată, utilată, Micălaca, Profi, 0747.510.498. 117374
- **Închiriez garsonieră** mobilată în Micălaca. Telefon 0257/235214. 120482
- **Închiriez garsonieră** str. Buşteni, 0743.705.491, 0741.988.749. 120715

- **Închiriez vilă** în Cladova pentru wekeend şi ocazii. Teren tenis de câmp cu nocturnă, 0744.531.867. 116499
- **Închiriez 2** camere Mioriţa, 0257/229.356, fără intermediari. 0752.806.028. 121145
- **Închiriez/vând garaj** zona Vlaicu. Telefon 0727.791.305- seara, 0257/349681. 121266
- **Caut să** închiriez vilă lux, Aradul- Nou sau central. Informaţii 0731.832.469. 120672
- **Dau în** chirie apartament 2 camere, mobilat, utracentral. 0729- 906- 824. 117198
- **Dau în** chirie apartament 3 camere zona 100 Micălaca, amenajat, mobilat, utilat, modern, pe termen lung, 250 Eur pe lună. Telefon 0744.758.075. 119156
- **Dau în** chirie apartament 2-3 camere, ne/mobilate, 100- 250 Euro.Informaţii 0726.289.694. 120035
- **Dau în** chirie apartament 2 camere mobilate+garaj, Central,200Euro.Informaţii 0726.289.694. 120037
- **Dau în** chirie apartament 2 camere,mobilate, zona 300, 130Euro.Informaţii 0722.606.527. 120042
- **Dau în** chirie garsonieră confort 1 mobilată, satelit, etaj 1, Poetului, 0745.910.828 120244
- **Ofer spre** închiriat garsonieră confort I, L. Rebreanu P4 cu tot necesaru mobilat. Telefon 0357/805369. 114863
- **Ofer spre** închiriere garsonieră frumos amenajată confort III zona U.T.A. 0723.382.064. 117156

SPAŢII COM-ARAD

- **Închiriez spaţiu** comercial Bd- ul Revoluţiei 4 (90 mp) şi P-ţa Gării 1 (125 mp). 0727.798.269. 75694
- **Închiriez spaţiu** comercial 55 mp în Grădişte pe principală, str. Petru Rareş 55 Arad, cu toate utilităţile. Informaţii telefon 0744.556.739. 106009
- **Închiriez spaţiu** comercial zona centrală, vad comercial, sub preţul pieţei. 0731.832.469. 120664
- **Închiriez ultracentral** cabinete medicale, birouri, săli clasă, sală sport. 0724.442.686, 0755.048.519. 86009
- **Închiriez/Vând hale** în Parcul Industrial Uta.Telefon 0721.288.570. 105939
- **Cedez chirie** alimentara cu toate dotările, 5.000 Eur negociabil, 0763.928.537. 117607
- **De închiriat** spaţiu comercial în Vlaicu 120 mp, 850 Eur, 0744.121.964. 75177
- **Frizerie supercentrală,** modernă, închiriază scaun frizerie, 300 lei, 0724.442.686, 0755.048.519. 110829

SCHIMB LOCUINŢE-ARAD

- **Schimb casă** în Aradu Nou cu apartament 2 sau 3 camere+ diferenţa la înţelegere. Telefon 0741.498.303. 119157

AP.2 CAMERE-ARAD

- **Cumpăr apartament** cu 2-3 camere, decomandat, central (prefer Praporgescu), 0722.777.407. 115745

OFERTE LOCURI DE MUNCĂ

- **Angajăm economist** cu experienţă vorbitor limba engleză. CV- ul mihaela.buzatu@eutopiamail.com 117459
- **Angajez electrician,** electromecanic cu permis de conducere. Telefon 0740.192.526. 116722

Bentițele, accesorii cu stil

Învaţă să le porţi indiferent de vârsta pe care o ai sau de stilul pe care îl adopţi.

ACCESORIU. Poate cel mai vechi accesoriu, bentița își are originile în antichitate, când nobilii romani își împodobeau fruntea cu un fel de coroniţe cu diverse pietre prețioase, simbol al statutului social. În prezent, acest accesoriu este extrem de des folosit de vedete, dar și un un must-have printre accesoriile oricărei femei. Trei modele par să fie printre cele mai populare: o bentiță încrustata cu cristale (pentru ocazii speciale), o bentiță simplă neagră și subțire (pentru orice ocazie) și o bentiță lată din material textil (pentru un look casual). Oricare dintre aceste trei modele te pot salva când ești pe grabă, când ești în pană de idei sau vrei să oferi unei coafuri prea simple o notă deosebită.

Uma Thurman FOTO:FAN

Drew Barrymore FOTO:FAN

AnnaLynne McCord FOTO:FAN

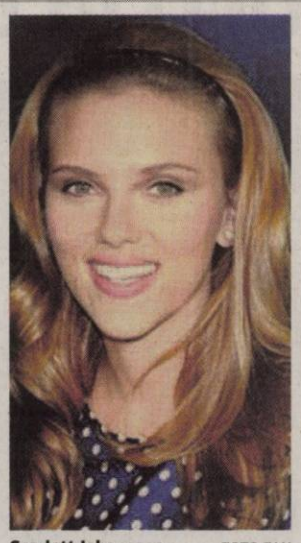
Scarlett Johansson FOTO:FAN

Kelly Osbourne FOTO:FAN

În stil clasic, deci natural

SALVARE. Graba, de cele mai multe ori strică treaba, așa că în momentele de grabă, o bentiță aplicată pe părul natural, lăsat liber, indiferent de lungimea lui, te poate salva de numeroase greșeli și îți poate oferi mai mult timp să te concentrezi pe lucruri care necesită mai multă atenție. Pune bentița așa cum dorești, pe bretonul pieptănat într-o parte, cu o cărare pe mijloc sau pe spate și, dacă vrei un efect mai feminin, construiește niște bucle rapide, cu un ondulator, pe vârfurile părului.

Amanda Peet FOTO:FAN

Elizabeth Banks FOTO:FAN

January Jones FOTO:FAN

Kristen Bell FOTO:FAN

Elegantă şi feminină

COMBINAȚIE. Unui coc elegant, o bentiță simplă neagră sau cu încrustații de cristale îi poate oferi un aspect regal și foarte feminin. Poți să combini o bentiță neagră simplă cu ace de păr cu cristale, aplicate în păr deasupra bentiței. Dau un efect spectaculos oricărei coafuri.

Kimbelry Caldwell FOTO:FAN

Lauren Conrad FOTO:FAN

Modelul potrivit ţinutei casual

LEJERITATE. Nu te sfii să aplici o bentiță neagră din material textil atunci când părul nu te ascultă și vrei să pleci la cumpărături. Oferă un aspect aranjat și celui mai neascultător păr. Bineînțeles că negrul nu este bătut în cuie, poți apela la orice culoare, însă negrul se asortează la orice și nu atrage prea mult atenția asupra părului.

Fă-ţi un coc voluminos!

SPECIAL. Construiește un coc voluminos, din păr tapat, cât mai aproape de creștetul capului și adaugă-i o bentiță simplă neagră sau cu cristale, dacă este pentru o ocazie specială. Dacă ai forma feței patrată sau rotundă, du bentița la jumătatea distanței dintre frunte și creștet.

Dacă ai forma feței dreptunghiulară sau în formă de inimă ori romb, așează bentița exact pe linia unde fruntea se întâlnește cu părul. Vei îndulci trăsăturile.

Jessica Alba FOTO:FAN

Salma Hayek FOTO:FAN

Anna Rawson FOTO:FAN

Katherine Jenkins FOTO:FAN

Nicole Richie FOTO:FAN

Îndrăzneşte să fii boemă!

ESTETIC. În cazul acestui stil, trebuie să apelezi neapărat la o bentiță împletită sau foarte subțire, din material textil. Poți să recurgi la o eșarfă pe care nu o mai folosești, să o tai în trei părți și să o împletești. Ideea este să aplici bentița peste păr. Scopul ei este pur estetic, nu mai este de a proteja fața de fire rebele. Funcționează le fel de bine și în cazul părului lung și în cazul celui scurt.

Kimberly Wyatt FOTO:FAN

Fergie FOTO:FAN

Părul prins pe jumătate

CONTRAST. Farmecul acestei coafuri stă în contrastul dintre partea bine aranjată din fața bentiței și partea tapată, voluminoasă și plină de onduleuri din restul de păr, care cade pe umeri. Separă părul în trei părți: breton, calotă și de la creștet în jos. Bretonul întinde-l bine, părul din creștet tapează-l. Aceste două părți prinde-le la spate, asigurându-te că acoperi cu bretonul aspectul ușor ciufulit al părului tapat. Restul de păr onduleaza-l cu un ondulator.

Amber Stevens FOTO:FAN

Selita Ebanks FOTO:FAN

ARĂDENII SE DISTREAZĂ

aradon.ro

Muzica şi dansul au încins atmosfera din club şi au dat tonul unei seri în care distracţia a fost cuvântul de ordine

S-a votat echipa lui Ionel Ciupe

ARAD. Ieri, Comitetul executiv Național al PNL a votat lista Biroului Județean interimar al organizației din Arad. Din totalul de 30 de propuneri, au foat votați 16, care se alătură lui Ionel Ciupe și Mihai Calimente : Gheorghe Florea, Gavril Popescu, Cristian Branc, Florin Galiș, Aniela Fâciu, Radu Scorobete, Silviu Szentesi, Dorel Vidran, Călin Abrudan, Sever Puia, Păunel Codrean, Ionel Oprea, Voicu Braiț, Francisk Câmpan, Florin Tripon și Tiberiu Dekany. Secretar executiv, desemnat de Ciupe, Vasile Man.

JA-S.T.

Mătase, creion și acuarelă

BUDAPESTA. Joi, 17 iunie, de la ora 19, ICR Budapesta găzduiește la sediul său vernisajul expoziției „Mătase, creion, aquarelă" a artistei Ana Cioclov. Vor fi expuse aquarele, grafică, schițe de design vestimentar, costume și ilustrație de carte, proiecte realizate de-a lungul anilor. În cadrul aceluiași eveniment va fi lansat și volumul de proză al artistei în limba maghiară, Selyemlétra (Scara de mătase), în traducerea scriitoarei Pongracz P.Maria, prezentă la această manifestare.

Expoziția va putea fi vizitată în perioada 17 iunie - 30 septembrie 2010. **JA -V.F.**

Rata șomajului o ia la vale

Numărul arădenilor din șomaj scade încet, lună de lună, o evoluție ce pare îmbucurătoare pe piața muncii.

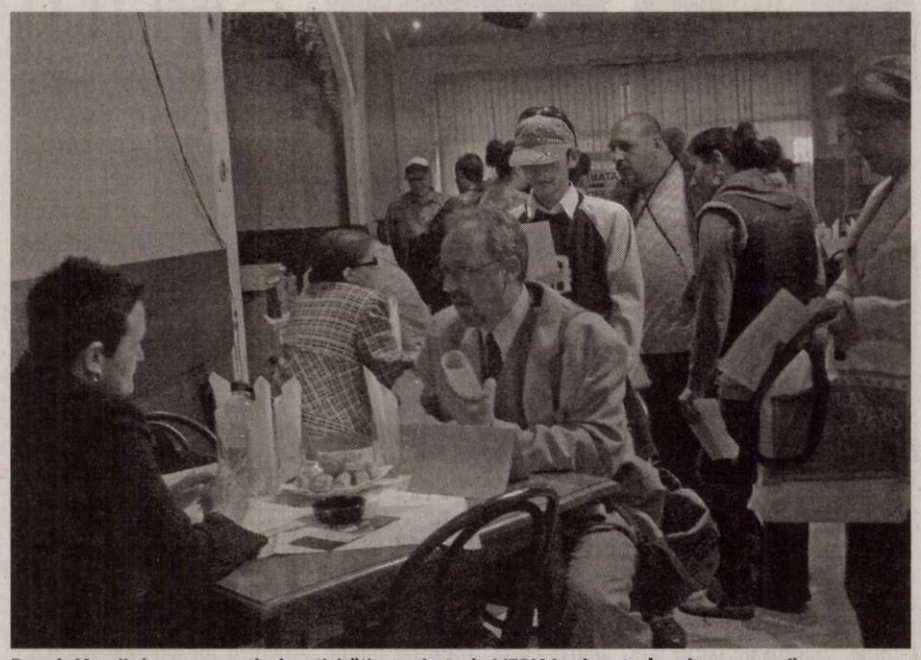

Bursele Muncii, doar un exemplu de activități organizate de AJFOM Arad pentru încadrarea șomerilor FOTO: JA

ARAD. 6,25%. Aceasta este rata șomajului înregistrat în județul nostru la finele lunii mai, fiind cea de a noua rată a șomajului la nivel național. Practic este vorba despre 755 arădeni care nu mai figurează în rândul persoanelor care beneficiază de o indemnizație de ajutor de șomaj. În aceste condiții numărul total al șomerilor a scăzut, pentru prima dată după o lungă perioadă de stabilizare, sub pragul de 14 mii!

Astfel că dacă la finele lunii aprilie vorbeam în Arad de un număr total de 14.181 șomeri, dintre care 4.392 erau neindemnizați, la finele lunii mai dintre cei 13.426 de șomeri, doar 4.304 arădeni mai sunt neindemnizați. Pentru județul Arad vorbim de o scădere totală a ratei șomajului cu 0,36%, iar pentru șomajul în rândul femeilor rata este mai mică în mai cu 0,47 de procente, comparația fiind făcută cu luna precendetă. Chiar și numărul șomerilor proveniți din sectorul de stat este cu ceva mai redus decât în aprilie când numărul acestora era de 1.391, acum fiind de 1.354.

Situație excepțională

Cele mai scăzute rate ale șomajului, la nivel național, s-au înregistrat în București - doar 2,50%, Ilfov - 2,81%, Timiș - 4,38% și Bihor - 6,01%. Cu toate că sunt 11 județe care au un șomaj sub pragul de șapte procente, la nivel național Agenția Națională pentru Ocuparea Forței de Muncă estimează un șomaj în medie de 7,67%, cu 0,4 puncte procentuale mai mică decât în luna aprilie a acestui an. Privind strict numărul de șomeri, acesta a fost de 701.854, în scădere față de luna aprilie, după 23 de luni de creștere.

Casetă Bursă pentru rromi

Potrivit informațiilor publicate pe site-ul Agenției Naționale pentru Ocuparea Forței de Muncă, în luna iunie AJOFM Arad intenționează să organizeze o Bursă a Locurilor de Muncă pentru persoanele de etnie rromă. Evenimentul ar urma să se desfășoare pe 25 iunie, în Arad. Și Vâlcea, Prahova, Brăila și Sălaj vor mai organiza Burse în iunie, însă niciuna nu va avea acest specific.

ANDREEA PINTEA
andreea.pintea@informmedia.ro

Admiterea pentru seral

ARAD. Înscrierea la învățământul seral sau cu frecvență redusă a candidaților care împlinesc vârsta de 18 ani până la data de 12 septembrie 2010, inclusiv, se face la Grupul Școlar de Transporturi Auto „Henri Coandă" Arad, cu sediul pe str. Mărășești nr.34.

Tot aici se depun și dosarelor de înscriere, în perioada 22-24 iulie 2010. Dosarele trebuie să conțină următoarele acte: cererea de înscriere; certificatul de naștere și cartea de identitate, în copie legalizată; adeverință cu notele și media generală obținute la tezele cu subiect unic/ testele naționale/ examenul de capacitate; foaia matricolă pentru clasele a V-a - a VIII-a (cu calculul mediei generale); fișa medicală.

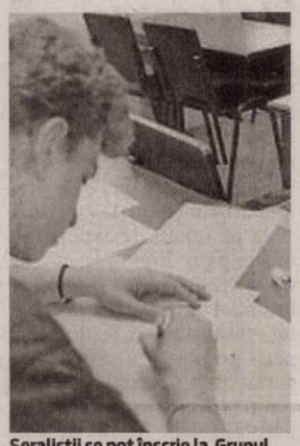

Seraliștii se pot înscrie la Grupul Școlar de Transporturi Auto „Henri Coandă" FOTO:FAN

Repartizarea în două etape se face în ședințe publice, în perioada 26-28 iulie 2010, pe locurile anunțate în broșura de admitere.

În prima etapă, sunt repartizați candidații care au promovat tezele cu subiect unic/ testele naționale/ examenul de capacitate, în ordinea descrescătoare a mediilor de admitere și a opțiunilor. În a doua etapă, sunt repartizați candidații care nu au participat la aceste probe, în ordinea descrescătoare a mediilor de absolvire a claselor V-VIII și în limita locurilor rămase neocupate. **JA.M.A.**

Întâlnire Fisc - practicieni în insolvență

20 de reprezentanți ai caselor de insolvență arădene au dezbătut cu reprezentanții Finanțelor legislația fiscală.

ARAD. Sala de ședințe situată la parterul Universității Aurel Vlaicu a găzduit ieri de la ora 14,00 întâlnirea de lucru între conducerea Administrației Finanțelor Publice a municipiului Arad și practicienii în insolvență. AFM a municipiului Arad a fost reprezentată de șeful administrației - doamna Mihaela Găleanu și de șefii adjuncți - doamna Doina Sferdian și domnul Lucian Stana. Din rândul societăților - practicieni în insolvență au participat un număr de 20 de reprezentanți.

Tema de bază s-a axat pe modalitatea de îndeplinire de către contribuabilii aflați în portofoliul practicienilor în insolvență a obligațiilor fiscale. Mihaela Găleanu a punctat: „Întâlnirea de azi (n.r. ieri) are menirea unui schimb de experiență legat de impactul asupra evidenței fiscale a unor problematici ca declarațiile fiscale, plățile la bugetul general consolidat, vectorul fiscal, fișele de rol, cazierul fiscal și rectificările de plăți sau declarații. Plecând de la premisa că rolul fiscului este acela de a aplica legislația fiscală de către cei care intră în raza noastră de competență teritorială și nu de a cere falimentul debitorilor, am hotărât să inițiem această întâlnire".

> Rolul Fiscului nu este acela de a cere falimentul debitorilor
>
> MIHAELA GĂLEANU

Mai mult, directorul Administrației Finanțelor Publice a municipiului Arad a lansat și un apel: „Vă rugăm să acordați atenție îmbunătățirii gradului de conformare voluntară cu privire la obligațiile declarative și de plată ale societăților pe care le administrați în calitatea dvs. de practicieni în insolvență".

Materiale oferite

Partincipanților le-au fost oferite pe suport electronic toate programele informatice necesare depunerii declarațiilor fiscale pe ultimii cinci ani. De asemenea, li s-a oferit suport imprimat care conține Carta contribuabilului, Calendarul obligațiilor declarative, Lista cuprinzând faptele care se înscriu în cazierul fiscal, Procedura privind aplicarea unitară a sancțiunilor pentru nerespectarea obligațiilor declarative, Situația obligațiilor declarative (vectorul fiscal) pentru fiecare agent economic administrat de practicienii în insolvență. **JA - A.P.**

Biblioteca Județeană FOTO: JA

Expoziție de păpuși

ARAD. Atelierul de creație „Prințul și Prințesa Poveștilor" a dat naștere nenumăratelor păpuși de culori și trăsături diferite care și-au găsit locul într-o expoziție pe holul Bibliotecii Județene A.D. Xenopol din municipiu. La acestea s-au mai adăugat și alte jucării eco obținute din hârtie, plastic, cartofi, dovleci sau știuleți. Creatorii acestor minunate exponate sunt copii de la Lic.Teoretic Baptist "Alexa Popovici"și de la Șc. Gen. nr.8 alături de colegii mai mici de la grădinițele PP 15 Arad, PN Păiușeni, PP 22 Arad, PN 17, și PP1 . **JA-M.A.**

Evenimente destinate pasionaților de automobile

ARAD. Timp de patru zie, Expo Arad Internațional găzduiește două evenimente dedicate iubitorilor de cai putere și adrenalină: cea de-a XVII-a ediții a târgului internațional de transporturi profesionale, Transport-AR, și Salonului Internațional Auto Arad.

Pe întreaga suprafață a complexului expozițional, vor expune, pe perioada 10 - 13 iunie, firme din România, Ungaria, Belgia, Austria, Polonia, Suedia și Ungaria. „Apreciat ca fiind cel mai important târg de transporturi din România, Transport-AR este organizat în colaborare cu Uniunea Națională a Transportatorilor Rutieri din România și vine în întâmpinarea transportatorilor, dar și a celor pasionați de domeniul auto", explică Simona Văcaru, manager de proiect. Biletul de intrare costă doi lei, iar transprtul este asigurat în regim gratuit.

JA-A.P.

Testări pentru liceele vocaționale

Orarul detaliat al probelor de aptitudini va fi afișat la fiecare unitate de învățământ, cel târziu până în 11 iunie.

ARAD. Candidații care doresc să fie admiși în clasa a IX-a la liceele vocaționale sau să studieze în clase cu predare bilingvă (limba engleză sau limba germană), respectiv cei care doresc să studieze în limba maternă trebuie să susțină probe de aptitudini sau de verificare a cunoștințelor de limbă. Susținerea probelor de verificare a cunoștințelor de limbă modernă sau maternă este organizată astfel: proba de verificare a cunoștințelor de limbă modernă se va desfășura pentru limba engleză în Școala Generală Nr. 4 Arad și Școala Generală Nr. 12 Arad; pentru limba germană, la Liceul Teoretic „A.M.Guttenbrunn"Arad. Cei care trebuie să susțină o probă de verificarea a cunoștințelor de limbă maternă sunt repartizați astfel: pentru limba germană - Liceul Teoretic „A.M.Guttenbrunn"Arad; pentru limba maghiară - Grup Scolar „C. Gergely" Arad iar cei care susțin la limba slovacă merg la Grup Școlar „J. G. Tajovsky" Nădlac.

Mulți absolvenți de gimnaziu au de trecut probele de aptitudini FOTO: FAN

> Detalii suplimentare se pot afla la secretariatele școlilor
>
> NICOLAE PELLEGRINI

Absolvenții de clasa a VIII-a care intenționează să urmeze cursurile unui liceu vocațional trebuie să treacă probele de aptitudini solicitate. Școlile unde se vor susține sunt următoarele:Liceul Pedagogic „Dimitrie Țichindeal", Liceul de Artă „Sabin Drăgoi", Liceul cu Program Sportiv, Liceul Teologic Baptist „Alexa Popovici", Liceul Teologic Penticostal, Seminarul Teologic Ortodox.

JA -V.F.

aradon.ro
În download. mai multe detalii aici

Prefectura-desființată, votul să fie obligatoriu

ARAD. „Instituția prefectului trebuie desființată, fiind o instituție paralelă, total inutilă și devoratoare de bani publici. Pentru verificarea legalității este suficient un birou pe lângă ministerul public", este de părere președintele PSD Arad, Marius Lazăr, care spune că ar trebui organizat un referendum, în cadrul căruia cetățenii să decidă asupra acestui lucru, dar și asupra altora: stabilirea unei relații sănătoase între politică și bani, adică eliminarea „cancerului"care înseamnă finanțarea partidelor politice și a campaniilor din surse subterane. Finanțarea ar trebui asigurată de stat, în baza unor criterii, pe lângă care să fie prevăzute sancțiuni drastice pentru cei care nu respectă legea; introducerea votului obligatoriu ca măsură de redeșteptare a spiritului civic.

Marius Lazăr, președinte PSD Arad FOTO:JA

Prefectul răspunde

Călin Bibarț, prefectul județului Arad, este de părere că „se poate discuta reorganizarea sau plasarea într-un alt cadru, însă în niciun caz nu se poate renunța la atributul controlului de legalitate a actelor emise de administrațiile locale, pentru că s-ar produce un haos". **JA-S.T.**

DECESE

Cu profundă tristeţe în suflet anunţăm decesul celui care a fost

maior în rezervă

PĂIUŞAN AUREL

iubitul nostru tată, bunic şi străbunic. Înmormântarea va avea loc astăzi, 10 iunie 2010, ora 13.00, la capela cimitirului Eternitatea. Dumnezeu să-l odihnească în pace!

Familiile Bogdan şi Păiuşan cu copiii, nepoţii şi strănepoţii

Înmărmuriţi de durere plecăm capul în faţa sorţii o soartă nedreaptă care a luat de lângă noi

la doar 52 ani,
pe cea care a fost

PRIBAC DOINA.

Pentru tot ce-a însemnat pentru noi, pentru dragostea cu care ne-a înconjurat o vom purta mereu în sufletele noastre. Înmormântarea va avea loc astăzi, 10 iunie 2010, ora 16,00, la Cimitirul Eternitatea (UTA). Dumnezeu să o ierte şi să odihnească!

Familiile îndoliate Pribac şi Brade

Cu durere în suflet anunţăm că a plecat la îngeri după o lungă şi grea suferinţă iubitul nostru tată, bunic, străbunic

MOŢ IOAN
zis (BUTUCU),
născut în comuna Bocsig.

Înmormântarea va avea loc joi, 10 iunie 2010, în Timişoara, relaţii la telefon 0740.784.588.

Fiul Traian, nora Dora, nepoţii Luminiţa, Sofica, Călin, Dorian

Cu mare durere şi tristeţe în suflet, anunţăm că s-a stins din viaţă cea care a fost draga noastră

MOMO - DRAGOSTIN IAGODA

mamă şi bunică iubitoare. Înmormântarea va avea loc astăzi, 10 iunie 2010, ora 14.00, la cimitirul Eternitatea (U.T.A).

Ovidiu, Virgil, Dorina, Iolanda, Ivan şi Dan Tolan

Cu adâncă tristeţe în suflet anunţăm decesul

la vârsta de 72 ani a celei care a fost mamă, soacră, noră, bunică şi soră,

SÎRB MARIA.

Înmormântarea va avea loc astăzi, 10 iunie 2010, ora 17.00, la capela cimitirului din Micălaca.

Familia Sîrb

CONDOLEANŢE

Suntem alături de colegele noastre Codruţa şi Lenuţa Hălmăgean în aceste momente grele pricinuite de decesul fulgerător al tatălui şi soţului iubit

HĂLMĂGEAN PETRU.

Dumnezeu să-l odihnească în pace!

Colectivul secţiei U.P.U.
Spitalul Clinic Judeţean de Urgenţă Arad

Regretăm profund trecerea în nefiinţă a d-nului

HĂLMĂGEAN PETRU

distins om şi colaborator. Condoleanţe sincere şi toată compasiunea pentru d-na Lenuţa şi Mihaela.

Secţia de Diabet şi Endocrinologie a Spitalului Judeţean Arad

Anunţurile de deces se publică GRATUIT!

Cu tristeţe şi multă durere în suflet ne despărţim de cel care a fost verişorul nostru

PĂTRUŢ HĂLMĂGEAN.

Dumnezeu să-l odihnească în pace!

Familia Hălmăgean Viorel, Voichiţa şi Andrei

Colectivul S.C.J. Arad deplânge pierderea prematură a colegului

HĂLMĂGEAN PETRU

fost şef serviciu administrativ al unităţii noastre

şi este alături de familia îndoliată.

Sincere condoleanţe D-nei Lenuţa şi fiicei Codruţa Hălmăgean şi regretăm profund trecerea în nefiinţă a colegului

PETRE HĂLMĂGEAN.

Colectivul Secţiei Pediatrie II şi NPI

În aceste momente de tristeţe transmitem un gând de compasiune şi alinare doamnei Hălmăgean Lenuţa şi fiicei Mihaela, în marea durere pricinuită de decesul soţului şi tatălui

HĂLMĂGEAN PETRU.

Sincere condoleanţe!

Spitalul Clinic Judeţean de Urgenţă Arad, manager dr. Bogdan Totolici

Suntem alături de colega noastră Lenuţa Hălmăgean în marea suferinţă pricinuită de decesul fulgerător al soţului

PETRU HĂLMĂGEAN.

Sincere condoleanţe!

Colectivul Laboratorului de Radiologie din Cadrul Spitalului Clinic Judeţean Arad

Cu durere şi compasiune transmitem condoleanţe d-nei Lenuţa Hălmăgean şi d-rei Mihaela, la despărţirea de soţul şi tatăl

HĂLMĂGEAN PETRU,

om de înaltă ţinută morală şi profesională. Dumnezeu să-l odihnească!

Centrul Medical Privat Dr. Ioiart

Ne despărţim cu mare durere în suflet de cel care a fost verişorul nostru

HĂLMĂGEAN PĂTRUŢ

şi suntem alături de familia îndoliată. Dumnezeu să-l ierte şi să-l odihnească în pace!

Iuli, Adrian şi Anca Lasc

Deplângem trecerea mult prea repede în nefiinţă a naşului nostru

HĂLMĂGEAN PĂTRUŢ.

Sincere condoleanţe familiei.

Liliana şi Nasie Ghinga

Cu inimile îndurerate ne luăm rămas-bun de la cel care a fost verişorul nostru

HĂLMĂGEAN PETRU.

Dumnezeu să-l odihnească în pace!

Familia Boariu

Publicitate 0257-210.775

- **Angajez fete** la bar cu terasă, pe Calea Romanilor, vârstă maximă 30 ani. Salar atractiv. Informaţii 0722.213.038. 120634
- **Angajez ospătară** terasă, B-dul Revoluţiei. Telefon 0769.609.981. 123185
- **Angajez serigraf** cu experienţă. Ofer salar atractiv, decontare transport, bonuri. Informaţii ☎0257/287.240, 0257/287.570, 0724.554.380. 121823
- **Angajez spălători** auto cu experienţă pe Calea Romanilor, salar atractiv. Informaţii 0722.213.038. 120604
- **Cafenea centrală** angajează barmane cu aspect fizic plăcut, 0740.407.410, 0721.541.741. 116655
- **Caut urgent** femeie pentru îngrijit bătrâni în Germania. Obligatoriu germană sau italiană. Informaţii 0740.951.166. 120657
- **Firmă de** pază angajează agenţi de pază, tineri, sportivi, 0760.256.116. 120051

CERERI LOCURI DE MUNCĂ

- **Şofer gradele** B,C,E,D caut loc de muncă 4 ore. Telefon 0742.462.863. 117623

PRESTĂRI SERVICII

- **A Acord** garanţie 1-2 ani.Repar frigidere, congelatoare la domiciliu.Informaţii 0757.052.980. 121116
- **A Acord** garanţie 1 an reparaţii maşini spălat 0744241398, 0357/401569,0257/259146. 110920
- **A Acum** repar maşini spălat, frigidere.Ofer garanţie 1 an.Informaţii 0743.289.788. 114426
- **Cursuri masaj** şi reflexoterapie, manichiură, pedichiură (gel, false, extensii) 0724.442.686. 86009
- **Executăm: tencuieli,** pavaje, zugrăveli, faţade, acoperişuri, mansarde, izolaţii. Telefon 0740.310.402. 120019

CONSTRUCŢII

- **A-Acasă aduc** balast, nisip, piatră, pământ gazon, duc molozul, 2-40 tone, preţ mic, factură, judeţ, 0745.036.969, 0722.389.480. 120662
- **ABC abstract** ieftin nisip, balast, ridic molozul, execut demolări. Informaţii 0728.324.172. 114177
- **ABC nisip,** balast, execut demolări, curăţenie, pivniţe, poduri, ridic moloz. 0745.003.018. 114177
- **Aduc acasă,** balast, nisip, sorturi între 3-5 mc la cele mai mici preţuri. Telefon 0741.972.216. 105658

AUTO ROMÂNEŞTI

- **Vând Dacia** Break. Informaţii telefon 0744.996.386. 114412
- **Vând Dacia** 1310 an 1983, albastră, preţ 700 Eur negociabil. Telefon 0257/563150. 121200
- **Vând Logan** Autoutilitară, an fabricaţie 2008, km 4.900. Telefon 0723.267.867. 116483
- **Vând Logan** 1.4 MPI 2005 impecabil, 3700 Euro, 0357/422.154, 0744.958.818. 121199

AUTO STRĂINE

- **Vând Alfa** Romeo 147 an 2004, 1.6, 59.000 km, albastru metalizat. 5500 Euro, 0723.367.597. 117388
- **Vând autoturism** Toyota Avensis Executiv, an de fabricaţie 2008, capacitate cilindrică 2000 cmc, benzină, 34.500 km la bord, full option, preţ negociabil. Informaţii la telefon 0722.245.496. 90646
- **Vând Ford** Scorpio înmatriculat, an fabricaţie 1995, turbo diesel, stare perfectă. 1800 Euro, 0766.414.643. 114345
- **Vând Opel** Vectra an 1992, înmatriculat, 1100 Euro, negociabil. Informaţii 0723.466.537. 121168
- **Vând Peugeot** 206 SW, combi 2006, înmatriculat, impecabil 5500 Euro, schimb cu Logan +diferenţă. 0357/422.154, 0744.958.818- 121227
- **Vând Renault** Clio simbol an 2008, 12.000 km, telefon 0751.255.444. 120359

ELECTRONIC PLUS

- **Frigider congelator** ladă vitrină frigorifică, maşină spălat automată. Informaţii 0257/210613. 114347

- **VÂND lăzi, congelatoare, combine, maşini spălat 350-550 lei, vitrine frigorifice, anvelope. www.madona.ro Rate angajaţilor, pensionarilor vârstă-boală, ☎0769.005.400.** 8694

SERVICII FUNERARE

Obelisc SRL

Servicii funerare

Suntem NON-STOP la dispoziţia dumneavoastră

- Transport naţional şi internaţional
- Capace frigorifice -30°C
- Îmbălsămat/Toaletat
- Incinerări

Tel: 0744.566.276
Arad, Str. M. Eminescu nr. 26
(colţ cu Şt. Cicio Pop) (H-580090)

MOBIDOM

- **Mobilă şi** geamuri termopan second Germania. Preţ negociabil, transport gratuit, Lipova. Telefon 0727.811.500 Calitate nemţească! 105635
- **Vând mobilă** cameră, modestă, stare bună. Preţ 350 lei. Telefon 0758.289.444. 117361

PIERDERI

- **Pierdut câine** negru Caniche cu zgardă roşie la gât, în zona Micălaca, str. Stânjenel. Rog găsitorul să sune la 0257/257020, 0744.688.440.Ofer recompensă! 119487
- **Pierdut Certificat** constatator 13526/16.04.2007 emis de O.R.C. Arad pentru S.C. Arvexar S.R.L. Îl declar nul. 120358
- **S.C. Inedit** Rapid S.R.L. pierdut Certificat constatator în baza Legii 359/2004, seria B 0672310/20.07.2005. Îl declar nul. 122065
- **S.C. Omnitrans** Logistic S.R.L. pierdut certificate constatatoare nr. 3425/03.09.2007. Le declar nule. 121108
- **S.C. Sirvan** Farm S.R.L. pierdut Certificat constatator în baza Legii 359/2004, seria B 0672314/20.07.2005. Îl declar nul. 122069
- **S.C. Wilson** Gold S.R.L. pierdut Certificat constatator în baza Legii 359/2004, seria B 0672315/20.07.2005. Îl declar nul. 122071

INSTRUMENTE MUZICALE

- **Vând vioară** copie Antonius Stradivarius an 1727 preţ la vedere. Telefon 0744.101.827. 121086

ANIMALE-PĂSĂRI DOMESTICE

- **PUI DE** ŞIRIA. Vindem zilinic PUI VII de carne de circa 400 gr, 600 gr şi PUI RASĂ MIXTĂ. Orar 8-17, ☎ 0757.577.813. 114792
- **Vând pui** de carne diferite mărimi, 0748.322.489, 0357/442670. 15270
- **Vând pui** de carne, ouă şi rasă mixtă, diferite mărimi. Telefon 0744.349.460. 115042
- **Vând vacă** Bălţată românească cu lapte Săntana. Telefon 0726.672.395. 117893
- **Vând 80** oi ţurcane, localitatea Macea. Telefon 0758.569.272, 0751.110.385. 122073

MAŞINI,UTILAJE,INSTALAŢII

- **Vindem combine** case internaţional de la 1320 la 2188 şi tractor magnum cu service şi garanţie. Informaţii 0741.082.278. 117440

ÎMPRUMUTURI FINANCIARE

- **Oferim împrumuturi** în Euro! 2-5 %/12 luni. Telefon 0734.685.835, 0740.326.019, 0762.051.147 95794
- **Oferim împrumuturi** 1.000-100.000 Euro! 1-12 luni! Întreaga plată la final. 0726.842.692, 0743.787.609, 0763.845.555. Posibilităţi prelungire contract împrumut 0% dobândă 95792
- **Ofertă! Valută** rapid cu 4% plata la final! Telefon 0721.492.429. 121750

CITAŢII

- **Creţu Iulian-Costică** este citat la Judecătoria Arad în 24.06.2010 cam. 215 ora 8.30 în proces cu Pamomi Ioana pentru încredinţare minor- dosar nr. 4156/55/2010. 120402
- **Se citează** în 15.06.2010, ora 8.30, la Judecătoria Arad, camera 215, Vanc Nadina Alexandra din Arad, str. Haţeg nr. 1, Bloc 5/1, sc. B, ap. 24, în proces de desfacerea căsătoriei. 121005
- **Se citează** S.C. Sergiu Industry S.R.L. cu sediul în Arad, str. Luceafărului nr. 6, bl. 24, sc. A, ap. 3, la Judecătoria Arad, pentru data de 29.06.2010 orele 8.30 în dosar nr. 678/108/2010 având ca obiect reziliere contract şi evacuare, reclamant Arta Lemnului S.C.M. 119287

DIVERSE

- **Cumpăr aur** 14k 67lei aur 18k 85 lei, cupru 17lei, alamă 9lei, aluminiu 3.5lei, radiatoare 8 inox 5 pene. 0748.912.117. 120567
- **Cumpăr pene** de gâscă, fier vechi, neferoase-cupru, alamă, aluminiu, baterii uzate, preţ foarte bun! 0741.689.068. 95781
- **Cumpăr pene** de gâscă vechi şi noi, baterii auto uzate, fier vechi, cupru, alamă, aluminiu, preţuri convenabile. 0742.299.805, 0749.974.783. 95785
- **Vând ceas** de perete cu pendulă şi greutăţi, preţ la vedere. Telefon 0744.101.827. 121140
- **Vând maşină** de sfărmat porumb cu motor. Telefon 0724.010.909, 0257/240298. 98986
- **Vând tablouri** pictori consacraţi. Informaţii 0723.268.475, 0744.770.917. 110957
- **Vând trei** vauchere. Preţ negociabil.Rog seriozitate, 0741.051.770. 116568
- **Vând vaucher** la doar 400 Eur. Telefon 0756.835.202. 114868
- **Vând 3** vouchere dosar complet, 400 Eur/bucată. Telefon 0747.765.377. 117499

EXPERŢI ÎN IMOBILIARE

romimo.ro

Jurnal Aradean şi Arad Expres te ajută să îți cauți de lucru, ieftin şi eficient!

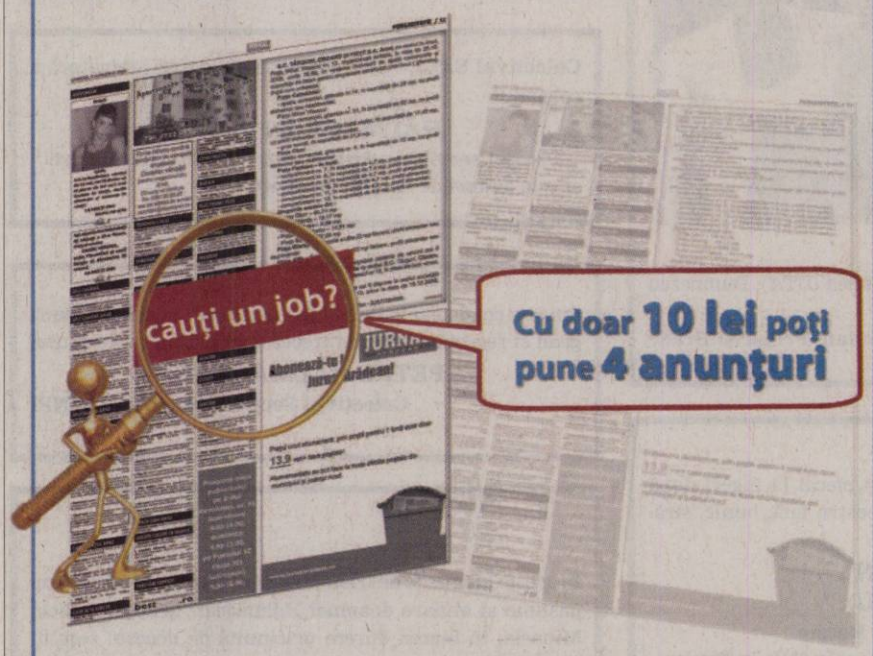

Contactaţi-ne acum
să beneficiaţi de oferta noastră!

JURNAL ARĂDEAN ARAD EXPRES

Finanțare prin PORSCHE

Noul Touareg.
Cu sistem inovativ de navigaţie off-road.

Capabil să abordeze pante de până la 100% (45o), cu adâncimea vadului de trecere de până la 580 mm şi graţie sistemului de propulsie cu înaltă eficienţă, noul Touareg ridică ştacheta în domeniul off-road. În plus, cu tehnologiile opţionale, precum sistemul de navigaţie off-road, Area View – sistemul inteligent de camere pentru manevrarea facilă a maşinii, sistemul de reglare dinamică a luminii fazei lungi „Dynamic Light Assist", asistentul de menţinere a benzii de rulare „Lane Assist" sau reglarea distanţei de rulare ACC, noul Touareg îşi degrevează şoferul de multe sarcini. Asta pentru ca el să se bucure în deplină siguranţă de interiorul luxos şi confortabil, de detaliile remarcabile şi de peisajele pe care puţini le pot vedea.

Vino acum la distribuitorul tău Volkswagen.

Preţ fără TVA: 37.616 euro; Preţ cu TVA: 44.763 euro, Touareg 3.0 V6 TDI BlueMotion Technology / 240 CP, cutie automată 8 viteze, consum (l/100km) extraurban / mixt / urban:6.5 / 7.4 / 8.8, emisii CO2 (g/km): 195.

Distribuitorul tău Volkswagen:
Quark Motors
Arad, Calea Radnei, 288, Tel. 0257 22 00 44

(H-95836)

S.C. AZOMA S.A.

Anunț LICHIDARE STOC:
- UTILAJE AGRICOLE;
- PIESE SCHIMB PENTRU UTILAJE AGRICOLE;
produse de IMAIA Arad.
Tel. 0257-288.732 Fax. 0257-288.731, e-mail:office@azoma.ro

(H-120041)

Sc Atlassib Srl *angajează*
şoferi microbus/autocar, categoriile BCDE (toate),
minim 3 ani vechime ca şofer.
Domiciliul în Arad sau împrejurimi
Informaţii la telefon 0742105299

(H-116699)

Angajăm
personal pentru Patchouli
(Atrium Center) şi pentru locaţie nouă.
Detalii la tel. 0754 200 666

(H-120350)

Sc Eurest Srl
angajează pentru cantina Ineu
asistent supervisor
Tel 0741200071

(H-114409)

S.C. H.ESSERS S.R.L.
Oradea

Angajează:

- Şoferi profesionişti posesori carnet conducere categoria C + E vechime minim 2 ani în trafic intern şi internaţional

Condiţii:
- atestat profesional
- certificat A.D.R
- card digital tahograf
- cunoştinţe medii lb. germană sau engleză sau franceză.

Selecţia se va desfăşura la sediul firmei din Oradea, şoseaua Borşului nr. 40 în data de 12 iunie 2010, între orele 10-12.

Informaţii: d-nul Monenci Florin, telefon 0722.578.972; e-mail: liviu.sonea@essers.com

(H-120024)

SCP I.T. Management Advisors SPRL, Timişoara, str. Eugeniu de Savoya nr. 7, ap. 7/B, jud. Timiş, tel.: 0356-411552, fax 0256436672, in calitate de administrator judiciar, anunţă toti creditorii SC Ciprialin Paulo SRL, CUI 17749304,Pecica, str. 218, bl. D4A, ap. 16, jud. Arad, J2/1203/2005 -in insolventa ca termenul pentru inregistrarea cererii de admitere a creanţelor este 08.07.2010, termenul pentru verificarea creanţelor, întocmire, afişare şi comunicare a tabelului preliminar al creanţelor este 05.08.2010, termenul limită pentru definitivarea tabelului de creanţe şi soluţionarea eventualelor contestaţii la tabelul preliminar este 03.09.2010. Adunarea creditorilor va avea loc în data de 08.09.2010 orele 15.00 la sediul administratorului din Arad, str. Ion Vidu nr. 4, ap. 1, având ca ordine de zi: prezentarea situaţiei debitorului; desemnarea comitetului creditorilor; confirmarea administratorului judiciar; diverse. Cererea de admitere a creanţei însoţită de documentele justificative, în două exemplare va fi depusa la Registratura Tribunalului Arad la numarul de dosar 164/108/2010, fiind timbrata corespunzator. Se citeaza dl. Ivan Ciprian Traian, pentru a se prezenta la sediul administratorului judiciar din Timişoara, str. Eugeniu de Savoya nr. 7, ap. 7/B, jud. Timiş in data de 22.06.2010, orele 12.30, in vederea predarii documentelor si a desemnarii administratorului special, sub sanctiunea decaderii

(H-119984)

S.C.P."I.T. MANAGEMENT ADVISORS "S.P.R.L. anunta scoaterea la vanzare prin licitatie publica a bunurilor mobile, constand in vitrina frigorifica Arctic si aer conditionat Platinium, aflate in proprietatea S.C. Amicobel S.R.L.- in faliment, in bankruptcy, en faillite.
Pretul de pornire a licitatiei este de 920 lei si reprezinta 100% din pretul de evaluare si nu contine TVA.
Licitatia va avea loc timp de 4 saptamani, in fiecare zi de luni, incepand cu data de 21.06.2010, orele 12.00, la sediul lichidatorului judiciar din Timisoara str. Eugeniu de Savoya nr. 7, ap. 7/B, de unde se pot obtine mai multe informatii. Cei interesati in cumpararea bunului sunt invitati sa depuna, impreuna cu oferta si o garantie reprezentand 10% + TVA, din pretul de pornire la licitatie in contul nr. RO23BTRL03601202U56184XX deschis la Banca Transilvania Sucursala Timisoara

(H-119985)

(H-116738)

S.C. angajăm
confecţionere la maşina de cusut,
cu experienţă în domeniu.
Informaţii la telefon: 0257/348240

Societate comercială

vinde următoarele bunuri:
congelator orizontal, vitrină frigorifică, instalaţie refrigerare, instalaţie de dozat şi ambalat Tip IDA01, maşină produs paste făinoase, electrocompresor ROTAR 3010, paleţi lemn, saci rafie, lichidează stocuri lenjerie intimă, tricouri, indispensabili, cămăşi corp, fuste, detergenţi vase şi rufe, metraje, tricot.

Închiriem spaţii de depozitare şi birouri.

Informaţii la tel. 0257/289409, 0728.962.917, 0727.892.162 sau la adresa: Arad, str. Ursului nr. 21.

(H-110897)

S.C. Acustic Auto S.R.L.

cu sediul în Arad, str. Dorobanţilor nr. 18, nr. de telefon/fax: 0257/281.515

doreşte să obţină autorizaţie de mediu pentru punctul de lucru din Arad, str. Dumbrava Roşie nr. 2-4, unde se desfăşoară activitatea de spălătorie auto, cod C.A.E.N. 4677 în scopul prestări servicii având ca principale faze de producţie următoarele - prestări servicii.
Măsurile de protecţie a factorilor de mediu -
Apă: decantoare, separatoare de produse petroliere
Sol: platforme betonate
Gestiunea deşeurilor: pubele

Observaţiile publicului formulate în scris/ informaţiile privind potenţialul impact asupra mediului se depun/pot fi consultate la Sediul Agenţiei pentru Protecţia Mediului Arad, B-dul Dragalina nr.16, tel. 0257/280.331, 0257/280.996 în timp de zece zile lucrătoare după data publicării prezentului anunţ.

(H-119997)

SC GEMAJE HAIR SRL – CURTICI
ANGAJEAZĂ URGENT PERSONAL

CERINŢE:
● MINIM 8 CLASE ● DE PREFERINŢĂ FEMEI

OFERIM:
● INSTRUIRE LA LOCUL DE MUNCĂ
● SALAR ATRACTIV ● TICHETE DE MASĂ
● TRANSPORT GRATUIT

Informaţii la tel: 0257-206 032 Fax:0257/206038
e-mail: ***gemaje@gmail.com***
sau Localitatea Curtici str I. Meţianu nr.1

(H-114582)

DOAMNE AJUTĂ DRAGI CITITORI,
Cei care simţiţi că viaţa Dvs. se năruie şi nu mai aveţi nicio speranţă.
APELAŢI cu încredere la Maica ALEXANDRA cu puteri benefice ce poate rezolva orice problemă provenită din blestem, în 9 zile prin masluri sfinte şi rugăciuni.
ÎN 9 ZILE GARANTAT 100%.
Mulţumiri:Ioana - Mulţumesc **măicuţei Alexandra** că mi-a vindecat soţul de patima beţiei în 3 zile prin masluri sfinte.
Marian din Bihor: mulţumiri **Măicuţei Alexandra** că mi-a dezlegat cununia şi mi-a adus sporul în casă şi în afaceri în 3 zile prin puterile ei miraculoase.
Zoltan din Arad:mulţumiri **măicuţei Alexandra** că mi-a vindecat fiul de epilepsie şi mi-a adus soţia înapoi în 9 zile prin rugăciuni şi masluri sfinte.
Maica Alexandra la 9 zile vă timite postal apă sfinţită, mir sfinţit, brăţară cu mătănii, toate aceste lucruri vi le trimite gratuit.
Pentru mai multe informaţii apelaţi cu încredere la telefon:0752590636
Poate să rezolve şi telefonic orice fel de problemă aveţi.
DOAMNE AJUTĂ

(H-121576)

www.aradon.ro - citeşte şi discută despre viaţa oraşului tău

CAUȚI UN TEREN? VREI SĂ VINZI O CASĂ?
Poți face totul RAPID ȘI UȘOR intrând pe www.romimo.ro!
EXPERȚI ÎN IMOBILIARE
romimo.ro
PIAȚA DE IMOBILIARE A ROMÂNIEI

Un gând de mângâiere, compasiune şi sincere condoleanţe transmitem d-nei Viorica Duma şi întregii familii îndoliate în aceste clipe de grea încercare pricinuite de decesul celui care a fost soţ şi tată

IOVU DUMA.

Dumnezeu să-l odihnească în pace!

Conducerea şi colegii din cadrul Administraţiei şi Trezoreriei Arad

O inimă a încetat să mai bată, un suflet bun s-a ridicat la cer şi un dor imens,

PRIBAC DOINA FLORICA.

Papi iubirea ta Nelu

Bunul Dumnezeu te-a considerat prea bună şi a vrut să te aibă lângă El, dar această dorinţă pe mine m-a întristat. Însă oricât de greu mi-a fost şi îmi este, cu toate că a trecut 1 an de zile de când îmi lipseşti, vei avea mereu un loc în inima mea draga mea soţie

LUCREŢIA SOCACI.

Parastasul şi sfinţirea crucii va avea loc în 13 iunie, ora 17,00, la Cimitirul din Micălaca.

Soţul Pavel Socaci

O inimă a încetat să mai bată, un suflet nobil s-a ridicat la cer şi pleacă departe de noi, dar mai aproape de Dumnezeu. Ne despărţim, cu durere de cel ce ne-a fost coleg,

DUMA IOVU.

Dumnezeu să-l odihnească în pace!

Colectivul D.S.P. Arad

Un ultim omagiu, o lacrimă şi o floare pentru

PRIBAC DOINA FLORICA.

Fam. Lasco, Mitică, Angi, Dani, Diana, Ioana, mama Lucreţia

Când se stinge o lumânare o aprinzi din nou, dar când se stinge o viaţă o plângi mereu. Ai fost parcă ieri printre noi, dar au trecut 6 luni de când ai plecat

TIMIŞ DUMITRU.

Vei rămâne veşnic în inimile noastre.

Familia

Cu multă durere în suflet, aducem un ultim omagiu iubitului soţ şi tată

DUMA IOVU.

Odihneşte-te în pace!

Duma Viorica şi Duma Bogdan

Ne-ai părăsit prea devreme scumpa noastră nepoată, verişoară şi mătuşă,

DOINA.

Nu te vom uita niciodată! Odihneşte-te în pace!

Fam. Mocan şi buna Sofie

O rugăciune către bunul Dumnezeu, o lumânare aprinsă şi lacrimi de dor la 6 luni de la trecerea în nefiinţă a celui mai bun soţ, tată şi bunic

GUDIU TEODOR.

Privirea lui blândă şi vorbele lui duioase nu vor mai rămâne decât în amintirea noastră. Dumnezeu să-l odihnească!

Familia Gudiu din Berechiu

Suntem alături de colega noastră Viorica Duma în aceste clipe de grea încercare pricinuite de pierderea soţului

IOVU DUMA,

transmiţând sincere condoleanţe familiei îndoliate.

Colectivul Activităţii Trezorerie şi Contabilitate Publică a Judeţului Arad

Mulţumim din suflet familiei dr. Szekelyo Csaba şi dr. Zorilă Corina, pentru aleasa omenie şi profesionalismul cu care l-au îngrijit pe dragul nostru

ADRIAN ŞIPOŞI,

răpus de o nedreaptă şi cruntă suferinţă.

Fam. Şipoşi Rodica

Şi astăzi şi în fiecare zi ne amintim de tine chiar dacă au trecut 6 luni de lacrimi şi dor de la plecarea fulgerătoare dintre noi a bunului nostru tată şi bunic

GUDIU TEODOR.

Cu fruntea plecată în faţa tristului mormânt îţi ducem o lumânare, o floare şi o rugăciune către Dumnezeu să-ţi dea odihnă veşnică şi lumină fără sfârşit!

Familia Chişeoan din Arad

Suntem alături de colega noastră Duma Viorica şi fiul său Bogdan la pierderea soţului şi tatălui drag

DUMA IOVU.

Dumnezeu să-l odihnească!

Colegele din Serviciul Casierie - Trezoreria Arad

Mulţumim celor care l-au petrecut pe ultimul său drum şi au fost alături de noi la pierderea celui care a fost

ŞIPOŞI MIHAI ADRIAN.

Dumnezeu să-l odihnească în pace!

Fam. Şipoşi Rodica, Bebe

Mulţumim tuturor prietenilor, vecinilor, rudelor, cunoştinţelor care au condus-o pe ultimul drum pe cea mai bună mamă, bunică şi soacră

ŞEBU AURELIA
născută FABRIŞ.

Suntem alături de Hercsik Attila în aceste momente grele pricinuite de trecerea la cele veşnice a tatălui său. Sincere condoleanţe!

Colectivul S.C. Graf Construct Vladimirescu

Mulţumim cu adâncă recunoştinţă colectivului de medici secţia Nefrologie - Spitalul Clinic Municipal Arad - doamnei doctor Sklerniacof Oana, colectivului de asistente şi Centrului de Hemodializă.

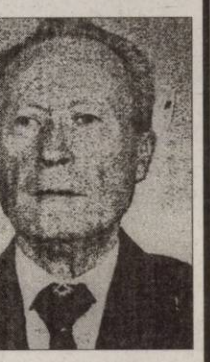

Parcă ieri a fost printre noi, dar a trecut un an de lacrimi, durere şi tristeţe de când pe iubitul meu soţ,

ARDELEAN GHEORGHE

l-am condus pe ultimul drum. Nu îl voi uita niciodată şi îl voi iubi mereu!

Soţia Florica

Colectivul S.Z. Maşini Unelte transmite sincere condoleanţe colegului Dulian Ştefan în durerea pricinuită de pierderea mamei soacre.

COMEMORĂRI

Suntem alături de prietena noastră Lena Bătuţan la marea pierdere pricinuită de decesul soţului şi prietenului nostru

GEORGE BĂTUŢAN.

Dumnezeu să-l odihnească în pace!

Fam. Mărculescu Dorel şi Ionel

O rugăciune către Dumnezeu, o lumânare şi gânduri pioase în amintirea mătuşii

SOCACI LUCREŢIA (MAMI)

la un an de la despărţire. Nu te vom uita niciodată!

Marinela şi copiii

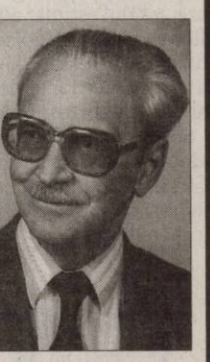

Se împlinesc cinci ani de tristeţe şi dureroase amintiri de când bunul meu soţ

dr. MIHAIL VIŞAN

s-a îndreptat spre o lume mai bună. Bunul Dumnezeu să-l odihnească în pace!

Soţia Silvia Vişan

Asociaţia de proprietari Aleea Azuga, bl. D, este alături de familia îndoliată, în momentele grele ale pierderii celei care a fost preşedinta asociaţiei

ŞEBU AURELIA.

Sincere condoleanţe!

Cu ochii plini de lacrimi şi inimile îndurerate ne amintim astăzi 10 iunie 2010 de scumpa noastră mamă şi soţie

SOFIA CRIŞAN,

care ar fi împlinit 51 ani.

În loc să-ţi spunem La mulţi ani draga noastră, îţi aducem la mormânt floarea cea aleasă.

Soţul Dănuţ şi copiii Emanuel, Lavinia şi Beniamin

www.Doliu.ro

Anunţurile de deces se publică GRATUIT!

Lady Gaga FOTO: EPA

Ar poza goală pentru Playboy

LOS ANGELES. Lady Gaga vrea să surprindă din nou pe toată lumea şi anunţă că nu exclude apariţia sa în revista Playboy, într-un pictorial care ar dezbrăca-o de hainele extravagante. „Ea crede că asta va fi o experienţă utilă şi că nu ar fi lipsit de bun gust dacă ar poza nud. Este un mare fan al lui Hugh Hefner, iar în ultimul timp nu a vorbit decât despre acest posibil pictorial", au spus surse apropiate solistei. **SURSA: NEWSIN**

CLIPUL ZILEI

O şoferiţă îşi ia zborul

O conducătoare auto aflată în stare de ebrietate are de gând să scape de taxa de intrare la aeroport şi accelerează în forţă. Din păcate, femeia se încadrează greşit şi reuşeşte o decolare demnă de piloţii de avioane.

Vezi **http://www.aradon.ro/stiri/Youtube/articol/o-soferita-isi-ia-zborul/cn/news-20100609-02064542**

Alerta de inundaţii este valabilă

Peste 42.000 de persoane au fost afectate până acum de inundaţii în sud-estul Poloniei.

VARŞOVIA. Conform datelor preliminare citate de Radio polonie, peste 42.000 de persoane au fost afectate de inundaţii în sud-estul Poloniei. Aproape 15.000 de case şi 73.000 de hectare de teren din munţii Carpaţi au fost inundate în ultimele două săptămâni şi jumătate. Peste 40% din oraşul Tarnobrzeg şi o treime din Jaslo sunt sub ape. Circa 6.000 de animale, dintre care 5.500 de păsări, s-au înecat.

Potrivit Centrului regional pentru managementul situaţiilor de criză din oraşul Rzeszow, după valul principal, nivelul râului Vistula scade încet. Nivelurile râurilor mai mici, precum San şi Wiskloka a scăzut deja sub nivelul de alertă, La Sandomierz, Vistula are 6,62 metri. Însă alerta de inundaţii este valabilă încă în şapte districte.

În cursul nopţii de marţi spre miercuri, sute de locuitori din Varşovia, inclusiv pompieri, au consolidat un dig care începuse să cedeze. În decurs de câteva zeci de minute, 30.000 de saci de nisip au fost puşi pentru a consolida digul pentru a apăra zona. Între timp, locuitorii din Plock (centrul Poloniei) se pregătesc de inundaţii, în condiţiile în care, potrivit estimărilor, râul Vistula a ajuns la şapte metri. **SURSA: NEWSIN**

Salvează animalele din satul Ostrow FOTO: EPA

Dependentă de alcool

BEIJING. O fetiţă din China în vârstă de 3 ani a devenit dependentă de tutun şi alcool în urma unui accident de maşină. Ya Wen trăieşte într-un adăpost cu părinţii ei, care strâng gunoaie pentru bani.

Mama ei, Gao, a explicat că micuţa a fost lovită de o maşină anul trecut. A fost dusă la spital şi medicii au reuşit să o stabilizeze. După o săptămână s-a trezit şi în câteva luni şi-a revenit complet, dar mama a descoperit că fetiţa începuse să fumeze. Ea fura pachete de ţigări de la tatăl ei.

Gao spune că fetiţa este dependentă de tutun de un an, a început să bea şi şi-a schimbat preferinţele vestimentare. „Îi plac numai hainele de băieţi. Dacă i le luăm, plânge. De asemenea, îi place să bea. Trei pahare de bere nu înseamnă nimic pentru ea", povesteşte femeia.

Presa a mai publicat de curând fotografii cu un băieţel de 2 ani din Indonezia care fumeza 40 de ţigări pe zi. **SURSA: NEWSIN**

Ya Wen cu mama ei FOTO: FAN

Şomerele îşi găsesc bogătaşi

DONGERADEEL. Două sate olandeze au descoperit o metodă de a combate sărăcia, stimulând femeile fără un loc de muncă să îşi găsească parteneri bogaţi. Satele Dongeradeel şi Dantumadiel plătesc femeile pentru „a se aranja, în speranţa că îşi vor găsi un soţ bogat care să le întreţină". Dacă 70 de femei îşi găsesc soţi care să le întreţină, consiliul local va economisi circa 600.000 de dolari, pe care altfel i-ar fi plătit pentru servicii sociale. Autorităţile investesc 1.400 de euro în coafuri, haine noi, dezvoltarea abilităţilor sociale şi prezentarea şomerelor. După ce sunt aranjate, ele se înregistrează la un birou care se ocupă cu găsirea de parteneri pentru ele. **SURSA: NEWSIN**

LAVINIA

Studentă în anul 1 la finanţe bănci, zodia rac, îi place sa danseze.

LA SCĂLDAT

Doi urşi bruni se răcoresc în parcul naţional din Neuschoenau, Germania. Frăşiorii s-au născut în ianuarie 2010. FOTO: EPA

„Seinfeld", o fabrică de bani

LOS ANGELES. Cel mai popular sitcom din istorie, „Seinfeld", continuă să producă bani chiar şi la 12 ani de la încheiere, totalul estimat al încasărilor de pe urma episoadelor difuzate în reluare ajungând la aproape 2,7 miliarde de dolari, notează presa britanică.

Specialiştii spun că este un adevărat miracol succesul de care încă se bucură cele 180 de episoade ale serialului „despre nimic", aşa cum l-au etichetat chiar realizatorii lui.

Popularitatea sitcomului contrastează puternic cu reacţiile faţă de noua producţie de televiziune în care a apărut de curând Jerry Seinfeld, „The Marriage Ref", considerată mai degrabă un eşec. „Cine credea că Jerry Seinfeld poate fi atât de lipsit de haz?", întreba un cotidian american.

Independent de proiectele timpului prezent, Seinfeld şi ceilalţi trei protagonişti ai serialului încheiat acum 12 ani, adică Jason Alexander, Julia Louis-Dreyfus şi Michael Richards, pot dormi liniştiţi, iar împreună cu ei producătorii şi deţinătorii drepturilor pentru sitcomul care i-a făcut celebri. „Seinfeld" face bani în continuare, ţinând la respect, şi din punct de vedere al încasărilor, toate celelalte producţii similare. **SURSA: NEWSIN**

Trupa din „Seinfeld" FOTO: FAN

Dau 10.000 de dolari pe zi

British Petroleum a cumpărat cuvintele de căutare de pe Google care se referă la pata de petrol.

MIAMI. Compania petrolieră British Petroleum a cumpărat cuvintele de căutare de pe Google care se referă la pata de petrol, pentru a lupta împotriva valului de publicitate negativă care o vizează.

Astfel, utilizatorii care caută termenii „oil spill" (scurgere de petrol) sau „Gulf oil spill" (scurgerea de petrol din Golf) pe Google, Yahoo! şi Bing de la Microsoft găsesc primul rezultat un link către pagina companiei British Petroleum, bp.com, şi mesajul „Aflaţi mai mult despre cum ajută BP".

Un purtător de cuvânt al companiei a confirmat pentru ABC News că societatea a cumpărat cuvintele de căutare. „Am cumpărat cuvinte de căutare de la motoare precum Google, pentru ca oamenilor să le fie mai uşor să afle mai multe despre eforturile noastre din Golful (Mexic - n.red.)", a explicat el.

Însă mai mulţi experţi în marketing pun sub semnul întrebării intenţiile BP, sugerând că un control asupra rezultatelor găsite de o persoană care caută online informaţii despre pata de petrol nu vizează decât refacerea imaginii publice a companiei.

Potrivit unui reprezentant al unei companii de marketing din New York care se ocupă cu motoarele de căutare, BP plăteşte peste 10.000 de dolari pe zi pentru a menţine aceşti termeni de căutare. Însă pentru BP, care, potrivit unor estimări, cheltuie miliarde de dolari pentru a contracara efectele petei de petrol, această sumă este nesemnificativă. **SURSA: NEWSIN**

Eforturile BP sunt încă departe de a stopa poluarea FOTO: EPA

Naomi Campbell FOTO: EPA

Supărată că liftul era stricat

BUDAPESTA. Controversatul model britanic Naomi Campbell a refuzat să participe la un eveniment de promovare a propriului său parfum, pe motiv că liftul spre locul de desfăşurare era stricat, iar vedeta nu a vrut să urce câteva trepte. Informaţia a fost făcută publică de un reprezentant al companiei care are contract cu Campbell. „Întârzie întotdeauna la evenimente şi face turneele de promovare foarte dificile, stresante şi, deseori, foarte neplăcute", a spus acesta, care a mai dezvăluit că, în timpul unei călătorii la Budapesta, a fost atacat cu o sticlă de către Campbell.

În 2000, modelul a recunoscut că şi-a lovit asistenta personală cu un telefon, iar acum trei ani a fost acuzată că şi-a agresat menajera. **SURSA: NEWSIN**

Forest Lawn FOTO: EPA

Un an de la moartea lui M.J.

GLENDALE. Cimitirul Forest Lawn, unde e înmormântat Michael Jackson, va fi deschis fanilor în 25 iunie, zi în care se va împlini un an de la moartea regelui muzicii pop. Poliţia locală din Glendale a subliniat că fanii nu vor avea voie să intre în mausoleul în care este depus sicriul. Familia lui Michael Jackson a fost de acord cu accesul fanilor în cimitir. **SURSA: NEWSIN**

FONDAT 1989, APARE LA ARAD, TEL. 0257/281.802, E-MAIL: REDACTIA.JURNALARADEAN@INFORMMEDIA.RO; PUBLICITATE.JURNALARADEAN@INFORMMEDIA.RO

Doctorii de familie din Arad, fără nicio abatere la concediile medicale

PAGINA 8

JURNAL ARĂDEAN

Cântăreaţa Shakira a interpretat aseară imnul CM 2010 la fotbal

PAGINA 10

VINERI
11 IUNIE 2010
ANUL XXII, NR. 6062
16 PAGINI - 1,49 LEI

33° Temperaturile se vor situa între 21 şi 33 grade. Vântul va sufla cu 18 km/h

DIMINEAŢA AMIAZA SEARA

Astăzi, supliment programe TV pentru perioada 12-18 iunie 2010. Se difuzează gratuit.

Coadă la dat în judecată statul

ARAD. În două zile, peste o sută de arădeni s-au înscris pe lista celor care vor să dea în judecată statul, împotriva diminuării pensiilor. PC asigură consultaţie juridică şi reprezentare în instanţă, gratuit. /P.6

LOTO 10 IUNIE

6/49:	46, 28, 17, 44, 20, 22
NOROC	1844336
5/40:	29, 9, 6, 23, 21, 13
JOKER	32, 13, 9, 6, 38 + 14

ÎNCREDERE

În ce au românii cea mai mare încredere. %

Grafica: Jurnal arădean, sursa: GfK

9 771220 748058 10137

Poliţia e datoare la autopsii

Aproximativ 150.000 de lei datorează Poliţia arădeană Serviciului de Medicină Legală pentru expertize, analize şi autopsii.

ARAD. Datorii imense către Medicina Legală. Din decembrie anul trecut, Poliţia arădeană a reuşit să adune datorii de 200.000 de lei pentru expertize, analize şi autopsii. Iar situaţia este departe de a fi roz dacă ţinem cont de faptul că nu mai puţin de 70 la sută din veniturile încasate de Serviciul de Medicină Legală Arad vin tocmai de la Poliţie, în timp ce diferenţa de procente provine de la persoane fizice, Parchet, Judecătorie ori Tribunal. Chiar şi în aceste condiţii, directorul Serviciului de Medicină Legală Arad spune că nu există, totuşi, pericolul ca specialiştii să nu mai efectueze expertize, analize sau autopsiile necesare în cauzele cercetate de poliţişti. Singurul lucru care s-ar putea întâmpla din cauza neplăţii datoriilor ar fi ca Medicina Legală să nu mai aibă bani de reactivi sau alte substanţe necesare analizelor.

Aceeaşi situaţie, de neplată, se regăseşte peste tot în ţară, spun reprezentanţii IPJ Arad. Poliţia arădeană se află în această situaţie din luna decembrie 2009. Din datoria de 200.000 de lei s-a reuşit achitarea a 50.000 de lei de curând, spune directorul Serviciului de Medicină Legală Arad. Viitoarele expertize, analize şi autopsii solicitate de Poliţia arădenă se vor efectua şi de acum tot pe... datorie. **JA - I.C.**

PROTEST ÎN PIAŢA AVRAM IANCU

Pensionarii arădeni, revoluţionarii şi liderii sindicaliştilor s-au adunat ieri în Piaţa Avram Iancu pentru a participa la miting. Aproximativ 300 de persoane şi-au strigat cu putere disperarea, în speranţa că politicienii îşi vor schimba atitudinea faţă de măsurile de austeritate impuse de Guvern. /P.5 FOTO:A.P.

TransportAR, un eveniment dedicat sectorului auto FOTO:FAN

Târgul aşteaptă vizitatorii

ARAD. Transport-AR şi-a deschis ieri porţile, fiind cea de a XVII-a ediţie organizată la Arad de către Camera de Comerţ şi Expo Internaţional. Cu toate acestea vizitatorii încă nu au dat „buluc", week-endul fiind cel mai probabil punctul de vârf al evenimentului. /P.6

Tractoare furate, găsite la Arad

ARAD. Două utilaje agricole, furate din Franţa au fost descoperite de poliţiştii din cadrul Biroului de Ordine Publică în noaptea de miercuri spre joi, într-un TIR înmatriculat în Bucureşti, pe o stradă din Arad. /P.8

Marius Mitu va fi liderul de echipă al UTA-ei, la Craiova FOTO:L.S.

„Ultimul cartuş" pentru FCM UTA

CRAIOVA. UTA s-a grăbit să accepte propunerea celor de la Gaz Metan CFR Craiova, aşa că astăzi, de la ora 17.00, „Bătrâna Doamnă" joacă ultimul ei meci în acest campionat, unul deja de vacanţă. /P.9

Municipalitatea impune disciplină de fier

Amenzi de mii de lei prevăzute pentru o listă de zeci de pagini de fapte de evitat în Arad.

ARAD. Proiectul de Hotărâre de Consiliu Local privind Gospodărirea Municipiului prevede reguli stricte de convieţuire în oraş, fapte interzise sub ameninţarea amenzilor, care pot ajunge chiar şi la 1.000 lei.

Proiectul va intra astăzi în dezbatere publică, arădenii fiind invitaţi să îşi spună părerea vineri, la ora 15, în Sala festivă a Primăriei. Aşa cum vă informam de curând în Jurnal Arădean, proiectul este o sumă de obligaţii ale arădenilor şi de fapte interzise, care se întind pe câteva zeci de pagini. Totul, sub sancţiunea amenzilor.

Lăsând deoparte mulţimea de reguli de bun simţ, cum ar fi interzicerea scuipatului pe stradă, aruncarea de gunoaie pe domeniul public (inclusiv hârtiuţe sau chiştoace de ţigări), Municipalitatea vine cu impunerea orelor generale de linişte în municipiu între 14-16 şi 22-06 şi cu reguli de trafic şi de protejare a spaţiilor verzi. Cel puţin teoretic, în cazul în care proiectul se aprobă şi administraţia reuşeşte şi să îl pună în aplicare, arădenii vor scăpa de zgomotul motoarelor turate, de covoare bătute în spatele blocurilor, iar cei care distrug spaţiile verzi vor fi obligaţi să le refacă. Rămâne de văzut, aşadar, cum vor reacţiona arădenii la acest proiect de hotărâre. /P.3

Casa Mariş
Rochii de mireasă la cele mai mici preţuri din România
Preţuri începând de la 500 lei - 600 lei - 700 lei
Adresa Arad
Str Biruinţei nr2
Tel 0744900642
0257250523
www.casamaris.ro
(H-108091)

SC UNIVERSUL VERDE SRL
Vă oferim toată gama de:
- Arbori şi arbuşti ornamentali
- Pomi fructiferi anul 3 de la 20 lei
- Butaşi struguri de masă 5 lei
Tot materialul săditor este certificat şi garantat
Adresa: str. Pădurii nr. 24, (piaţa Obor)
Tel: 0257/270 090, Fax: 0357/408 345
E-mail: info@universulverde.ro; Site: www.universulverde.ro
• Orar: Luni - Vineri 08:30 - 13:00; 14:00 - 18:00
Sâmbătă - Duminică 08:30 - 12:30
Vă aşteptăm

Genesys spital clinic
Programări la: 0257 219.700
0257 219.800
0257 259.500
DOAR ÎN IUNIE
REDUCERI LA CONSULTAŢII!
25% reducere pentru angajaţii bugetari
15% reducere pentru pensionari
15% reducere la specialitatea pediatrie
100% REDUCERE LA CONSULTAŢII STOMATOLOGICE
LA MULŢI ANI TUTUROR COPIILOR!
www.clinica-genesys.ro

VISTA VISION
clinica de oftalmologie
- Diagnosticare oculară completă
- Operaţii de cataractă şi glaucom
- Chirurgie retiniană
- Tratamente LASER pentru miopie, hipermetropie şi astigmatism
Consultaţia pentru cataractă este gratuită
Linie directă gratuită: 0800-884-782
În cadrul Spitalului Clinic Genesys
www.vistavision.ro

REMEMBER: 11 IUNIE

1770 Exploratorul englez James Cook a descoperit Marea Barieră de Corali din largul coastei australiene

1864 S-a născut compozitorul şi dirijorul Richard Strauss (d. 1949)

1910 S-a născut cercetătorul şi oceanograful Jacques-Yves Cousteau (d. 1997)

1918 S-a născut Nelson Mandela, luptător anti-Apartheid din Africa de Sud.

1925 S-a născut Jean-Pierre Chabrol, scriitor şi actor francez (d. 2001)

1943 S-a născut Grigore Arbore (Grigore Popescu), poet, eseist, critic de artă român

1947 S-a născut Richard Palmer-James, chitarist britanic (King Crimson şi Supertramp)

1953 S-a născut Aurora Leonte, actriţă română

Nelson Mandela

1955 S-a născut Mariana Buruiană, actriţă română

1957 S-a născut Liviu Papadima, prozator şi critic literar român

1959 S-a născut Hugh Laurie, actor, scriitor şi muzician englez

1965 Regina Elisabeta a Marii Britanii le-a conferit celor patru Beatles titlul de „Cavaler al Imperiului Britanic"

1966 S-a născut Marius Stănescu, actor de teatru şi film

BINE AŢI VENIT!

Ştefanik Mark Daniel, Popan Larisa Andreea, Roşca Alexandru-Mihai.

AU PLECAT DINTRE NOI

Lucea Elena Ecaterina (1925), Munteanu Constantin (1923), Iuhas Mihai (1942), Tămăşdan Silvia Vioara (1933), Axinte Constanţa (1924), Petrila Veturia (1938), Şilam Ioan (1949).

TELEFOANE UTILE

☎INFORMAŢII TELEFONICE: 118.932; ☎ROBOT: 1958; ☎APEL UNIC DE URGENŢĂ: 112; ☎PRIMĂRIA ARAD: Program de relaţii cu publicul, luni-vineri 8-20. Tel.: 0257/284.744; tel. centrală: 0257/281.850; ☎S.C. E.ON GAZ ROMÂNIA - Sucursala Arad :0357/403.321; ☎DERANJAMENTE ELECTRICITATE: 0257/929; ☎INFORMAŢII CFR: 0257/231.777; ☎PROTECŢIA CONSUMATORULUI: 0257/257.049; ☎GOSPODĂRIREA COMUNALĂ ARAD S.A.: 0257/270.352; 0729-009.033; 0257/270.352;

SUDOKU

REGULI: În fiecare bloc sunt câteva cifre între 1 şi 9, stabilite dinainte. Acestea trebuie completate cu cifrele lipsă, în aşa fel încât fiecare număr să figureze o singură dată. De asemenea, cifrele de la 1 la 9 trebuie să figureze o singură dată atât pe rândurile orizontale cât şi pe coloanele verticale ale celor nouă blocuri luate împreună.

ÎNCEPĂTORI

3	4			2			8	7
1	5		6		7		9	4
		2	4		1	3		
	2	1	5	7	4	9	3	
7			8	9	2			6
	8	9	3	1	6	4	7	
		7	2		3	8		
8	6		1		9		2	3
2	1			5			4	9

AVANSAŢI

8	9				3			1
4			8		7			
					5	3	2	
	7		1			8		5
				5		6	9	
3	5	9						
		4	2	6				
		2		7			8	9
7			5				6	

Soluţiile jocurilor din numărul precedent:

ÎNCEPĂTORI

3	4	6	9	2	5	1	8	7
1	5	8	6	3	7	2	9	4
9	7	2	4	8	1	3	6	5
6	2	1	5	7	4	9	3	8
7	3	4	8	9	2	5	1	6
5	8	9	3	1	6	4	7	2
4	9	7	2	6	3	8	5	1
8	6	5	1	4	9	7	2	3
2	1	3	7	5	8	6	4	9

AVANSAŢI

2	5	4	3	6	7	9	8	1
3	8	1	9	2	5	7	4	6
9	6	7	1	8	4	3	5	2
4	2	3	5	1	6	8	7	9
1	9	5	7	3	8	2	6	4
6	7	8	4	9	2	1	3	5
7	3	6	2	4	9	5	1	8
8	1	2	6	5	3	4	9	7
5	4	9	8	7	1	6	2	3

UNDE MERGEM în Arad

CINEMA

DACIA „Robin Hood" (SUA, Marea Britanie) orele 14; 17; 20.

ARTA „Scrisoare de adio" (SUA) orele 14; 17.30; 20.

TEATRU

„Codrii" de David Mamet. Regia – Alexandru Berceanu; Decorul – Doru Păcurar; Costumele – Oana Văran (vineri, 11 iunie, ora 12, sala Studio)

EXPOZIŢII

MUZEUL DE ARTĂ ARAD (str. Gh. Popa 2-4, et. II - Sala Ovidiu Maitec): Expoziţia sculptorului austriac Adrian Uncruţ „Cunoscut. Recunoscut" (9-17).

COMPLEXUL MUZEAL ARAD (Palatul Cultural, Piaţa G. Enescu 1): Expo cu fluturi „ARMONII CROMATICE II" (orele 9-17)

SALA CLIO (str. Horea, nr. 8): Expoziţie de fotografie a artistului Francisc Kelen EFIAP (9-17)

MUZEUL ORĂŞENESC LIPOVA Expoziţie de icoane şi obiecte bisericeşti „Colecţia Ştefan Crişan" (orele 9-17)

GALERIILE DE ARTĂ „DELTA": 4 discursuri (9-17)

TEATRUL VECHI: (str. Gh. Lazăr): „Experiment sintetic G", expoziţie de pictură a artistului arădean Laurian Popa (orele 9-17)

GALERIA TAKACS: (str. Lucian Blaga): „Armonia culorilor" de Flory Takacs (9-17)

SĂNĂTATE

CABINET GINECOLOGIC: Arad, B-dul Decebal nr. 11 (lângă Hotel Aradul). EFECTUĂM: TEST PAP, ECO VAGINAL, CHIURETAJ. Programări la telefon: 0727.008.794.

MEDLINE SERVICE - injecţii, pansamente, perfuzii, recoltări analize la domiciliu, 7 zile din 7. Tel. 0257.338.578; 0728.285.762; 0728.285.760.

PIEŢE, TÂRGURI

Astăzi este zi de piaţă la Ineu, Lipova, Covăsânţ, Mişca, Moneasa, Şepreuş, Şimand, Vladimirescu, Şeitin. Tot astăzi se organizează târguri săptămânale la Ineu, Şepreuş, Şimand.

www.romjob.ro PORTAL NATIONAL DE LOCURI DE MUNCĂ

Scoala de Soferi AUTO CUSTOM MOTO Fondat 1995 www.custom.go.ro 0257.254196 - 0740972900

HOROSCOP

BERBECUL (III.21.-IV.20.)

Aveţi ocazia să faceţi schimbări în viaţa dumneavoastră, mai ales pe plan sentimental. Vă recomandăm să vă organizaţi munca astfel încât să nu neglijaţi problemele partenerului.

GEMENII (V.21.-VI.21.)

Este un moment favorabil pentru a începe o activitate nouă şi a vă asuma noi responsabilităţi. Puteţi avea succes în activităţi intelectuale şi aveţi ocazia să vă afirmaţi în societate.

LEUL (VII.23.-VIII.23.)

Reuşiţi să vă redresaţi bugetul cu ajutorul unei sume considerabile, pe care o primiţi la serviciu. Puteţi să vă faceţi planuri pentru o călătorie în interes propriu .

BALANŢA (IX.24.-X.23.)

Sunteţi foarte hotărât şi reuşiţi să terminaţi cu bine o activitate importantă, începută zilele trecute. Este momentul să culegeţi roadele muncii depuse în ultima vreme.

SĂGETĂTORUL (XI.23.-XII.21.)

Aprecierile şefilor vă pot atrage invidia colegilor. Vă sfătuim să vă păstraţi calmul şi să nu plecaţi urechea la bârfe. Discutaţi pe îndelete cu partenerul.

VĂRSĂTORUL (I.21.-II.20.)

Dimineaţa aveţi ocazia să încheiaţi un contract avantajos. Înarmaţi-vă cu răbdare, pentru că rezultatele se vor vedea mai târziu. În curând veţi fi deosebit de apreciat în societate.

TAURUL (IV.21.-V.20.)

Se pare că nu aveţi timp să vă trageţi sufletul, însă hotărârea şi autodisciplina vă ajută să terminaţi tot ce v-aţi propus. Vă sfătuim să profitaţi de această conjunctură favorabilă.

RACUL (VI.22.-VII.22.)

Dimineaţa sunteţi hotărât să vă ordonaţi ideile şi să demaraţi o afacere împreună cu un prieten. Acceptaţi sfaturile unei femei şi ajutorul partenerului de viaţă.

FECIOARA (VIII.24.-IX.23.)

Vă cumpăraţi un obiect de valoare, cu ajutorul unei rude apropiate. La serviciu, şefii vă apreciază rezultatele, mai ales după ce reuşiţi să rezolvaţi o problemă delicată.

SCORPIONUL (X.24.-XI.22.)

Sunteţi ambiţios, iar asta se simte atât în activitatea profesională, cât şi în relaţiile parteneriale. Aveţi posibilitatea să rezolvaţi uşor problemele de serviciu şi de acasă.

CAPRICORNUL (XII.22.-I.20.)

Încrederea în propriile forţe vă stimulează spiritul de iniţiativă. Aveţi calităţi de bun organizator şi se pare că nimic nu poate să vă stea în cale.

PEŞTII (II.21.-III.20.)

Şefii vă recunosc competenţa, dar să nu vă aşteptaţi la aprecierea colegiilor! Nu este recomandabil să spuneţi chiar tot ce gândiţi! Cei din jur nu vor fi încântaţi.

„Jurnal arădean" vă ascultă

Între orele 11 - 13, la telefonul 0257.280943, redactorul nostru vă stă la dispoziţie.

ARAD. Domnul **Pop Crăciun** din Grădişte readuce în centrul atenţiei problema staţiilor de tramvai din municipiu şi îşi declară nemulţumirea în această privinţă. „În trecut era o adevărată plăcere să stai să aştepţi mijlocul de transport. Acum, în schimb, după schimbările intervenite în urma lucrărilor, a devenit o corvoadă.

Au fost eliminate copertinele şi băncile, astfel încât, fie că plouă, fie că este caniculă, nu putem beneficia de condiţiile ce le meritäm" - menţionează cititorul nostru.

Tot în legătură cu circulaţia tramvaielor, respectiv cu modificările operate în zona Boul Roşu, îşi manifestă insatisfacţia Domnul **D.H.** din Arad: „S-a tot scris pe această temă, totuşi nu s-a rezolvat nimic. În Piaţa Romană este o adevărată harababură. Atât cu staţia de tramvai desfiinţată, cât şi cu trecerile de pietoni...

Este deprimant cât s-a cheltuit şi, mai ales, pentru ce s-a cheltuit atât. Cred că sunt în asentimentul arădenilor când afirm că zona nu arată deloc bine". **JA -A.H.**

CURS VALUTAR

DENUMIREA VALUTEI	BNR	BCR		BRD		San Paolo IMI Bank		Banca Românească		Banca Romexterra		Alpha Bank		Casa de schimb LUXOR	
		C	V	C	V	C	V	C	V	C	V	C	V	C	V
Euro	4,22	4,16	4,26	4,14	4,29	4,17	4,24	4,19	4,24	4,19	4,25	4,15	4,27	4,18	4,22
Dolar SUA	3,49	3,44	3,56	3,42	3,58	3,46	3,53	3,48	3,53	3,46	3,55	3,41	3,57	3,48	3,53
Forint	0,0149	0,0144	0,0154	0,0139	0,0156	0,0145	0,0155	-	-	0,0145	0,0153	-	-	0,0147	0,0151
Gram aur	137	98													

Vremea

Vineri, 11 Iunie

www.aradon.ro

23° LA ORA 6 — Temperaturile se vor situa între 21 şi 23 grade. Vântul va sufla cu 18 km/h, dinspre S.

33° LA ORA 18 — Temperaturile se vor situa între 30 şi 33 grade. Vântul va sufla cu 14 km/h, dinspre SE.

ZIUA PRECEDENTĂ

Arad	32° C	Umiditate:	58%
Lipova	33 °C	Presiune:	757mmHG
Chişineu- Criş	32° C	Precipitaţii:	0 %
Săvârşin	31° C	Vânt:	14 km/h
Sebiş	32 °C	Direcţie vânt:	S

SOARELE

Răsare: 05:43
Apune: 21:26

AZI

Temperaturile se vor situa între 21 şi 33 grade. Vântul va sufla cu 18 km/h, dinspre S.

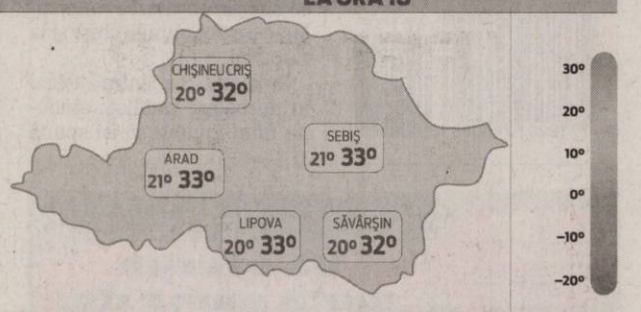

FAZELE LUNII

12. 06. · 19. 06. · 26. 06. · 04. 07.

VINERI	SÂMBĂTĂ	DUMINICĂ	LUNI
21° 33°	20° 34°	19° 32°	19° 32°
parţial noros	însorit	parţial noros	averse

CALENDAR

Biserica ortodoxă: Sf. Sfinţit Mucenic Timotei, Episcopul Prusei; Sf. Mc. Alexandru; Sf. Muceniţă Antonina. **Biserica greco-catolică:** Sf. m. Alexandru şi Antonin; Sf. ep. m. Timotei. **Biserica romano-catolică:** Fer. Ioan Dominici; Sf. Diana, călug.

PROGNOZĂ PENTRU TREI ZILE

Temperaturile minime vor fi cuprinse între 19 şi 21 grade, iar cele maxime între 32 şi 34 grade.

Temp.minime: 19 la 21° C
Temp.maxime: 32 la 34° C

JURNAL ARĂDEAN
Str. Poetului nr. 1C, Arad
BRAT Auditat de BRAT
Reclamaţii difuzare: 0257/ 228586

Director editor: Mircea Ţîşcă (8465)
Secretariat: 0257.281802 (centrala), fax - 0257.280655
Şef departament difuzare: Carmen Csordas
Marea publicitate: 0257.280904 (int. 8488); Mica publicitate: 0257.210775
Tiparul executat la: SC Inform Media SRL, Calea Torontalului, DN 6, km 5,7, Timişoara

Editor coordonator: Adriana Barbu (8410) Responsabil de număr: Adrian Hărţău
Secretar general de redacţie: Gabriela Groza (8417) **Departamente: Eveniment:** Simona Butaru (8412), Monica Ardelean (8446), Alin Gherasim, Gerlinde Knap (8435); **Politic:** Tristan Mihuţa (8431), Simion Todoca (8425); **Economic:** Andreea Pintea (8419); **Cultură, Învăţământ:** Vasile Filip (8428); **Social:** Diana Duţu (8429); **Sport:** Daniel Scridon (8427), Adrian Hărţău (8433), Leo Sfâra (8434);
Tehnoredactare: Ghizela Şerban, Ramona Vidulescu
REDACŢIE : tel. 0257.281802 (centrala); fax 0257.280655 (int. 8490), 0257.281797 (int.8489); e-mail:redactia.jurnalaradean@informmedia. ro, adevaruldearad@informmedia.ro, publicitate.jurnalaradean@informmedia.ro, publicitate.adevarul@informmedia.ro

Au asigurat paza şi ordinea

FOTO: FAN

28 vizite oficiale, sute de jandarmi

ARAD. După mulţi ani în care Aradul a fost aproape uitat de oficialii de la nivel central, începând din 2009 şi până în prezent, în Arad au fost contabilizate nu mai puţin de 28 de vizite oficiale. Datele sunt cuprinse în raportul de activitate al Inspectoratului Judeţean de Jandarmi, care a fost prezentat în cadrul Colegiului prefectural. Paza şi ordinea publică au fost asigurate, în aceste cazuri, de 920 de jandarmi. **JA - S.B.**

Centrele de tineret sunt în atenţie

ARAD. După succesul înregistrat cu singurul Centru de tineret din judeţ, de la Covăsânţ, unde, potrivit informaţiilor furnizate de Raul Paşcalău, directorul Direcţiei de Tineret, se lucrează cu voluntari, se doreşte acordarea de sprijin şi primăriilor care înfiinţează asemenea centre. „Centrele de tineret, ca instituţii ce dezvoltă un set de module de servicii specifice pentru tineri într-o locaţie determinată, reprezintă cel mai eficient mod ca tinerii să beneficieze de resursele publice având în vedere impactul, nevoile satisfăcute şi numărul de beneficiari. La Şepreuş este un centru înfiinţat de Primărie. Intenţionăm să discutăm să vedem cu ce îi putem ajuta", a subliniat Raul Paşcalău. **JA - S.B.**

Disciplină de fier în municipiu

Arădenii au şansa să dezbată astăzi amenzile de mii de lei prevăzute pentru o listă de zeci de pagini de fapte.

Locuitorii Aradului ar putea avea parte de reguli noi privind convieţuirea în municipiu FOTO:JA

ARAD. Proiectul privind Gospodărirea Municipiului interzice „amplasarea bătătoarelor de covoare pe domeniul public; utilizarea domeniului public pentru diferite activităţi gospodăreşti; spălat rufe, covoare, sau obiecte de uz casnic, uscat rufe, gătit etc., spălarea autovehiculelor şi a altor mijloace de transport pe spaţiile verzi".

Prin acest document se impun reguli chiar în curtea gospodăriilor. Neamenajarea şi neîntreţinerea spaţiilor verzi proprii: curţi, grădini interioare se sancţionează cu amendă de până la 500 lei.

Proiectul prevede şi că „în cazul afectării, distrugerii spaţiului verde sau producerii unei pagube, contravenientul va suporta contravaloarea lucrărilor de înfiinţare a zonei verzi, materialului dendrofloricol folosit sau a bunurilor afectate, în conformitate cu prevederile Legii nr.24/2007, republicată, privind reglementarea şi administrarea spaţiilor verzi din intravilanul localităţilor".

Fără motoare turate

Locuitorii din centrul oraşului, care deseori ne-au semnalat la redacţie problema concursurilor nocturne de maşini de pe Bulevardul Revoluţiei, pot răsufla uşuraţi. Rugăminţile lor au fost ascultate, şi au făcut, cel puţin pe hârtie, obiectul proiectului de hotărâre. „Constituie contravenţie şi se sancţionează contravenţional următoarele fapte: folosirea autovehiculelor cu turarea motoarelor acestora şi efectuarea de manevre prin derapaje, întoarceri bruşte pe loc, accelerări şi frânări bruşte, executate pe domeniul public intravilan al municipiului Arad, efectuate în scop de divertisment fără avizul Comisiei de Ordine Publică şi/sau al Comisiei de Circulaţie din cadrul Primăriei Municipiului Arad". Contravenţiile se sancţionează cu amendă contravenţională cuprinsă între 800 lei la 2.500 lei pentru persoanele fizice şi de la 1.500 lei la 2.000 lei pentru persoanele juridice.

Drumuri curate

De asemenea, punerea în circulaţie a vehiculelor de orice fel care sunt deteriorate, nu îndeplinesc condiţiile de curăţenie, poluează atmosfera sau au scurgeri de ulei sau combustibil, respectiv, murdărirea căilor publice cu orice fel de materiale: balast, mortare, noroi, betoane, deşeuri sau alte materiale, precum şi cu produse agricole, deşeuri petroliere şi uleiuri industriale, se sancţionează cu amendă.

Pe toate planurile

Proiectul prevede sute de obligaţii ce ţin de administrarea domeniului public, obligaţii la executarea de lucrări de construcţii, gestionarea deşeurilor, reguli privind deţinerea animalelor de fermă şi a celor de companie, administrarea spaţiilor verzi, combaterea dăunătorilor, întreţinerea drumurilor, reguli privind transportul în comun, protecţia sanitară publică, urbanism, fond locativ, publicitate, apă şi canalizare, energie termică, iluminat public şi... zgomot.

SIMONA BUTARU
simona.butaru@informmedia.ro

BANI GREI

De departe, cea mai „costisitoare" obligaţie impusă de regulament este cea de a executa lucrările de renovare a faţadelor imobilelor cu o periodicitate de 10 ani, fiind interzisă renovarea a doar unui nivel din clădire. Amenzile instituite ajung până la 2.500 lei pentru persoane juridice şi până la 1.000 lei pentru persoane fizice.

Berceanu vine joia viitoare

Din nou în aşteptarea ministrului

FOTO: FAN

ARAD. Radu Berceanu nu mai poposeşte astăzi la Arad, deşi a fost invitat să participe la Târgul Transport AR, unul dintre cele mai importante eveniment organizate de Expo Arad International. În programul ministrului nu s-a găsit loc pentru a strecura şi o scurtă vizită arădeană, deşi oficialii locali erau nerăbdători să discute cu Berceanu despre investiţiile ministerului pe care îl conduce, dar mai ales despre autostradă.

Totuşi, reprezentantul ministerului va fi prezent, potrivit informaţiilor pe care le deţinem, la Arad, joia viitoare, ocazie cu care se vor lua în dezbatere aceste subiecte. Se pare, însă, că problema rezilierii contractului de lucrări pe autostrada Arad-Timişoara este un subiect închis, Radu Berceanu revenind la sentimente mai bune, după intervenţiile parlamentarilor arădeni, speriaţi că o astfel de decizie va face ca Aradul să nu mai aibă decât peste ani buni un drum cu patru benzi în regim de autostradă. **JA-A.B.D.**

Se licitează pasajele de pe centură!

Veşti bune pentru şoferi: mult discutatele pasaje de pe centura Aradului, la primul pas concret spre realizare.

Secretarul de stat într-o inspecţie pe unul dintre şantierele ministerului

FOTO: A.B.D.

ARAD. Ministerul Transporturilor a stabilit, în sfârşit, viitorul pasajelor peste centura Aradului, după luni, ba chiar ani buni de aşteptare, în care actele investiţiilor cu pricina s-au prăfuit prin sertarele ministerelor şi comisiei interministeriale.

Eusebiu Pistru, secretar de stat în Ministerul Transporturilor, ne-a declarat ieri faptul că s-a stabilit deja calendarul desfăşurării procedurilor de atribuire a contractelor pentru cele două lucrări. Vestea bună este că astăzi se va transmite în SEAP anunţul de participare (în vederea publicării) pentru lucrarea „pasajul denivelat pe centura de ocolire Arad (DN 7 km 540+248) peste CF Arad - Bucureşti, judeţul Arad". Pe 7 iunie vor fi deschise ofertele primite pentru această investiţie, până pe 27 iunie vor fi analizate ofertele depuse, până în 7 august vor putea fi depuse eventualele contestaţii iar, dacă totul va merge bine, potrivit lui Eusebiu Pistru, pe 9 august va fi semnat contractul de lucrări.

Al doilea, după o săptămână

Nici celălalt pasaj - "pasajul denivelat pe varianta de ocolire Arad peste liniile CF Brad - CF Curtici - DJ 709B, judeţul Arad" nu a fost uitat de la licitaţie de minister. Secretarul de stat arădean ne-a precizat faptul că pe 18 iunie se va face transmiterea în SEAP a anunţului de participare în vederea publicării acestuia pentru cel de al doilea pasaj, pe 14 iunie va avea loc deschiderea ofertelor, până pe 3 august vor fi analizate ofertele iar până pe 14 august cei care nu au fost aleşi ar putea contesta eventualele nereguli. Ministerul rămâne optimist până la capăt şi estimează ca dată a semnării contractului de lucrări pentru acest pasaj 16 august. **JA-A.B.D.**

Zsolt Török, aproape gata de plecare

ARAD. Zsolt Török, alpinistul arădean care pregăteşte o expediţie pe cel mai periculos vârf din lume, K2, a intrat în linie dreaptă în ceea ce privesc pregătirile pentru plecare. Zsolt a plecat la Bucureşti pentru a obţine viza de intrare în Pakistan. Data stabilită pentru plecare este 15 iunie. Expediţia pe K2 va dura peste două luni. Atacul vârfului va începe cândva la sfârşitul lunii iulie sau începutul lui august. Până atunci toţi membrii expediţiei vor încerca să se aclimatizeze. K2 este considerat de specialişti cel mai periculos vârf muntos din lume, chiar dacă nu este cel mai înalt. Condiţiile meteo de aici au omorât zeci de alpinişti care au încercat să cucerească muntele denumit „Vârful morţii". **JA-A.G.**

Loganul s-a lovit de o Dacia apoi a fost proiectat în alt autoturism

FOTO: FAN

Trei răniţi între Arad şi Zădăreni

ZĂDĂRENI. O persoană a fost grav rănită iar alte două uşor, în apropiere de Zădăreni. Poliţiştii spun că în timp ce conducea o Dacia 1310, o femeie de 57 de ani, din Arad, a efectuat o depăşire neregulamentară şi s-a ciocnit de o Dacia Logan. Loganul a fost proiectat pe sensul opus de mers unde s-a lovit de o altă Dacia 1310. Un pasager din Dacia Logan a fost accidentat grav, iar alte două persoane implicate în accident s-au ales cu răni uşoare. **JA - I.C.**

Nou
Varice?
Tratament eficient şi modern !!
Tratăm varicele prin Scleroterapie Asistată Ultrasonografic (UGS) :
- fără operaţie chirurgicală
- fără anestezie – este nedureroasă
- fără cicatrici postoperatorii
- fără absenţa de la serviciu / concediu medical
- pacientul îşi poate desfăşura activităţile

zilnice obişnuite în câteva ore de la intervenţie.

HEMOROIZI? FISURI ANALE?
TRATAMENT FĂRĂ OPERAŢIE
Sunt folosite cele mai noi tehnici practicate in Comunitatea Europeană:
- Investigaţiile videocomputerizate
- Fototermocoagularea în spectru infraroşu
- Excizia cu unde de radiofrecvenţă

Colonoscopie şi Ecografie Abdominală Gratuite în cadrul tratamentului!

10% reducere din costul tratamentului pentru pensionari

Arad:
0257 213 888
LaurusMedical clinics
www.laurusmedical.ro

Emoţii înaintea unui nou început de drum FOTO: FAN

Sărbătoarea absolvenţilor

ARAD. Ca în fiecare an, culesul cireşelor înseamnă şi adunarea roadelor unui bogat an şcolar. Marţi, 8 iunie, Şcoala Generală Nr. 5 Arad şi-a respectat tradiţia, sărbătorind, începând cu ora 17, printr-un program de suflet, absolvenţii claselor a VIII-a din promoţia 2009-2010.

Din cei 97 de absolvenţi, 30 s-au remarcat de-a lungul anilor prin rezultate deosebite obţinute la olimpiadele şi concursurile la care au participat. Aceştia vor duce mai departe renumele şcolii în care s-au format, demonstrând interesul acordat învăţăturii în Şcoala Generală Nr. 5.

JA -V.F.

RETETA ZILEI

Cremă de iaurt cu cireşe

INGREDIENTE: 120 g zahăr, 80 ml suc de lămâie, 3 foi gelatină, 175 g iaurt natural, 200 ml frişcă, 250 g cireşe, ghimbir, scorţişoară, puţină vanilie măcinată, 1 linguriţă amidon, zahăr.

MOD DE PREPARARE: Încălzeşte zahărul şi sucul de lămâie, până când se dizolvă zahărul. Înmoaie gelatina în apă rece, preseaz-o şi adaug-o în sucul de lămâie cu zahăr. Lasă să se răcească. Când s-a răcit, poţi adăuga iaurtul. Bate frişca şi pune-o în iaurt. Pune crema în pahare pentru desert şi las-o să se întărească. Scoate sâmburele şi mixează 100 gr din cireşe. Fierbe-le timp de 5 minute în 4 linguri de apă, trecele prin sită, după care pune-le înapoi în cratiţă şi adaugă mirodeniile. Taie cireşele rămase în patru. Pune-le în pasta de cireşe şi fierbe pasta adăugând amidon şi puţină apă. Când s-a răcit, toarn-o peste cremă. Poftă bună!

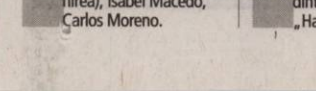

Pentru mai multe REŢETE intră pe **www.culinar.ro**

COMENZI TAXI

ALFA PLUS 949; 349.349
TAXI ALFA 945; 22.88.88; 25.25.26; 0723-200.301; 0745-50.60.70
TAXI ARAD 940; 0722-755.440; 0740-252.101
FAVORIT 280.000; 281.111; 0740-083.333; 0724-409.992
EUROPA 275.555; 0723-677.555; 0744-828.163

SOLUŢIA INTEGRAMEI LA NR PRECEDENT

G – O – I – FUS – D – CICLISTI – INOT – MR – FLORETA – I – CNUT – IP – TENOR – ADANC – VI – II – AS – CA – POLO – NB – TV – SCHI – DOAR – VIOAIE – OMAT – A – I – LL – RASA – EST – EHE – ECHITATIE – AIOR A – IN – RAT – DOI – EM – ABA – UNA – ASASIN – ELEV – SA

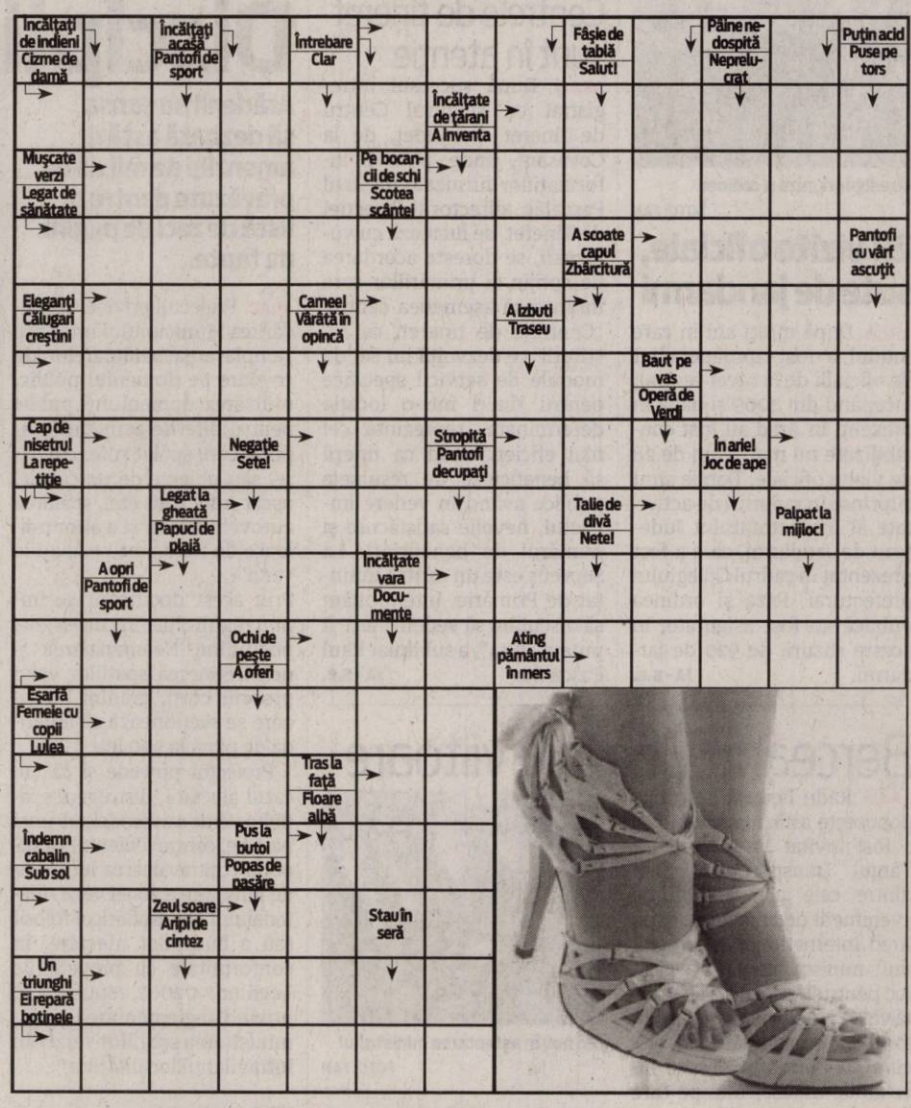

CONCURSUL „CUVINTE NOROCOASE”

COMPLETEAZĂ INTEGRAMELE DIN PERIOADA 7-19 IUNIE A.C. TRIMITE CELE 12 INTEGRAME (ÎNTR-UN SINGUR PLIC ŞI CU UN SINGUR TALON) PÂNĂ ÎN 23 IUNIE 2010 LA SEDIUL REDACŢIEI NOASTRE, STR. POETULUI NR. 1 C SAU PE B-DUL REVOLUŢIEI NR. 81. POŢI CÂŞTIGA UN APARAT ELECTROCASNIC. EXTRAGEREA VA AVEA LOC ÎN 24 IUNIE A.C.

ABONAT: ❑ DA ❑ NU

JURNAL ARĂDEAN

NUME: .....
ADRESĂ: .....
.....
TEL .....
E-MAIL: .....

Programe TV Vineri, 11 Iunie

TVR 1

07:00 **Telejurnal.** Sport
07:30 **La prima oră**
08:00 **Trezirea la apel!** (I)
09:00 **Telejurnal**
09:15 **Trezirea la apel!** (II)
10:10 **Don Juan îndrăgostit.** (serial)
11:15 **Garantat 100%.** (r)
12:15 **Prinţesele lumii.** (s)
12:35 **Giuvaierul palatului.** (r) Cu: Yeong-ae Lee, Jinhee Ji, Ri-na Hong
13:45 **Info Campionatul Mondial de Fotbal FIFA 2010**
14:00 **Telejurnal.** Sport
14:45 **Pur şi simplu delicios.** (reluare)
15:00 **Tribuna partidelor parlamentare**
15:35 **Parlamentul României**
16:30 **Sport la minut**
16:35 **Info Campionatul Mondial de Fotbal FIFA 2010**
16:55 **Campionatul Mondial de Fotbal FIFA 2010 (17:00) Africa de Sud – Mexic**
18:50 **Giuvaierul palatului.** (serial)
20:00 **Telejurnal.** Meteo
20:45 **Sport**
21:00 **Info Campionatul Mondial de Fotbal FIFA 2010**
21:25 **Campionatul Mondial de Fotbal FIFA 2010 (21:30) Uruguay - Franţa**
23:30 **Studioul Campionatul Mondial de Fotbal FIFA 2010**
24:00 **Telejurnal.** Sport Meteo
00:15 **Concertul dedicat Campionatului Mondial de Fotbal FIFA 2010.** Prima parte
01:15 **Campionatul Mondial de Fotbal FIFA 2010.** (reluare)
03:00 **Telejurnal.** Meteo (r)
03:40 **Don Juan îndrăgostit.** (r) Cu: Joaquín Furriel, Romina Gaetani (Moştenirea), Isabel Macedo, Carlos Moreno.

PRO TV

07:00 **Ştirile Pro Tv.** Ce se întâmplă, doctore? Omul care aduce cartea
10:00 **Dincolo de aparenţe.** (reluare)
12:00 **Tânăr şi neliniştit.** (r) Povestea a trei familii care trăiesc în Genoa City, serialul acoperă cele mai importante şi interesante teme ale vieţii moderne, pornind de la muzică şi carieră până la situaţii limită în care se ating teme extrem de actuale cum ar fi SIDA, alcoolismul, drogurile, religia etc. Abordării extrem de responsabile i se adaugă o distribuţie formată din actori tineri şi filmările în Hawaii, Bermude sau St. Thomas.
13:00 **Ştirile Pro Tv**
13:45 **Pentru fiica mea.** (dramă, USA 1990) Cu: James Avery, Ellen Blake
16:00 **Tânăr şi neliniştit**
17:00 **Ştirile Pro Tv**
17:45 **Happy Hour**
19:00 **Ştirile Pro Tv.** Sport
20:30 **Evadare din Absalom.** (acţiune, SUA, 1994) Cu: Ray Liotta, Lance Henriksen, Stuart Wilson, Kevin Dillon
23:00 **Distracţie la colegiu.** (comedie, SUA 2008) Cu: Drake Bell, Andrew Caldwell, Andree Moss
01:00 **Cuenta atras - Numărătoare inversă**
02:00 **Ştirile Pro Tv.** (r)
03:00 **Pentru fiica mea.** (r)
06:00 **Happy Hour.** (r) O oră de veselie cu muzică live, dans, poveşti de viaţă deosebite, interviuri cu cele mai mediatizate vedete ale momentului, informaţii în premieră, dar şi întâmplări impresionante care se vor petrece chiar în studio, sub ochii telespectatorilor, acestea sunt doar câteva dintre ingredientele „Happy Hour”.

ANTENA 1

06:00 **Observator.** cu Mihaela Calin
08:00 **Matinal: 'Neatza.** cu Răzvan şi Dani
10:00 **În gura presei.** cu Mircea Badea
11:00 **Familia Bundy.** (s)
12:00 **Divertisment: Bun de cinste.** (r)
13:00 **Observator**
14:00 **Benny Hill.** (s) Dacă nu aţi auzit niciodată de Benny Hill, înseamnă că nu ştiţi ce înseamnă adevăratul umor englezesc. Benny Hill, cel mai popular comic englez, şi-a scris şi şi-a interpretat propriul show de televiziune. Ce veţi vedea ? O mulţime de fete, jocuri de cuvinte, umor de calitate şi multe gaguri care vă vor face să râdeţi până vă vor da lacrimile.
14:30 **Reality-show: Comanda la mine.** (r)
16:00 **Observator**
17:00 **News magazine: Acces Direct**
19:00 **Observator.** Sport
20:30 **Film artistic**
00:00 **Film artistic**
04:45 **News magazine: Acces Direct.** (r) Un show axat pe actualitatea de zi cu zi, în care "vedete" vor fi oamenii obişnuiţi, cu problemele, bucuriile, girjiile şi întâmplările lor ieşite din comun. Protagonişti vor fi reporterii speciali, care vor aduce în atenţia telespectatorilor, precum şi a publicului din platou, cazuri impresionante de viaţă, subiecte sociale, dar şi ştiri mondene din actualitatea fierbinte a vedetelor şi personalităţilor autohtone.

REDACŢIA NU ŞI ASUMĂ RESPONSABILITATEA PENTRU EVENTUALELE SCHIMBĂRI.

HBO

06:00 **Route 30.** Comedie, SUA, 2008. Cu: Dana Delany, David Deluise, Kevin Rahm, Nathalie Boltt, Curtis Armstrong.
07:30 **Kaiser Chiefs Live at Elland Road 2008.**
09:00 **Speed Racer.** Acţiune, SUA, 2008. Cu: Emile Hirsch, Christina Ricci, Susan Sarandon, Matthew Fox
11:15 **Jean-Philippe.** Comedie, Franţa, 2006. Cu: Fabrice Luchini, Johnny Hallyday
12:50 **Pantera roz 2.** Comedie, SUA, 2009. Cu: Steve Martin, Jean Reno
14:25 **Agathe Cléry.** Comedie, Franţa, 2008. Cu: Valérie Lemercier, Anthony Kavanagh
16:15 **Singuri.** Comedie, Franţa, 2008. Cu: Eric Judor, Ramzy Bedia
17:50 **Poveşti de adormit copiii.** Comedie, SUA, 2008. Cu: Adam Sandler, Keri Russell, Guy Pearce
19:30 **Filme şi vedete**
20:00 **Întâmplarea.** SF, SUA, 2008. Regia: M. Night Shyamalan. Cu: Mark Wahlberg, Zooey Deschanel, John Leguizamo, Ashlyn Sanchez, Betty Buckley.
21:30 **Stand-Up Café.** IV Ep. 2 România, 2010.
22:00 **Spartacus: Nisip însângerat.** Ep. 3 – Legende Acţiune, SUA, 2010.
23:00 **Spartacus: Nisip însângerat.** Ep. 4 – Pedeapsa Acţiune, SUA, 2010.
23:50 **Amuzament.** Horror, SUA, 2009. Cu: Keir O'Donnell, Katheryn Winnick, Laura Breckenridge, Jessica Lucas, Tad Hilgenbrink.
01:15 **Mafia din Staten Island.** Dramă, Franţa, 2009. Cu: Ethan Hawke, Vincent D'Onofrio

TVR 2

10:15 Drumul către Africa de Sud (r) 10:45 Întâlnire pe 2 12:00 Telejurnal Ştiri Sport 12:45 Doi care doinesc (r) 13:15 Zestrea românilor (r) 13:45 Teleshopping 14:30 Utopia 15:00 Rugby: Argentina Jaguars - Italia A. 17:00 Rugby: IRB Nations Cup: Romania - Namibia A. Direct de la Bucuresti 19:00 Fotbal: Campionatul Mondial FIFA 2010: Africa de Sud - Mexic 21:00 Vrăjitoriile lui Jamie Oliver 21:30 În numele victimei 22:00 Ştiri 23:05 Pe Amazon, cu Bruce Parry (doc.) 00:10 Volei: LE - feminin: Romania- Bulgaria

AXN

07:00 The Amazing Race Asia I 08:00 Schimbul trei 09:00 Spitalul All Saints VII Dramă, Austria, 2004 10:00 Stăpânul fiarelor 11:00 Cabinet de avocatură 12:00 Schimbul trei 13:00 Spitalul All Saints 14:00 Stargate: Atlantis 15:00 Stargate: Atlantis 16:00 Crezi că ştii să dansezi? 17:00 Schimbul trei V 18:00 Cabinet de avocatură 19:00 Stargate: Atlantis 20:00 Stargate: Atlantis 21:00 Detectivii din Queensland 21:43 Zoom 22:00 Echipa specială 22:44 Zoom 23:00 CSI: New York - Criminaliştii 00:00 Răpirea

B1

07:30 Documentar DW 08:30 Documentar: Acasă la Nicolae Iorga 09:30 Documentar DW 10:00 Briefing (r) 12:00 Ştiri cu Ioana Reit 12:30 Teleshopping 13:30 Documentar DW 14:00 Evenimentele zilei - moderator Alina Stancu. Invitaţi permanenţi: Mircea Marian şi Horia Ghibuţiu 17:00 Pasul Fortunei realizator Urania 19:00 Săptămâna mondenă cu Roxana Iliescu 20.00 High Life (r) 21.00 Puterea exemplului 22:00 Codul lui Oreste realizator Oreste Teodorescu 00:00 Fashion tv party 00:30 Documentar DW

PRIMA TV

07:00 Camera de ras 07:30 Neveste disperate 08:20 Sport cu Florentina 09:00 Focus Mondial (r) 09:30 Nimeni nu-i perfect (r) 10:00 Pitici si tatici 10:30 Sotul perfect – comedie, S.U.A. 1993 (r) 12:30 Teleshopping 13:00 Camera de ras 14:00 Neveste disperate - serial comedie, SUA 15:15 Sport, dieta si o vedeta (r) 16:00 Calvar pe munte – actiune, SUA 1993 18:00 Focus 18 19:00 Focus Sport 19:30 Minele regelui Solomon – actiune, SUA 1950 21:30 Calea spre 11 septembrie – comedie, SUA 1996 23:30 Jocul decisiv – drama, SUA 2001 01:30 Focus (r) 02:30 Jocul decisiv – drama

PROCINEMA

07:15 Tazmania (s) (r) 07:45 Băiatul veveriţă (r) 08:15 Zile şi nopţi (partea I) (r) 10:15 Teleshopping 10:30 Desene animate: Tazmania 11:00 Desene animate: Băiatul veveriţă 11:30 Happy Hour (r) 13:00 Teo (redifuzare) 14:15 Aceeaşi Christine, aceleaşi aventuri (r) 15:15 Seinfeld (r) 16:15 Noi toţi (s) 16:45 Un cuplu ciudat (comedie, SUA, 1968) 19:00 Aceeaşi Christine, alte aventuri (s) 20:00 Looney Tunes: Noi aventuri (com.) 22:00 Rocco şi fraţii săi (dramă, Franţa, Italia, 1960) 01:30 Dexter 02:15 Rocco şi fraţii săi (r) 05:15 Lumea Pro Cinema (r)

ANTENA 2

06:15 Trăieste sănătos (r) 09:00 Răi da' buni (r) 11:15 Crime Odioase (r) 11:45 Celebri sau nu la Mihaela Tatu (r) 13:00 Agentul VIP (r) 15:00 Trăieşte Sănătos (emisiune prezentată de Simona Bălănescu) 16:45 Adevăr sau baliverne 18:00 It's show time! (emisiune prezentată de Oana Mares) 19:00 Stele sub lupă 21:00 Agentul VIP (emisiune prezentată de Cristian Brancu) 23:00 Saturday Night Live 00:00 It' s show time (r) 01:00 Crime Odioase (SUA, 2001) 01:30 Stele sub lupă (r) 03:30 Adevăr sau baliverne (r)

ACASĂ

07:00 Îngeraşul (s) 08:15 Săracii tineri bogaţi (r) (s) 09:45 Maria Mercedes (r) (s) 11:15 Predestinaţi (r) (s) 12:30 Împreună pentru totdeauna (r) (s) 14:00 Cele două feţe ale Anei (s) 15:15 Reţeta de ACASĂ (ultima emisiune din acest sezon) 15:30 Destine furate (s) 16:25 Vremea de ACASĂ 16:30 Maria Mercedes (s) 17:30 Poveştiri adevărate - emisiune cu poveşti reale despre viaţă 18:30 Împreună pentru totdeauna (s) 19:30 Săracii tineri bogaţi (s) 20:30 În ajunul nunţii (comedie, SUA, 2006) Cu: Jay Baruchel, Alexis Bledel 22:30 Cuibul de vipere (s) 00:30 Poveştiri adevărate

CINEMAX

07:00 Un pod prea îndepărtat Război, SUA, 1977. Cu: Dirk Bogarde, James Caan, Michael Caine, Sean Connery, Edward Fox. 09:55 Oraşul infernului 11:40 Cafeneaua vedetelor - Toronto - prima parte 12:05 Incertitudine 13:50 Ruşinea Dramă, Spania, 2009. Cu: Natalia Mateo, Alberto San Juan 15:30 Cafeneaua vedetelor - Toronto - a doua parte 15:55 La revedere, Solo! Dramă, SUA, 2008 17:25 Tokyo Sonata 19:25 N-am cântat niciodată pentru tatăl meu 21:00 Caravaggio 22:35 Incertitudine 00:20 Blestemul 01:45 Încredere trădată

HALLMARK

08:00 Midsomer murders 10:00 Ora de joacă. Furtul drepturilor pentru un joc pe computer se află în centrul acestui nou episod. 12:00 Fiicele lui McLeod VI 13:00 Amy I 14:00 Midsomer murders 16:00 Război pe tocuri. Un film cu Shirley MacLaine în rolul lui Mary Kay, regina cosmeticelor din viaţa reală care s-a luptat din greu (cu rivalii) pentru a ajunge în vârful industriei. 18:00 Amy II 19:00 În mintea Ericăi 20:00 Web of lies 22:00 Imagine fantomă. 00:00 Jericho mansions

TVR Cultural

11:00 Pe urmele lui Cehov (r) 12:00 Jurnalul cultural 12:30 Tichia de mărgăritar 13:00 Concertele TVRC 14:00 La porţile ceriului (r) 14:30 Latitudini şi atitudini (doc.) 15:05 Înapoi la argument (r) 16:30 Minorităţi 17:00 Escu de România (r) 17:30 Lecţia de privit 17:55 Capodopere din Galeria de Artă... 18:00 Muzici dintr-o expoziţie (r) 19:00 Jurnalul cultural 19:30 Alfred Hitchcock prezintă... (thriller) 20:00 Civilizaţie şi credinţă ortodoxă 20:30 Secretele Vaticanului 21:00 DanceMakers 21:50 Capodopere din Galeria de Artă... (r) 22:00 Jurnalul cultural 22:20 Malcom X (SUA)

M1

10:00 Viitori actori 11:00 80 de grădini în jurul Pământului 12:05 Living 13:01 Ştiri, sport 14:00 Vecinii 14:35 Jurnal regional 15:25 Cine-mi duce scrisoarea? – Povestea Poştei Maghiare 16:05 Jurnal regional 16:20 Ştiri 16:30 FIFA 2010: Africa de Sud–Mexic. Meci de fotbal 19:05 Portret Joseph Conrad 19:40 Fiicele lui McLeod 20:30 Ştiri, sport 21:00 FIFA 2010: Uruguay–Franţa. Meci de fotbal 23:40 Vineri seara

REDACŢIA NU ŞI ASUMĂ RESPONSABILITATEA PENTRU EVENTUALELE SCHIMBĂRI

DISCOVERY

12:00 O pradă mortală 13:00 Cum se fabrică 14:00 Vânătorii de mituri 15:00 Secundele dinaintea dezastrului 16:00 Ray Mears 17:00 În luptă cu dăunătorii 18:00 Motociclete americane 19:00 Cum se fabrică diverse lucruri? Această serie ne arată cum se fabrică cele mai obişnuite şi mai prozaice lucruri. Stilul programului este simplu, iar imaginile ne spun povestea modului în care sunt fabricate diverse obiecte. 20:00 Tehnici esenţiale de supravieţuire 21:00 Dr. G, medic legist 22:00 Fenomene stranii

Modificări la obţinerea certificatului de cazier

ARAD. Veşti bune pentru cei care vor să-şi scoată cazierul judiciar. Se extinde categoria de persoane fizice care pot obţine certificate de cazier judiciar „pe loc". Astfel, cazierele se pot elibera „pe loc" persoanelor fizice care sunt născute în România, care au atribuite CNP şi depun cererea tip la unităţile de poliţie de la locul de naştere ori de domiciliu/reşedinţă şi nu sunt înscrise în cazierul judiciar (nu sunt cunoscute cu antecedente penale). Până în prezent beneficiau de eliberarea „pe loc" a certificatelor numai persoanele fizice care depuneau cererea la unitatea de poliţie de la locul de naştere. De asemenea şi persoanelor juridice, certificatul de cazier judiciar li se eliberează în cel mult trei zile de la data solicitării. **JA - I.C.**

COMENTARIU

Simion Todoca

România, un subsol inundat

Există, în zona UTA, un bloc care, tot odată la câteva luni, devine un imens focar de infecţie. Celor care locuiesc la parter li se inundă casa cu dejecţiile din sistemul de scurgere, distrugându-le mobilierul şi aparatura , generând o duhoare insuportabilă. Cauza este subsolul blocului, care s-a transformat într-un imens prister. Toate dejecţiile şi apa de la patru etaje şi parter se scurg direct în subsol, pentru simplul motiv că reţeaua de scurgere din subsol este făcută praf, iar când acesta se umple dă pe dinafară.

Când se întâmplă dezastrul, administratorul blocului aduce vidanja, care goleşte subsolul şi atât. Aşteaptă ca pristerul să se umple şi să cheme din nou vidanja. Evident, ar trebui ca respectivul administrator să strângă bani de la locatari şi să înlocuiască toată scurgerea de la subsol, dar nu o face. De ce ? Nu ştiu, pune tot felul de motive, dar nu rezolvă problema.Ce este şi mai tragic în toată tărăşenia, celor de la etaj nu le pasă absolut deloc de soarta celor de la parter. Chiar şi atunci când aceştia sunt inundaţi şi se chinuie, cu găleţi şi cârpe, să scoată scârnăvia din casă, cei de la etaje folosesc în continuare obiectele sanitare.

> Nu bugetarii sunt vinovaţi că statul i-a angajat

Sectorul bugetar din România seamănă grozav de mult cu subsolul mai sus pomenit. Toţi administratorii de până acum - a se citi guvernele, respectiv, partidele politice - au ştiut ce se întâmplă, au ştiut că nivelul dejecţiilor creşte mereu, dar au tăcut, lăsându-i pe locatari să creadă că nimic rău nu se poate întâmpla. Important era să câştige ei alegerile, minţind cu neruşinare. Acum, pristerul a dat pe dinafară, iar administratorii Băsescu şi Boc adună bani, să plătească vidanja care să golească subsolul. De reparat scurgerea, nici vorbă. Pentru aceasta ar trebui să plătească şi instalatorii, dar nu doar cu banii adunaţi de la amărâţii de la parter, ci băgând mâna adânc în propriul buzunar, unde a băgat banii cu care a fost plătit pentru datoria pe care nu şi-a făcut-o.

Clientela politică din sectorul bugetar acceptă să i se taie un sfert din salar, spunând cu nerusinare că toţi trebuie să fie solidari. Dacă tot nu faci nimic, evident că îţi convine să primeşti trei sferturi de salar, când normal ar fi să ţi se taie ţie tot şi atunci nu ar mai fi nevoie să se taie de la cel care munceşte pentru salariul lui. Abia eliminarea clientelei din sectorul bugetar ar echivala cu repararea instalaţiei, pentru ca locatarii să nu mai fie nevoiţi să aştepte umplerea pristerului şi să adune iarăşi bani pentru vidanjă.

simion.todoca@informmedia.ro

Pensionarii au iesti in stradă FOTO:JA

Şi-au strigat disperarea

300 de pensionari, revoluţionari şi sindicalişti au protestat ieri în Piaţa Avram Iancu şi la sediul UDMR Arad.

ARAD. Pensionarii, revoluţionarii dar şi reprezentanţii societăţii civile şi ai sindicatelor s-au adunat, ieri, în Piaţa Avram Iancu pentru a-şi striga nemulţumirea şi disperarea privind reducerile de pensii şi salarii propuse de Executiv. Circa 300 de arădeni au luat parte la mitingul pensionarilor, care datorită unei Hotărâri de Consiliu Local, nu s-a putut desfăşura pe Platoul din faţa Primăriei, cum şi-ar fi dorit organizatorii. Cu toate că afară soarele a ars cu putere, chiar de la primele ore, pensionarii nu s-au lăsat intimidaţi şi au venit din toate colţurile judeţului în Piaţa Avram Iancu.

Protestatarii au purtat steagurile României şi Uniunii Europene, au scandat lozinci antiguvernamentale şi au avut pancarte cu înscrisuri împotriva executivului, dar şi a preşedintelui Traian Băsescu. Reprezentanţii pensionarilor au rostit discursuri de la o tribună improvizată pe treptele statuii Ostaşului român, în timp ce mulţimea scanda: „Demisia!". Precizăm că pe lângă liderii Ligii Pensionarilor Arad, Ilie Cerna şi Vasile Vegheş, au luat cuvântul şi pensionari veniţi din judeţ care au vrut să le transmită protestatarilor că sunt uniţi.

„Mişcarea arădeană" sprijină moţiunea FOTO:JA

Codul pensionarului

Pentru că doresc ca propunerilor lor să fie luate în seamă de cei de la Bucureşti, pensionarii au elaborat chiar şi un „Cod al pensionarului". Practic este vorba despre o serie de legi şi modificări ce ar veni în ajutorului vârstnicilor.

Printre modificările propuse amintim: înfiinţarea Autorităţii Naţionale a pensionarilor şi suspendarea Consiliului persoanelor vârstnice, înfiinţarea ministerului pensionarilor, reducerea TVA la principalele produse alimentare, etc.

La sediul UDMR

Deşi intenţionau să picheteze sediile partidelor PD-L şi UDMR în vederea convingerii parlamentarilor arădeni să voteze „pentru" moţiunea de cenzură, în cele din urmă pensionarii au decis să meargă doar la sediul UDMR, întrucât la PD-L „degeaba mergem pentru că ei oricum votează ce spune Guvernul". Astfel că, încolonaţi circa 20 de pensionari şi revoluţionari au ajuns pe str. Episcopiei la sediul UDMR, aşteptaţi fiind de jandarmi.

Întâlnirea cu reprezentanţii maghiarilor a fost una calmă, protestatarii fiind invitaţi la discuţi în sala de şedinţe a partidului. Szabo Mihai, preşedinte executiv al UDMR Arad, a precizat că „fiecare parlamentar are o inimă şi va vota cum îi spune aceasta, dar noi nu vă putem promite nimic. Îi vom aduce la cunoştinţă deputatului Farago Peter toate nemulţumirile dumneavoastră". **JA-A.P.**

DECIZIA ARĂDEANĂ

Un trandafir şi o decizie scrisă pe o coală de hârtie au fost depuse de sindicalişti la sediul PD-L Arad. „Aceasta este cea de a doua decizie pe care o aduce PD-L, prima fiind depusă în cadrul mitingului de săptămâna trecută. Urmează ca mâine (n.r. astăzi) să depunem la sediile tuturor parlamentarilor arădeni o petiţie prin care le solicităm să voteze pentru adoptarea moţiunii", a explicat Dan Artimon - Mişcarea arădeană.

Concert vocal la Filarmonică

ARAD. Filarmonica de Stat propune publicului meloman un recital vocal de excepţie, în interpretarea sopranelor Corina Rediş şi Valentina Zaha, alături de basistul Gelu Dobrea. Concertul va avea loc, luni, 14 iunie, de la orele 19.00, în Sala Mică.

Vor fi interpretate arii celebre de operetă şi lieduri din creaţia lui Mozart, Haydn, Rossini, Donizetti, Verdi, Puccini şi Enescu. Invitatul special al serii va fi actorul Ionel Bulbuc.

Până la finalul stagiunii instituţia arădeană de cultură mai are în program încă trei spectacole: cel de joi, 17 iunie când sunt aşteptaţi iubitorii cantonetelor italiene, apoi un concert cameral pentru luni, 21 iunie şi încheierea stagiunii cu opera „Carmen" a lui Bizet. **JA-M.A.**

Filarmonica din Arad spre final de stagiune FOTO:JA

Şomerii arădeni nu au studii superioare

ARAD. O bună parte dintre persoanele aflate în şomaj din judeţul nostru nu au studii superioare, conform datelor făcute publice de către Agenţia Judeţeană pentru Ocuparea Forţei de Muncă Arad. 3.765 de arădeni şomeri au absolvit doar şcoala generală, în timp ce 2.414 se numără printre cei care au urmat o şcoală profesională. Pe de altă parte, AJOFM Arad ne informează că doar 433 de şomeri au urmat un liceu teoretic, în timp ce 81 de şomeri s-au calificat în cadrul unei instituţii de invăţământ complementar - ucenici, iar 96 deţin o diplomă de absolvire a unei şcoli de maiştri.

Şomerii pot obţine informaţii privind programele de ocupare la punctele de lucru ale AJOFM Arad FOTO: A.P.

Raportat la calficarea pe care o au şomerii, cea mai mare parte dintre cei peste 13 mii de persoane cu acest statut, au activat în sectorul agricol pe posturi de muncitori necalificaţi - 3.508. De ordinul sutelor este şi numărul arădenilor aflaţi acum în şomaj dar care au o specializare precum: lăcătuş mecanic - 443, mecanic agricol - 363, tâmplar universal - 290, muncitori necalificat la ambalaje produse solide şi nesolide - 253, etc. Cei mai puţini şomeri, doar 66, au provenit din rândul consultanţilor juridici şi juriştilor, iar 68 de arădeni au muncit ca zidari sau tencuitori.

Situaţia pe judeţ

La nivel judeţean în mediul urban se înregistrează un număr de 6.885 de şomeri, dintre care 3.195 sunt femei. Dintre oraşele judeţului, în afară de municipiu, numărul cel mai mare de şomeri este înregistrat la Pecica - 548, în timp ce la Ineu sunt doar 247 de şomeri. Numărul total al şomerilor din mediul rural este de 6.541, comuna Şiştarovăţ având un număr de doar doi şomeri. La polul opus se situează comuna Mişca cu un număr de 330 de şomeri. **JA-A.P.**

800 de pachete de ţigări, confiscate de poliţişti

ARAD. Poliţiştii au prins miercuri mai multe persoane care deţineau spre comercializare aproximativ 800 de pachete de ţigări. Agenţii Biroului de Ordine Publică au depistat, în zona pieţei Mihai Viteazul, un bărbat de 37 ani din Arad care avea pentru vânzare 250 de pachete ţigarete netimbrate marca „Monte Carlo". Poliţiştii Secţiei nr. 1 au depistat şi ei, în zona pieţei Fortuna, pe Mihaela Eugenia M., de 24 ani, şi pe Marin C., de 43 ani, ambii din Arad, care ofereau spre vânzare mai multe pachete de ţigări netimbrate de diferite mărci. Acţiunile pe linie de ţigări de contrabandă au continuat şi spre seară. În jurul orei 21,30, fost depistat în trafic, în municipiul Arad, Sergiu Flavius M., de 26 ani, din Arad, care transporta, cu un autoturism marca VW Passat, 499 de pachete de ţigări netimbrate. Toate persoanele depistate au fost sancţionate cu 6.000 de lei în total, iar cele aproape 800 de pachete de ţigări au fost confiscate. **JA - I.C.**

S-a ales scrumul FOTO:FAN

Locul unde poţi găsi aproape tot ce ai nevoie pentru maşina ta FOTO: A.P.

Târgul s-a deschis, să vină vizitatorii

Transport-AR îi aşteaptă pe arădeni până duminică la cea de a XVII-a ediţie, organizată în perioada 10-13 iunie.

ARAD. Târgul de transporturi şi Salonul Auto Internaţional Arad s-au deschis ieri la Expo Arad Internaţional. Cu toate că evenimentele au adunat de-a lungul multelor ediţii zeci de mii de vizitatori, de această dată în prima zi a evenimentului doar câţiva arădeni s-au încumetat să treacă pragul expoziţiei.

Organizatorii s-au mobilizat excepţional şi au adus la târg agenţi economici, dealeri şi reprezentanţi din toate domeniile care au o legătură directă sau doar tangenţială cu industria automobilelor. Cei care caută soluţii practice pentru diverse probleme pot găsi de la anvelope, huse pentru scaune, dar şi ansamble mecanice în Pavilionul A al complexului expoziţional de la ieşirea din Arad.

Pentru cei care intenţionează să-şi achiziţioneze o maşină de ultimă generaţie, fie ea din categoria SUV-urilor, fie că este vorba despre un autoturism potrivit traficului din oraş, pot găsi oferte pentru orice buzunar în Pavilion B al Expo Arad, dar şi în spaţiul exterior amenajat între cele două pavilioane.

„Dacă pentru transportatori evenimentul aduce un bogat program de informare asupra noutăţilor în domeniu, pentru pasionaţii de motoare organizatorii au pregătit patru zile de adrenalină, show şi competiţie. TransportAR aduce maşina anului 2010 care poate fi admirată în cele 4 zile de târg. Până pe 12 iunie vizitatorii sunt aşteptaţi la Car Wash Show şi demonstraţii de Karting, iar duminică, în data de 13 iunie, profesionişii raliurilor şi împătimiţii tuning-ului demarează spectacolul cailor putere la Tuning Show.

Participarea la competiţia de duminică este gratuită, doritorii putând opta pentru una sau mai multe din următoarele probe: îndemânare, drift show, facelift şi car audio", explică Simona Văcaru, managerul de proiect. **JA-A.P.**

O maşină de senzaţie FOTO:A.P.

Pentru cei pasionaţi de ciclism FOTO:A.P.

BILETE ŞI TRANSPORT

Preţul unui bilet de intrare este de doi lei, iar transportul este asigurat în regim gratuit pe traseul Podgoria-Expo Arad şi retur. Iată şi orarul târgului: vineri - sâmbătă: 10,00-20,00; duminică 09,00-16,00.

Coadă la dat Statul în judecată, în Arad

Pensionarii arădeni se înscriu pe lista celor care vor să lupte în instanţă contra tăierii pensiilor.

ARAD. În urma iniţiativei conservatorilor de a-i sprijini pe pensionarii care vor să dea Statul în judecată, împotriva tăierii pensiilor, sediul PC din Bd. Revoluţiei a devenit un adevărat loc de pelerinaj. În prima zi au fost înregistrate 60 de înscrieri, iar ieri, până la ora 11,00 veniseră deja peste 50 de persoane.„Probabil că afluenţa a fost atât de mare şi datorită faptului că pensionarii au mers la mitingul organizat de Liga Pensionarilor, iar în drum au trecut şi pe la sediu", spune consilierul municipal Camelia Răsunoiu, care, în conferinţa de presă a prezentat poziţia organizaţiei PC faţă de respectiva manifestare: „Suntem alături de generaţia părinţilor şi bunicilor noştri, în special cei a căror pensie este de doar câteva sute de lei. Diminuarea pensiilor înseamnă mai puţine medicamente, mai puţină hrană, mai puţină căldură", a declarat Răsunoiu, care în fiecare miercuri, între orele 10,00-12,00, va avea audienţe la sediu. Lunea, între 16,00-18,00, arădenii se vor putea adresa consilierului judeţean Teodor Vesa, iar marţea, între orele 12,00-14,00, preşedintelui PC Arad, Mircea Purcaru, consilier judeţean. **JA-S.T.**

Nunţile din municipiu au fost mutate în Filarmonică

ARAD. Angajaţii din cadrul Filarmonicii Arad s-au trezit ieri că trimişii Primăriei Municipiului le iau mobilierul din sala mică a Palatului Cultural, sală cunoscută şi sub numele de sala de cor. Potrivit lui Mihai Dogariu, liderul unuia dintre sindicatele din cadrul Filarmonicii, evenimentele i-au luat prin surprindere pe angajaţi.

„Nu ni s-a spus nimic. Am văzut doar că au venit angajaţii din partea Primăriei şi au început să scoată tot mobilierul din sala de cor. S-a creat multă confuzie şi nelinişte printre oamenii noştri, crezând că este vorba despre o reducere de personal", a spus Dogariu. Zvonurile lansate chiar şi de unii deputaţi ai opoziţiei în cursul zilei de ieri cum că Municipalitatea ar avea gând „festiv" pentru sala corului, s-au adeverit târziu în seară, când Primăria a decis să dea publicităţii un comunicat.

„Începând cu data de 15 iunie 2010, oficierea căsătoriilor în municipiul Arad va avea loc în sala mică a Palatului Cultural. Noua locaţie a fost stabilită de Primăria Municipiului Arad pentru a oferi un cadru mai potrivit la desfăşurarea celui mai solemn moment din viaţa tinerelor familii, iar spaţiul suplimentar va asigura cele mai bune condiţii pentru ca invitaţii să poată asista la ceremonie. Sala utilizată până în prezent, nu mai corespunde din punct de vedere al spaţiului pentru public şi al condiţiilor de acces", explică Municipalitatea. În fiecare an, în Arad, 1400 de cupluri spun da în faţa ofiţerului stării civile. **JA - A.P.**

Primarii la semnat! FOTO: FAN

20 de milioane de euro pentru opt primării

ARAD. Opt primari au semnat ieri pentru a primi, în total, aproximativ 20 de milioane de euro - fonduri europene. Ieri, la Consiliul Judeţean, în prezenţa preşedintelui CJA Nicolae Ioţcu şi a lui Florin Nedelcu, directorul Centrului Regional de Plăţi pentru Dezvoltare Rurală şi Pescuit 5 VEST Timişoara, primarii localităţilor de pe raza judeţului care au întrunit condiţiile necesare pentru a primi finanţare au semnat proiectele de modernizare a mediului rural. Cele opt proiecte sunt integrate, însumând un obiectiv de bază, ce absoarbe cea mai mare parte a fondurilor, dar şi alte obiective (culturale, sociale, de interes gospodăresc), ce ajută la dezvoltarea unitară a comunităţii.

Comunele ce primesc finanţare pe Măsura 322 „Renovarea, dezvoltarea satelor, îmbunătăţirea serviciilor de bază pentru economia şi populaţia rurală şi punerea în valoare a moştenirii rurale" sunt: Apateu, Covăsânţ, Dezna, Săvârşin, Seleuş, Şagu, Vărădia de Mureş şi Zădăreni.

Încep achiziţiile

Nicolae Ioţcu a subliniat că odată cu semnarea contractelor de finanţare demarează şi procedurile de achiziţii. Florin Nedelcu a apreciat faptul că, în judeţul Arad, sunt destul de multe proiecte şi că „sunt care au opt proiecte în cinci judeţe". Proiectele vizează înfiinţarea de drumuri noi, asfaltare, extinderea reţelei de apă şi canalizare, a reţelei de electricitate şi a iluminatului public, alimentare cu gaz, amenajarea de parcuri, renovarea clădirilor etc. **JA - S.B.**

AHNR Arad, vizibilitate la superlativ

ARAD. Ieri a fost lansat primul „Catalog cu Lumânări" al Asociaţiei Handicapaţilor Neuromotor din România (AHNR), filiala judeţeană Arad.

În catalog sunt prezentate lumânări decorative turnate, scufundate, pictate de mână, lumânări personalizate, candele, felicitări şi cărţi de vizită, toate realizate de cinci persoane cu handicap neuromotor, grav şi mediu, ajutate de 4 asistenţi personali şi 2 voluntari. Materia primă şi formele sunt asigurate prin proiectul „Nu suntem invizibili", iniţiat şi dezvoltat de AHNR Arad.

Proiectul are ca scop scoaterea din anonimat atât a persoanei cu handicap neuromotor cât şi a organizaţiei pe care o reprezintă. Agreat de Clubul Rotary Arad, având ca parteneri Primăria Municipiului Arad - Direcţia de Dezvoltare şi Asistenţă Comunitară şi SC CARRUS SRL, proiectul se bucură de finanţare din partea Clubului Rotary Alzenau, Germania. Acest club, alături de Gerd Buettner ajută la vânzarea produselor, banii fiind reinvestiţi în materia primă necesară producţiei. „Sperăm că acest proiect va ajuta persoanele cu handicap cuprinse în proiect, şi nu numai, să ajungă să câştige mai multă încredere în sine, încredere în comunitatea în care trăiesc şi să devină din «asistaţi sociali» cetăţeni cât mai «independenţi social»" - spune Ecaterina Ani Jäger, preşedinte al AHNR Arad. **JA-D.D.**

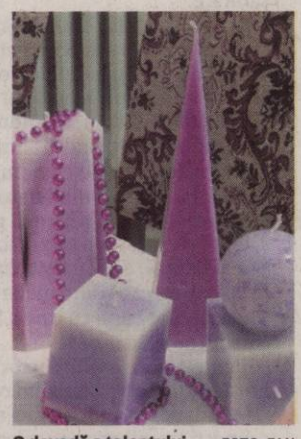

O dovadă a talentului FOTO: FAN

Scurt circuit între primărie şi şcoală

Profesorii din Dezna nu şi-au primit salariile de două luni şi primăria nu se prea grăbeşte să dezamorseze conflictul.

DEZNA. Au salariile calculate potrivit Ordonanţei, nu pe sentinţă dar banii de salarii nu ajung. 18 persoane nu au primit nici un leu pe luna aprilie şi pe luna mai pentru că Primăria din localitate susţine că nu mai sunt bani. Nu e vorba de bugetul local pentru că salariile nu au nimic de a face cu acest buget ci de bugetul calculat pe baza fondurilor per elev. Primăria nu este decât un intermediar de fonduri între Trezorerie şi conturile profesorilor. Situaţia nu este singulară în judeţ, dar în alte părţi au fost găsite soluţiile legale pentru a fi rezolvată situaţia.

Un primar cam uituc FOTO:JA

Uitarea, treabă de primar

La Dezna, din păcate pentru dascălii de la Şcoala Generală de aici, nu este pentru prima dată când plata salariilor a întârziat. Primăriţa, Maria Pop, a uitat fie să semneze statele de plată înainte de plecarea în străinătate, fie a uitat să solicite Trezoreriei cu 30 de zile înainte suplimentarea sumelor din banii alocaţi următorului trimestru. Au stat de Paşti fără bani, acum sunt în pragul vacanţei cu buzunarele goale. „Niciodată nu ne-a fost decontat nimic, nimic din ceea ce primăria avea obligaţia legală de a ne da", spune directorul şcolii Pavel Moş. O atitudine pe care dascălii de aici o consideră rea voinţă din partea primăriţei Pop. „Ne spune să mai facem reduceri pentru că nu ajung banii", completează directorul şcolii. Posturile au fost reduse dar începând cu anul şcolar următor, în timp ce costul per elev a fost introdus, din păcate, în timpul anului şcolar (din ianuarie 2010).

600 MILIOANE

Conform declaraţiilor secretarului comunei, Marc Constantin, ar mai fi nevoie de circa 600 milioane lei vechi pentru plata salariilor până la sfârşitul anului şi trebuie solicitată suplimentarea fondurilor. Primarul Maria Pop nu a răspuns la telefon, deşi am insistat de multe ori.

Acolo unde există bunăvoinţă şi un interes real pentru şcoala şi dascălii din comunitate, situaţia se rezolvă în timp util. Se poate solicita suplimentare de fonduri, acum cu avizul Inspectoratului Şcolar Judeţean, iar dacă încadrările au fost făcute conform legii sunt aprobate sumele necesare.

În acest caz, nefiind vorba de o încadrare pe baza sentinţelor, probabil acordul ISJ ar fi venit mult mai repede. Dar e nevoie ca statele de funcţii să fie depuse la timp, eventual şi intervenţii suplimentare pentru a explica situaţia specială din comună, dar asta doar dacă e puţină bunăvoinţă. Din păcate la Dezna în relaţia primărie-şcoală nu mai este prea mult loc pentru înţelegere iar angajaţii instituţiei de învăţământ sunt la mâna unui edil, care uită cam des de ei.

MONICA ARDELEAN
monica.ardelean@informmedia.ro

Subvenţii reduse cu 15%

SOFIA. Parlamentul bulgar vrea o reducere cu 15 procente a subvenţiilor guvernamentale pentru partidele politice, în cadrul măsurilor de austeritate, relatează Sofia News Agency.

Propunerea a fost anunţată ieri şi a fost aprobată de 85 de parlamentari, respinsă de cinci, iar 12 s-au abţinut. Această schimbare ar permite economii de 7,5 milioane de leva.

Un membru al Parlamentului de la Sofia din „Coaliţia albastră", grupare politică de dreapta, a spus că responsabilitatea trebuie împărţită între toţi, dar prioritate trebuie să aibă alte sfere ce au nevoie de reformă.

SURSA: NEWSIN

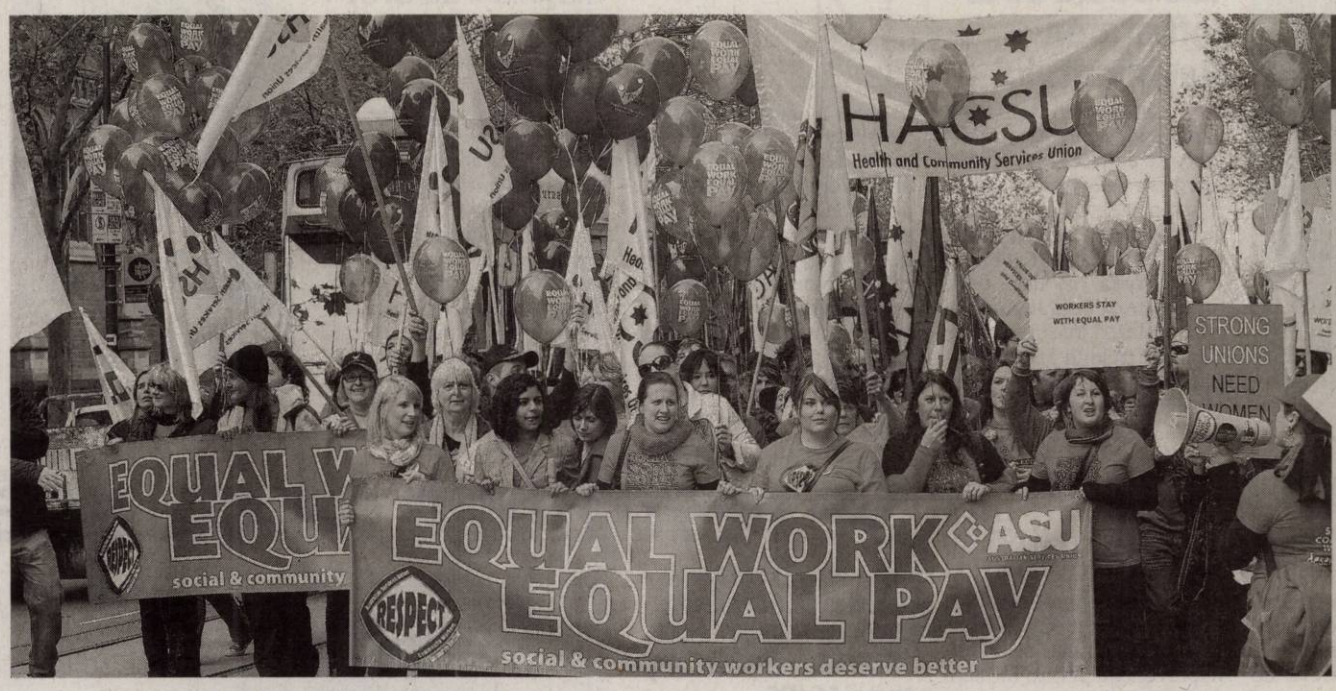

MARŞ DE PROTEST ÎN AUSTRALIA

Mii de oameni au pornit într-un miting în Melbourne cerând salarii egale pentru femei în domeniul serviciilor comunitare. Marşul a început în Piaţa Federaţiei şi s-a îndreptat către Casa Parlamentului.

FOTO: EPA

Contractul de vânzare a rachetelor a fost oprit

MOSCOVA. Rusia a decis să înghețe un contract de vânzare a rachetelor S-300 Iranului, după ce Consiliul de Securitate al ONU a impus o a patra rundă de sancțiuni vizând programul nuclear al republicii islamice, relatează Interfax.

„Bineînțeles, contractul de livrare a sistemelor de rachete S-300 va fi înghețat", a declarat o sursă sub acoperirea anonimatului din industria de armament rusă.

Oficialii ruși au dat asigurări anterior că sancțiunile nu vor bloca vânzarea de S-300, care pot doborî mai multe aeronave sau rachete simultan.

Statele Unite şi Israelul au cerut în repetate rânduri Moscovei să renunţe la acest contract. Decizia rusă intervine după ce ONU a adoptat miercuri o a patra rundă de sancţiuni vizând Iranul. Textul de zece pagini va intensifica - dar nu în mare măsură - sancţiunile economice şi militare împotriva Iranului. Ea prevede o interzicere a deplasărilor şi blocarea bunurilor pentru şeful Agenţiei iraniene pentru energie atomică, Javad Rahiqi, precum şi pentru 40 de entităţi cu legături cu elita militară iraniană, printre care Gardienii Revoluţiei.

SURSA: NEWSIN

Vrea schimbarea datei moţiunii

Şeful statului solicită respectarea procedurii stabilite de Constituţie.

BUCUREŞTI. Preşedintele Traian Băsescu a trimis ieri o scrisoare preşedinţilor celor două Camere în care explică faptul că o moţiune de cenzură se votează după trei zile calendaristice de la data prezentării, şi nu trei zile lucrătoare, cerând în consecinţă stabilirea unui alt termen.

3 zile calendaristice

„În virtutea atribuţiei de a veghea la respectarea Constituţiei şi la buna funcţionare a autorităţilor publice, vă atrag atenţia asupra următoarei situaţii: În data de 7 iunie, Guvernul şi-a angajat răspunderea în faţa Parlamentului pe proiectele de lege care vizează măsuri de austeritate impuse de situaţia economică a ţării. La data de 9 iunie, moţiunea a fost prezentată în şedinţa comună a celor două Camere ale Parlamentului.

„Moţiunea de cenzură se dezbate după 3 zile de la data când a fost prezentată", a spus Băsescu.

FOTO: EPA

Conform articolului 113 alineatul 3 din Constituţie, moţiunea de cenzură se dezbate după 3 zile de la data când a fost prezentată în şedinţa comună a celor două Camere. Contrar acestei prevederi constituţionale, Parlamentul a stabilit dezbaterea moţiunii în data de 15 iunie, la 6 zile de la prezentare", se arată în scrisoarea trimisă de preşedintele Băsescu lui Mircea Geoană şi Robertei Anastase.

În plus, arată preşedintele, în dreptul public, termenele se calculează „pe zile calendaristice, în sensul că se include în termen şi ziua în care el începe să curgă şi ziua când se împlineşte".

În consecinţă şeful statului solicită, în temeiul atribuţiilor sale constituţionale, respectarea procedurii stabilite de Constituţie şi a deciziilor Curţii Constituţionale invocate.

Data dezbaterii moţiunii este stabilită de Birourile Permanente reunite.

SURSA: NEWSIN

Iliescu, huiduit şi agresat verbal

Protestatarul a încercat să revină în Romexpo, dar nu i s-a mai permis accesul.

BUCUREŞTI. Preşedintele de onoare al PSD, Ion Iliescu, a avut ieri parte de un incident neplăcut, cu ocazia lansării cărţii sale la Bookfest, el fiind interpelat de câţiva tineri de la organizaţia „Noii Golani", care, din cauza scandalului pe care îl făceau, au fost îndepărtaţi de forţele de ordine.

Prezent la Bookfest, unde îşi lansa volumul „După 20 de ani - 1989 an de cotitură în istoria naţională şi în viaţa internaţională", Ion Iliescu a fost abordat de mai mulţi tineri, care l-au numit „criminal" şi care făceau gălăgie pentru a-i strica evenimentul. Unii dintre aceştia erau basarabeni şi aveau tricouri cu „Basarabia, pământ românesc". Tinerii aveau şi un afiş pe care scria „Ion Iliescu. Căutat pentru furtul Revoluţiei din 89, chemarea minerilor în iunie 90, instigare la violenţă împotriva studenţilor anticomunişti, ascunderea adevărului despre mineriade, manipularea opiniei publice. Ultima oară văzut la Institutul Revoluţiei, unde şi-a ascuns crimele". Afişul anunţa totodată că Noii Golani şi Asociaţia 21 Decembrie vor organiza duminică un marş începând cu ora 11, de la Intercontinental până la casa lui Ion Iliescu.

Unul dintre tineri, mai recalcitrant, încerca să se apropie de Iliescu. El a fost îndepărtat de sepepiştii liderului PSD, angajaţii firmei care asigurau paza l-au luat de braţe şi l-au evacuat.

SURSA: NEWSIN

Carte de Identitate necesară în Serbia

BUCUREŞTI. MAE anunţă că, începând cu 12 iunie 2010, cetăţenii români pot intra în Republica Serbia în baza cărţii de identitate, condiţia fiind ca aceasta să fie valabilă. Posibilitatea intrării în Serbia doar în baza cărţii de identitate valabilă se va aplica de către autorităţile sârbe pentru toţi cetăţenii UE, precum şi pentru Elveţia, Norvegia şi Islanda. Pentru mai multe detalii privind condiţiile de călătorie, MAE recomandă accesarea website-ului instituţiei, la rubrica „Condiţii de călătorie".

SURSA: NEWSIN

PROTESTUL POŞTAŞILOR

Mii de muncitori ai de serviciilor poştale spaniole iau parte la un miting în Madrid, Spania. Timp de 24 de ore poştaşii şi angajaţii serviciilor poştale au intrat în grevă pentru a protesta împotriva reducerilor salariilor.

FOTO: EPA

SUA le promite bani palestinienilor

Ajutorul anunţat miercuri ar putea fi distribuit prin organizaţii umanitare.

WASHINGTON. Preşedintele american Barack Obama a promis miercuri, după o întâlnire cu omologul său palestinian Mahmoud Abbas, 400 de milioane de dolari pentru construcţia de locuinţe şi şcoli şi pentru dezvoltarea afacerilor în teritoriile palestiniene.

După întâlnire, liderul de la Casa Albă a calificat situaţia din Gaza drept „insustenabilă".

Noi locuri de muncă

„Suntem de acord că israelienii au dreptul de a împiedica să ajungă în Fâşia Gaza arme care pot fi folosite pentru a lansa atacuri asupra teritoriului israelian", le-a spus Obama reporterilor. „Dar credem şi că este important să explorăm noi mecanisme, pentru a putea avea bunuri şi servicii şi dezvoltare economică şi capacitatea ca oamenii să îşi înceapă propriile lor afaceri în Gaza", a adăugat el.

Suma promisă de Obama va ajuta şi la îmbunătăţirea accesului la apă potabilă şi va permite crearea de locuri de muncă. Oficiali din Departamentul de Stat au apreciat că acest proiect reprezintă o dovadă a angajamentului american de a îmbunătăţi situaţia din Gaza.

Abbas consideră că fondurile anunţate de Casa Albă reprezintă un semnal pozitiv pentru teritoriile palestiniene.

Oficialul a insistat, însă, şi asupra necesităţii ridicării a ceea ce a numit „asediul Israelului vizând poporul palestinian", prin deschiderea punctelor din intrare în Gaza şi anularea interdicţiei asupra materialelor de construcţii şi ajutoarelor umanitare.

În replică, oficialii israelieni au anunţat miercuri că vor relaxa unele restricţii impuse la graniţa cu Fâşia Gaza, permiţând să intre unele alimente şi condimente care anterior erau interzise.

SURSA: NEWSIN

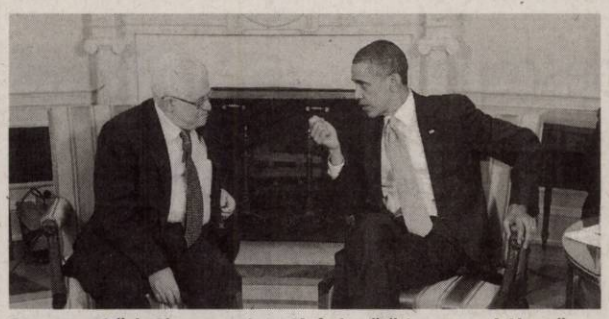

Suma promisă de Obama va ajuta şi la îmbunătăţirea accesului la apă potabilă.

FOTO: EPA

Noi sancţiuni pentru Iran

TEHERAN. Parlamentul iranian va revizui relaţiile cu agenţia ONU pentru energie nucleară, AIEA, după ultima rundă de sancţiuni adoptate miercuri de Naţiunile Unite, relatează presa de stat citată de BBC.

Şeful Comisiei pentru securitate naţională şi politică externă, Alaeddin Borouferdi, nu a precizat ce acţiuni ar putea fi luate. Dar printre opţiuni se numără restricţionarea accesului inspectorilor ONU la centrele nucleare iraniene.

Preşedintele Ahmadinejad a declarat că sancţiunile „nu fac doi bani", în condiţiile în care Iranul insistă că vrea energie atomică numai în scopuri civile.

„Dacă voi credeţi că prin propagandă puteţi să ne determinaţi să ne retragem, greşiţi. Naţiunea iraniană nu va da înapoi nici măcar un centimetru de la poziţia sa", a declarat Ahmadinejad, într-un discurs.

Noile sancţiuni au primit 12 voturi pentru şi două împotrivă. Brazilia şi Turcia s-au pronunţat împotriva rezoluţiei, îngrijorate că nu s-au epuizat toate eforturile diplomatice în acest dosar. Libanul s-a abţinut.

SURSA: NEWSIN

JURNAL ARĂDEAN

Mare publicitate: zilnic de la 08.00 - 17.00
Telefon: 0257/280904 (interior 8488)

Mica publicitate: zilnic de la 08.00 - 18,00
Telefon: 0257/210775

Anunţurile de mica publicitate (pentru a doua zi) se primesc până la ora 15.00 la ambele sedii, cu excepţia anunţurilor de **deces,** care se primesc până la ora **18.00,** la sediul din Bd. Revoluţiei nr. 81.

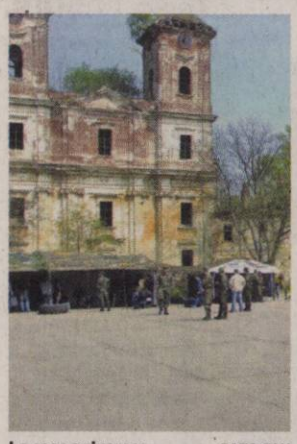

La ceas aniversar FOTO:FAN

180 de ani de la înființarea Regimentului

ARAD. Cetatea din Arad va fi gazda unui ceremonial militar de mare amploare la care vor lua parte personalități militare și reprezentanți ai societății civile arădene. Sâmbătă, de la ora 9, între zidurile Cetății, va fi sărbătorită cea de-a 180-a aniversare de la înființarea Regimentului 2 Linie (infanterie) ale cărui tradiții le continuă Batalionul 191 Infanterie „Colonel Radu Golescu". **JA-A.G.**

14

permise auto și 9 certificate de înmatriculare au fost reținute de polițiștii rutieri în urma controalelor efectuate pe șosele. S-au aplicat 157 de amenzi în valoare de peste 15.000 de lei și au fost date 223 de puncte de penalizare. Agenții de ordine publică au dat amenzi în valoare de 8.900 de lei și au aplanat 8 controale. **JA - I.C.**

Maghiarii au avut informații despre droguri

ARAD. Se pare că vameșii maghiari care au descoperit într-o mașină bulgărească 73 kg de heroină au acționat în baza unor informații. Televiziunile maghiare anunță că oamenii legii au primit un pont privind marfa transportată de cei doi bulgari. Mașina în care a fost găsită heroină a fost confiscată pentru continuarea cercetărilor. Marfa trecuse pe la Nădlac. **JA-A.G.**

Cazul „Heroina„ începe să se clarifice FOTO: FAN

Cinci elevi fac practică la Jandarmerie

ARAD. Doi elevi ai Școlii Militare de Jandarmi de la Drăgășani și trei de la Școala de Subofițeri Jandarmi Fălticeni se află la Inspectoratul de Jandarmi al Județului Arad pentru a-și desfășura ultimul stagiu de practică. Cei cinci elevi își vor ține orele de practică în cadrul detașamentului mobil. Toți sunt arădeni, fiind selecționați și recrutați la Jandarmeria Arad. **JA-A.G.**

Suspectul tentativei de viol a fost prins la graniță

NĂDLAC. Polițiștii arădeni au reușit, în mai puțin de 24 de ore, să-l identifice și să-l prindă pe bărbatul suspectat de tentativă de viol asupra unei tinere în vârstă de 18 ani. Suspectul, identificat în persoana lui Eugen Adrian L., de 31 de ani, din județul Hunedoara, a fost reținut de polițiști la Punctul de Trecere a Frontierei Nădlac, pe când bărbatul voia să părăsească țara. Hunedoreanul a fost introdus în arestul IPJ Arad pe bază de ordonanță de reținere, urmând să fie prezentat Judecătoriei Arad cu propunere de arestare preventivă pentru infracțiunile de tâlhărie și tentativă de viol.

Marți, o adolescentă de 18 ani a sărit în râul Mureș după ce un bărbat a amenințat că o violează. Fata a fost scoasă din apă de câțiva trecători care au auzit țipetele tinerei. Aceasta a depus plângere la Poliție împotriva bărbatului. **JA - I.C.**

Bărbatul, acuzat de tentativă de viol, depistat și reținut de polițiști FOTO: FAN

De la furt de portmoneu cu bijuterii, direct la amanet

LIPOVA. Polițiștii din Lipova au fost sesizați de o localnică despre un furt de portmoneu. Sorina Corina S., de 42 de ani, le-a spus oamenilor legii că se afla în oraș cu bicicleta când persoane necunoscute i-au furat portmoneul aflat în coșul bicicletei.

În urma cercetărilor efectuate, a fost identificat și suspectul principal al furtului.` Este vorba despre un adolescent, de 18 ani, din Arad. Polițiștii spun că l-au prins pe băiat chiar în incinta unei case de amanet în timp ce încerca să amaneteze o brățară, un inel și un medalion, toate din aur. Bijuteriile aparțineau femeii și se aflau în portmoneul furat. De asemenea, au fost găsiți și banii aflați în portmoneul păgubitei. Pe numele băiatului a fost întocmit un dosar de cercetare penală pentru furt calificat. **JA - I.C.**

Se restrânge cercul șpăgarilor

Cinci din cei zece angajați ai CNADNR sunt suspectați că au luat mită de la reprezentanții trupei AC/DC.

Drumarii au cerut câte 50 de euro pentru fiecare camion FOTO A.G.

ARAD. Lațul se strânge tot mai tare pentru angajații Companiei Naționale de Autostrăzi și Drumuri Naționale din România (CNADNR), suspectați că ar fi luat mită de la reprezentanții formației rock AC/DC. În urma cercetărilor efectuate, au fost descoperite toate cele zece persoane care erau pe tură când echipajul renumitei trupe a ieșit din țară pe la Nădlac. Șoferii camioanelor au fost nevoiți să plătească o „mică atenție" drumarilor pentru a nu întâmpina probleme. Procurorul Codrin Gavra, cel care se ocupă de caz, a declarat că „patru dintre cei zece și-au exercitat serviciul pe sensul de ieșire din țară. Alți cinci erau pe sensul de intrare. Toți cei nouă erau conduși de un șef de tură".

Plângere trimisă din Franța

Codrin Gavra ne-a anunțat că plângerea oficială a reprezentanților trupei a fost trimisă pe faxul Ministerului Transporturilor. Expedierea a fost făcută din Franța, unde firma care a organizat concertul din România își are sediul temporar.

> Concluziile referitoare la această anchetă le vom afla săptămâna viitoare
> EUSEBIU PISTRU

Pentru ca „tabloul rușinii" să fie complet, membrii echipajului AC/DC au anunțat și autoritățile franceze în legătură cu abuzurile făcute de către drumarii români, așa că, potrivit lui Gavra, Parchetul arădean va colabora cu organele legii din Franța pentru rezolvarea cazului.

Anchetați și de șefi

Pe lângă ancheta penală făcută de Parchet, cei zece sunt anchetați și de șefii CNADNR. O comisie internă s-a deplasat la Arad și îi audiază pe toți cei care au lucrat în tura cu pricina pentru a descoperi vinovații.

Eusebiu Pistru, secretar de stat în Ministerul Transporturilor, a anunțat că ancheta a fost deja finalizată, dar nu s-a întocmit raportul. „Comisia s-a întors deja la București, dar concluziile le vom afla, cel mai probabil, la începutul săptămânii viitoare", a declarat Pistru.

ALIN GHERASIM
alin.gherasim@informmedia.ro

AU CERUT MITĂ

Întreg scandalul a pornit după ce o echipă de control a CNADNR a luat mită de la reprezentanții formației AC/DC. Drumarii arădeni au cerut câte 50 de euro pentru fiecare dintre cele 29 de camioane încărcate cu echipament, deoarece, după spusele victimelor, li s-au cerut roviniete pentru perioada șederii în România, lucru total ilegal. Echipajul trupei de rock a depus plângere la minister.

Alba-neagra cu eliberarea lui Andrei Buda

Același complet de judecată care a respins cererea de arestare a lui Buda, a admis acum eliberarea lui.

Buda așteaptă judecarea recursului FOTO: FAN

ARAD. Situație hilară în cazul luptătorului de „Local Kombat", Andrei Buda, reținut în urmă cu aproximativ o lună de zile pentru șantaj. După ce a fost reținut de procurori timp de 24 de ore, aceștia au înaintat Judecătoriei Arad o propunere de arestare preventivă pentru 29 de zile. Judecătorii au respins cererea procurorilor. Aceștia au declarat recurs la Tribunalul Arad. Judecătorii de aici au admis cererea Parchetului în ceea ce privea propunerea de arest preventiv, iar Andrei Buda a ajuns după gratii.

Înapoi la eliberare

Acum, avocații fostului luptător au formulat o cerere de eliberare sub control judiciar la Judecătorie. Buda este la câțiva pași de eliberare, după ce același judecător i-a admis cererea de eliberare motivând că nu există pericolul ca fostul luptător să influențeze martorii. Procurorii Parchetului de pe lângă Tribunalul Arad au făcut recurs la Tribunalul Arad. Acesta se va judeca în câteva zile. Până la aflarea hotărârii Tribunalului, Buda rămâne în arest.

Andrei Buda este acuzat de șantaj după ce mai multe persoane au făcut reclamații pe numele său. Anchetatorii spun că fostul luptător de „Local Kombat" își amenința victimele cu bătaie, în unele cazuri punându-și amenințările în practică (un martor i-a dat lui Buda 10.000 de euro ca urmare a amenințărilor). **JA - I.C.**

Utilaje agricole din Franța, descoperite

Un TIR încărcat cu utilaje agricole despre care se crede că au fost furate, a fost depistat pe o stradă din Arad.

ARAD. Polițiștii Biroului de Ordine Publică din cadrul Poliției Municipiului Arad au oprit în noaptea de miercuri spre joi, în jurul orei 02,00, un TIR înmatriculat în București, pe o stradă din Arad. Oamenii legii au avut suspiciuni în ceea ce privește încărcătura autotrenului, așa că a cerut actele la control. Șoferul TIR-ului le-a declarat că transportă mobilă.

Două tractoare, la negru?

Când au controlat marfa, polițiștii de la Ordine Publică au descoperit în interiorul remorcii autotrenului două tractoare.

Conducătorul TIR-ului le-a înmânat documentele încărcăturii care, spun oamenii legii, sunt falsificate. Polițiștii spun că cel mai probabil cele două tractoare găsite în TIR au fost furate din Franța. Asta pentru că autotrenul venea dinspre Franța și avea ca destinație finală București. Cercetările în acest caz sunt continuate de polițiștii de la Biroul de Ordine Publică împreună cu cei de la Investigarea Fraudelor și Investigații Criminale. Cele două utilaje agricole au fost indisponibilizate până la finalizarea cercetărilor. **JA - I.C.**

aradon.ro
Pentru mai multe foto

Utilajele erau încărcate într-un TIR și trebuiau să ajungă la București FOTO: I.C.

Medicii de familie, vizați de controale FOTO JA

Corecți la concedii medicale

Controalele efectuate de „poliția concediilor" au scos la iveală faptul că arădenii nu înșeală statul.

ARAD. Niciun doctor sancționat, niciun concediu medical suspendat. Arădenii au dat dovadă de integritate în ceea ce privesc concediile medicale. Comisia Casei de Asigurări de Sănătate a efectuat zeci de controale în perioada 19 mai-4 iunie pentru a depista dacă arădenii și-au luat concedii medicale fără a suferi de vreo boală. Județul Arad este unul dintre cele șapte din țară în care controalele au rămas fără urmări. Medicii de familie se gândesc de două ori înainte să elibereze un concediu medical, iar locuitorii județului meditează și ei înainte să ceară un astfel de act. Medicii sunt expuși la amenzi de mii de lei în cazul în care se dovedește că au eliberat adeverințe medicale fără ca pacientul să fie bolnav, iar cei care stau în concediu fără a avea vreo afecțiune nu vor primi niciun leu dacă se dovedește că nu sunt bolnavi. Ministerul Sănătății se laudă că în numai două săptămâni au fost adunați la bugetul CAS aproape 900.000 de lei în urma amenzilor date medicilor și în urma neplății concediilor medicale.

Amenzi uriașe

Dacă în județul Arad nu a fost dată nicio amendă, 22 de medici din Timiș au fost sancționați cu 83.500 de lei. Alți zece medici din Alba au primit sancțiuni de 50.000 de lei. **JA-A.G.**

Sport

„Dacă nu câştigăm cu Becicherecu Mic, nu meritǎm să promovăm

Costel Bogoşel, antrenor CSU Vasile Goldiş Arad

9

ani au trecut de la ultimul titlu naţional de juniori mari câştigat de o reprezentantă a fotbalului arădean. Dacă în 2001, UTA a profitat de generaţia de excepţie „marca Romvest Arad", de această dată a venit rândul celor de la CSU Vasile Goldiş să obţină un trofeu pe munca celor de la Liberty Salonta.

Ieri, campioni, azi, eliminaţi timpuriu

REGHIN. Grea lovitură pentru generaţia Atletico 1997. Campioni ai României anul trecut, elevii lui Cristi Păcurar şi Marius Demian, care au evoluat sub titulatura de CSU Vasile Goldiş, au ieşit din lupta pentru un loc pe podium. Înfrângerea cu Unirea Ungheni i-a costat calificarea în faza semifinală. Ieri, în ultimul meci al „zonei", arădenii au învins Soda Ocna Mureş, cu 4-1.

JA-D.S.

Roland Nagy pare gânditor... FOTO: JA

„Ultimul cartuş" pentru FCM UTA

CRAIOVA. UTA joacă, astăzi, de la ora 17.00, ultimul meci din acest campionat, la Craiova, cu Gaz Metan CFR.

Dacă antrenorul gazdelor, „Jerry" Gane vrea ca echipa sa să termine cu bine campionatul, în primele opt echipe, un obiectiv autoimpus, Roland Nagy doreşte ceva asemănător.

„E greu să-i motivezi pe jucători acum. Vrem doar să terminăm cu fruntea sus acest campionat, în care am trecut pe lângă un vis frumos. Vreau să avem o atitudine pozitivă la acest joc, să facem o figură frumoasă. Nu vă pot spune - încă - cine vor fi cei unsprezece titulari, dar sper ca ei să-şi facă datoria pe teren" - a spus Nagy.

JA - L.S.

Posibilă „lovitură de teatru" la UTA

Noii investitori s-ar putea speria de datoriile reale ale clubului şi vor pleca aşa cum au venit: repede.

Giovanni Catanzariti, gata să-i „scaneze" pe noii investitori de la UTA. Oare, nu-i va aştepta degeaba? FOTO: A.H.

ARAD. Zvonurile alimentate de feţe importante al „portocaliilor" arădeni, ultimul nume fiind Constantin Igaş, care dau ca sigură preluarea UTA-ei de un grup de investitori ce „învârt" afaceri cu gaze şi petrol, ar putea să aibe, astăzi, un final neaşteptat.

Utiştii, reticenţi

Cei de la UTA au anticipat, zilele trecute, că va fi greu ca cineva să vină şi să preia UTA fără să clipească.

„Nu cred până nu-i văd, sau să aşteptăm să vedem ce se întâmplă, nu sunt sigur că va prelua cineva clubul" - a spus preşedintele Catanzariti. Interesant e faptul că o altă voce, din prima linie a clubului, era dispus să facă pariu, 1 la 10, că nu vine nimeni, astăzi, să preia clubul. Şi ultimele noutăţi par să le dea dreptate.

NICIUN DETALIU DE LA OFICIALITĂŢI

Nici Gheorghe Falcă şi nici colaboratorii săi nu vor să dea niciun detaliu cu privire la posibila vizită de astăzi a noilor investitori. Ce gândesc, ori ce părere au despre datoriile clubului UTA. Constantin Popescu declară, însă că trebuie semnate doar actele, totul e sub control, se ştiu condiţiile.

Un milion de euro

Chiar dacă reprezentantul noilor investitori, Constantin Popescu spune că banii nu sunt o problemă, iar despre datoriile de la clubul UTA se ştie totul, se pare că lucrurile nu stau deloc aşa.

Surse din apropierea primarului Gheorghe Falcă spun că oamenii de afaceri sunt dispuşi să investească doar aproximativ un milion de euro.

Ies la iveală datoriile

Asta însemnă că vor exista mari probleme, atâta timp cât datoriile reale ale „Bătrânei Doamne" sunt mai mari. Se pare că UTA ar avea datorii de două milioane de euro, deşi nimeni nu suflă nicio vorbă. Ce se ştie e legat de Sandu Ion (400.000), Giovanni Catanzariti (450.000), Ion Pietraru (200.000) şi „cazul Vasiljevic" (230.000). La acestea se adaugă, dacă e să ne luăm după ultimele zvonuri, încă 300.000 (Sandu Ion) şi 500.000 (Nicolae Badea, datorie de pe vremea lui Ionuţ Chirilă). Se pare că aceste datorii sunt „propta" celor care spun că noii investitori vor pleca aşa cum vin: repede.

> „Am fost informaţi că vin noii investitori, dar nu sunt prea convins că vor ajunge la UTA
>
> **GIOVANNI CATANZARITI**

LEO SFÂRA
leo.sfara@informmedia.ro

DE TREI ORI AUR

Bogdan Popa, Radu Gancea şi Ciprian Chivari, de la CS Detectiv P&P Kick Boxing Arad (preşedinte Pavel Piroş, antrenor Vasile Bizău), au ocupat locurile 1 la light contact, la „Trofeul Tamashyi" de la Timişoara, competiţie de arte marţiale pentru toate stilurile de luptă.

FOTO: A.P.

Cade cortina (şi) peste Liga III

ARAD. Ultima etapă din Liga III, programată astăzi, ora 18, nu are prea mare relevanţă pentru echipele arădene, exceptându-i pe studenţii de la CSU Vasile Goldiş. Cu sacii-n căruţă, Gloria Arad merge la retrogradata Muncitorul Reşiţa, cu gândul la ultima impresie. Resemnaţi cu gândul retrogradării, ineuanii (nu) merg la Rovinari, în vreme ce Sebişul lui Leo Pinţa ţinteşte cel puţin o remiză la Recaş, care i-ar asigura locul patru, cel mai bun din istoria clubului.

JA-D.S.

ACU(m) e timpul promovării

O victorie, astăzi, cu Becicherecu Mic le-ar asigura studenţilor locul II. Apoi, totul, depinde de Federaţie.

ARAD. Cu moralul ridicat după titlul naţional de juniori mari câştigat de juniorii lui Liberty Salonta (3-1, în finala cu CFR Cluj), care joacă sub culorile CSU Vasile Goldiş, studenţii din Aradul Nou nu pot concepe a se împiedica de Becicherecu Mic. O izbândă, astăzi, ora 18, le-ar asigura elevilor lui Costel Bogoşel locul II şi, implicit, un strop de speranţă pentru o revenire în Liga II. Totul depinde de cum va interpreta Federaţia regulamentul, intră ocupanta locului doi, sau, retrogradează cu o echipă în minus din eşalonul secund. Alegere valabilă, doar în situaţia în care Pandurii II Tg. Jiu, câştigătoarea seriei, nu va avea drept de promovare.

„După bucuria câştigării titlului naţional de către juniorii mari care joacă pentru CSU Vasile Goldiş, vineri seara sperăm să desfacem o sticlă de şampanie în cinstea revenirii noastre în Liga II" - spune Costel Bogoşel, tehnicianul arădenilor.

JA-D.S.

Andreea Orosz FOTO: JA

Orosz lasă Aradul pentru Satu Mare

SATU MARE. Aflată la sfârşit de contract cu ICIM Univ Goldiş, Andreea Orosz a decis să se întoarcă acasă. Deşi gruparea arădeană a ofertat-o pentru viitorul sezon, Orosz a semnat cu CSM Satu Mare, echipă care şi-a propus câştigarea campionatului (!?). Altor două jucătoare, Ionescu şi Stamati, le-a expirat înţelegerea cu echipa Aradului şi nu vor mai continua sub bagheta americanului Stancy Nolan. Momentan, singurele rămânce aflate sub contract cu ICIM-ul sunt Nagy, Meszaros şi Urban.

JA-D.S.

AJF Arad părăseşte centrul oraşului şi se mută la UTA

ARAD. Astăzi, la ora 10.30, întreg Comitetul Executiv al Asociaţiei Judeţene de Fotbal va fi prezent la stadionul „Francisc Neumann" pentru a inspecta noile birouri care vor fi predate de Primărie, către instituţia condusă de Dorel Cura.

Beciul de lângă Primărie (în Palatul Cenad) a fost revendicat şi câştigat de fostul proprietar, aşa că ajefiştii trebuie să plece de acolo. Şi încă foarte repede, termenul fiind săptămâna viitoare. De acea, cei 8 membri ai C.E. sunt invitaţi la stadionul „Francisc Neumann", pentru a vedea locaţia, iar apoi se va supune la vot. Va fi o simplă formalitate, deoarece aleşii cluburilor nu se vor împotrivi, poate vor ridica şi două mâini dacă va fi cazul.

AJF Arad va avea birourile la etajul I al sediului clubului UTA, mai trebuie doar să se împartă pe ele noii locatari. „Dacă totul decurge normal şi nu vom avea probleme la vot, la începutul săptămânii viitoare vom începe operaţiunea mutare. Luni şi marţi ne adunăm lucrurile din actualul sediu, iar miercuri şi joi ne vom instala la UTA" - ne-a declarat Viorel Buică, vicepreşedinte al AJF Arad.

Un singur regret rămâne, căci Nicu Selejan a „pompat", iresponsabil, cum a fost, 25.000 Euro în sediul din centru.

JA - L.S.

Record de clasări pe podium

Trăgătorii Clubului Sportiv Municipal Arad rămân în topul întrecerii interne.

BUCUREŞTI. CSM Arad a obţinut un record de clasări pe podium la etapa a 4-a a Campionatului Naţional de tir, în probele de pistol, după cum urmează: Felix Lazăr - locul 1, seniori, aer comprimat, locul 2, seniori, pistol liber; Giorgiana Pintea - locul 2, senioare, aer comprimat, locul 3, senioare, pistol sport; Laura Racolciuc - locul 3, senioare, aer comprimat; Alexandra Morar - locul 1, junioare, aer comprimat; Izabela Troeschi - locul 2, junioare, aer comprimat, locul 3, junioare, pistol sport; Alexandru Iliescu - locul 2, juniori II, aer comprimat, locul 1, juniori II, pistol liber; Mădălina Malicski - locul 1, junioare II, aer comprimat, locul 1, junioare II, pistol sport; Cătălin Raţă - locul 1, juniori, pistol sport, locul 1, juniori, pistol viteză; Marius Cenădan - locul 1, seniori, pistol viteză; Patric Gligor - locul 2, juniori, pistol viteză; Ovidiu Paul - locul 3, juniori, pistol liber, locul 3, juniori, pistol aer comprimat; Anca Sârbu - locul 3, seniori, pistol sport. Antrenorii trăgătorilor de mai sus sunt Monica Toth, Gheorghe Pop, Ion Vasilescu şi Mircea Budurişan.

JA - A.H.

Giorgiana Pintea, pregătită să tragă la ţintă FOTO: FAN

Două arădence sub tricolor

TIMIŞOARA. Legitimate la CSŞ Gloria Arad, Diana Moraru şi Laura Pall, au primit convocări pentru lotul naţional Under 18, care în perioada 29 iulie-8 august va intra în focul Campionatului European, grupa B valorică. La evenimentul programat la Timişoara mai participă Grecia, Portugalia, Elveţia şi Luxemburg.

JA-D.S.

Prea multe VIP-uri la deschiderea C.M.

Cunoscuta cântăreaţă columbiană Shakira a interpretat imnul marii competiţii, „Waka Waka, e timpul Africii".

JOHANNESBURG. Guvernul sud-african a invitat atât de multe personalităţi la ceremonia de deschidere a Cupei Mondiale la fotbal, în Johannesburg, încât perimetrul de 120 de locuri rezervate celebrităţilor a fost prea mic pentru numărul de persoane aşteptate, informează The Independent.

Cele zece stadioane de fotbal sunt pregătite, aeroporturile echipate corespunzător, iar trenurile de mare viteză circulă conform planului. Singurul lucru la care organizatorii s-au împotmolit este planul de aşezare a VIP-urilor invitate la ceremonia de deschidere a Cupei Mondiale 2010.

Fără să se gândească prea mult, preşedintele sud-african, Jacob Zuma, a invitat 52 de şefi de stat din Africa. Invitaţia îl vizează, mai ales, pe liderul Sudanului, Omar al Bashir, având mandat de arestare emis pe numele său de Curtea Internaţională, pentru crimele de război din Darfur.

Soccer City, complexul unde se vor disputa meciurile de fotbal în apropiere de Johannesburg, are o capacitate de 90.000 de persoane, însă numai 120 de locuri VIP.

Printre cei care au mai participat la ceremonia de deschidere se numără şi Nelson Mandela.

Alte două locuri au fost ocupate de Jacob Zuma şi Thabo Mbeki, fostul preşedinte al Africii de Sud. Cele trei neveste ale preşedintelui Zuma au participat, de asemenea, la ceremonie.

O delegaţie din Zimbabwe a fost şi ea invitată la eveniment, precum şi liderul libanez Muammar Gaddafi.

Pe lângă invitaţii Guvernului sud-african, au fost prezenţi şi reprezentanţi ai FIFA, preşedintele Mexicului şi vicepreşedintele american Joe Biden. Astfel, notează The Independent, organizarea locurilor VIP la ceremonia de deschidere a Cupei Mondiale poate însemna o testare a relaţiilor dintre Guvernul sud-african şi FIFA. Africa de Sud găzduieşte Cupa Mondială în perioada 11 iunie - 11 iulie.

Ceremonia de deschidere a Campionatului Mondial de fotbal a avut loc aseară, de la ora 21.00, ora României.

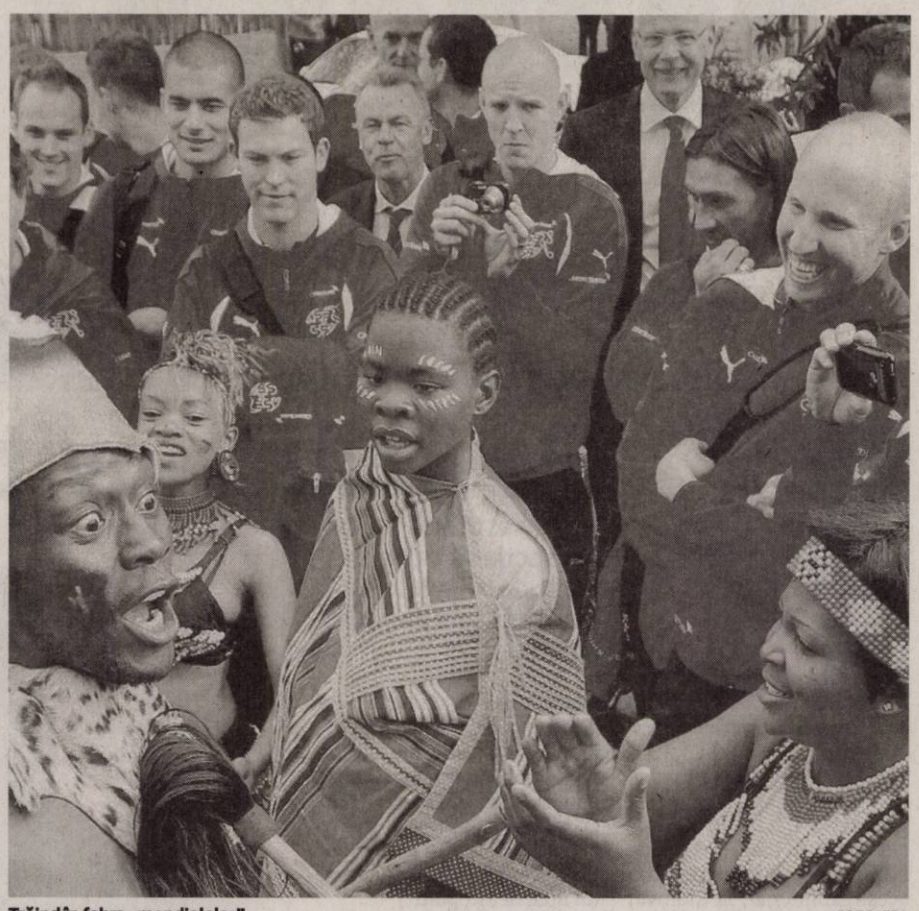

Trăind în febra „mondialelor" FOTO: EPA

IMNUL CM 2010

Shakira a dat tonul Cupei Mondiale de fotbal din Africa de Sud. Artista a cântat imnul competiţiei, „Waka Waka, e timpul Africii". Spectacolul a avut loc pe stadionul Orlando din oraşul Soweto. 40 de mii de oameni au plătit între 47 şi 145 de euro, pentru a asista la ceremonia de deschidere.

Reinaldo Rueda FOTO: EPA

Este cel mai iubit în Honduras

TEGUCIGALPA. Preşedintele statului Honduras, Porfirio Lobo Sosa, promite că va plăti din propriul buzunar salariul selecţionerului Rueda.

Naţionala statului Honduras a revenit la Cupa Mondială după o absenţă de 28 de ani, selecţionerul columbian Reinaldo Rueda fiind considerat erou naţional.

Dorit de mai multe echipe din America de Sud şi Centrală, oficialii din Honduras vor să-l convingă pe Rueda să continue şi după Mondial într-un mod cu totul inedit: preşedintele statului se angajează să-i plătească integral salariul!

Vieira nu va pleca de la City

MANCHESTER. Fotbalistul francez Patrick Vieira, achiziţionat de Manchester City de la Internazionale Milano la începutul acestui an, va rămâne la gruparea engleză şi în sezonul viitor.

Sosit la Manchester City în luna ianuarie, în dorinţa de a fi folosit mai mult, Vieira, care va împlini la 23 iunie 34 de ani, a jucat doar în 14 meciuri pentru echipa engleză.

Rapidul începe să se pună în mişcare

BUCUREŞTI. Preşedintele Consiliului de Administraţie al FC Rapid, Ion Taban, a declarat joi că, în cadrul conferinţei de presă de vineri, Dinu Gheorghe şi Marius Şumudică vor fi prezentaţi oficial în funcţiile de preşedinte, respectiv antrenor principal.

Taban nu a dorit totuşi să confirme dacă Dinu Gheorghe şi Marius Şumudică au semnat deja contractele cu FC Rapid. „Nu pot să spun dacă s-au semnat contractele. O să anunţăm mâine totul. Mâine e conferinţă de presă şi îi prezentăm pe domnii Dinu Gheorghe şi Marius Şumudică. Sper, sper să îi prezentăm oficial. Discutăm mâine detaliile", a afirmat Taban.

Oficialul rapidist a menţionat că aşteaptă în continuare decizia Tribunalului de Arbitraj Sportiv de la Lausanne în cazul depunctării dictate de Comisia de Disciplină a LPF în urma folosirii jucătorilor Dacian Varga şi Tiberiu Bălan în partida cu FC Timişoara din returul sezonului recent încheiat. „Nu am mai primit nicio hârtie de la TAS. Aşteptăm decizia până pe 15 iunie. Până atunci TAS trebuie să spună dacă rămâne sau nu decizia cu depunctarea", a precizat Taban.

Dacian Varga FOTO: EPA

Ganea nu acceptă să fie rezervă

BUCUREŞTI. Liviu Ganea a declarat că nu va accepta statutul de rezervă la Dinamo, după ce a revenit în Ştefan cel Mare la finalul împrumutului său la Astra Ploieşti. „Ori rămân şi joc, ori plec. Nu mai vreau să fiu a cincea rezervă!", a declarat fotbalistul în vârstă de 22 de ani. Liviu Ganea a avut un sezon trecut excelent la Astra Ploieşti, înscriind 11 goluri în Liga I.

Fraţii Karamian FOTO: FAN

Fraţii gemeni sunt doriţi de „Piţi"

BUCUREŞTI. Antrenorul Victor Piţurcă i-a sunat pe fraţii Karamian şi le-a spus să se prezinte, vineri, la vizita medicală a Stelei.

Arman şi Artiom Karamian au venit la Steaua în returul sezonului trecut. Atunci, cei doi au semnat contracte cu gruparea „roş-albastră" valabile până în vară, dar cu posibilitatea de a le prelungi.

REVANŞĂ

Mijlocaşul Unirii Urziceni, Sorin Paraschiv, a declarat, joi, după vizita medicală efectuată la Institutul Naţional de Medicină Sportivă, că se gândeşte la Supercupa României cu CFR Cluj ca la o revanşă pe care o are de luat faţă de campioană, deoarece nu a câştigat de multă vreme împotriva ei. FOTO: EPA

Examene pentru echipa României, pe semicerc

BUCUREŞTI. Naţionala de handbal masculin a României, plus alte 17 reprezentative europene, vor lupta în 12-13 şi 18-20 iunie, în meciurile de baraj pentru calificarea la Campionatul Mondial. Meciurile de baraj sunt programate după programul: Germania - Grecia, Slovacia - Ucraina, Serbia - Cehia, Norvegia - Lituania, Austria - Olanda, Slovenia - Ungaria, Portugalia - Spania, România - Rusia şi Danemarca - Elveţia. Naţionala ţării noastre va juca la Bucureşti manşa tur cu Rusia, în 13 iunie, de la ora 19.00, iar pe cea retur la Moscova (19 iunie, ora 16.00). Tragerea la sorţi a celor patru grupe preliminare de câte şase echipe, ale CM, va avea loc în 9 iulie, la Goteborg.

Turneul final al CM din Suedia va avea loc între 13 şi 30 ianuarie 2011.

Iordan Todorov, gata să îmbrace tricoul Stelei

BUCUREŞTI. Mijlocaşul bulgar Iordan Todorov a efectuat, în cursul dimineaţii de joi, vizita medicală la Institutul Naţional de Medicină Sportivă din Capitală (INMS), urmând să semneze un contract cu echipa Steaua Bucureşti. Iordan Todorov, în vârstă de 28 ani, a jucat în returul ediţiei trecute de campionat 13 meciuri la formaţia Lokomotiv Plovdiv, pentru care a reuşit să înscrie cinci goluri. Fotbalistul a mai evoluat în cariera sa la echipele Mariţa Plovdiv, Cernomoreţ Burgas şi ŢSKA Sofia.

Iordan Todorov a fost selecţionat de nouă ori în reprezentativa Bulgariei, pentru care a izbutit să marcheze de două ori.

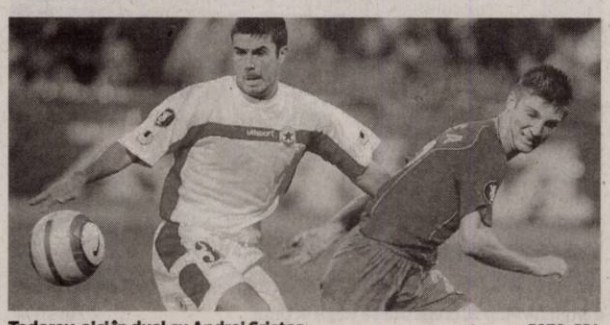

Todorov, aici în duel cu Andrei Cristea FOTO: EPA

Cinci englezi în arestul Poliţiei

BIRMINGHAM. Cinci microbişti „huligani", cu antecedente penale, au fost arestaţi în cadrul unor razii, în Marea Britanie, pentru depistarea persoanelor care au interdicţie de participare la meciurile de fotbal, însă nu şi-au predat paşaportul autorităţilor.

Bărbaţii, cu vârste între 20 şi 44 de ani, au fost depistaţi în Birmingham, Wolverhampton şi Wedsnbury, într-o primă fază a raziilor vizând fanii care nu şi-au predat paşapoartele.

25 de poliţişti au participat la operaţiunile de arestare.

Dave Mapp, de la Poliţia West Midlands-Unitatea pentru Interdicţii în Fotbal, a avertizat că vor avea loc arestări şi în zilele ce urmează, în condiţiile în care fanii englezi abia aşteaptă să participe la meciul dintre Marea Britanie şi SUA.

Caster Semenya are dreptul să alerge din nou

PRETORIA. Federaţia Internaţională de Atletism (IAAF) a ajuns la o concluzie în urma anchetei privind identitatea sexuală a sud-africanei Caster Semenya, astfel că sportiva va putea reveni în competiţiile feminine, a anunţat, în cursul zilei de joi, o televiziune din Africa de Sud.

Postul ETV a anunţat decizia Federaţiei Internaţionale de Atletism, citând surse apropiate de dosar.

Forul mondial a hotărât, în august 2009, chiar înaintea finalei probei de 800 metri din cadrul Campionatelor Mondiale desfăşurate la Berlin, dominată de atleta sud-africană, să numească un grup de experţi pentru a stabili identitatea sexuală a sportivei, suspectată că ar fi hermafrodită. Acest anunţ a scandalizat Africa de Sud şi situaţia a luat o turnură extrasportivă, având implicaţii politice şi rasiale.

Caster Semenya FOTO: EPA

Iniţial, Federaţia Internaţională de Atletism a anunţat că rezultatele testelor vor fi date publicităţii în luna noiembrie a anului trecut, însă prezentarea acestora a fost amânată pentru luna iunie a acestui an.

Webasto
Feel the drive

Compania doreste să-şi extindă echipa prin recrutarea de

OPERATORI ASAMBLARE

Candidatul ideal va trebui sa îndeplinească următoarele cerinţe:

- ☑ Studii medii
- ☑ Capacitatea de a lucra în cadrul unei echipe
- ☑ Disponibilitate pentru lucru în schimburi
- ☑ Disponibilitate pentru program prelungit
- ☑ Seriozitate şi responsabilitate

Webasto AG, cu sediul în München/Germania, a fost înfiinţată in 1901 ca o afacere de familie. Astăzi are 6.500 de angajaţi în 50 de locaţii la nivel mondial (companii comerciale şi fabrici de producţie). Cu o cifră de afaceri de cca 1,6 mld. EUR (2008), **Webasto** este unul din primii 100 de furnizori auto la nivel mondial.
Domeniile de bază ale companiei includ dezvoltarea şi producţia de sisteme de acoperiş, decapotare şi caroserie, precum şi sisteme de încalzire, climatizare şi ventilaţie pentru automobile, respectiv vehicule comerciale.

Webasto este de mai mulţi ani, numărul 1 mondial în producţia de trape auto şi încălzitoare staţionare.

Fiind o companie de familie, **Webasto** pune mare accent pe responsabilitatile sale locale. **Webasto Romania SRL** si-a început activitatea în iunie 2008, în cadrul Zonei Industriale Zimandu Nou, jud.Arad, şi doreşte sa ramâna în Romania pe termen lung, încurajând angajatii sa facă acelaşi lucru, atât prin salarii competitive cât si prin conditii de munca excelente: un pachet consistent de beneficii, bonusuri, precum si transport gratuit.

Daca doriti sa va alaturati echipei noastre, trimiteti un Curriculum Vitae prin fax la nr: **0257/203057**, prin e-mail la adresa: **recrutare@webasto.de** sau la sediul societatii noastre din Zimandu Nou, Zona Industriala FN, jud.Arad. Se vor contacta doar persoanele selectate în vederea sustinerii interviului.

(H-908223)

Best Mobila
cel mai bun cămin

-20% **Mari reduceri**
Oferte BEST
20% 50%
70%

Bucătăria LARA SOFT

dimensiunea: 260 cm
culoarea: klon soft/wenge
1199 lei ~~1499 lei~~

Dormitor VICTORIA (fără saltea) -46%

~~1669 lei~~ 899 lei
culoarea: arin

Cuier JASPIS -20%

~~429 lei~~ 343 lei

Canapea extensibilă cu ladă SIRIUS -30%

dimensiunea: 190/83/78 – 140/190 cm
culoarea: gri, caramiziu
~~1099 lei~~ 769 lei

Dormitor DENVER
Dulap + comodă + pat cu 2 noptiere (fără saltea) -42%

culoarea: wenge/artar
~~3468 lei~~ 1999 lei

dimensiunea: 90/48/35 cm
culoarea: arin

Arad, str. Poetului 1C
UTA, lângă Penny
Tel: 0357 445 907

www.bestmobila.ro

Orar: Luni-Vineri: 9-17:30
Sâmbătă: 9-13:00

Promoţia este valabilă din data de 01.06.2010 până la data de 30.06.2010 în limita stocului disponibil.

LONDON SHOP
MAGAZIN DE HAINE ENGLEZE – SECOND HAND

14 iunie (luni)
schimbare totală de marfă
mii de sortimente de vară

haine de marcă şi accesorii elegante, la modă pentru adulţi şi copii, încălţăminte

ZARA TOM TAILOR BOSS dorothy perkins mexx GEORGE MARKS & SPENCER LONSDALE TED BAKER ESPRIT Reebok adidas NIKE GAP DIESEL H&M next PUMA

B-dul Revoluţiei nr. 37.
lângă magazinul CORAURA din CENTRU

stil ▪ modă ▪ calitate

Top Security Arad P-ţa Sârbească 1
0257/281.410, 0770.730.044, 0752.441.419
angajează: **ingineri, tehnicieni, electronişti automatizări, electricieni activităţi sisteme alarmă.**
Experienţa constituie avantaj. Salarizare atractivă.
Organizăm şcolarizare agenţi pază 500 lei plata rate.
(H-114278)

S.C. SKY GROUP S.A. *angajează*
coordonator pentru Sânicolaul Mare, **agent curăţenie**
pentru un magazin articole sportive din Arad, 1 oră/zi, 5 zile pe săptămână. Salariu net 300 Ron/lună.
Relaţii la telefon 0730.330.380. (H-119981)

Sc Atlassib Srl *angajează*
şoferi microbus/autocar, categorille BCDE (toate),
minim 3 ani vechime ca şofer.
Domiciliul în Arad sau împrejurimi
Informaţii la telefon 0742105299 (H-116699)

Publicitate 0257-210.775

SC GEMAJE HAIR SRL – CURTICI
ANGAJEAZĂ URGENT PERSONAL

CERINŢE:
● MINIM 8 CLASE ● DE PREFERINŢĂ FEMEI

OFERIM:
● INSTRUIRE LA LOCUL DE MUNCĂ
● SALAR ATRACTIV ● TICHETE DE MASĂ
● TRANSPORT GRATUIT

Informaţii la tel: 0257-206 032 Fax:0257/206038
e-mail: ***gemaje@gmail.com***
sau Localitatea Curtici str I. Meţianu nr.1 (H-114582)

---

www.romjob.ro
PORTAL NATIONAL DE LOCURI DE MUNCĂ

Cele mai proaspete oferte de muncă
www.romjob.ro

S.C. AZOMA S.A.

Anunț LICHIDARE STOC:
- UTILAJE AGRICOLE;
- PIESE SCHIMB PENTRU UTILAJE AGRICOLE;
produse de IMAIA Arad.

Tel. 0257-288.732 Fax. 0257-288.731, e-mail:office@azoma.ro

(H-120041)

ARTEX SCM

ANGAJEAZĂ

confecţioneri îmbrăcăminte sau persoane cunoscătoare de meserie, pentru fabrica din Zona industrială Micălaca est f.n.(imediat după staţia PETROM) .

OFERIM: climat de lucru la standarde europene, salarii motivate în acord individual, tichete de masă, transport pe 2 linii de tranvai, premii, un singur schimb, asistenţă medicală.
Angajările se fac pe bază de probă de lucru.
DETALII: telefon : 0357-408275; 0357-408276. (H-116822)

Spitalul Sfântu Gheorghe Moneasa

Secţia recuperare balneofizioterapie
Vă oferim următoarele servicii
○ Masaj
○ Electroterapie
○ Gimnastică medicală

Informaţii şi programări la
Telefon 0257-313131; 0748194191

(H-111385)

gruppo olimpias spa
PENTRU SECŢIA DIN ARAD

ANGAJEAZĂ
- MUNCITORI NECALIFICAŢI în meseria de OPERATORI TRICOTAJE - din MUN. ARAD/PECICA/ZIMAND.

Se lucrează pe trei schimburi.
Se asigură transport gratuit din localitate la locul de muncă pentru toate trei schimburile.

Se oferă - salariu atractiv şi la termen - tichete de masă - plata orelor suplimentare - prime de prezenţă - prime şi bonusuri de producţie - transport gratuit

Relaţii la telefon ARAD 0257-216.836, fax: 0257-216.835, sau la adresa Anton Industries - Zona Industrială N-V Calea Aurel Vlaicu 291 (H-130698)

S.C. angajăm
confecţionere la maşina de cusut,
cu experienţă în domeniu.
Informaţii la telefon: 0257/348240

(H-116738)

S.C. ANGAJEAZĂ:
● ŞOFERI.CU EXP+A.D.R ● MECANIC
● VOPSITOR AUTO ● MUNCITOR
INFORMAŢII LA TEL 0744784492

(H-110964)

Pensiunea Restaurant Roberto
Organizăm ieftin în mod profesionist
● Nunţi ● Botezuri ● Aniversări
● Petreceri tip corporate ● Petreceri pentru copii
Încercăm să transformăm orice eveniment într-un spectacol fără a face compromisuri la calitate. Tel. 0722.348.103 (H-106037)

S.C. SIRE S.R.L.
angajează **operatori asamblare cablaje - femei.**
Condiţii minime: *absolvenţi a 10 clase, sau şcoală profesională tehnică. Experienţa constituie un avantaj.*
Telefon 0257/218748 sau la sediul societăţii, str. Zimandului F.N. (H-99524)

Liceul Particular nr.1 Arad
Admitere 2010

A. Înăţământ gimnazial – cursuri de zi
clasa a V-a
Se asigură program până la ora 1700

B. Învăţământ liceal
a) cursuri de zi clasa a IX-a - fără taxă de şcolarizare
b) cursuri Frecvenţă Redusă – cu taxă de şcolarizare

C. Şcoală Postliceală
D. Cursuri de calificare

Mai multe detalii pe ***www.aradon.ro***

INFORMAŢII: Arad, str. Feleacului nr.1 - tel: 0257 / 256394
0257 / 280373
(H-111360)

SYSTRONICS
A COMPANY OF CICOR TECHNOLOGIES

Zona Parc Industrial Nord-Vest FN, Arad, România
Societate comercială cu capital integral elveţian având activităţi de producţie electronică, test, cercetare pentru piaţa UE şi Elveţia

Angajează
Montatoare subansamble
Operatori linie SMD

Cerinţe:
- Studii medii
- Indemanare, rabdare, acuitate vizuala buna
- Experienta in domeniu constituie avantaj

Se ofera: salariu motivant, transport gratuit (din Arad si Sanmartin), tichete de masa din prima zi de angajare, bonusuri si prime periodice

Cererile de angajare se completeaza la sediul societatii sau va invitam sa trimiteti un CV la **nr fax 0257.216.733**

S.C. H.ESSERS S.R.L. Oradea

Angajează:

- Şoferi profesionişti posesori carnet conducere categoria C + E vechime minim 2 ani în trafic intern şi internaţional

Condiţii:
- atestat profesional
- certificat A.D.R
- card digital tahograf
- cunoştinţe medii lb. germană sau engleză sau franceză.

Selecţia se va desfăşura la sediul firmei din Oradea, şoseaua Borşului nr. 40 în data de 12 iunie 2010, între orele 10-12.

Informaţii: d-nul Monenci Florin, telefon 0722.578.972; e-mail: liviu.sonea@essers.com
(H-120024)

Publicitate 0257-210.775

GARSONIERE

• **Vând garsonieră** C.F. I,Z 6,Sc. E, parter.Informaţii telefon 0755.618.858, 0755.738.106. 120769

• **Vând garsonieră** confort 3, parter, Calea Romanilor, renovată complet, 10.500 negociabil, 0740.841.631. 130961

AP.1 CAMERĂ

• **Apartament 1** cameră (bloc de apartamente) Intim, et.IV, 13.900 Euro. 0744.849.390. 114190

• **Vând apartament** una cameră decomandat, gresie, faianţă, contorizat, Vlaicu, etaj 2/4, 19.000 Euro negociabil.Telefon 0357/401859, 0720.338.633. 130323

• **Vând apartament** 1 cameră, P- ţa Catedralei. Telefon 0747.222.013. 115013

• **Vând apartament** 1 cameră 40 mp, str. Bolintineanu, mobilat, utilat, preţ 26.500 Euro, persoană fizică, telefon 0745.900.60. Cumpăr apartament 2 camere, mobilat, utilat, zona Centrală, etaj 1- 3! 114390

• **Vând apartament** 1 cameră, Micălaca 700, clima, bun privatizare, contorizat, balcon mare închis, 45 mp, preţ 26.200, telefon 0751.813.280. 117414

• **Vând 2** apartamente pe Eminescu lângă Spitalul TBC 146 mp, 153 mp, gresiat, faianţate termotecă, gaz, renovate complet, ambele apartamente la 45.000 Euro, NU bucata!!! Tel. 0744.814.937. 120265

AP.1 CAMERĂ-JUDEŢ

• **Vând apartament** 1 cameră în Ineu.Telefon 0721.138.901. 119899

AP.2 CAMERE-ARAD

• **Vând aparatament** 2 camere, bloc etaj II, decomandate, Maiakovski, fără intermediari. Informaţii 0257/233.329. 105549

• **Vând apartament** amenajat, Arad, str. N.Bălcescu, parter, L112, 2 camere, grup sanitar, bucătărie, cămaraă, boxe, preţ 27.000 Euro, informaţii 0740.211.868, 0729.337.249. 99059

• **Vând apartament** deosebit situat în zona centrală 2 camere, baie, bucătărie, balcon, anexe, centrală proprie, aer condiţionat, etc. merită văzut, telefon 0742.110.270. 130329

• **Vând apartament** Intim, 2 camere, semidecomandat, parter, 28.000 Euro/negociabil, informaţii 0745.073.094, 0257/327.073, 0257/327.304. 114693

• **Vând apartament** 2 camere confort 1, balcon închis, decomandat, termopan, Romanilor, 0735.498.974. 66244

• **Vând apartament** 2 camere, bloc Libelula, super amenajat şi mobilat, 0744.555.076. 100471

• **Vând apartament** 2 camere Gara Aradul Nou, termopan, mobilat, 0744.555.076. 100492

• **Vând apartament** 2 camere în Alfa, preţ 34.000 Eur, bloc nou. Tel. 0727.836.953. 107253

• **Vând apartament** 2 camere în Grădişte, preţ 32.000 Eur negociabil. Telefon 0727.836.953. 107312

• **Vând apartament** 2 camere nou, 45.000 Eur. Telefon 0722.981.099. 114905

• **Vând apartament** 2 camere în rate, fără bancă. Telefon 0722.981.099. 115004

• **Vând apartament** 2 camere, aranjat, etaj IV, fără probleme acoperiş, în Arad Micălaca, str Miorita. Exclus intermediari. 36.500 Euro, negociabil. Informaţii 0744.479.714 sau 0743.018.883. 114462

• **Vând apartament** 2 camere zona Miron Costin.Telefon 0753.109.438. 116557

• **Vând apartament** 2 sau 3 camere, central, 68 mp, etaj 3, nefinisat, 49.000 Eur. Telefon 0745.346.967. 110959

• **Vând apartamente** cu două camere şi spaţiu comercial în bloc nou, pe Cocorilor, 0746.194.428, 0762.213.545. 972391

• **Vând urgent** apartament 2 camere, central, renovat, mobilat. Telefon 0729.703.609. 114739

AP.3 CAMERE-ARAD

• **Vând apartament** pe bulevard, 173 mp, renovat, mobilat, gaz, totul este pe telecomandă! 85.000 Euro, 0744.814.937. 120300

• **Vând apartament** ultracentral, 3 camere, etaj 2. Telefon 0747.222.013. 115008

• **Vând apartament** 3 camere, Grădişte, etaj 4/4, decomandat, 78 mp, contorizat apă şi încălzire, neamenajat. Telefon 0257/235298, 0742.378.390. 85797

• **Vând apartament** 3 camere zona Gării, 105 mp, 2 balcoane închise, centrală, clima, uşi+geamuri, termopan, 2 pe palier, bucătărie mobilată, totul amenajat modern, 56.500 Euro, 0722.577.061. 89386

• **Vând apartament** 3 camere zona Miorita, Bloc 110, 2 băi, balcon, geamuri termopan, gresie, faianţă, parchet stejar, zonă liniştită, etaj 1/4. Preţ 46.000 Eur. Telefon 0751.026.676, 0357/414972. 100031

• **Vând apartament** 3 camere, zona 300 lângă Maranata, complet mobilat şi utilat, inclusiv termotecă, ocupabil imediat, telefon 0720.444.020. 99224

• **Vând apartament** 3 camere zonă centrală. Telefon 0743.050.092. 111227

• **Vând apartament** 3 camere decomandat 110 mp, etaj 4/10 Podgoria, 40.000 Euro/negociabil. Informaţii 0753.815.178. 129573

AP.3 CAMERE-JUDEŢUL ARAD

• **Vând apartament** în Curtici 3 camere debara, garderobă, baie, bucătărie, total renovat, geamuri termopan, balcon. Telefon 0740.588.578 sau 0257/464430. 120776

AP.4 CAMERE-ARAD

• **Vând apartament** în Vlaicu cu 4 camere la Bl.Z4, 0770.247.379. 66252

• **Vând apartament** 4 camere, etaj-3/4,Peneş Curcanu.Telefon 0747.989.901, orele 8.00- 17.00. 72764

• **Vând apartament** 4 camere, etaj 3/6, lift, mobilat/nemobilat+garaj, gresie, faianţă, parchet, 2 balcoane închise, cu vedere spre Faleza Mureş, zona Micălaca, lângă Universitatea Aurel Vlaicu.Telefon 0723.640.590. 119979

• **Vând apartament** 4 camere zona Polivalentă, parter, decomandat, 2 băi, climă, renovat, mobilat, ultraamenajat. Informaţii 0740.080.878. 128383

APARTAMENT LA CASĂ

• **Vând apartament** în asociaţie 154 mp, 3 camere şi dependinţe, curte, grădină, pod, garaj, pivniţă, în carteriul vilelor şi teren pe Insula Mureş 280 mp, înscris în cartea funciară. Informaţii telefon 0357/429.421. 98946

• **Vând apartament** ultracentral în casă, 2 camere, bucătărie, baie, boxă, încălzire gaz, izolat exterior, cu îmbunătăţiri, S=52 mp. Informaţii telefon 0745.315.895. 116491

• **Vând apartament** ultracentral în casă, 1 cameră, bucătărie, baie, cămară, boxă, S=48 mp, fără îmbunătăţiri. Informaţii telefon 0745.315.895. 116493

CASE-ARAD

• **Vând casă** Aradul- Nou, 43.000 Euro, telefon 0740.767.856. 114661

• **Vând casă** Cartierul Funcţionarilor toate utilităţile curte grădină, acces auto, preţ 100.000 Euro, negociabil, telefon 0257/232-489, 0747.798.603. 88980

• **Vând casă** cu grădină în Grădişte,str. Orion nr. 30.Telefon 0740.512.942. 99961

• **Vând casă** cu teren 720mp, Poltura, str.Retezat 48, 0257/240746. 104544

• **Vând casă** nefinalizată la insula Mureş.Preţ la vedere, 0724.010.140. 111063

• **Vând casă** nouă în Grădişte suprafaţa 183 mp compusă din 3 dormitoare, 3 băi, living, bucătărie cu loc de luat masa, pivniţă, teren 200 mp. Telefon 0762.236.360. 116849

• **Vând casă** parter+mansardă, 1200 mp teren Micălaca. ☎ 0748.254.270. 114184

• **Vând casă** în Gai (sau schimb cu apartament 2 camere + diferenţă), compusă din 4 camere, baie, bucătărie, cămară, hol mare, 70.000 Eur negociabil. Telefon 0745.398.762 (după ora 15.00). 96578

• **Vând casă** în Gai 1500 mp, 4 camere, dresing, baie mare, bucătărie, 2 garaje, încălzire pe gaz, etc.Preţ 90.000Euro, 0730.002.008. 114467

• **Vând casă** în Grădişte, str. Egalităţii, nr. 5. Informaţii 0725.616.564. 71952

• **Vând casă** în Grădişte, str. Boemiei nr. 5, două camere, bucătărie, baie, 570 mp. Telefon 0732.034.447. 131709

• **Vând casă** în roşu parter+mansardă, Grădişte.Telefon 0754.940.166. 132006

• **Vând casă** str. Abrud Micălaca, preţ la vedere. Informaţii 0257/368.768, 0740.354.957. 128753

• **Vând casă** veche, ST= 576 mp, SC= 148 mp, Arad, str. Dorel Sibii 16 (fostă Grănicerilor) zona Intim, singur în curte, intrare auto, grădină, stradă liniştită, preţ informativ, 90.000 Eur. Tel. 0745.582.015. 106871

• **Vând casă** zona Uta- Poetului, 4 camere, coridor- bucătărie, baie, gaz, curte, zugrăvit recent, 43.000 Euro. Telefon 0752.425.210, 0357/881276. 114901

• **Vând casă** zona Uta, toate utilităţile. Preţ negociabil.Telefon 0722.542.176, 0744.227.354. 995796

• **Vând casă** zona Uta, toate utilităţile.Telefon 0722.542.176, 0744.227.354. 119898

• **Vând casă,** str. Măgurei nr. 5, 1.300 mp. Telefon 0770.179.035. 131629

• **Vând/Inchiriez casă** în Gai. Informaţii 0747.608.777. 120078

CASE-JUDEŢUL ARAD

• **Vând casă** Şofronea, suprafaţă 1.440 mp. Telefon 0257/416.266. 996025

• **Vând casă** Chişineu- Criş Argeş nr. 2, Informaţii 0724.521.575, 0726.455.653. 72847

• **Vând casă** cu grădină în Sânleani, poziţie bună. Telefon 0730.477.094. 95751

• **Vând casă** la roşu 200 mp, P+E, ST 600 mp, îngrădit, Sânpaul, 4 km de Arad, 31.000 Eur. Tel. 0722.518.213. 93663

• **Vând casă** localitatea Horia. Telefon 0744.706.183, ora 16- 20. 105789

• **Vând casă** mare din cărămidă în Vladimirescu, 220 mp, construcţie +1450 teren pentru 2 familii, preţ 140.000 Euro. informaţii 0723.249.767. 120660

• **Vând casă** în Aluniş. Telefon număr 0748.912.625. 122066

• **Vând casă** în comuna Şimand. Telefon 0746056353. 120889

• **Vând casă** în Dorgoş nr. 34. Telefon 0740.826.856. 131728

• **Vând casă** în Ghioroc pretabil şi spaţiu comercial. Telefon 0721.476.158. 117104

• **Vând casă** în Măderat.Telefon 0723.072.266. 120361

• **Vând casă** în Moroda sau schimb cu garsonieră. Telefon 0740.835.923. 123239

• **Vând casă** în Răpsig. telefon 0728.132.533. 117340

• **Vând casă** în Socodor la şoseaua principală cu suprafaţă totală de 2800 mp, telefon 0733.946.698. 993446

• **Vând casă** în Târnova, grădină mare. Telefon 0757.873.665. 131673

• **Vând casă** în Tauţ, nefinisată, 13.000 Euro, 0745.260.401. 117432

• **Vând casă** 2 camere, necesită reparaţii, cu 4300 mp, teren intravilan, la Căprioara, Săvârşin, 14.000 Euro, 0722.518.213. 93668

• **Vând casă** 2 corpuri +anexe+ teren arabil, sat Camna nr. 112, comuna Şilindia. Informaţii 0766.100.436. 95774

• **Vând urgent** casă nouă, ieftin, în Chişineu- Criş. Telefon 0745.144.123. 117632

• **Vând vilă** nouă lux, la cheie, complet amenajată, Vladimirescu 500 mp, 200 mp locuibili, 129.000 Eur, 0722.205.811. 97094

CASE-ALTE JUDEŢE

• **Vând casă** în Ungaria, grădină, gaz, termotecă, locuibilă, 0744.555.076. 100488

• **Vând urgent** în Bătania (Ungaria) zonă centrală, 2 case alăturate, confort sporit, 4 respectiv 2 camere, garaje şi anexe. Str. Hunyadi 43- 45 A. Telefon 0036.30.398.0999, 0036.30.265.6656. 4955

CASE DE VACANŢĂ-JUD ARAD

• **Vând căsuţă** ştrand: bucătărie, o cameră, 2 terase acoperite,poziţie bună, 108mp, merită văzut, 0722.624.710. 128809

• **Vând căsuţă** pe ştrand, zonă centrală, teren mare, proprietate, 0722.440.000. 120816

• **Vând cabană,în** roşu la Insula Mureş.Preţ negociabil 17.500Euro.Informaţii telefon 0744.645.465. 120720

CASE DE VACANŢĂ-ALTE JUDEŢE

• **Case şi** terenuri intravilan BATTONYA, DOMBEGHYHAZA, ieftin, utilităţi, PersoanăFizică, 0722- 257409. 99064

VILE-ARAD

• **Vând Senzaţional,** Pârneava, vilă nouă, 200mp, 300 teren, mult sub preţul investiţiei, 0721.915.773, 0746.186.060. 117372

• **Vând vilă** în Gai, str. Dunării 67, 300mp.Preţ foarte bun.Informaţii telefon 0752.200.293. 95755

SPAŢII COM-ARAD

• **Spaţiu comercial** CONFECŢII, 66 mp, trifazic, vitrină- mare, PersoanăFizică, 0722- 257409, 0770- 231353. 99053

• **Vând spaţiu** comercial, B- dul Revoluţiei, 219 mp, 0747.222.013. 115022

• **Vând/Inchiriez fabrică** prelucrat lemn superdotată cu/fără utilaje, suprafaţă construită cca 5000mp,curte betonată+pământ cca 25.000mp în loc. Beliu.Informaţii telefon 0257/322266, 0749.270.053. 119825

• **Vând/Inchiriez depozit** 750 mp şi teren 3.600 mp zona Sere,0722.777.407. 115454

• **Vand Spatiu** Comercial,central,0744568885 98595

TERENURI LOCAL

• **P.F. Vând** locuri de casă 400- 500 mp+o parcelă de 5000 mp, toate utilităţile, acte în regulă, în Arad.Informaţii telefon 0745.350.576. 116674

• **Vând loc** casă în Grădişte, între case 466 mp, 33.000 Euro, 0745.615.820. 114679

• **Vând loc** de casă (581 mp) cu fundaţie casă şi gard turnate în Vladimirescu (Via Carmina). Ofer proiect gratis, negociabil. Telefon 0732.313.557. 99017

• **Vând loc** de casă, Grădişte str. Castor), ST= 800 mp, FS= 15.5 ml, preţ 19.000 Eur. Telefon 0753.815.178. 114875

• **Vând parcelă** 2500 mp la centură, PUZ aprobat pentru construcţii comerciale şi servicii. 0722.521.300. 50866

• **Vând parcelă** 8000- 15000 mp, la centură-Micălaca, PUZ aprobat pentru construcţii comerciale, servicii, industriale. Telefon 0722.521.300. 50866

• **Vând teren** intravilan la Livada, 576mp, utilităţi, zonă frumoasă,negociabil, 0722.162.120. 110965

• **Vând teren** loc de casă Grădişte, Castor, toate utilităţile, S.T.- 800 mp, FS- 15.5 ml, 19.000 Euro. ☎0753.815.178. 129843

• **Vând teren** 11.000 mp la ieşirea din Gai, la şosea, 0758.289.444. 116781

• **Vând teren** 1200 mp, în Aradul- Nou, proprietate. Informaţii 0746.327.677. 120310

• **Vând teren** 3.500mp, Ştefan Teneţchi nr.28, 0723.870.005. 58099

• **Vând teren** 500 mp str. Nicolea Dărăban nr. 8 (Aradul Nou). Tel. 0744.764.570. 122064

• **Vând 3.8** ha teren pentru construcţie hale, depozite, cu PUZ aprobat, front 75 M la centură. Telefon 0722.521.300. 50866

• **Vând 5ha** teren cu PUZ pentru construcţii comerciale, servicii, industriale, front 82M la centură. Telefon 0722.521.300. 50866

TERENURI JUDEŢ

• **Teren pentru** construcţii de vânzare în Iratoş. Telefon 0740.740.891. 117407

• **Vând loc** de casă comuna Macea 800 mp, zonă centrală. Informaţii telefon 0758.325.343. 132207

• **Vând loc** intravilan în comuna Şiria, 2200 mp, toate facilităţile, preţ avantajos. Telefon 0742.322.066. 96035

• **Vând tere** 500 mp extravilan situat în Selgros şi blocurile Tehno- Domus. Informaţii 0727- 806- 337. 130305

• **Vând teren** casă Călugăreni 615 mp, toate utilităţile. Telefon 0722.226.403. 121767

• **Vând teren** intravilan, la Sânpaul, îngrădit, apă, curent, canalizare, 4800 Eur. Telefon 0722.518.213. 94089

• **Vând teren** intravilan localitatea Frumuşeni (10 km de Arad), 720 mp, pe colţ, utilităţi apă, curent. Preţ 6.900 Eur negociabil. Telefon 0742.633.426. 110830

• **Vând teren** intravilan 670 mp, în cartierul Ariola între Arad şi Vladimirescu, poziţie centrală pe colţ, utilităţi, achitate integral. Preţ negociabil, telefon 0723.580.007. 117052

• **Vând teren** lângă Parcu Botanic Vladimirescu 22500 mp. Telefon 0722.226.403. 121686

• **Vând teren** pentru construcţii 1013 mp în localitatea Curtici, str. Privighetorii (ofer bonus proiect casă, gard, garaj). Telefon 0730.004.876. 122076

• **Vând teren** în Zimand Cuz, 800 mp, 12.000 Eur. Telefon 0742.325.067. 130851

• **Vând teren** 1000 mp, intravilan situat în continuarea străzii Fraţiei. Tel. 0727.806.337. 130211

• **Vând trei** locuri casă a câte 800 mp, utilităţi, întabulate, în Măndruloc, 0745.303.200. 100511

• **Vând 2800** mp teren intravilan, Căprioara, 4 km de Săvârşin, 4800 Eur. Telefon 0722.518.213. 94084

• **Vând 4ha** teren arabil Curtici la C.A.I. telefon 0257/464.624. 117384

• **Vând 5000** mp lângă case în Zimand Cuz, întabulat, arabil, 2.5 Euro/mp, 0740.053.702. 117422

TERENURI ALTE JUDEŢE

• **Vând teren** intravilan în Bătania, 1700mp,FS- 14 metri, utilităţi. Preţ 5.700Euro (Variante), 0740.032.812. 37118

IMOBILE CHIRII

• **Închiriez apartament** la cheie în Fântânele pentru echipe lucru cu toate utilităţile. Informaţii 0723.283.348. 120537

• **Închiriez apartament** 2 camere Micălaca, mobilat, telefon 0740.150.501. 88499

• **Închiriez apartament** 4 camere, renovat, mobilat, dotări, garaj, 0721.815.495, 0257/381546. 99086

• **Închiriez apartament** 2 camere, zona Băncilor, mobilat.Preţ negociabil, 0744.787.037. 111356

• **Închiriez apartament** Lux la Billa, mobilat, utilat+ clima, 250 Euro, 0745.615.820. 114670

• **Închiriez apartament** ultracentral amenajat şi utilat modern cu ziua sau perioade lungi, 300 Eur/lună, 0744.196.896 96896

• **Închiriez apartament** 2 camere complet utilat, Micălaca zona 300, lângă Facultate. Informaţii 0745.604.162. 116955

• **Închiriez apartament** cu o cameră, etaj 1, cu toate utilităţile. Telefon 0748.214.780. 117263

• **Închiriez apartament** zona Micălaca, lângă Facultate, 2 camere decomandate, mobilat, etaj 1. Preţ convenabil+garanţie, disponibil 1 iulie. Telefon 0744.488.099, 0257/216090, după ora 17. 117378

• **Închiriez apartament** în regim hotelier complet utilat, zonă centrală, parcare proprie auto. Preţ negociabil. Informaţii telefon 0747.765.377. 117500

• **Închiriez apartament** cu 3 camere, confort 1,zona Fortuna.Informaţii telefon 0745.800.656. 119295

• **Închiriez apartament** 2 camere Uta Ared complet mobilat şi utilat, loc parcare. Preţ convenabil. Telefon 0722.337.939. 120283

• **Închiriez apartament** la casă Pîrneava, 0748.461.333. 127936

• **Închiriez apartament** 2 camere, dependinţe, zona Vlaicu, Fortuna, telefon 0747.809.848. 130760

• **Închiriez avantajos** apartament 2 camere, Alfa. Telefon 0726.160.529. 123402

• **Închiriez casă** în Arad str. Poetului nr. 22B. Telefon 0743.231.422. 120752

• **Închiriez casă,** persoană fizică, zona Grădişte toate utilităţile, mobilată complet, maşini spălat şi uscat rufe, sistem automat poartă + garaj. Preţ foarte bun.Informaţii: 0745.529.503. 114862

• **Închiriez garsonieră** mobilată, maşină spălat, frigider, confort 1, Micălaca. Informaţii: 0744.126.860, 0257/259938. 114872

• **Închiriez garsonieră** 1 mobilată, utilată, Micălaca, Profi, 0747.510.498. 117374

• **Închiriez garsonieră** mobilată în Micălaca. Telefon 0257/235214. 120482

• **Închiriez garsonieră** str. Bujteni, 0743.705.491, 0741.988.749. 120715

• **Închiriez garsonieră** mobilată, confort 1, informaţii 0770.288.139. 130738

• **Închiriez garsonieră** zona centrală, str. Lacului, toate facilităţile. Telefon 0744.244.575. 130863

• **Închiriez garsonieră** confort 3, lângă P- ţa Fortuna, mobilată, contorizată, internet- 100 Eur/lună+ 100 Eur garanţie. Relaţii la telefon 0770.367.460. 133406

• **Închiriez sau** vând apartament 2 camere Vlaicu, mobilat, telefon 0723.447.510, 0728.364.164. 55943

• **Închiriez 1** cameră decomandată, zona A.Vlaicu.Telefon 0257/467470. 119895

• **Închiriez 2** camere Miorita, 0257/229.356, fără intermediari. 0752.806.028. 121145

• **Dau în** chirie apartament 3 camere zona 100 Micălaca, amenajat, mobilat, utilat, modern, pe termen lung, 250 Eur pe lună. Telefon 0744.758.075. 119156

• **Dau în** chirie garsonieră mobilată modern, în zona UTA. Telefon ☎0745.631.698. 114880

• **Dau în** chirie garsonieră confort 1 mobilată, satelit, etaj 1, Poetului, 0745.910.828 120244

• **Ofer spre** închiriat garsonieră confort I, L. Rebreanu P4 cu tot necesaru mobilat. Telefon 0357/805369. 114863

DECESE

Cu adâncă durere în suflet ne luăm rămas-bun de la cea care a fost mamă, bunică şi mătuşă

GEHL PĂCURARIU DOINA.

Înmormântarea va avea loc astăzi, 11 iunie 2010, ora 13.00, de la Capela Damian, Cimitirul Eteritatea.

Familiile îndoliate Kelemen şi Gehl

Înmărmuriţi de durere anunţăm încetarea din viaţă a scumpei noastre mamă, bunică şi străbunică,

KECSKES VICTORIA,

după o lungă şi grea suferinţă. Înmormântarea va avea loc la Cimitirul Gai, Astăzi, 11 Iunie 2010, ora 12.00.

Familia îndurerată

O inimă a încetat să mai bată, un suflet nobil s-a ridicat la cer şi pleacă departe de noi, dar mai aproape de Dumnezeu. O lacrimă, o floare pentru fiinţa dragă care s-a stins din viaţă după o scurtă şi grea suferinţă a celui care a fost soţ, tată, socru şi bunic

la vârsta de 68 ani

IUHAS SEVER-MIHAI (DORU).

Înmormântarea va avea loc sâmbătă 12 iunie 2010, ora 13,00, de la Capela Cimitirului Pomenirea.

Familia îndoliată

Cu adâncă durere în suflet, anunţăm trecerea în nefiinţă a scumpei noastre mame, soacre, bunici şi străbunici

LUCEA ELENA.

Înmormântarea va avea loc astăzi, 11 iunie 2010, ora 16.00, în Sânicolaul Mic.

Fam. îndoliate Lucea, Todor şi Veszi

Cu durere în suflet anunţ decesul soţului meu

CILAN IOAN

în vârstă de 60 de ani.

Înmormântarea va avea loc astăzi, 11 iunie 2010, în localitatea Mâsca nr. 192.

Soţia îndoliată Leana

CONDOLEANŢE

Colectivul Bancpost Arad este alături de d-na Hălmăgean Elena în greaua încercare pricinuită de decesul soţului drag şi transmite sincere condoleanţe. Dumnezeu să-l ierte!

✝ Mihniţi, ne luăm rămas-bun de la fratele şi cumnatul drag

CILAN IOAN.

Rugăm pe Bunul Dumnezeu să-l ierte şi să-l odihnească în pace!

Fratele Cilan Teodor cu soţia

✝ Cu durere în suflet ne despărţim de unchiul nostru

CILAN IOAN.

Dumnezeu să-i dea odihnă veşnică!

Nepoţii Cilan Ovidiu, Mariana, Cilan Dan, Maricica, Raul şi Flavius

---

Verişoarele primare Elena Balint şi familia din Timişoara şi Maria Schroder şi familia din Ulm-Germania sunt alături de Viorica şi Bogdan Duma, în aceste momente grele cauzate de decesul lui

IOVU DUMA,

soţ şi tată, om de o înaltă ţinută morală, prieten şi verişor deosebit. Sincere condoleanţe şi Dumnezeu să-l ierte şi să-l odihnească în pace!

Verişorii Adrian şi Sisi Balint, Karina şi Lukas Schroder din Germania, Florin Balint din Viena cu toţii sunt alături de verişorul Bogdan Duma şi mătuşa Viorica, în aceste momente grele cauzate de decesul lui

IOVU.

Sincere condoleanţe!

Cu multă durere în suflet, aducem un ultim omagiu iubitului soţ şi tată

DUMA IOVU.

Odihneşte-te în pace!

Duma Viorica şi Duma Bogdan

Sincere condoleanţe familiei dr. Duma Nicoale Mihaiu la dureroasa despărţire de tatăl său

DUMA NICOLAE.

Dumnezeu să-l odihnească în pace!

Familia Miculiţă Gheorghe Arad

Suntem alături de colega noastră Viorica Duma la despărţirea prematură de soţul drag. Sincere condoleanţe!

Sindicatul Finanţe Arad

Membrii Asociaţiei Fraternitatea din Arad sunt alături de colegul lor, Nicu Duma, în greaua suferinţă pricinuită de decesul tatălui său. Sincere condoleanţe!

Anunţurile de deces se publică GRATUIT!

Sincere condoleanţe şi întreaga noastră compasiune colegei Duma Cristina în aceste momente de grea încercare când se desparte de mama sa dragă

ELENA ROŞCA.

Dumnezeu s-o odihnească în pace!

Colectivul Bibliotecii Judeţene Arad

Ne luăm rămas bun de la verişorul şi unchiul nostru

IUHAS SEVER-MIHAI (DORU)

care a plecat dintre noi mult prea devreme. Dumnezeu să îl ierte! Transmitem familiei condoleanţe!

Familiile Văleanu Vadim şi Văleanu Sorin

Mulţumim celor care au fost alături de noi cu flori, cuvinte de mângâiere şi au condus-o pe ultimul drum pe draga noastră

înv. AMALIA ŞERBAN.

Fam. Şerban şi Ambruş

COMEMORĂRI

Amintim că în 5 iunie s-a împlinit un an de la plecarea fulgerătoare dintre noi a celui care a fost soţ, tată şi socru

FILIP DUMITRU.

La numai 72 ani ne-ai părăsit dar vei fi mereu în sufletele noastre.

Soţia Maria, fiul Dan şi nora Ane

Purtăm în suflet aceeaşi durere şi tristeţe la împlinirea unui an de când a plecat dintre noi soţul şi tatăl

GĂLŞAN PETRU.

Nu te vom uita niciodată!

Jeni, Cristi, Hajui, Constanţa

Publicitate: 0257/210.775
0257/280.904

SERVICII FUNERARE

IN MEMORIAM
NON STOP!
KUKI - servicii funerare complete
Oferă toată gama de sicrie, accesorii şi servicii funerare la preţuri avantajoase.
- cameră toaletat
- cameră frigorifică
- capac frigorific
Transport Intern şi Internaţional
Contact: Arad, str. Mihai Eminescu, nr. 4 (în curte)
Tel: 0257/211.929, mob: 0723343964
www.inmemoriamkuki.com
(H-698814)

Preluarea anunţurilor pentru următoarea zi se face până la ora 15.00 la ambele sedii, cu excepţia anunţurilor de deces, care se primesc până la ora 18 .00, la sediul din Bd. Revoluţiei 81 .

RO STYL COMPANY
SERVICII FUNERARE
Arad, Str. Eminescu nr. 22
(lângă Poştă)
tel. 21.44.22,
mob. 0728.690.121
TOTUL ESTE NEGOCIABIL
Gratuit:
- capac frigorific (1 zi)
- transport sicriu gol în Arad
- cruce de lemn
PLATA DUPĂ ÎNMORMÂNTARE
TRANSPORT INTERN ŞI EXTERN

• **Ofer spre** închiriere garsonieră confort 1. Telefon 0741.026.654 116495

• **Ofer spre** închiriere garsonieră frumos amenajată confort III zona U.T.A. 0723.382.064. 117156

• **Primesc în** gazdă la bloc, 50 Euro/lună fără alte cheltuieli. 0257/210613. 130863

• **Primesc în** gazdă, vilă, Aradul- Nou, tot confortul, 250 Ron, fără alte cheltuieli. Informaţii 0257/287.996. 114634

• **Închiriez** ieftin apartament ultracentral, renovat 70 mp, ideal birouri, 0757.720.775. 98387

SPAŢII COM-ARAD

• **Închiriez hală** în Fântânele posibiliate apă, gaz, curent. Informaţii 0723.283.348 120502

• **Închiriez o** gheretă şi mese în P- ţa Privată Fortuna. Informaţii telefon 0756.056.803. 114401

• **Închiriez spaţiu** comercial Bd- ul Revoluţiei 4 (90 mp) şi P- ţa Gării 1 (125 mp). 0727.798.269. 75694

• **Închiriez spaţiu** comercial 55 mp în Grădişte pe principală, str. Petru Rareş 55 Arad, cu toate utilităţile. Informaţii telefon 0744.556.739. 106009

• **Închiriez spaţiu** comercial, 150 mp în zona UTA. Telefon 0744.767.777. 117441

• **Închiriez ultracentral** cabinete medicale, birouri, săli clasă, sală sport. 0724.442.686, 0755.048.519. 86009

• **Închiriez/Vând hale** în Parcul Industrial Uta.Telefon 0721.288.570. 105939

• **De închiriat** spaţiu comercial în Vlaicu 120 mp, 850 Eur, 0744.121.964. 75177

• **Frizerie închiriază** spaţiu cosmetică, manichiură- pedichiură, masaj. Telefon 0742.065.404. 93996

• **Frizerie supercentrală,** modernă, închiriază scaun frizerie, 300 lei, 0724.442.686, 0755.048.519. 110829

SCHIMB LOCUINŢE-ARAD

• **Schimb apartament** 1 cameră, termopan, cu 2 camere. Telefon 0357/422011. 90415

• **Schimb casă** în Aradu Nou cu apartament 2 sau 3 camere+ diferenţa la înţelegere. Telefon 0741.498.303. 119157

GARSONIERE-ARAD

• **Cumpăr garsonieră** confort I, etaj I- II- III, zona Uta- Vlaicu. Ofer 16.000 Euro.Telefon 0754.325.582. 119897

OFERTE LOCURI DE MUNCĂ

• **Angajăm şoferi** taxi, tinichigiu auto, vopsitori auto. Informaţii 0257/275.650, 0257/227.056. 116879

• **Angajăm bucătar,** ajutor bucătar şi vânzătoare, local centru. Telefon 0721.704.558. 132220

• **Angajăm confecţionere** (maşiniste) cu experienţă, condiţii avantajoase. Informaţii telefon 0257/256044. 130431

• **Angajăm electrician** întreţinere calificat. CV la numerele de fax 0257/201897,0257/201898. 130720

• **Angajăm inginer** horticol cu experienţă, economist cu experienţă vorbitor limba engleză. CV- uri e- mail: mihaela.buzatu@eutopiamall.com 130319

• **Angajăm responsabil** calitate producţie plăci electronice. Cerinţe liceul, specializarea electronică, limba engleză, italiană. Inf. suplimentare 0741.393.849, CV la adresa cosmin.pitirescu@techtron.ro 130314

• **Angajăm tâmplari,** montatori cu experienţă în PVC şi aluminiu Sântana. Telefon 0742.536.997. 117812

• **Angajăm tehnician** constructor cu permis cat.B. Telefon- fax 0257/254406. Telefon 0743.049.256. 128252

• **Angajează muncitori** necalificaţi în hidroizolaţii. Telefon 0257/256119, 0723.273.746. 130350

• **Angajez femeie** harnică şi serioasă pentru servicii hoteliere. Telefon ☎0724.708.982. 123866

• **Angajez ferar,** dulgher şi necalificaţi! Informaţii 0729.437.592. 116565

• **Angajez instalator** calificat. Rog seriozitate. Telefon 0744.471.933. 120777

• **Angajez operator** date, cunoştinţe contabilitate primară şi secretariat. Telefon 0729.039.035. 130770

• **Angajez serigraf** cu experienţă. Ofer salar atractiv, decontare transport, bonuri. Informaţii ☎0257/287.240, 0257/287.570, 0724.554.380. 121823

• **Angajez spălător** auto doar cu experienţă.Salar atractiv, 0741.543.338, 0745.574.532. 132066

• **Angajez vânzător** magazin sătesc. Asigur locuinţă gratuită permanentă. 0753.054.666, 0748.461.745. 130783

• **Contract Germania,Italia** Ospatari Cameriste, Bucatari, ingrijit batrani, 0257272325 orele11- 17 132073

• **Firmă de** pază angajează agenţi de pază, tineri, sportivi, 0760.256.116. 120051

• **Restaurant specific** italian angajează ospătare cu experienţă. Informaţii 0767.754.803. 129249

• **Societate comercială** angajează 2 tâmplari pentru producţie de mobilier din lemn masic capabili să lucreze după model. Informaţii la telefon 0724.276.130 între orele 8,00- 14,00. 115001

• **Societate comercială** angajează reprezentanţi marketing şi dezvoltare. Telefon: 0257/216951; 0357/405347; 0728/044017, activclub_arad@yahoo.com 116895

• **Societate prelucrarea** lemnului angajează urgent muncitoare necalificate. Informaţii 0257/259.805. 116891

CERERI LOCURI DE MUNCĂ

• **Şofer gradele** B,C,E,D caut loc de muncă 4 ore. Telefon 0742.462.863. 117623

PRESTĂRI SERVICII

• **În perioada** 16- 28 August organizăm pelerinaj în ţările Scandinave. Informaţii 0257/272880, 0741.264.142. 111111

• **A Acord** garanţie 1 an reparaţii maşini spălat 0744241398, 0357/401569,0257/259146. 110922

• **A.A. Garanţie** 12 luni repar maşini spălat automate, frigidere, domiciliul clientului, 0745.395.282, 0257/274600. 114430

• **PF autorizată** executăm lucrări foraj fântâni. Telefon ☎0745.383.703, 0724.012.908. 118036

• **S.C. executăm** lucrări de hidroizolaţii cu membrană bituminoasă, 0722.672.744, 0746.294.594. 132667

CONSTRUCŢII

• **A- Acasă aduc** balast, nisip, piatră, pământ gazon, duc molozul, 2- 40 tone, preţ mic, factură, judeţ, 0745.036.969, 0722.389.480. 120662

• **ABC acasă** balast, nisip, pământ, ridic molozul, execut demolări. 0745.003.019. 114177

• **ABC acasă** balast, nisip, pământ, ridic molozul, execut demolări. 0757533505 114177

• **ABC nisip,** balast, execut demolări, curăţenie, pivniţe, poduri, ridic moloz. 0749.974.182. 114177

• **ABC nisip,** balast, execut demolări, curăţenie, pivniţe, poduri, ridic moloz. 0740.888.703. 114177

• **Vând balast** nisip pietriş din balastieră, Zăbrani. 0731.339.917. 120472

• **Vând nisip** balast, execut demolări, curăţenie, pivniţe, poduri, ridic moloz. 0721.707.890. 114177

• **Vând plasă** gard zincată de la 5 lei/mp, cuie 4,2 lei/kg, Rabitz 0.8 mm 4.5 lei/kg, Sârmă neagră şi zincată, etc. Str. Vrabiei 4. Tel. 0257/289.997, 0744.289.997, www.garduri.ro. 490820

AUTO ROMÂNEŞTI

• **Vând Dacia** 1310, an fabricaţie 1996, 600 Eur. Telefon 0730.917.504 sau 0257/380364. 116890

• **Vând Logan** Autoutilitară, an fabricaţie 2008, km 4.900. Telefon 0723.267.867. 116490

AUTO STRĂINE

• **Vând Alfa** Romeo 147 an 2004, 1.6, 59.000 km, albastru metalizat. 5500 Euro, 0723.367.597. 117388

• **Vând autoturism** Toyota Avensis Executiv, an de fabricaţie 2008, capacitate cilindrică 2000 cmc, benzină, 34.500 km la bord, full option, preţ negociabil. Informaţii la telefon 0722.245.496. 90646

• **Vând Ford** Fiesta Ghia, 1,8 TDI, 2001. Telefon 0728.132.533. 117225

• **Vând Matiz** an 1999, alb, 1000Euro, Dacia 1310.Telefon 0754.940.166. 132043

• **Vând Opel** Astra 1993, benzină 1,4, stare foarte bună, 1400 Eur. Telefon 0723.572.844. 114994

• **Vând Opel** Vectra an 1992, înmatriculat, 1100 Euro, negociabil. Informaţii 0723.466.537. 121168

• **Vând Peugeot** 309 Top, an 1988, motor 1,6 benzină, consum 6 l%, înmatriculat, genţi aliaj+ genţi tablă cu anvelope de iarnă, gri metalizat. Preţ 1.150 Euro. Telefon 0740.155.462. 116537

• **Vând Renault** Clio simbol an 2008, 12.000 km, telefon 0751.255.444. 120359

• **Vând VW** Golf 3, înmatriculată, bleumarin, an 1994,2+1 uşi, motor 1896cm3, diesel,consum mediu de 5,5 %,cutie manuală 5+1,servo, stare bună, mp3 player,închidere centralizată cu telecomandă, VT 2011,2.500EURO, negociabil.Telefon 0723.435.681. 95812

• **Vând/schimb Opel** Astra Classic combi, 1.6 benzină, imecabil, an 2002, 113.000 km, 4200 Euro, telefon 0753.815.178. 130127

ELECTRONIC PLUS

• **Vând congelator** cu 5 sertare- preţ convenabil. informaţii 0257/234.074. 120258

• **VÂND lăzi, congelatoare, combine, maşini spălat 350- 550 lei, vitrine frigorifice, anvelope. www.madona.ro Rate angajaţilor, pensionarilor vârstă- boală, ☎0769.005.400.** 8694

MOBIDOM

• **Mobilă şi** geamuri termopan second Germania. Preţ negociabil, transport gratuit, Lipova. Telefon 0727.811.500 Calitate nemţească! 105635

• **Vând mobilă** cameră, modestă, stare bună. Preţ 350 lei. Telefon 0758.289.444 117361

PIERDERI

• **Găsit cine** câine ciobănesc german zona Micălaca, telefon 0723.279.348. 130746

• **Pierdut câine** negru Caniche cu zgardă roşie la gât, în zona Micălaca, str. Stânjenel. Rog găsitorul să sune la 0257/257020, 0744.688.440.Ofer recompensă! 119487

• **Pierdut Certificat** constatator nr.33452/23.08.2007 pe S.C. Denis Aergen 2002 S.R.L. îl declar nul. 131948

LOCURI DE VECI

• **Vând capelă** mare, 28 mp, cu cupolă, la cimitirul Pomenirea la intrare, din cărămidă, în stare foarte bună, construcţia este nefolosită şi are 6 locuri de veci. Telefon 0723.844.143. 120878

• **Vând două** locuri la Pomenirea centrale, preţ negociabil. Tel. 0758.433.964. 114724

• **Vând 2** locuri de veci, cimitir Eternitatea. Telefon 0770.311.812. 117438

ANIMALE-PĂSĂRI DOMESTICE

• **PUI DE** ŞIRIA. Vindem zilinic PUI VII de carne de circa 400 gr, 600 gr şi PUI RASĂ MIXTĂ. Orar 8- 17, ☎ 0757.577.813. 114792

• **Vând caţei** ciobănesc Românesc de Bucovina 3 luni. Telefon 0743.680.000. 66573

• **Vând iepuri** rasă nouă, Zeelandă, informaţii 0740.069.439. 117369

• **Vând porc** de 150 kg, de carne, şi purcei de 9 săptămâni rasă de carne. Telefon 0257/216436, 0740.172.658. 106812

• **Vând pui** de carne diferite mărimi, 0748.322.489, 0357/442670. 15270

• **Vând pui** de carne, ouă şi rasă mixtă, diferite mărimi. Telefon 0744.349.460. 115042

• **Vând purcei** rasă carne. Informaţii 0723.419.271. 130828

• **Vând vacă** Bălţată românească cu lapte Sântana. Telefon 0726.672.395. 117893

• **Vând 8** vaci de lapte. Informaţii telefon 0721.788.709. 130711

• **Vând 80** oi ţurcane, localitatea Macea. Telefon 0758.569.272, 0751.110.385. 122073

MAŞINI,UTILAJE,INSTALAŢII

• **Vând Automacara** Hydrom- 16 tone în perfectă stare de funcţionare. Telefon 0744.523.701, 0753.053.004. 117466

• **Vând combină** Class Consul cu masă de trei metri în stare bună de funcţionare,sau schimb cu auto, 0744.691.695. 130322

• **Vând tractor** Ford 45 CP în stare de funcţionare, plug, cositoare, tocătoare tulei, prăşitoare, disc, remorcă monoax, căruţă cu protap, comuna Săvârşin, sat Căprioara, 7.500 Eur negociabil. Informaţii telefon 0727.973.435. 116801

• **Vindem combine** case internaţional de la 1320 la 2188 şi tractor magnum cu service şi garanţie. Informaţii 0741.082.278. 117440

ÎMPRUMUTURI FINANCIARE

• **Oferim împrumuturi** în Euro! 2- 5 %/12 luni. Telefon 0734.685.835, 0740.326.019, 0762.051.147 95794

• **Oferim împrumuturi** 1.000- 100.000 Euro! 1- 12 luni! Întreaga plată la final. 0726.842.692, 0743.787.609, 0763.845.555. Posibilităţi prelungire contract împrumut 0% dobândă 95792

• **Ofertă! Valută** rapid cu 4% plata la final! Telefon 0721.492.429. 121750

CITAŢII

• **Subsemnaţii Dautner** Eva şi Nicolaus, cu ultimul domiciliu în Cruceni nr. 154, sunt citaţi la Judecătoria Arad în 23.06.2010, sala 145, în proces cu Don Constantin pentru radiere uzufruct, dosar nr. 7944/55/2010. 132292

DIVERSE

• **Cumpăr aur** 14k 67lei aur 18k 85 lei, cupru 17lei, alamă 9lei, aluminiu 3.5lei, radiatoare 8 inox 5 pene. 0748.912.117. 120567

• **Cumpăr pene** de gâscă, fier vechi, neferoase- cupru, alamă, aluminiu, baterii uzate, preţ foarte bun! 0741.689.068. 95781

• **Cumpăr pene** de gâscă vechi şi noi, baterii auto uzate, fier vechi, cupru, alamă, aluminiu, preţuri convenabile. 0742.299.805, 0749.974.783. 95785

• **Vând ţiglă** Leu, 1300 buc, folosită. Informaţii 0745.534.654. 114446

• **Vând aparat** foto digital Cannon. Telefon 0728.132.533. 117356

• **Vând lapte** de capră 3.5 lei/l de vacă 2.5 lei/l şi derivate. Informaţii 0740.053.702, 0257/517.560. 117417

• **Vând maşină** de sfărmat porumb cu motor. Telefon 0724.010.909, 0257/240298 94986

• **Vând sobe** teracotă- montate - str. V. Conta nr. 1. Telefon 0751.083.195, 0744.523.701. 117561

• **Vând tablouri** pictori consacraţi. Informaţii 0723.268.475, 0744.770.917. 110957

• **Vând vaucer** Rabla, remorcă Autonova 500, necesită reparaţii, 0721.815.495, 0257/381546. 99062

• **Vând 2** butelii aragaz preţ 80 lei/bucata. Informaţii 0753.013.021. 130769

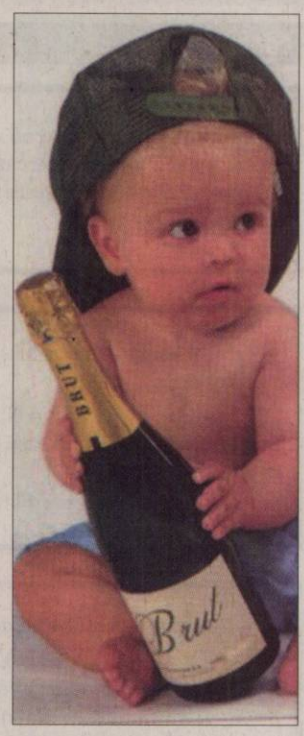

ANIVERSĂRI

Punem al 90-lea trandafir la buchetul vieţii tale şi te întâmpinăm cu un călduros

LA MULŢ ANI!
TRIF VASILE.

Îţi dorim viaţă lungă şi să ne mai iubeşti mulţi ani!

Nori, Andreea, Decebal, Manu şi Meda

Cele mai calde gânduri şi urări de sănătate cu ocazia împlinirii frumoasei vârste de 98 ani, pentru

IONESCU VICTORIA,
din Bonţeşti.

Din partea nepoţilor un călduros

LA MULŢI ANI!

Nicu, Oltiţa şi Dacian

La mulţi ani!

Jurnal Aradean şi Arad Expres te ajută să îţi cauţi de lucru, ieftin şi eficient!

JURNAL ARĂDEAN
ARAD EXPRES

Cu doar 10 lei poţi pune 4 anunţuri

cauţi un job?

Contactaţi-ne acum să beneficiaţi de oferta noastră!

De acum Jurnal Arădean ajunge la tine cu doar:

~~13,9~~

12.9 lei/lună

JURNAL ARĂDEAN

*această ofertă este valabilă 3 luni. Preţul afişat corespunde abonamentului pe 1 lună.

www.jurnalaradean.ro

Cu acelaşi regret şi pofundă amărăciune, retrăim azi, 11 iunie, dureroasele clipe de despărţire de iubitul nostru

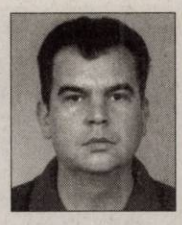

NELU MALIŢA,

care în urmă cu trei ani, fără cuvinte de rămas-bun, a părăsit această lume, trecând în eternitate. Ai trecut prin vieţile noastre ca o boare uşoară de vară care ne-a mângâiat sufletele şi ne-a adus fericire. Trăim cu speranţa revederii în colţişorul tău din Rai, de unde cu siguranţă ne veghezi destinele.

Soţia, fiica, mama şi surorile

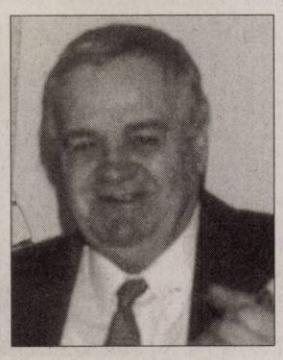

Cu durere în suflet amintim că în 13 iunie 2010 se împlinesc 6 luni de la trecerea în eternitate a d-lui

BELEAN IOAN.

Odihnească-se în pace!

Familia

Astăzi 11 iunie se împlinesc 6 luni de când ne-a părăsit cel care a fost tată, socru şi bunic

VLAD EMIL.

Dumnezeu să-l odihnească în pace!

Familia îndurerată

Durerea şi lacrimile nu vor înceta nicicând. Ne-ai părăsit prea devreme scumpa noastră

RODICA SUCIU.

Parastasul de 6 săptămâni va avea loc la Biserica Ortodoxă Şega 2 (UTA) sâmbătă, 12 iunie 2010, ora 11.00. Dormi în pace!

Mama şi soţul Martin
veşnic îndureraţi

Au trecut 6 săptămâni de când moartea fulgerătoare şi nemiloasă a luat dintre noi pe cel mai bun soţ şi tată

ANCATEU IOAN IACOB.

Parastasul de pomenire va avea loc sâmbătă, 12 iunie, ora 12,00, la Catedrala Ortodoxă Veche. Nu te vom uita niciodată.

Soţia Elena, fiul Mircea

Cu un dor nemărginit anunţăm trecerea a 6 luni de când scumpa noastră mamă şi bunică

DĂIANU MARIA

a plecat spre o altă lume. Parastasul de pomenire se va ţine sâmbătă, 12 iunie 2010, ora 11.00, la Biserica Ortodoxă din Micălaca Nouă.

Familia Dăianu

O rugăciune către Bunul Dumnezeu, o lumânare aprinsă şi gânduri pioase în amintirea bunului nostru coleg

CISMASIU PAVEL,
din Gurba,

la 4 ani de la despărţire.

Colegii de la Finanţele Chişineu-Criş

Anunţurile de deces se publică GRATUIT!

Cu durere în suflet amintim că au trecut 6 luni de când s-a stins cea care a fost

TELCIAN VIORICA

şi 6 săptămâni de când s-a stins soţul ei

FAZEKAS ALEXANDRU.

Dumnezeu să-i odihnească în pace! Parastasul va avea loc duminică, 13 iunie, la ora 12.00, la Bisericuţa din Parcul U.T.A.

Familia îndurerată

Duminică, 13 iunie 2010, se împlinesc 6 luni de când a plecat la cele veşnice cel care a fost

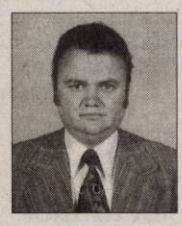

DUŢĂ DOREL

un bun soţ, tată, bunic şi socru. Timpul nu a reuşit să vindece durerea din sufletele noastre, durerea provocată de dispariţia neaşteptată a ta, dragul nostru. Te vom plânge mereu şi niciodată nu te vom uita. Slujba de pomenire şi sfinţirea crucii vor avea loc duminică, 13 iunie 2010, ora 16.00, la cimitirul din Micălaca.

Soţia, fiica, nepoata şi ginerele în veci nemângâiaţi

Au trecut şase săptămâni de când a plecat dintre noi cea care a fost mamă, soacră, bunică şi străbunică

MAGER VETURIA.

Un gând pios şi o veşnică recunoştinţă. Comemorarea va avea loc sâmbătă, 12 iunie 2010, ora 12.00, la Biserica din Micălaca Nouă.

Familiile îndoliate Cosma, Petcu, Rerijoc,
Ardelean, Cosma C.

Se împlinesc 6 săptămâni de la trecerea în eternitate a dragei noastre

BITA FLOARE.

Comemorare va avea loc sâmbătă, 12 iunie 2010, ora 12.00, la Biserica din Grădişte. Nu te vom uita niciodată!

Soţul, fiica, ginerele,
nepoatele şi strănepotul

S-au scurs şase luni de când cu sufletul şi gândul îndoliate, **dr. Maria Vrabie împreună cu fiul Călin şi nora Sabina** veghează somnul neuitatului lor soţ şi tată,

dr. PAVEL TRAIAN FLORIN VRABIE.

Ai luat cu tine ceva din noi, dar ne-ai lăsat speranţa că ne vom întâlni în veşnicie. Comemorarea va avea loc sâmbătă, 12 iunie, ora 12.00, la Biserica Şega 2.

Azi, 11 iunie 2010, ai fi împlini 65 ani, lacrimi, dor şi suferinţă ai lăsat în urma ta nişte suflete rănite care nu te pot uita. Pentru dragostea cu care ne-ai înconjurat, îţi dorim odihnă veşnică şi Dumnezeu să-ţi dăruiască lumină fără de sfârşit

MIHOC IOAN.

Chipul tău drag va rămâne veşnic în inima mea!

Familia Mihoc

Pioasă aducere aminte, iubitului nostru

SEREŞ PETRU,
din Sintea Mare

la 10 ani de la trista-i plecare.

Familia

Un gând şi o rugăciune pentru

VIDA CRISTINA

la un an de la trecerea în veşnicie.

Copiii Claudia şi Marcel,
Remus şi Carmen

Se împlinesc 6 săptămâni de când a plecat dintre noi, iubitul meu soţ

NEAGOŞ IOAN

lăsând în urma sa un gol imens. Parastasul va avea loc sâmbătă, 12 iunie 2010, ora 11.45, la Biserica Ortodoxă Şega I (lângă şcoală).

Veşnic îndurerată,
soţia Elisabeta

Gânduri de recunoştinţă şi lacrimi pe mormânt la 2 ani de la plecarea unui suflet blând şi înţelept,

PECICAN IOAN.

Te vom iubi mereu.

Soţia, fiica, nepoţii
şi strănepoţii

O rugăciune către Dumnezeu pentru odihna sufletului celei care a fost

ILLMANN
MARIA ANTONIA,
din Şiria.

Vei rămâne veşnic în sufletele noastre.

Nepoţii Dan cu Maria, Titi
cu Rodica, strănepoţii
Diana, Andreea, Ianis şi
Ovidiu

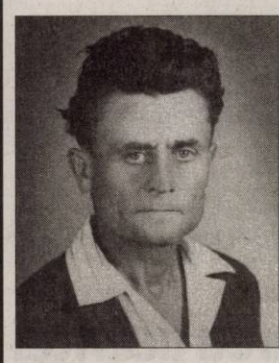

O rugăciune, o lumânare aprinsă, un gând frumos de aducere aminte la împlinirea a 9 ani de la trecerea în nefiinţă a celui care a fost

MĂGULEAN PETRU,
din Cintei.

Dumnezeu să-l odihnească în pace!

Soţia Florica, fiicele Zinuţa
şi Maria, ginerii Nelu şi
Dan, nepoţii Neluţu,
Nela, Cosmin, Diana,
Ovidiu şi strănepoţii
Anisia şi Ianis

Azi, 11 iunie 2010 se împlinesc 7 ani de când cel care a fost

col (r)

MĂERUŢIU
GHEORGHE

ne-a părăsit. O inimă bună a încetat să mai bată, un suflet bun şi nobil s-a ridicat la Cer lăsând în urmă durere şi un dor imens. Recunoştinţă veşnică celui care a fost soţ, tată, bunic şi socru!

Familia

Publicitate 0257/210.775

Coperta revistei FOTO: EPA

Va fi personaj de benzi desenate

LONDRA. David Beckham va deveni personaj al unei reviste de benzi desenate, într-o poveste care va prezenta modul în care acesta a ajuns cunoscut pe plan internațional, scrie The Sun. Benzile desenate, numite „Fame: David Beckham", vor prezenta cariera fotbalistului de la momentul în care visa să devină profesionist, la zilele când a jucat la Manchester United și LA Galaxy. **SURSA: NEWSIN**

Cum rămâi fără portieră

Într-o spălătorie de mașini automată, șoferul își deschide portiera doar pentru a regla un ștergător. Din păcate pentru el spălătoria este una foarte activă iar peria rotitoare îi prinde acestuia portiera aproape smulgând-o de la loc.

Vezi **http://www.aradon.ro/stiri/Youtube/articol/cum-ramai-fara-portiera-de-la-masina/cn/news-20100610-03170736**

S-au îmbolnăvit de la petrol

LOUISIANA. 86 de persoane s-au îmbolnăvit în urma scurgerii de petrol în Golful Mexic, cea mai mare catastrofă de acest tip din istoria Statelor Unite, relatează CNN.

În Louisiana, Departamentul pentru sănătate și spitale a înregistrat 71 de cazuri, dintre care 50 sunt muncitori de pe platformele petroliere care au participat la eforturile de curățare a țițeiului. Simptomele prezentate de muncitori include iritații ale gâtului, tuse, dureri în piept, dureri de cap și dificultăți de respirație. Opt dintre ei au fost internați pentru o zi. În ceea ce privește celalalte 21 de persoane, majorității li s-a făcut rău din cauza mirosului de petrol. În Alabama, 15 persoane s-au plâns de probleme medicale provocate de pata de petrol. 10 dintre ele au avut probleme respiratorii, iar cinci iritații ale pielii. **SURSA: NEWSIN**

Cei afectați sunt muncitorii de pe platforme FOTO: EPA

Bilete pentru un fals concert

SYDNEY. O australiană în vârstă de 41 de ani a fost pusă sub acuzare de autorități după ce în 2005 a anunțat un concert AC/DC la Sydney și a reușit să vândă bilete în valoare de aproximativ 80.000 de euro, informează presa internațională.

Leanne Herbert a fost arestată în luna mai, după ce în 2005 a promovat un concert al trupei AC/DC timp de șapte luni. Pe lângă faptul că a păcălit fanii, aceasta a încheiat și contracte de sponsorizare pentru concertul inexistent.

Totul a ieșit la iveală după ce persoane din staff-ul AC/DC au afirmat că nu au lucrat niciodată cu Leanne Herbert și că nu s-a pus niciodată problema unui concert în Sydney la acel moment. Următoarea înfățișare în procesul australiencei este programată pe 21 iunie.

SURSA: NEWSIN

Ricky Martin iar pe Broadway

LOS ANGELES. Ricky Martin va reveni pe Broadway în 2010 într-o nouă versiune a musicalului „Evita", realizată de Andrew Lloyd Webber, în care cântărețul portorican va avea rolul lui Che Guevara. În vârstă de 38 de ani, Ricky Martin a mai apărut pe Broadway în „Les Miserables". Rolul Evitei în noul musical va fi interpretat de artista argentiniană Elena Roger. Portoricanul Ricky Martin a fost recompensat cu premile Grammy și Latin Grammy Award și a vândut peste 55 milioane de albume în întreaga lume.

SURSA: NEWSIN

Fata lui Al Gore ia exemplul tatălui

NEW YORK. La o săptămână după ce fostul vicepreședinte american Al Gore și soția sa au anunțat că divorțează, și fiica cea mare a acestora, Karenna Gore Schiff, s-a separat de soțul său, după o căsnicie de 12 ani, scrie revista People.

Karenna (36 ani) și Drew Schiff (44 ani) „sunt separați de două luni și fac consiliere maritală", a declarat un prieten al cuplului. „Nu au divorțat", a precizat o altă sursă.

SURSA: NEWSIN

Karenna FOTO: FAN

www.aradon.ro
Mai multe poze cu Claudia

CLAUDIA

Născută în zodia Capricorn, este pasionată de lectură și îi place foarte mult să călătorească.

ARE DOAR O LUNĂ

Un pui de pisică sălbatică este îngrijit la grădina zoologică din Lodz, Polonia. Puiul s-a născut pe 3 mai. FOTO: EPA

Prima caniculă din 2010

Temperaturi de până la 36 de grade și nisip din Sahara în atmosfera României, începând de astăzi.

Vor fi temperaturi de până la 36 de grade FOTO: EPA

BUCUREȘTI. Meteorologii spun că la sfârșitul săptămânii sunt așteptate temperaturi de până la 36 de grade. Azi va fi prima zi cu valori termice care depășesc cu puțin pragul de caniculă de 35 de grade. Temperaturile maxime vor ajunge la 29 de grade la Constanța, 34 în București, 35 la Arad, Timișoara, Deva și Alba Iulia și ating 36 de grade la Giurgiu.

Începând de astăzi aerul din România va conține praf saharian, din cauza curenților care aduc particule de nisip din zonele aride ale lumii, chiar din Sahara.

Potrivit doctorului în fizică Doina Nicolae, praful saharian nu va sta foarte mult deasupra României. „De obicei stă cam două - trei zile, după care se formează nori și începe să plouă. Așadar ne așteptăm la caniculă și la temperaturi crescute timp de două - trei zile, după care probabil se va mai răcori puțin. Dar fenomenul se va repeta întreaga vară", a adăugat Doina Nicolae.

Praful saharian va fi resimțit de populație prin căldură excesivă și umiditate crescută la sol care, împreună cu creșterea concentrațiilor de ozon va amplifica efectul de sufocare. Meteorologii spun însă că această vară nu va fi cea mai călduroasă de până acum în România. Ministerul Sănătății recomandă populației ca în perioada cu temperaturi ridicate să evite expunerea prelungită la soare între orele 11.00 și 18.00, să consume zilnic lichide, fructe și legume proaspete, se arată într-un comunicat. **SURSA: NEWSIN**

Cer suspendarea licenței

LOS ANGELES. Colegiul Medicilor din California a pornit demersurile judiciare pentru a cere ca doctorul Conrad Murray, acuzat de decesul lui Michael Jackson, să nu mai poată practica medicina, informează presa internațională.

Colegiul Medicilor a depus o cerere la tribunal prin care cere suspendarea licenței lui Conrad Murray. „Nu este vorba doar despre prescrierea medicamentelor, ci de judecata doctorului Murray și de calificarea sa. Chiar dacă el a promis că nu va profesa, nimic nu îl împiedică să-și schimbe părerea", se arată în plângerea făcută de Colegiul Medicilor.

La începutul lunii februarie, după șapte luni de anchetă și multe săptămâni de supoziții, Conrad Murray, ultimul medic pe care l-a avut Michael Jackson, a fost pus sub acuzare la Los Angeles pentru „uciderea involuntară" a regelui muzicii pop, pe 25 iunie 2009.

Biroul procurorului a anunțat că medicul Conrad Murray, în vârstă de 57 de ani, este bănuit că „l-a ucis pe Michael Jackson, fără premeditare". Murray i-a provocat moartea lui Jackson acționând fără atenția și circumspecția cuvenite. **SURSA: NEWSIN**

Conrad Murray FOTO: EPA

Placido Domingo FOTO:EPA

Președinte al Europa Nostra

MADRID. Tenorul spaniol Placido Domingo a fost numit președinte al organizației paneuropene Europa Nostra, instituție care reprezintă vocea patrimoniului cultural european. Tenorul, director al orchestrelor Operelor din Los Angeles și Washington și ambasador al muzicii spaniole în întreaga lume, a fost ales pentru că este un adevărat umanist și filantrop, care vede noua funcție ca pe o provocare. Europa Nostra promovează, de 45 de ani, prin intermediul unor campanii și prin premiile pe care le decernează anual, cele mai bune realizări în domeniul patrimoniului cultural pentru prezervarea patrimoniului istoric european. Câștigătorii premiilor Europa Nostra 2010 urmau să fie anunțați ieri, la Istanbul, de către comisarul european pentru educație, Androulla Vassiliou. **SURSA: NEWSIN**

Robby Krieger FOTO: FAN

Robby Krieger, un album solo

LOS ANGELES. Chitaristul legendarei trupe The Doors, Robby Krieger, care și-a legat numele de hit-uri ca „Light My Fire", „Love Her Madly", „Touch Me" și „Love Me Two Times", va lansa luna aceasta un album solo, potrivit presei internaționale de specialitate. Albumul se va intitula „Singularity" și va conține 10 piese. Aceasta este al nouălea disc din cariera solo a lui Krieger. Robby Krieger (64 ani) susține în prezent concerte alături de Ray Manzarek, cel care cântă la clape în The Doors. **SURSA: NEWSIN**

FONDAT 1989, APARE LA ARAD, TEL. 0257/281.802, E-MAIL: REDACTIA.JURNALARADEAN@INFORMMEDIA.RO; PUBLICITATE.JURNALARADEAN@INFORMMEDIA.RO

Rafael Marquez, gol de aur în meciul Africa de Sud - Mexic 1-1
PAGINA 11

JURNAL ARĂDEAN

Kristen Stewart, pentru a treia oară în The Twilight Saga
PAGINA 6

SÂMBĂTĂ
12 IUNIE 2010
ANUL XXII, NR. 6063
16 PAGINI - 1,2 LEI

34° Temperaturile se vor situa între 21 şi 34 grade. Vântul va sufla cu 16 km/h

DIMINEAŢA | AMIAZA | SEARA

Vine canicula! FOTO:JA

Atenţie, arădeni, vine canicula!

ARAD. Temperaturi peste 35 de grade Celsius. Asta ne aşteaptă până duminică. DSP a intrat în gardă şi a alertat Unitatea de Primire Urgenţe şi Serviciul Judeţean de Ambulanţă pentru suplimentarea personalului şi asigurarea stocului de medicamente necesare. Cardiacii sunt sfătuiţi să stea în casă între orele 11 şi 18. **/P.8**

Somaţi să voteze pentru moţiune

ARAD. Reprezentanţi ai sindicatelor, pensionarilor şi Consiliului Civic au înmânat parlamentarilor arădeni o petiţie, în care le cer să împiedice tăierea salariilor şi pensiilor, votând moţiunea de cenzură şi căderea guvernului Boc. **/P.4**

Interes la dezbatere FOTO:A.P.

Dezbatere pentru bunul simţ

ARAD. Zeci de arădeni au venit ieri la Primărie pentru a-şi expune punctul de vedere privind regulamentarea gospodăririi din muncipiu. Pratic, cetăţenii au venit cu fotografii pe suport digital sau imprimate prin care le arătau reprezentanţilor Primăriei condiţiile în care trăiesc. **/P.3**

SUBTERAN

Economia subterană exprimată în euro.

Grafica: Jurnal arădean, sursa: Eurostat

Bruiaje la şcoala din Şiria

Festivităţile de închidere a anului şcolar desfăşurate în zgomotul tractoarelor şi excavatoarelor.

ŞIRIA. Zgomot de tractoare, de excavatoare au asigurat ambianţa în prima parte a festivităţilor de închidere a anului şcolar de la Şiria. Deranjant pentru învăţătorii sau profesorii şcolii, dar şi pentru elevii şi părinţii care nu mai auzeau mare lucru din ceea ce se spunea acolo.

Era momentul de sărbătoare al elevilor comunităţii, bruiat de gălăgia micului şantier din curtea şcolii. Aici, Primăria depozitase, cu ceva vreme în urmă, materialul cu care se vor plomba drumurile comunei. Muncitorii au fost rugaţi să stopeze munca pe durata festivităţii dar s-au lăsat foarte greu convinşi. „Am primit dispoziţii să ne facem treaba" - au răspuns ei directorului, care încerca să-i convingă să se oprească.

Să fie oare şi acest mic eveniment un nou episod din confruntarea dintre Primărie şi cadrele didactice din Şcoala Generală, un conflict început cu ceva vreme în urmă ? Sau sunt pure coincidenţe, dublate doar de o lipsă de bun simţ a muncitorilor care puteau, chiar fără a fi rugaţi, să înceteze lucrul pentru a lăsa ceremonia să se desfăşoare în linişte?

Edilul local, Valentin Bot, nu a fost invitat la eveniment, dar susţine că acest lucru nu are nici o legătură cu incidentul. Ceea ce e trist e faptul că acestor scurtcircuite dintre instituţia primăriei şi şcoală le cad victime, de multe ori, chiar membrii comunităţii, fie ei părinţi sau elevi. **/P.5**

AU ÎNCINS ATMOSFERA

La cea de a XVII-a ediţie a târgului de transporturi profesionale (Transport-AR), organizat de Expo Arad Internaţional, Miss Arad şi Miss University au încins atmosfera la Car Wash Show. În ritm de house şi hip hop, cu multă spumă şi jeturi de apă expozanţii şi vizitatorii s-au răcorit şi şi-au reîmprospătat bijuteriile pe patru roţi. FOTO:A.D.B.

Fiscul execută Gospodărirea Comunală

Pentru că a înregistrat datorii la bugetul de stat, Gospodărirea Comunală îşi vede bunurile scoase la mezat.

ARAD. Fiscul nu ţine cont de numele sau influenţa datornicilor. Un exemplu în acest sens este ultimul anunţ de executare silită publicat pe pagina de internet a Direcţiei Generale a Finanţelor Publice Arad. Pentru că a acumulat datorii la bugetul de stat, Finanţele au început procedurile de executare silită a Gospodăririi Comunale Arad. Practic, DGFP Arad a pus sechestru pe un imobil aparţinând GCA, locuinţă situată în cartierul Aurel Vlaicu, pe care o va scoate la licitaţie la finele acestei luni. Interesant este faptul că GCA se număra printre societăţile care beneficiau de amânarea la plată - soluţie legislativă iniţiată de Ministerul Finanţelor în vederea susţinerii mediului economic în perioada de criză, dar că nu a mai putut respecta condiţiile impuse de lege. Astfel, Gospodărirea Comunală a pierdut dreptul de a beneficia de amânare la plată - perioadă în care toate acţiunile de executare silită sunt sistate, iar acum este pe cale să piardă şi un imobil aflat în posesia sa. Preţul pe care speră să îl capete Fiscul pe clădire este de 345 mii lei, urmând ca în situaţia în care nimeni nu se va prezenta la prima licitaţie, preţul de pornire să scadă cu până la 50%. **/P.5**

VACANŢĂ

Ultimul clinchet de clopoţel, premiile şi, gata cu şcoala! Vacanţa a început de ieri pentru toţi elevii şi va ţine până în 13 septembrie. Festivităţile de închidere a anului şcolar, organizate în fiecare unitate de învăţământ, au răsplătit pe cei mai buni şi au adus bucurie în sufletele părinţilor.

FOTO:CĂLIN ANDRA

Retuşurile făcute cu mare atenţie, garanţia reţinută de Primărie, restituită FOTO:A.B.D.

BERD: şase luni de retuşuri

ARAD. Până în 20 iunie, proiectul BERD I ar trebui finalizat de către constructor, urmând ca până al finele anului (31 decembrie 2010) acelaşi constructor să îndrepte toate greşelile constatate în executarea lucrării de către consultant şi de către Primăria Arad. **/P.3**

Berceanu, pus pe tăiat capete?

ARAD. Scandalul iscat de mita luată de drumari de la trupa AC/DC face valuri la nivel înalt. Pe surse, se pare că ministrul transporturilor, Radu Berceanu, urmează să schimbe toată conducerea de la nivelul regiunii, începând cu directorul de la Timişoara. **/P.8**

Buican a fost unul din „senatorii de drept" rămaşi pe margine FOTO:L.S.

UTA, ghinionistă la ultimul meci

CRAIOVA. „Bătrâna Doamnă" a fost la un pas de un rezultat de egalitate în meciul de ieri de la Craiova, cu Gaz Metan CFR din localitate, deşi mai mulţi titulari au fost lăsaţi pe bancă. Pe final de meci, juniorul Botiş a făcut un penalty, iar oltenii au marcat, câştigând cu scorul de 2-1. **/P.9**

Beat criţă, a furat un camion

NĂDLAC. Beat criţă, un bărbat din Nădlac a furat un camion pe care l-a condus până la birtul din oraş. Poliţiştii l-au prins la birt şi l-au pus să sufle în etilotest. **/P.8**

SC UNIVERSUL VERDE SRL
Vă oferim toată gama de:
- Arbori şi arbuşti ornamentali
- Pomi fructiferi anul 3 de la 20 lei
- Butaşi struguri de masă 5 lei
Tot materialul săditor este certificat şi garantat
Adresa: str. Pădurii nr. 24, (piaţa Obor)
Tel: 0257/270 090, Fax: 0357/408 345
E-mail: info@universulverde.ro; Site: www.universulverde.ro
• Orar: Luni - Vineri 08:30 - 13:00; 14:00 - 18:00
Sâmbătă - Duminică 08:30 - 12:30
Vă aşteptăm

10138
9 771220 748065

REMEMBER: 12 IUNIE

1776 S-a născut John Constable, pictor englez (d. 1837)

1839 A avut loc primul meci de baseball

1912 S-a născut Alexandru Balaci, critic şi istoric literar (d. 2002)

1915 S-a născut David Rockefeller, bancher şi filantrop american

1924 S-a născut George Bush, al 41-lea preşedinte al SUA

1929 S-a născut Anne Frank (Annelies Marie Frank), autoare a unui celebru jurnal scris în lagărul de exterminare (d. 1945)

1929 S-a născut Irina Mavrodin, poetă, eseistă, traducătoare

1934 La Londra au fost inaugurate trecerile de pietoni

Anne Frank

1941 S-a născut Chick Corea, pianist american

1953 S-a născut Aurora Leonte

1960 S-a născu Luminiţa Suse, poetă românca

1964 Nelson Mandela, militant al luptei împotriva apartheid-ului din Africa de Sud, a fost condamnat la închisoare pe viaţă

1966 S-a născut Adrian Enache, interpret român de muzică uşoară

1967 S-a născut Dan Tudor, actor

COMENZI TAXI

ALFA PLUS 949; 349.349
TAXI ALFA 945; 22.88.88; 25.25.26; 0723-200.301; 0745-50.60.70
TAXI ARAD 940; 0722-755.440; 0740-252.101

AU PLECAT DINTRE NOI

Moţ Măriuţa, Hanc Mănăsie (1928), Nadiu Ioan (1969), Sitaru Viorica (1943), Fabriş Radu (1949).

anunţurile de deces se publică gratuit

TELEFOANE UTILE

☎INFORMAŢII TELEFONICE: 118.932; ☎ROBOT: 1958; ☎APEL UNIC DE URGENŢĂ: 112; ☎PRIMĂRIA ARAD: Program de relaţii cu publicul, luni-vineri 8-20. Tel.: 0257/284.744; tel. centrală: 0257/281.850; ☎S.C. E.ON GAZ ROMÂNIA - Sucursala Arad :0357/403.321; ☎DERANJAMENTE ELECTRICITATE: 0257/929; ☎INFORMAŢII CFR: 0257/231.777; ☎PROTECŢIA CONSUMATORULUI: 0257/257.049; ☎GOSPODĂRIREA COMUNALĂ ARAD S.A.: 0257/270.352; 0729-009.033; 0257/270.352;

SUDOKU

ÎNCEPĂTORI

REGULI: În fiecare bloc sunt câteva cifre între 1 şi 9, stabilite dinainte. Acestea trebuie completate cu cifrele lipsă, în aşa fel încât fiecare număr să figureze o singură dată. De asemenea, cifrele de la 1 la 9 trebuie să figureze o singură dată atât pe rândurile orizontale cât şi pe coloanele verticale ale celor nouă blocuri luate împreună.

4		9				5		8
		5	9	8	3	4		
8	7						3	9
	2			3			8	
	5		6	2	9		7	
	6			7			1	
3	4						5	1
		1	5	6	7	8		
5		7				6		2

AVANSAŢI

9				2			7	
8	4		3					2
		6			1			
5	3			8				
	6						4	
				4			9	7
			5			2		
4					9		8	5
	9			7				1

Soluţiile jocurilor din numărul precedent:

ÎNCEPĂTORI

3	4	6	9	2	5	1	8	7
1	5	8	6	3	7	2	9	4
9	7	2	4	8	1	3	6	5
6	2	1	5	7	4	9	3	8
7	3	4	8	9	2	5	1	6
5	8	9	3	1	6	4	7	2
4	9	7	2	6	3	8	5	1
8	6	5	1	4	9	7	2	3
2	1	3	7	5	8	6	4	9

AVANSAŢI

8	9	5	6	2	3	4	7	1
4	2	3	8	1	7	9	5	6
6	1	7	9	4	5	3	2	8
2	7	6	1	3	9	8	4	5
1	4	8	7	5	2	6	9	3
3	5	9	4	8	6	7	1	2
9	8	4	2	6	1	5	3	7
5	6	2	3	7	4	1	8	9
7	3	1	5	9	8	2	6	4

REŢETA ZILEI

Vinete cu piept de pui

INGREDIENTE: 1 vânătă, 300 g piept pui, 100 g caşcaval, 100 g şuncă.

MOD DE PREPARARE: Vânăta se taie felii subţiri, se sărează şi se lasă puţin să elimine apă. Între timp se curăţă pieptul de pui şi se rumeneşte pe grătar. Feliile de vinete se pun într-o tavă, se ung cu ulei şi se dau la cuptor pentru 15 minute, interval în care se întorc de pe o parte pe alta. Dupa ce vinetele se înmoaie puţin se adaugă şunca felii şi pieptul de pui întreg, peste care se presărează caşcavalul ras, sarea, piperul, oregano şi sosul de roşii. Se mai lasă la cuptor 15 minute, după care se scoate pe o farfurie întinsă şi se decorează cu frunze de mentă. Poftă bună!

Pentru mai multe REŢETE intră pe **www.culinar.ro**

ÎNREGISTRĂRI ÎN CAZ DE DECES

Biroul de Stare Civilă-Decese face înregistrări după următorul program: sâmbătă şi duminică, între orele 9.00-11.00. Tel.: 281850.

SĂNĂTATE

MEDLINE SERVICE - injecţii, pansamente, perfuzii, recoltări analize la domiciliu, 7 zile din 7. Tel. 0257.338.578; 0728.285.762; 0728.285.760.

PIEŢE, TÂRGURI

Astăzi este zi de piaţă la Chişineu-Criş, Lipova, Pâncota, Felnac, Grăniceri, Hălmagiu, Moneasa, Pecica, Vărşand, Socodor, Vladimirescu, Zimandu Nou, Covăsânţ. Târguri săptămânale se desfăşoară astăzi la Lipova, Pâncota, Hălmagiu, Moneasa.

HOROSCOP

BERBECUL (III.21.-IV.20.)
Puteţi să intraţi în afaceri, pentru că aveţi şanse să începeţi să lucraţi pe cont propriu. Vă sfătuim să dormiţi mai mult, ca să nu vă extenuaţi. Puteţi să ţineţi cont de intuiţie.

GEMENII (V.21.-VI.21.)
Traversaţi o perioadă foarte favorabilă pe toate planurile, în care aveţi ocazia să rezolvaţi probleme importante. Nu este exclus să cumpăraţi o casă nouă sau să faceţi un schimb de locuinţe.

LEUL (VII.23.-VIII.23.)
Dimineaţa reuşiţi să faceţi rost de banii necesari pentru a începe o afacere. Ar fi bine să vă asociaţi cu un prieten, de preferinţă unul care se pricepe.

BALANŢA (IX.24.-X.23.)
Aveţi un program foarte încărcat. Sunteţi nevoit să faceţi o mulţime de drumuri. Ar fi bine să îi arătaţi partenerul de viaţă că îi apreciaţi eforturile.

SĂGETĂTORUL (XI.23.-XII.21.)
Puteţi să începeţi o afacere nouă sau să vă gândiţi la investiţii pe termen lung. Dimineaţa sunteţi în formă şi plin de entuziasm, spre bucuria partenerului de viaţă.

VĂRSĂTORUL (I.21.-II.20.)
Sunteţi într-o formă deosebită, de care ar fi bine să profitaţi. Este o zi bună pentru afaceri şi călătorii, dar puteţi avea succes şi pe plan sentimental.

TAURUL (IV.21.-V.20.)
După-amiază aflaţi că urmează să primiţi o sumă mare de bani, probabil o moştenire. Vă recomandăm să vă păstraţi capul pe umeri şi să vă abţineţi de la speculaţii.

RACUL (VI.22.-VII.22.)
Puteţi câştiga o sumă frumoasă, dacă vă hotărâţi să colaboraţi într-o afacere. Cei din jur au încredere în capacităţile dumneavoastră şi vă cer ajutorul în chestiuni delicate.

FECIOARA (VIII.24.-IX.23.)
Vă gândiţi că aţi putea şi dumneavoastră să începeţi o mică afacere. Vă sfătuim să nu refuzaţi să mergeţi în vizită la rude. Spre seară, primiţi o veste bună.

SCORPIONUL (X.24.-XI.22.)
Este o zi foarte importantă pe plan sentimental. Fie vă îndrăgostiţi, fie relaţiile cu persoana iubită trec într-o nouă etapă. Vă sfătuim să vă păstraţi calmul şi să nu vă faceţi griji.

CAPRICORNUL (XII.22.-I.20.)
S-ar putea să reîntâlniţi un prieten vechi care vă propune să faceţi afaceri împreună. Merită să încercaţi, însă ar fi bine să nu renunţaţi la prudentă.

PEŞTII (II.21.-III.20.)
Intuiţia vă ajută să prindeţi o afacere care vă va îmbunătăţi simţitor situaţia financiară. Ar fi bine să acordaţi mai multă atenţie unei persoane mai în vârstă din familie.

„Jurnal arădean" vă ascultă

Între orele 11 - 13, la telefonul 0257.280943, redactorul nostru vă stă la dispoziţie.

ARAD. Ilie Cerna, din partea pensionarilor şi bugetarilor: „Domnule primar Falcă, aţi jurat cu mâna pe drapel că sunteţi primarul tuturor arădenilor. De ce ne-aţi călcat demnitatea şi onoarea de cetăţeni ai acestui oraş, de n-am avut voie să ne cerem drepturile în faţa Primăriei"?

Mărioara Vidican, din Arad, vrând să debranşeze de la reţeaua de încălzire un apartament, pe strada Ion Vidu, caută un proiectant.

Îi sugerăm doamnei să ia legătura cu ULALA, str. Lucian Blaga nr.23 bis, tel. 0257/285.053.

C.G., din Arad, este intrigat de faptul că pentru repararea a circa 1 mp de trotuar, din str. Abrud, în faţa Bl. 131, se cer bani de la locatari. Cine trebuie să repare trotuarul? Răspuns: este sarcina Primăriei să refacă trotuarul.

Gh. Trăileanu, din Arad, str. Oituz, se interesează când se vor colecta aparatele electronice defecte de pe strada respectivă. „Primăria va anunţa cetăţenii din timp", spune purtătorul de cuvânt al primăriei, Corina Drăghici. **JA -T.M..**

CURS VALUTAR

DENUMIREA VALUTEI	BNR	BCR		BRD		San Paolo IMI Bank		Banca Românească		Banca Romexterra		Alpha Bank		Casa de schimb LUXOR	
		C	V	C	V	C	V	C	V	C	V	C	V	C	V
Euro	4,21	4,16	4,26	4,14	4,29	4,17	4,25	4,19	4,24	4,17	4,24	4,15	4,27	4,17	4,21
Dolar SUA	3,47	3,42	3,54	3,40	3,55	3,44	3,51	3,46	3,51	3,43	3,52	3,39	3,56	3,47	3,52
Forint	0,0151	0,0145	0,0156	0,0141	0,0157	0,0145	0,0155	-	-	0,0147	0,0155	-	-	0,0147	0,0153
Gram aur	137	95,96													

Vremea

Sâmbătă, 12 Iunie

www.aradon.ro

23° LA ORA 6 — Temperaturile se vor situa între 21 şi 23 grade. Vântul va sufla cu 16 km/h, dinspre S.

34° LA ORA 18 — Temperaturile se vor situa între 30 şi 34 grade. Vântul va sufla cu 11 km/h, dinspre S.

ZIUA PRECEDENTĂ

Arad	33° C	Umiditate:	50%
Lipova	34 °C	Presiune:	757mmHG
Chişineu- Criş	32° C	Precipitaţii:	0 %
Săvârşin	33° C	Vânt:	13 km/h
Sebiş	32 °C	Direcţie vânt:	SE

SOARELE

Răsare: 05:43
Apune: 21:26

AZI

Temperaturile se vor situa între 21 şi 34 grade. Vântul va sufla cu 16 km/h, dinspre S.

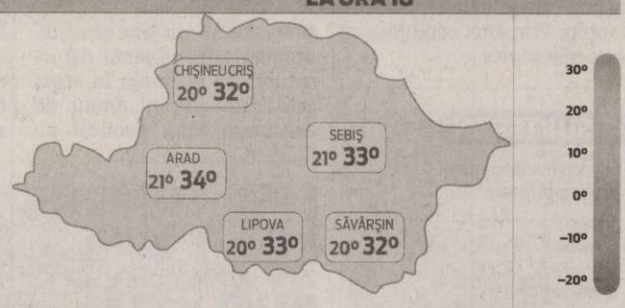

FAZELE LUNII

12. 06. · 19. 06. · 26. 06. · 04. 07.

SÂMBĂTĂ	DUMINICĂ	LUNI	MARŢI
21° 34°	20° 33°	20° 32°	19° 33°
însorit	însorit	parţial noros	parţial noros

CALENDAR

Biserica ortodoxă: Cuv. Onufrie egipteanul şi Petru Atonitul (Dezlegare la peşte).
Biserica greco-catolică: Cuv. Onofrei; cuv. Petru Atonitul.
Biserica romano-catolică: Inima Neprihănită a Mariei ; Sf. Ioan de Facund.

PROGNOZĂ PENTRU TREI ZILE

Temperaturile minime vor fi cuprinse între 19 şi 21 grade, iar cele maxime între 32 şi 34 grade.

Temp.minime: 19 la 21° C
Temp.maxime: 32 la 34° C

JURNAL ARĂDEAN
Str. Poetului nr. 1C, Arad
BRAT Auditat de BRAT
Reclamaţii difuzare: 0257/ 228586

Director editor: Mircea Ţîşcă (8465)
Secretariat: 0257.281802 (centrala), fax - 0257.280655
Şef departament difuzare: Carmen Csordas
Marea publicitate: 0257.280904 (int. 8488); Mica publicitate: 0257.210775
Tiparul executat la: SC Inform Media SRL, Calea Torontalului, DN 6, km 5,7, Timişoara

Editor coordonator: Adriana Barbu (8410) Responsabil de număr: Tristan Mihuţa
Secretar general de redacţie: Gabriela Groza (8417) **Departamente: Eveniment:** Simona Butaru (8412), Monica Ardelean (8446), Alin Gherasim, Gerlinde Knap (8435); **Politic:** Tristan Mihuţa (8431), Simion Todoca (8425); **Economic:** Andreea Pintea (8419); **Cultură, Învăţământ:** Vasile Filip (8428); **Social:** Diana Duţu (8429); **Sport:** Daniel Scridon (8427), Adrian Hărţău (8433), Leo Sfăra (8434);
Tehnoredactare: Ghizela Şerban, Ramona Vidulescu
REDACŢIE : tel. 0257.281802 (centrala); fax 0257.280655 (int. 8490), 0257.281797 (int.8489); e-mail:redactia.jurnalaradean@informmedia. ro, adevaruldearad@informmedia.ro, publicitate.jurnalaradean@informmedia.ro, publicitate.adevarul@informmedia.ro

Au început pregătiri pentru două recensăminte

Se numără şi clădirile FOTO: FAN

ARAD. Recensământul agricol și cel al populației și clădirilor sunt deja în lucru la Primăria Arad, cu toate că mai sunt luni bune până la demararea acestora. Angajații Municipalității lucrează, potrivit secretarului general, Lilioara Stepănescu, la pregătirea recensământului agricol prin completarea datelor din registrul agricol. Acest recensământ are loc în perioada 2 decembrie 2010 - 31 ianuarie 2011. Angajații Primăriei sunt cei care au mers din casă în casă pentru a-i ajuta pe arădeni în actualizarea datelor de la registrul agricol.

Un alt recensământ important - cel al populației și clădirilor - care se va derula în octombrie 2011 - este și el deja în lucru la Municipalitate. Funcționarii din Primărie verifică existența tuturor tăbliților cu denumirile străzilor, existența tuturor numerelor la case, ca nu cumva vreo stradă să nu-și fi actualizat numele, sau vreo casă să rămână pe dinafară. „Cetățenii trebuie să verifice dacă au numere la casă, această obligație intrând în sarcina lor, așa cum în sarcina arădenilor intră și actualizarea datelor de la registrul agricol", a declarat Lilioara Stepănescu. **JA-A.B.D.**

LA JUBILEU

După o viață închinată școlii, de 50 de ani împreună, familia prof. Vasile Man și înv. Iuliana Man este înconjurată cu dragoste și respect de copii și nepoți.
FOTO: FAN

Mansardă la licitație

ARAD. Direcția Județeană pentru Tineret Arad dă startul unei importante investiții la centrul de agrement de la Moneasa. Procedura de achiziții a demarat deja, instituția fiind dispusă să plătească o sumă de până la 504.201 lei pentru întocmirea Proiectului tehnic și pentru realizarea efectivă a lucrărilor de mansardare la una dintre clădirile taberei școlare din stațiune. Licitația este în desfășurare. **JA - S.B.**

Dezbatere pentru bunul simţ

Zeci de arădeni au participat la dezbaterea publică sperând că Primăria le va rezolva problemele cu vecinii.

Arădenii le-au explicat reprezentanţilor administraţiei publice locale condiţiile în care trăiesc zi de zi FOTO:A.P.

ARAD. Într-o zi de vineri extrem de călduroasă, administrația locală a decis să organizeze, de la ora 15,00, dezbaterea publică privind proiectul de hotărâre ce reglementează gospodărirea municipiului. Sala festivă a Primăriei a fost locul unde arădenii, veniți (spre surprinderea organizatorilor) în număr mare, și-au spus păsurile și nemulțumirile referitoare la viața din urbe.

Întrucât proiectul este unul foarte stufos, ce vizează mai toate aspectele vieții de zi, dar și de noapte, raportul arădenilor cu vecinii, dar și implicarea autorităților în diverse sectoare, reprezentanții societății civile au criticat graba în care s-a organizat dezbaterea. „Din nou, Primăria a făcut această dezbatere, ca și multe altele, în pripă, fără a da posibilitatea asociațiilor de locatari, dar și consiliilor cetățenești să dezbată toate aspectele ce urmează să fie reglementate", a spus Cosmin Galu, reprezentând asociația Mișcarea arădeană.

Poziția ULALA

Uniunea Locală a Asociațiilor Locative Arad, prin vocea președintelui Dorina Lupșe, a propus ca prevederea înlocuirii geamurilor și ușilor cu geam termopan să fie autorizată la toate imobilele, nu doar la cele clasificate „monument istoric". ULALA a mai propus ca formularea „se interzice depozitarea oricăror materiale" să fie continuată cu interzicea staționării sau parcării autovehiculelor, care pot bloca accesul pentru diverse urgențe. Mai mult, uniunea dorește ca primăria să pună în mod gratuit la dispoziția asociațiilor materiale necesare întreținerii spațiilor verzi - o obligație a locatarilor.

Claudia Macra, city manager și moderatorul dezbaterii, a precizat însă: „Am avut o discuție cu vicepreștele ULALA, Vasile Arion, în care am convenit să fie păstrate o parte dintre propunerile asociației care nu mai fac obiectul altor inițiative locale. Spre exemplu, săptămâna viitoare urmează să fie expus la transparență proiectul ce va reglementa parcarea în municipiu".

Frica de abuzuri

Cei mai mulți arădeni prezenți s-au temut însă că actuala formă a regulamentului de gopodărire va da frâu liber instituțiilor să aplice amenzi usturătoare celor care comit infracțiuni. „Ar trebui să se aducă lămuriri clare la fiecare punct ce prevede amenzi. Ne referim aici în mod special la detalierea condițiilor în care poți ajunge pasibil de amendă, pentru că nu trebuie să vedem acest regulament ca o sursă de a strânge fonduri la bugetul local, ci o serie de măsuri pentru a îmbunătăți viața cetățenilor", a explicat Galu.

Unii au propus chiar un termen de doi ani pentru acomodarea cu noile modificări. Alți arădeni s-au arătat, însă, extrem de revoltați și au explicat că s-au săturat „să tot suportăm nelegiuirile pe care le fac unii dintre cetățenii acestui oraș! Acest regulament ar fi trebuit aplicat de acum cinci ani! Nu se mai poate aștepta".

CONSILIERII ASISTENȚI

Florin Manta, Gheorghe Schill și Ovidiu Moșneag s-au numărat printre participanții la dezbaterea publică. Florin Manta a avut la un moment dat chiar și o intervenție într-o discuție cu un arădean, ambii convenind că ar trebui elaborată o listă cu materiale avizate în împrejmuirea spațiilor verzi.

ANDREEA PINTEA
andreea.pintea@informmedia.ro

BERD: şase luni de retuşuri

Pe 20 iunie, consultantul lucrării BERD I va face prezentarea finală a acestui proiect de infrastructură.

Se fac retuşuri în viteză pe BERD I FOTO: A.B.D.

ARAD. Fază finală pentru lucrarea BERD I, susțin mai mai marii Primăriei Arad. Din lucrarea de reabilitare mai sunt de executat doar câteva retușuri. Pe 20 iunie, consultantul lucrării va face o prezentare la Arad cu ce s-a făcut până acum și ce mai e de făcut. Până pe 20 iunie, însă, executantul lucrării trage tare ca să finalizeze investiția și să repare gafele mari. Pe traseul BERD I sunt prezenți, în aceste zile, zeci de muncitori, dar retușurile făcute de ei - cel puțin pe zona Vlaicu - lasă mult de dorit.

Patru milioane de euro

Singura șansă ca lucrările (cele inițiale și cele impuse în urma examinării acestora), să fie executate cum trebuie stă în garanția reținută de Primăria Arad și care la finalul lucrării ar trebui ridicată de firmă. Nu e vorba de un leu, doi, ci de 10% din valoarea totală a lucrării. Adică, în acest caz, undeva pe la patru milioane de euro, dacă nu mai mult, bani pe care firma îi va putea ridica la 31 decembrie 2010.

Pentru a-și ridica suma, executantul - firma ICIM - va trebui să remedieze până la finele anului toate problemele pe care consultantul și Primăria le-au descoperit pe teren. Rămâne, desigur, de văzut dacă cei din urmă vor accepta orice fel de lucrări sau vor arunca un ochi atent și peste calitatea execuției. În acest caz, e greu de crezut că o intervenție de genul celei făcute în Vlaicu va primi undă verde.

Începe BERD II

Primarul Aradului, Gheorghe Falcă, susține că tot pe 20 iunie va începe și lucrarea de reabilitarea a liniilor de tramvai și a arterei principale de circulației de la Boul Roșu la intersecția dintre Calea Timișorii și strada Ștefan cel Mare, adică BERD 2.

BERD 2 va începe însă cu pregătirea documentelor și a terenului, până la lucrări propriu-zise urmând să mai treacă ceva timp.

MODIFICĂRI ÎN PROIECTARE

Până la debutul BERD II, trebuie recalculate, potrivit primarului, curbele de intrare pe noul pod, care ar urma să se ridice lângă Podul Traian, circulația urmând să fie radical schimbată aici. O altă schimbare a proiectului ar viza calea de rulare a tramvaielor, căci Primăria vrea ca pe poduri calea de rulare să fie comună cu o bandă de circulație. Toate aceste vor necesita însă alți bani, altă distracție.

ADRIANA BARBU DĂNILĂ
adriana.barbu@informmedia.ro

Astra Vagoane cere insolvenţa CFR Călători

Firma arădeană mai aşteaptă o săptămână FOTO: FAN

ARAD. Astra Vagoane Călători este la un pas să ceară insolvența CFR Călători. Potrivit providerilor de știri de la nivel național, firma arădeană a decis să ceară insolvența companiei CFR Călători pentru datorii de peste 32,6 milioane de lei, fapt comunicat companiei de stat prin intremediul unei scrisori. Firma a anunțat acolo că va cere insolvența dacă datoriile nu vor fi plătite până pe 19 iunie, adică săptămâna viitoare. Este vorba de datorii acumulate pentru diferite contracte semnate cu companii aflate în subordinea CFR Călători: Revizia de Vagoane Craiova, Revizia Timișoara, Regionala CFR Timișoara, CFR Gevaro și Revizia de Vagoane Grivița. Dacă banii nu vor ajunge la societate până pe 19 iunie, aceasta va demara procedurile de insolvență.

Șanse mari ca CFR să achite datoria sunt puține: doar în 2009 CFR Călători a avut pierderi de circa 250 milioane de lei, mai mici ce-i drept față de 2008 (260 milioane de lei), în timp ce statul a cheltuit doar în ultimii ani pentru subvenționarea CFR 2 miliarde de euro. Pierderi cumulate al CFR din 2005 până în 2009 sunt de 400 de milioane de euro. **JA-A.B.D.**

TÂRG

Organizaţiile neguvernamentale din Arad îşi prezintă activitatea în cadrul Târgului ONG-urilor, care se desfăşoară, până azi, în Parcul Eminescu. FOTO:A.P.

EUROCONSULT
smart's partner

VINDE PRIN LICITAȚIE PUBLICĂ URMĂTOARELE IMOBILE:

I. **TEREN INTRAVILAN,** în Arad, str. Grigore Alexandrescu, nr. 32, jud. Arad, teren în suprafață de 844 mp. **PREȚ: 75.000 Euro + TVA** Licitația se va ține în data de **17.06.2010 orele 13.00** la sediul EUROCONSULT SPRL Arad, str. Gh. POPA nr. 7, ap.1.
Înscrierea la licitație se face până în 16.06.2010 orele 13.00.

II. **TEREN EXTRAVILAN ARABIL,** în Arad, exterior Vest și Pecica exterior Vest, DN 7, pe partea dreaptă în sensul de mers spre Pecica FN, în vecinătatea Hanului de la Răscruce, jud. Arad, teren în suprafață de 75.000 mp. **PREȚ: 337.500 Euro + TVA** Licitația se va ține în data de **17.06.2010 orele 14.00** la sediul EUROCONSULT SPRL Arad, str. Gh. POPA nr. 7, ap.1.
Înscrierea la licitație se face până în 16.06.2010 orele 14.00.

III. **TEREN EXTRAVILAN ARABIL,** în Pecica, DN 7, FN, pe partea dreaptă în sensul de mers spre Pecica FN, în apropierea Hanului de la Răscruce, jud. Arad, teren în suprafață de 100.000 mp. **PREȚ: 375.000 Euro + TVA**
Licitația se va ține în data de **17.06.2010 orele 15.00** la sediul EUROCONSULT SPRL Arad, str. Gh. POPA nr. 7, ap.1.
Înscrierea la licitație se face până în 16.06.2010 orele 15.00.

Cei care doresc să participe la licitație trebuie să cumpere caietul de sarcini aferent fiecărui activ în parte și să achite garanția de participare, care este 10% din valoarea bunului/bunurilor.
Informații privind condițiile de participare la licitații și caietele de sarcini se pot obține la sediul EUROCONSULT SPRL ARAD 310022 Gh. POPA nr. 7, ap.1
Tel. 0257-257143; 0357-100143; 0722-453473
(H-134854)

Electricitate în zone izolate, din surse regenerabile

ARAD. Deputatul Claudia Boghicevici consideră că modificările aduse Legii privind producerea energiei electrice din surse regenerabile sunt de natură să vină atât în sprijinul mediului privat cât și al locuitorilor din zonele izolate, care nu beneficiază de alimentare cu energie electrică. „Acest proiect de lege urmează Directivei CE a Parlamentului European, act care se impune a fi preluat la nivel legislativ, în calitate de stat membru al UE.

Claudia Boghicevici FOTO: FAN

În baza Directivei,în 2020, în țara noastră, în sistemul energetic, o pondere de 24% ar trebui să fie ocupată de energia din surse regenerabile. Dincolo de acest aspect, legea este un catalizator al mediului de afaceri, prin creșterea încrederii potențialilor investitori în stabilirea sistemului producerii de energie din surse regenerabile și drept urmare, creșterea numărului de proiecte în domeniu, inclusiv în privința consumatorilor casnici. Impactul social se traduce prin creșterea numărului locurilor de muncă, a standardului de viață al comunităților izolate. Occidentalii sunt atât producatori, cât și consumatori ai acestui tip de energie care aduce avantaje evidente din punct de vedere financiar, dar si ecologic", a declarat deputatul arădean. **JA-S.T.**

Olimpicii arădeni premiați în cadru festiv

ARAD. Olimpicii din școlile arădene vor fi premiați la începutul săptămânii viitoare, la Palatul Cultural. Luni va începe festivitatea la orele 13.45 și este organizată de către Inspectoratul Școlar Județean. Cei mai buni elevi ai acestui an, cei care au obținut premii sau distincții la olimpiadele școlare vor fi răsplătiți, valoarea lor fiind, în acest fel, recunoscută și apreciată în cadrul comunității școlare și locale arădene. Vor fi prezenți părinți, bunici și toți cei care doresc să-i cunoască pe acești elevi merituoși. **JA-M.A.**

AICI E LOCUL CARIEREI TALE!
www.romjob.ro
PORTAL NATIONAL DE LOCURI DE MUNCĂ!

Cu jalba pe la parlamentari

Sindicatele, pensionarii și Consiliul Civic cer parlamentarilor arădeni să voteze moțiunea de cenzură.

Deputatul Calimente i-a asigurat pe petiționari că va vota moțiunea FOTO:S.T.

ARAD. Reprezentanți ai CSDR, BNS, Cartel Alfa, CNSLR, Liga Pensionarilor și Consiliul Civic Local au trecut, ieri, pe la birourile parlamentarilor arădeni, indiferent că sunt de la putere sau din opoziție, pentru a le înmâna o petiție, în care le cer acestora să voteze moțiunea de cenzură, pentru ca tăierea pensiilor și salariilor să nu fie aplicată.„Noi v-am votat! Acum este rândul dumneavoastră să votați pentru noi !

A venit timpul să nu ne lăsați să murim de foame. Vă solicităm să fiți prezent în sală în momentul votului la moțiunea de cenzură. Vă solicităm să votați pentru moțiunea de cenzură. Vă rugăm să nu permiteți să ne fie afectate salariile și pensiile.

Apelul nostru este unul de suflet. Cetățenii României au dreptul să trăiască în demnitate. Drepturile noastre nu trebuie tăiate sub pretext de criză, o criză pe care guvernanții vor să o arunce asupra populației. Efectele unor decizii aberante nu vor fi resimțite doar de bugetari și pensionari, ci de fiecare familie din România. Și asta, în timp ce bogații zilei și-au găsit un aliat în Guvernul care construiește un zid de protecție în jurul lor.Privilegiații nu suportă consecințele crizei economice. Dimpotrivă, sunt ajutați să câștige și mai mult! Dacă nu votați moțiunea de cenzură, pe noi ne condamnați la foame și sărăcie crunță. Iar pe bogați îi ajutați să-și rotunjească veniturile și mai mult...Domnule (doamnă) parlamentar, nu ne lăsați să murim de foame !" scrie în petiție. **JA-S.T.**

> Acum este momentul relansării solidarității sociale
> **IONEL RUSU**

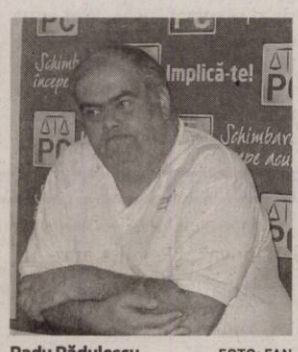

Radu Rădulescu FOTO: FAN

Cumulul pensie-salar ar putea reveni

ARAD. Conservatorii arădeni consideră că liderul lor onorific, senatorul Dan Voiculescu, a repurtat o victorie care vine în sprijinul celor care au ieșit la pensie dar au capacitatea de a munci în continuare. Vicepreședintele PC Arad, Radu Rădulescu, spune că „proiectul lui Dan Voiculescu, care prevede eliminarea interdicției de cumulare a pensiei cu salariul are mari șanse de a fi acceptat și de Camera Deputaților, după ce a trecut de Senat.

În acest scop, senatorul Dan Voiculescu face tot posibilul de a primi aviz favorabil din partea Comisiei pentru buget-finanțe-bănci din Camera Deputaților. Considerăm că ar fi în folosul societății să poată beneficia de experiența și valoarea profesională ale unor oameni care și-au câștigat dreptul de a ieși la pensie, dar pot, din punct de vedere fizic și intelectual, să își continue activitatea. Cu atât mai mult în condițiile în care pensiile sunt ciuntite de către guvernanți, în mod cu totul și cu totul nejustificat". **JA-S.T.**

Programe TV Sâmbătă, 12 Iunie

TVR 1

07:00 Pro patria
07:25 Cântecul amintirii... amintirile cântecului. (r)
08:00 Clubul Disney. (SUA) 2 episoade
09:00 Campionatul Mondial de Fotbal FIFA 2010. (r) Uruguay - Franța
10:55 Studioul. Campionatul Mondial de Fotbal FIFA 2010 (r)
11:30 Hannah Montana. (s) Cu: Miley Cyrus, Emily Osment, Mitchel Musso. Regia Fred Savage
12:00 Vedeta familiei.
13:00 Europa ne privește
13:45 Info. Campionatul Mondial de Fotbal FIFA 2010
14:00 Telejurnal. Sport
14:25 CM de Fotbal FIFA 2010. (14:30) Argentina - Nigeria
16:30 Sport la minut
16:35 Info. CM de Fotbal FIFA 2010
16:55 CM de Fotbal FIFA 2010. (17:00) Coreea de Sud – Grecia
19:00 Gala TIFF 2010
20:00 Telejurnal. Meteo
20:45 Sport
21:00 Info. Campionatul Mondial de Fotbal FIFA 2010. În această vară Televiziunea Romana în calitate de radiodifuzor primar, va transmite cel mai mare eveniment fotbalistic al planetei: Campionatul Mondial de Fotbal FIFA 2010.
21:25 Campionatul Mondial de Fotbal FIFA 2010. (21:30) Anglia - SUA
23:30 Studioul. Campionatul Mondial de Fotbal FIFA 2010
00:10 Sport la minut. (r)
00:15 Concertul dedicat Campionatului Mondial de Fotbal FIFA 2010. Partea a doua Comentatori: 01:15 Campionatul Mondial de Fotbal FIFA 2010.

PRO TV

07:00 Știrile Pro Tv. Ce se întâmplă, doctore?
10:00 Ce se întâmplă, doctore?
10:30 Frumusețe pe muchie de cuțit. (r)
12:00 Promotor. (r)
13:00 Știrile Pro Tv
13:05 Patru prietene și o pereche de blugi. (aventuri, SUA 2005) Cu: Amber Tamblyn, Alexis Bledel, America Ferrera, Blake Lively, Jenna Boyd, Bradley Whitford. Au fost odata ca niciodata patru foarte bune prietene. Erau atat de apropiate, incat lucrul de care se temeau cel mai mult era ca intr-o buna zi vor trebui sa se despărta.
15:00 O căsătorie ciudată. (comedie, SUA, 2007) Regie: Craig Pryce Cu: Erica Durance, Vlasta Vrana, Natalie Brown
17:00 Michael. (dramă, SUA, 1996) Cu: John Travolta, William Hurt
19:00 Știrile Pro Tv. Sport
20:30 Sărutul dulce al răzbunării. (acțiune, SUA, 1996) Cu: Geena Davis, Samuel L. Jackson, Patrick Malahide
23:00 Spânzurătoarea. (thriller, SUA, 2000) Cu: Lou Diamond Phillips, Madchen Amick, Vince Corazza, Robert Harley. Madchen Amick si Lou Diamond Phillips joaca in acest thriller plin de suspans, in care un criminal in serie ucide, aparent la întâmplare, folosindu-se de un joc de copii: Spânzuratoarea. Atunci când politia nu poate gasi cuvintele potrivite pentru joc, ei cheama in ajutor o psihiatra care pare sa aiba o legatura cu criminalul.
01:00 Sărutul dulce al răzbunării. (reluare)

ANTENA 1

07:00 Observator
09:00 Karate Kid. (acțiune, SUA 1984)
11:00 Smokey și Banditul 3. (comedie, 1983, SUA) Regia: Dick Lowry Cu: Jackie Gleason, Jerry Reed, Paul Williams, Pat McCormick. Cand totul merge ingrozitor, apare intotdeauna cineva care sa inrautateasca situatia... Big Enos si Little Enos si-au deschis un restaurant cu specific pescaresc pe care doresc sa-l promoveze in stil propriu...
13:00 Observator
13:30 Divertisment: Te pui cu blondele ? (r)
15:00 Divertisment: Plasă de stele. (r)
16:00 Observator
16:30 Săptămâna financiară
17:00 Domnul Baseball. (comedie, SUA 1992)
19:00 Observator. cu Simona Gherghe
Sport Meteo
20:30 Un mascul extraterestru. (comedie, SUA 2000) Regia: Mike Nichols Cu: Gary Shandling, Annette Bening, Linda Fiorentino, Ben Kingsley, Ann Cusack, John Goodman, Greg Kinnear. Pentru a salva planeta sa de barbati, un extraterestru este trimis pe Pamânt sa ii faca un copil unei pamântence. Dar este foarte departe de a intelege sexul opus. Odata ajuns pe Pamânt, ia identitatea lui Harold Anderson, impresar artistic. Harold este inarmat cu lectii de curtoazie de pe planeta sa de bastina, dar singurul lucru pe care il atrage este dezastrul.
22:30 Instinct ucigaș. (thriller, 2001, SUA)
00:30 Magazin: Film 100%

HBO

07:35 Fiul lui Rambow. Comedie, Marea Britanie, 2007. Cu: Bill Milner, Will Poulter, Jessica Stevenson, Neil Dudgeon
09:10 Micuțul Dodo. Animație, Germania, 2008. 10:30 Gravidul. Comedie, SUA, 1994. Cu: Arnold Schwarzenegger
12:20 Indiana Jones și regatul craniului de cristal. Aventuri, SUA, 2008. Cu: Harrison Ford, Cate Blanchett, Karen Allen
14:20 Cronicile din Narnia: Prințul Caspian. Aventuri, SUA, 2008. Cu: Ben Barnes, Georgie Henley
16:45 Iepurașul casei. Comedie, SUA, 2008. Cu: Anna Faris, Colin Hanks, Emma Stone, Kat Dennings, Katharine McPhee.
18:20 Kit Kittredge: O fetiță americană. Dramă, SUA, 2008. Cu: Abigail Breslin, Julia Ormond, Chris O'Donnell, Wallace Shawn, Joan Cusack.
20:00 United States of Tara II. Ep. 7 - O familie scrântită. Comedie, SUA, 2010.
20:30 United States of Tara II. Ep. 8 - Diorama explozivă. Comedie, SUA, 2010.
21:00 Un tată responsabil. Dramă, Marea Britanie, 2009. Regia: Scott Hicks. Cu: Clive Owen, Laura Fraser, George MacKay, Emma Booth, Nicholas McAnulty.
22:45 Regatul. Acțiune, SUA, 2007. Regia: Peter Berg. Cu: Jamie Foxx, Chris Cooper, Jennifer Garner, Jason Bateman, Jeremy Piven.
00:35 Semiprofesionist. Comedie, SUA, 2008. Regia: Kent Alterman. Cu: Will Ferrell, Woody Harrelson, André Benjamin

TVR 2

07:00 Bazar (reluare) **07:30** Campionatul Mondial FIFA 2010 **08:00** ABC... De ce ? **09:00** Atenție… copii **09:35** Liber pe contrasens **10:30** Zon@ IT **11:00** Bugetul meu (reluare) **11:30** Între cer și pământ. **12:00** Piatra magică (serial) **12:35** D'ale lu' Mitică (reluare) **13:35** Atenție, se cântă! **15:00** Natură și aventură **15:30** Zestrea românilor **16:00** Lumea de aproape **16:30** Imaginea succesului (reluare) **17:00** Timpul chitarelor **18:00** Profesoara detectiv (serial) **19:00** Arena leilor (reluare) **19:55** Automobilism. Campionatul Mondial Formula 1. **21:00** Polițist prin timp (serial)

AXN

07:00 The Amazing Race XIII **08:00** Spitalul All Saints V Dramă, Austria, 2002. **09:00** Stargate SG-1 VIII SF, SUA, 2004. Cu: Richard Dean Anderson, Corin Nemec, Michael Shanks **10:00** Stargate SG-1 VIII **11:00** Battlestar Galactica III SF, SUA, 2006. **12:00** American Idol VIII **13:00** American Idol VIII **14:00** Spitalul All Saints V **15:00** Internatul IV **16:30** Stagiarii II **17:00** The Amazing Race Asia III **18:00** Stagiarii IV **18:30** Stagiarii IV **19:00** În slujba diavolului II **20:00** Viață neașteptată I **21:00** FlashForward: Amintiri din viitor I

B1

09:20 Ministar **10:00** La limită autoshow **10:30** Reeducarea de la Pitești **11:00** Lumea în 10.000 de minute (r) **12.00** Condamnații (r) **13:00** Evenimentele zilei **14:00** Destinații la cheie **14:30** Pasul Fortunei (r) **16:30** 360° cu Alina Bădic **17:30** Vedetele se întreabă (r) **18:00** Tainele sănătății și frumuseții **19:00** By Monica Columbeanu **20:00** Săptămâna nebunilor (aventură, 1971) Regia: Dinu Cocea Cu: Marga Barbu, Toma Caragiu **21:45** Ion, blestemul pământului (dramă, 1964)

PRIMA TV

07:00 Cu lumea-n cap (r) **08:00** Vrajitoarele - desene animate **08:30** Shinzo - desene animate **09:00** Lilo si Stich – serial desene animate **09:30** Autoforum **10:30** Camera de ras **11:00** Imobiliare blitz **11:30** Sport, dieta si o vedeta **12:00** Caminul de 5 stele **13:00** SOS, salvati-mi casa **14:00** Camera de ras **14:45** Minele regelui Solomon – actiune, SUA 1950 partea 2 (r) **16:30** Cearta-n bucate (r) **18:00** Focus 18 **19:00** Focus Sport **19:30** Drumul spre El Dorado – animatie, SUA 2000 **21:30** Mamică de ocazie - comedie, SUA 2004 **00:00** Dotata, frumoasa si rea

PROCINEMA

08:45 Descoperă România **09:15** Looney Tunes: Noi aventuri (r) **11:15** Aceeași Christine, noi aventuri (s) (r) **12:15** Entertainment News (s) **13:15** Un cuplu ciudat (r) **15:30** Din culisele Hollywoodului **16:00** Iubiri în cheia sol (s) **17:00** Triunghiul morții (partea I) (război, Romania, 1998) Regia: Sergiu Nicolaescu Cu: Sergiu Nicolaescu, Ilinca Goia, Ernest Maftei, Maia Morgenstern, Eusebiu Ștefănescu, George Alexandru, Valentin Teodosiu **18:45** Daune și interese (s) **19:45** Îngerul păzitor (s) **22:00** Pepe și Fifi (dramă)

ANTENA 2

06:45 Stele sub lupă (r) **10:00** Crime Odioase (r) **10:30** Vivat Academia (emisiune realizată de Dan Constantin) **12:30** It's show time (r) **12:45** Agentul VIP (r) **15:00** Conventional cu Florin Condurateanu **16:30** Dincolo de aparențe **18:00** Filmul sau Viața? **19:00** Răi da' buni best of **20:00** Oamenii timpului nostru (emisiune prezentată de Delia Budeanu) **21:00** Conferința de presă (emisiune prezentată de Diana Munteanu Niculescu) **22:30** Agentul VIP - best of **00:00** Incredibil dar adevarat

ACASĂ

05:30 Îngerașul (s) **07:00** Îngerașul (s) **08:15** Săracii tineri bogați (r) (s) **09:45** Maria Mercedes (r) (s) **11:15** Rețeta de ACASĂ retrospectiva săptămânii **12:15** Teleshopping **12:30** Împreună pentru totdeauna (r) (s) **13:30** Terra Nostra (două episoade) (s) **15:30** Destine furate (s) **16:25** Vremea de ACASĂ **16:30** Maria Mercedes (s) **17:30** Al șaptelea cer (serial, SUA, 1996) **18:30** Împreună pentru totdeauna (s) **19:30** Săracii tineri bogați (s) **20:30** O iubire de neuitat (dramă, SUA, 2002) **22:45** Cuibul de vipere (două episoade) (s) **00:45** Terra Nostra (r) (s) **02:15** O iubire de neuitat (r)

CINEMAX

07:00 Călărețul electric Dramă, SUA, 1979. Regia: Sydney Pollack. Cu: Robert Redford, Jane Fonda, Valerie Perrine, Willie Nelson, John Saxon. **09:00** Momente veșnice Dramă, Danemarca, 2008. Cu: Maria Heiskanen. **11:10** Elvis Mitchell: Interviuri - Richard Gere **11:40** Great Balls of Fire! Biografic, SUA, 1989. Regia: Jim McBride. Cu: Dennis Quaid, Winona Ryder, Alec Baldwin, John Doe, Stephen Tobolowsky. **13:30** Hoții **15:15** Departe de Moscova **17:10** Bărbații nu pleacă **19:00** Călărețul electric **21:00** Știu că știi

HALLMARK

08:00 Casa noastră **10:00** Locuri ascunse. Un roman care a câștigat premii, scris de Lynn Austin, spune povestea unei familii americane care se luptă cu greutățile Marii Depresiuni Economice pentru a păstra tot ceea ce le este drag. **12:00** Înapoi, la noi doi **14:00** Hollywood wives **16:00** The starter wife I **17:00** The starter wife I **18:00** Soția perfectă **19:00** Soția perfectă **20:00** Medium **21:00** American Pie: Band Camp **23:00** The good witch **01:00** Web of lies

TVR Cultural

08:30 Toate viețuitoarele mari și mici (s) **09:30** 1001 de povești (r) **10:00** Art@.ro (r) **11:00** Civilizație și credință ortodoxă (r) **11:30** Secretele Vaticanului (r) **12:00** Minunata lume a lui Albert Khan (doc.) **13:00** Ziduri și umbre (r) **13:30** Euromaxx Architecture (doc.) **14:00** Legenda fortăreței Suram (dramă, URSS, 1984) **15:30** Scoala Fericirii cu Matthieu Ricard **16:00** Dupăamiaza unui fan **17:00** Viața (doc.) **18:00** Jurnal de modă **19:00** Jurnalul cultural **19:30** Alfred Hitchcock prezintă... (s) **20:00** Hollywood dreams (s) **21:00** Atelierele **21:30** Oameni de presă (r)

M1

09:10 Europa în Ungaria **09:40** Sezon 2010 – Relaxează-te! **10:10** Emisiuni pentru copii **13:01** Știri **13:10** Informații educaționale **13:35** Muzica e viața mea – Sophie Ellis-Bextor **14:05** CM de Fotbal: Coreea de Sud–Grecia **17:00** CM de Fotbal: Argentina–Nigeria **19:20** Momentele vieții **20:00** Sâmbăta cu noroc **20:30** Știri, sport **21:00** Sâmbăta cu noroc **21:10** CM de Fotbal: Anglia–Statele Unite ale Americii **23:40** Știri

REDACȚIA NU ȘI ASUMĂ RESPONSABILITATEA PENTRU EVENTUALELE SCHIMBĂRI

DISCOVERY

10:00 Curse **11:00** Constructorii de motociclete **12:00** Mașini pe alese **13:00** Motociclete americane **14:00** Automobilul viitorului **15:00** Ultimele zile din viața unui simbol **16:00** Ultimele zile din viața unui simbol **17:00** Cazinouri americane **18:00** Escrocherii adevărate **19:00** Cum se fabrică? Această serie ne arată cum se fabrică cele mai obișnuite și mai prozaice lucruri. **20:00** Secundele dinaintea dezastrului **21:00** Martor paranormal **22:00** Pe urmele fugarilor **23:00** Time Warp

Fiscul execută Gospodărirea

Pentru că a înregistrat datorii la bugetul de stat, Gospodărirea Comunală îşi vede bunurile scoase la mezat.

Imobilul aparţinând GCA a fost scos la licitaţie de către Fisc FOTO: A.P.

ARAD. Un imobil aparţinând Gospodăririi Comunale Arad a fost scos la licitaţie de către Direcţia Generală a Finanţelor Publice Arad, în speranţa că Fiscul îşi va putea recupera banii datoraţi de către GCA. Imobilul situat pe calea Aurel Vlaicu, nr. 60-76, bl. U6, este estimat la o valoare de 345.011 lei, această valoare fiind cea de pornire la prima licitaţie.

„În temeiul art. 162 alin. (1) din Ordonanţa Guvernului nr. 92/2003 privind Codul de procedură fiscală, republicată, cu modificările şi completările ulterioare, se face cunoscut că în 22 iunie 2010, ora 15:00, în localitatea Arad, B-dul Revoluţiei, nr. 26-38, se va vinde prin licitaţie publică următorul bun imobil, proprietate a debitorului SC Gospodarirea Comunală Arad SA", se explică în anunţul de licitaţie afişat pe site-ul Finanţelor Publice Arad.

> Pentru că nu au mai îndeplinit condiţiile s-a sistat amânarea la plată
> CĂLIN ARUSTI

Clădire licitată de Finanţe are o suprafaţă de 180 mp şi este compusă din sala servire, hol, birou, două magazii, depozit, sas, lavoar, wc, fiind construită din materiale prefabricate.

Amânare pierdută

Executarea Gospodăririi Comunale Arad a survenit după ce societatea a pierdut dreptul de amânare la plată. „GCA a beneficiat de condiţiile legislaţiei ce prevăd amânarea la plată pentru o anumită perioadă de timp, dar această amânare se poate pierde dacă societatea nu mai poate îndepli condiţiile de acordare a acestui drept. În atare condiţii, s-a ridicat dreptul de amânare la plată - perioadă în care sunt suspendate acţiuni de executare silită, şi s-a trecut la scoaterea la licitaţie a anumitor bunuri, în cazul de faţă fiind vorba despre un bun imobil", ne-a explicat purtătorul de cuvânt al Direcţiei Generale a Finanţelor Publice Arad, Călin Arusti. JA-A.P.

REGULILE LICITAŢIEI

Ofertanţii sunt obligaţi să depună în cazul vânzării la licitaţie, cu cel puţin o zi înainte de data licitaţiei, o taxă de participare ori o scrisoare de garanţie bancară, reprezentând 10% din preţul de pornire al licitatiei, precum şi să prezinte dovada emisă de organele fiscale că nu au obligaţii fiscale restante.

Şi la Şiria şcoala a intrat, cu bruiaje, în vacanţă FOTO:JA

Bruiaje la şcoala din Şiria

Festivităţile de închidere a anului şcolar, desfăşurate în zgomotul tractoarelor şi excavatoarelor.

ŞIRIA. Cele două festivităţi au fost organizate de şcoală fără a fi invitată nicio oficialitate locală. „Dat fiind relaţia tensionată din ultima vreme dintre primărie şi cadrele didactice, am decis să nu mai invităm pe nimeni. Am organizat totuşi acest cadru festiv de dragul copiilor", precizează directorul Lucian Oniţa.

Primarul supărat dar, spune el, nu şi răzbunător: „Sunt foarte supărat pe directorul Lucian Oniţa pentru că nu m-a invitat la închiderea anului şcolar, ca în fiecare an până acum. Primăria a alocat anul acesta un milion de lei fiecărei clase pentru premierea celor mai buni elevi. Vina că primarul nu a fost prezent la acest eveniment din comunitatea locală aparţine directorului şi nu mă aşteptam la o asemenea manieră din partea lui şi a dascălilor din Şiria. Dar, ceea ce s-a întâmplat nu are nici o legătură cu nemulţumirea mea". Explicaţia edilului pentru cele două episoade similare e următoarea: „Angajaţii care au lucrat pe utilaje nu au ştiut de organizarea festivităţilor. Am trimis ca de obicei oamenii la lucru şi nu este vina mea că cei din conducerea şcolii nu au fost în stare să le spună să oprească munca".

Directorul şcolii susţine că oameni nu au vrut să oprească munca, deşi a insistat. „Mi s-a spus că au primit dispoziţie de la primar să muncească". A fost nevoie de prezenţa viceprimarului, de un mic schimb tăios de replici pentru ca, totuşi, zelul muncitorilor să poată fi oprit.

MOTIVE

Cât despre motivul supărării dintre cele două instituţii, salariile micşorate ale profesorilor, nu am revenit cu declaraţii dat fiind că subiectul a mai fost prezentat în ziarul nostru

MONICA ARDELEAN
monica.ardelean@informmedia.ro

„Aradul eroic" a ieşit pe piaţă cu primul număr

ARAD. Am primit la redacţie primul număr dintr-o publicaţie interesantă, care se vrea a fi un portret al eroilor arădeni, ştiuţi şi neştiuţi, căzuţi pentru nemurirea Nemului Românesc. Publicaţia, cu apariţie semestrială, este editată de Asociaţia Naţională „Cultul Eroilor", filiala Arad şi cuprinde în paginile sale articole interesante, cum sunt „Argument pentru cinstirea eroilor", „Epopeea Păulişului", „Prunişor-File de istorie", „Portret de Erou", „Cimitirul ostaşilor sovietici de la Lipova", „Revolta anticomunistă de la Şepreuş", interviuri cu veterani de război, creaţii literare, ş.a. Dincolo de aspectul de evocare istorică şi de cinstire a eroilor, cititorul poate găsi în acest prim număr al „Aradului Eroic" plăcerea de a lectura fapte şi întâmplări eroice inedite de pe plaiurile arădene. JA-D.O.

ACCENTE

Tristan Mihuţa

Luptă pentru putere în PD-L

În PD-L se ascut armele. Preşedintele Traian Băsescu a scăpat partidul din mână şi nu poate sta nepăsător. Nici nu stă, de altfel. Rebelii trebuie pedepsiţi, trebuie înlăturaţi, cei ascultători, obedienţi, trebuie promovaţi. De aceea, nu a fost întâmplător atacul lui Traian Băsescu, la întâlnirea de la Snagov, asupra unor miniştri care „l-au sabotat" pe Emil Boc. Cine sunt miniştri, nu e greu de ghicit - Blaga, Videanu, Berceanu... „Greii" care nu-l mai ascultă şi care s-au săturat să fie păpuşi în mâinile Jucătorului de la Cotroceni. A venit timpul, socotesc dumnealor, să acţioneze după cum le este vrerea şi convingerea.

> Asupra lui Vasile Blaga a aruncat acuze grave şi Monica Macovei, cerându-i chiar să demisioneze

Nu le va fi uşor cu Traian Băsescu, un om născut parcă anume pentru a purta lupte cu semenii săi. Când spuneam că atacul de la Snagov asupra sabotorilor n-a fost întâmplător, încadram momentul într-o acţiune mai largă, concertată, pornită împotriva „sabotorilor". Oameni care i-au rămas credincioşi lui Băsescu sar tot mai des la gâtul celor trei. Bunăoară, Vasile Blaga este atacat din toate părţile. Elena Udrea l-a criticat aspru pentru „dezastrul" pe care l-a lăsat la Ministerul Dezvoltării Regionale. Tot ea a „dezvăluit" că toate contractele încheiate de Blaga, în urma unor licitaţii, au fost majorate ulterior cu aproape 50 la sută, favorizând oamenii de afaceri respectivi şi aducându-se prejudicii statului, prin sifonarea banului public. Tot asupra lui Vasile Blaga a aruncat acuze grave şi Monica Macovei, cerându-i chiar să demisioneze, pentru că ginerele său are afaceri cu o serie de primării - or, Blaga este ministrul Administraţiei şi Internelor, nu? Blaga s-a mulţumit să spună că nu ia lecţii de moralitate de la Monica Macovei, dar, în sine sa, ştie bine de unde se alimentează aceste atacuri.

Greu de spus cum se va încheia bătălia pentru putere din PD-L. Va conta decisiv masa membilor de partid, care va înclina balanţa deoparte sau de alta. Cine o va controla? Mai vrea majoritatea să fie un partid remorcă? Mai doresc portocaliii să se supună orbeşte voinţei lui Traian Băsescu, mai cu seamă acum, după eşecul zgomotos al unei guvernări care s-a exercitat doar după vrerea şi ştiinţa preşedintelui Băsescu, ceea ce a dus la scăderea cotei de încredere a PD-L în rândul electoratului?

tristan.mihuta@informmedia.ro

Se reiau alegerile interne la PNL Arad

Preşedintele interimar al PNL Arad, Ionel Ciupe, spune că nu a fost respectat statutul.

Ciupe şi-a prezentat echipa şi priorităţile FOTO: S.T.

ARAD. În cadrul primei conferinţe de presă susţinută în calitate de preşedinte interimar al PNL Arad, Ionel Ciupe a făcut precizări legate de numirea sa şi desemnarea membrilor noului Birou Judeţean interimar. De asemenea, a ţinut să menţioneze că vor fi reverificate toate Procesele Verbale ale alegerilor la filiale, iar acolo unde statutul nu a fost respectat ad litteram acestea vor fi organizate din nou. Mai mult, a spus Ciupe, sunt circa 20 de localităţi în care PNL este ca şi inexistent. Acolo vor fi numite conduceri interimare, cu sarcina ca, în cel mai scurt timp, să organizeze alegeri.„Evident, sarcina mea prioritară este ca, împreună cu Biroul, să pregătesc organizarea Conferinţei Judeţene, însă nu ne vom limita la aceasta. Trebuie să demonstrăm că PNL este un organism activ, să ne implicăm în semnalarea şi taxarea imediată a oricăror derapaje ale puterii. Ieri, în Piaţa Avram Iancu, am fost alături de pensionari, pe care îi susţinem necondiţionat, pentru că nu fac decât să-şi apere drepturile.

Ei sunt cel mai tare afectaţi de deciziile acestui guvern marionetă al lui Băsescu, cel care încearcă în aceste zile să acapareze şi justiţia, pentru ca dictatura să fie completă. Vom fi în continuare alături de toţi arădenii, care încep să simtă tot mai dureros ce înseamnă guvernarea portocalie şi îi rugăm să ne semnaleze orice abuzuri cu care se confruntă", a mai spus Ciupe.

JA-S.T.

www.romjob.ro
AICI E LOCUL CARIEREI TALE!
PORTAL NATIONAL DE LOCURI DE MUNCĂ!

www.aradon.ro

EUROCONSULT
smart's partner

EUROCONSULT S.P.R.L. - lichidator judiciar al S.C. Gomila Company S.R.L.
VINDE PRIN LICITAŢIE PUBLICĂURMĂTORUL BUN IMOBIL:
CASĂ DE LOCUIT ŞI TERENUL AFERENT
Bodrogul Vechi, nr. 8, ap. 1A, Judeţul Arad, clădire înscrisă în CF nr. 132/BODROGUL VECHI,
Terenul aferent proprietăţi în suprafaţă de 647 mp este proprietatea societăţii comerciale.
PREŢ DE PORNIRE: 10.500 euro + TVA.
Licitaţia se va ţine în data de 25.06.2010 orele 11.00 la sediul EUROCONSULT SPRL Arad, str. Gh. POPA nr. 7, ap.1. Înscrierea la licitaţie se face până în 25.05.2010 ora 11.00.
Cei care doresc să participe la licitaţie trebuie să achite garanţia de participare, care este 10% din valoarea bunului/bunurilor.
Informaţii privind condiţiile de participare la licitaţii şi caietul de sarcini se pot obţine la sediul EUROCONSULT SPRL ARAD 310022 Gh. POPA nr. 7, ap.1
Tel. 0257-257143; 0357-100143; 0722-453473

EUROCONSULT
smart's partner

EUROCONSULT S.P.R.L. - lichidator judiciar al S.C. Alicristy S.R.L.
VINDE PRIN LICITAŢIE PUBLICĂ
APARTAMENT CU 2 CAMERE LA CASĂ MULTIFAMILIARĂ
ARAD, B-DUL REVOLUŢIEI, NR,33, CORP A, PARTER, APARTAMENT 1 A , JUD. ARAD.
PREŢ DE PORNIRE: 120.570 euro + TVA.
Licitaţia se va ţine în data de 14.07.06.2010 orele 11.00 la sediul EUROCONSULT SPRL Arad, str. Gh. POPA nr. 7, ap.1. Înscrierea la licitaţie se face până în 13.07.2010 ora 11.00.
În caz de neadjudecare, licitaţia se va repeta în aceleaşi condiţii în data de 21.07.2010 ora 11.00.
Cei care doresc să participe la licitaţie trebuie să achite garanţia de participare, care este 10% din valoarea bunului.
Informaţii suplimentare se pot obţine la sediul lichidatorului judiciar EUROCONSULT SPRL din ARAD, str. Gh. POPA nr. 7, ap.1, cod poştal 310022
Tel. 0257-257143; 0357-100143; 0722-453473 (H-134848)

SÂMBĂTĂ: CINEMA

Jude Law FOTO: FAN

Premiu pentru întreaga carieră

RECUNOAȘTERE. Actorul britanic Jude Law va fi distins cu President's Award, un premiu pentru întreaga carieră, la Festivalul de Film de la Karlovy Vary (ce se va desfășura între 2-10 iulie). Cu această ocazie, organizatorii au anunțat că vor proiecta pelicula The Talented Mr. Ripley, regizată de Anthony Minghella. Jude Law a fost nominalizat la Oscar pentru rolul din acest film.

Angelina Jolie va fi regina Cleopatra

EXCLUSIV. Actrița americană Angelina Jolie o va interpreta pe Cleopatra, într-un nou lungmetraj care o va readuce pe marele ecran pe legendara regină egipteană. Angelina Jolie va călca, astfel, pe urmele celebrei Elizabeth Taylor, care a portretizat-o pe Cleopatra în filmul din 1963 cu același titlu. Producătorul Scott Rudin a confirmat că acest proiect cinematografic „este conceput cu și pentru Angelina Jolie".

Angelina Jolie FOTO: FAN

The Twilight Saga: Eclipse

Iubirea şi umanitatea unui vârcolac învolburează de pasiune această poveste emoţionantă.

ZBUCIUM. Eclipsa continuă relația dramatică dintre Bella și Edward. Edward își explică ezitarea de a o transforma pe Bella într-un vampir, spunând că el crede că vampirii sunt ființe fără suflet, care nu au loc în rai. Bella acceptă să se mărite cu el, în ciuda ezitărilor datorate divorțului dintre părinții ei, dar pune condiția ca el să facă dragoste cu ea înainte de a o transforma. Edward refuză inițial, temându-se că și-ar putea pierde controlul și ar răni-o, dar, dându-și seama că e un lucru important pentru Bella, acceptă, cu condiția ca ei doi să se căsătorească înainte.

Val de crime

Între timp, în orașul Seattle încep să se petreacă lucruri ciudate - brusc un val de crime se abate asupra așezării, iar Edward suspectează faptul că acestea ar putea să fie cauzate de un vampir incapabil să își controleze setea. Între timp, Alice, sora lui Edward, are o viziune conform căreia Victoria, fosta iubită a lui James, care caută să o ucidă pe Bella cu orice preț, s-a întors în oraș. În acest context, Edward ezită să o lase pe Bella să îl viziteze pe Jacob Black, dar, atunci când fata insistă, spunând că nici Jacob, nici restul vârcolacilor nu o vor răni, el cedează. Situația se complică atunci când Jacob își mărturisește iubirea pentru Bella și îi spune că va face tot posibilul pentru a o determina să îl aleagă pe el în locul lui Edward. Ulterior, atât Bella cât și familia Cullen își dau seama că uciderile din Seattle fac parte din planul diabolic al Victoriei, care și-a creat o armată de vampiri nou-născuți cu scopul bine definit de a o prinde, tortura și ucide pe Bella. Pentru a putea opri această amenințare, familia Cullen se se aliază cu vârcolacii conduși de Sam Uley. În timp ce toți ceilalți se pregătesc de luptă, Edward și Bella se refugiază în munți, fiind ulterior însoțiți de Jacob și de tânărul vârcolac Seth Clearwater. Ei petrec o noapte întreagă ascunși, și, de dimineață, Jacob îi surprinde pe Bella și Edward discutând despre logodna lor. Rănit, el amenință că se va duce să se lupte cu armata Victoriei și se va lăsa ucis. Pentru a-l opri, Bella îl sărută, și își dă seama că și ea este îndrăgostită de el. Edward află de sentimentele ei, dar nu o condamnă, considerând că a ajutat la dezvoltarea lor în momentul în care a părăsit-o.

După miros

Victoria izbutește să urmărească mirosul lui Edward și ajunge la locul unde se aflau atât el cât și Bella și Seth, și Edward este forțat să lupte. Cu ajutorul lui Seth, el o distruge pe Victoria, și, la scurt timp după aceea, familia Cullen și vârcolacii îi omoară și pe ceilalți vampiri. Clanul Volturi apare la fața locului pentru a distruge puținii supraviețuitori rămași, și lupta se încheie. După ce totul se termină, Bella îi explică lui Jacob că îl iubește, dar că iubirea ei pentru Edward este mai mare și că nu poate trăi fără el.

Epilogul este povestit din punctul de vedere al lui Jacob. În momentul în care primește o invitație la nuntă din partea lui Edward, în care acesta își exprimă recunoștința pentru felul în care a protejat-o pe Bella, Jacob se transformă în lup și fuge din Forks, încercând să își uite durerea.

Info: Regia: David Slade, Cu: Kristen Stewart, Taylor Lautner, Robert Pattinson, Gen film: Fantastic, Horror, Romantic, Thriller, Dragoste, Premiera în România: 02.07.2010

D'ALE ACTORILOR

IMAGINEA DIOR
Parfum. Actrița Natalie Portman este imaginea Parfums Christian Dior, aceasta fiind pentru prima oară când vedeta reprezintă un brand de parfumuri și cosmetice. „Suntem foarte bucuroși să o avem pe domnișoara Portman ca imagine a casei noastre de creație. Ea va simboliza cu distincție valorile luxului și strălucirii pe care le are Dior", a declarat președintele Parfums Christian Dior.

ÎN FAȚA CONGRESULUI
Ecologie. Kevin Costner a apărat în fața Congresului american, eficiența unui dispozitiv care separă apa de petrol, în care actorul american a investit peste 20 de milioane de dolari, dar care a fost ignorat până la producerea catastrofei ecologice din Golful Mexic. Pata de petrol continuă să se extindă în Golful Mexic de la sfârșitul lunii aprilie, după ce platforma Deepwater Horizon a explodat și s-a scufundat.

ARESTATĂ DIN NOU
Recidivă. Un nou mandat de arestare a fost eliberat pe numele lui Lindsay Lohan, după ce un judecător de la Curtea Supremă din Los Angeles a hotărât că actrița a încălcat termenii regimului de eliberare condiționată. Brățara care îi monitorizează permanent concentrația de alcool din sânge a început să transmită semnale luminoase și auditive în timpul galei MTV Movie Awards la care a participat artista.

CĂSĂTORIȚI NEOFICIAL
Secret. Vanessa Redgrave și partenerul ei de viață Franco Nero s-au „căsătorit" în cadrul unei ceremonii secrete, fără caracter oficial, care a avut loc în 2006. Cei doi actori s-au îndrăgostit în timp ce jucau rolurile Lancelot și Guinevere în musicalul „Camelot", pus în scenă în 1967. Vanessa Redgrave și Franco Nero au împreună un fiu, Carlo, în vârstă de 40 de ani.

BOX OFFICE ROMÂNIA

	FILMUL	SPECTATORI	ÎNCASĂRI (RON)
→	TOTUL DESPRE SEX 2 (1 SĂPT.)	24.611	456.719,00
↓	PRINȚUL PERSIEI: NISIPURILE TIMPULUI (3 SĂPT.)	93.433	1.582.922,00
↓	ROBIN HOOD (4 SĂPT.)	114.169	1.888.183,55
↓	COȘMAR PE ELM STREET (2 SĂPT.)	8.266	142.467,00
↓	ÎNFRUNTAREA TITANILOR (8 SĂPT.)	145.671	3.072.546,00
↓	THE LOSERS (3 SĂPT.)	12.078	211.648,00
↓	IRON MAN - OMUL DE OȚEL 2 (6 SĂPT.)	88.009	1.406.463,71
↓	SCRISORI CĂTRE JULIETA (3 SĂPT.)	12.135	199.590,15
↓	CĂLĂTORIE MAGICĂ ÎN AFRICA (3 SĂPT.)	6.979	142.738,01
↓	CUM SĂ ȚI DRESEZI DRAGONUL (12 SĂPT.)	88.115	1.688.021,05

FILME NOI

Ierburi sălbatice

HAZARD. Marguerite nu și-ar fi închipuit că cineva îi va fura poșeta la ieșirea dintr-un magazin. Cu atât mai puțin că hoțul îi va arunca lucrurile în parcarea unui centru comercial. În ceea ce-l privește pe George, dacă nu și-ar fi putut imagina asta, nu s-ar fi aplecat pentru a le aduna.

Info: Regia: Alain Resnais, Cu: Emmanuelle Devos, Sabine Azéma, Gen film: Dramă, Durata: 104 minute, Premiera în România: 25.06.2010

The Girl with the Dragon Tattoo

ÎNCURCĂTURI. Un jurnalist de investigații pierde un caz împotriva unui corupt om de afaceri și este condamnat la detenție. Înainte de executarea pedepsei, ziaristul este angajat de un individ care îi solicită ajutorul pentru a descoperi adevărul în cazul morții misterioase a nepoatei sale de 16 ani. Omul bănuiește chiar că cineva din sânul familiei a săvârșit fapta, astfel că probabil tipul așteaptă ca presupunerile sale să fie confirmate. Ziaristul primește și un ajutor de nădejde: o punkeriță care, pe lângă aspectul înfricoșător pe care îl are, este și un excelent hacker.

Info: Regia: Fatih Akin, Cu: Moritz Bleibtreu, Adam Bousdoukos, Gen film: Comedie, Durata: 99 minute, Premiera în România: 11.06.2010

ARĂDENII SE DISTREAZĂ

aradon.ro

Spuma-party, o petrecere cu maximum de veselie și bună dispoziție și o atmosferă... spumoasă

ECOLOGIŞTII PROTESTEAZĂ

Activişti în domeniul mediului inconjurător din diverse organizaţii poartă măşti cu lideri de state şi guverne ai marilor naţiuni industriale şi păşesc pe un glob umflat, în Bonn, Germania. Conferinţa de două săptămâni a Grupului de Mediu de la Bonn, a pregătit Conferinţa privind Schimbările Climatice de Mediul din Cancun, Mexico. FOTO: EPA

Suspectat de corupţie

BRATISLAVA. Premierul slovac Robert Fico este vizat de suspiciuni de corupţie chiar înainte de alegerile legislative, ce vor avea loc sâmbătă, relatează Financial Times. Ziarul Sme a publicat pe site-ul său o înregistrare de 60 de secunde în care „cineva care sună ca Fico" discută despre înţelegeri ilegale în vedrerea finanţării partidului.Fico a avut o conferinţă de presă, calificând acuzaţiile drept „murdare" şi a spus că îl va da în judecată pe autorul articolului. Fico a adoptat o poziţie fermă faţă de presă şi a riscat izolarea politică în Europa, atunci când a format o coaliţie cu partidele de extremă-dreapta şi cu cele populiste, în 2006.

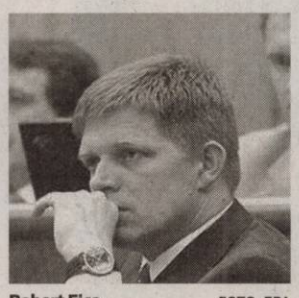
Robert Fico FOTO: EPA

Potrivit sondajelor, formaţiunea sa, SMEAR, este favorită, fiind creditată cu între 29,5% şi 35% din intenţiile de vot, dar acest scrutin, umbrit de o dispută cu Ungaria privind minoritatea maghiar, ar putea provoca surprize.

Sursa: Newsln

Şedinţă amânată pentru luni

Geoană informează PDL că a convocat Biroul Permanent pentru luni.

BUCUREŞTI. Preşedintele Senatului, MiPreşedintele Senatului, Mircea Geoană, informează PDL că a convocat oficial şedinţa Biroului Permanent al acestei Camere pentru luni, apreciind că în consecinţă nu mai sunt „motive" pentru a avea loc discuţia informală de sâmbătă pe care el o propusese.

Schimb de scrisori

„Ca urmare a scrisorii pe care mi-aţi trimis-o astăzi, 11 iunie a.c., doresc să vă comunic că am luat act de schimbarea poziţiei dumneavoastră, în sensul în care nu mai doriţi o discuţie cu ceilalţi colegi din Biroul Permanent, ci doriţi convocarea directă a forului de conducere al Senatului. Astfel, constat că nu mai sunt motive pentru a avea o discuţie informală sâmbătă, 12 iunie. Ţinând cont de solicitarea exprimată în scrisoare, precum şi de faptul că scrisoarea a fost semnată de cinci membri ai Biroului Permanent, constat că sunt îndeplinite prevederile art. 37 alin (1) din Regulamentul Senatului. Ca atare, după consultarea celor-

Mircea Geoană convoacă Biroul Permanent al Senatului pentru luni, 14 iunie FOTO: FAN

laltor reprezentanţi din Biroul Permanent ai formaţiunilor politice parlamentare, doresc să vă anunţ că am convocat Biroul Permanent al Senatului pentru luni, 14 iunie a.c.", precizează Geoană în răspunsul adresat reprezentanţilor PDL. Liderii PDL i-au trimis lui Geoană două scrisori, una joi seară (semnată de Anca Boagiu,vicepreşedinte al Senatului) în care i-au cerut preşedintelui Senatului să convoace conducerea Parlamentului azi (vineri - n.r.), şi a altă scrisoare ieri în care îi cer să convoace pentru azi Biroul reunit al Senatului. Geoană, la rândul său, a trimis patru scrisori astfel: joi, câte una preşedintelui Băsescu şi Ancăi Boagiu, prin care îi informează că data stabilită deja pentru dezbaterea moţiunii este constituţională.

Cod galben de caniculă

BUCUREŞTI. Meteorologii anunţă că, de azi de la prânz şi până mâine seară, vremea va fi caniculară în întreaga ţară, în acest sens fiind emisă o avertizare cod galben. Potrivit avertizării, temperaturile vor ajunge „frecvent" la chiar 36 de grade Celsius, extremele putând atinge şi valoarea de 38 de grade Celsius. „Azi şi mâine, temperaturile maxime vor atinge frecvent 35 - 36 de grade, iar pe areale restrânse 37 - 38 de grade, îndeosebi în zonele de câmpie", se arată în textul primit de Mediafax.

Indicele temperatură-umezeală va atinge şi chiar va depăşi pragul critic de 80 de unităţi. Sursa: Newsln

MARŞ ÎMPOTRIVA VIOLENŢEI

Salvadorieni îmbrăcaţi în clovni participa la un marş împotriva violenţei în San Salvador. Protestul a avut loc după ce doi bărbaţi înarmaţi, deghizaţi în clovni, au omorât o persoană într-un autobuz. FOTO: EPA

Împotriva delincvenţilor romi

Nicolas Sarkozy a declarat război delincvenţilor romi din România.

PARIS. Autorităţile franceze s-au mobilizat împotriva delincvenţei rome, scrie vineri Le Figaro, care menţionează că impulsul în acest sens - foarte ferm - a venit chiar de la şeful statului, Nicolas Sarkozy, care i-a cerut ministrului de interne să accelereze măsurile de contracarare, inclusiv expulzările.

Banda, anihilată

Plasaţi sub controlul unor grupări mafiote, care îi obligă să trăiască în condiţii de viaţă mizerabile, numeroşi cetăţeni, cu precădere din rândul comunităţii rome, sunt obligaţi să cerşească, să fure şi să jefuiască pentru cei care le dau ordine în acest sens. Aceştia „stau la adăpost în Carpaţi", precizează Le Figaro. Un raid întreprins marţi în Montbéliard este ilustrativ pentru amploarea problemei, potrivit cotidianului francez. Cei care dădeau propriu-zis spargerile, forţând uşile şi ferestrele locuinţelor, erau adolescenţi. Furau bijuterii şi bani, în timp ce complicii lor adulţi îi aşteptau în maşini. În total, au fost reţinuţi 18 suspecţi, nouă majori şi nouă minori, dintre care trei cu vârsta de până în 13 ani. Banda, căreia i se reproşează circa 50 de furturi, trăia într-o caravană. Sursa: Newsln

Nicolas Sarkozy FOTO: EPA

Adio, pensii speciale!

Boc: Legea privind recalcularea pensiilor speciale a trecut de Parlament.

BUCUREŞTI. Premierul Emil Boc a anunţat vineri că Legea privind recalcularea pensiilor speciale, pentru care Guvernul şi-a asumat răspunderea, este considerată ca fiind adoptată de Parlament deoarece nu a fost depusă o moţiune de cenzură pentru acest act normativ.

Fără pensii de lux

„Prin faptul că, în termen de trei zile de la angajarea răspunderii, nu s-a depus o moţiune de cenzură, acest proiect de Lege este considerat adoptat de Parlament şi mai are de parcurs două etape: eventuala sesizare la Curtea Constituţională şi promulgarea de preşedintele României, după care se publică în Monitorul Oficial şi intră în vigoare", a declarat Boc.

Premierul a afirmat că Legea aprobată de Parlament elimină „pensiile de lux" şi „restabileşte dreptatea în sistemul de pensii". El a adăugat că, în prezent, raportul dintre cea mai mică şi cea mai mare pensie din România este de 1:100, pensia minimă fiind 350 de lei, iar cea maximă - de 37.000 de lei. Actul normativ prevede recalcularea

Boc a afirmat că Legea aprobată de Parlament „restabileşte dreptatea în sistemul de pensii" FOTO: FAN

pensiilor speciale (de care beneficiază categorii precum magistraţii, cadrele miliare, angajaţii Ministerului Internelor şi parlamentarii), dar şi reevaluarea celor de invalidi-

tate, în termen de un an.

Săptămâna viitoare, preşedinţii celor două Camere ale Parlamentului sau preşedinţii de şedinţă trebuie să anunţe că Lege a fost adoptată.

Discuţii privind noua lege ungară

CONSTANŢA. Ministrul de externe Teodor Baconschi i-a spus lui Zolt Nemeth, secretar de stat în MAE ungar, că aplicarea noilor decizii ale legislativului ungar privind dubla cetăţenie şi declararea zilei de 4 iunie drept Zi a unităţii naţionale maghiare trebuie să fie conformă cu normele internaţionale.

În marja conferinţei privind Strategia UE pentru Regiunea Dunării, ministrul afacerilor externe, Teodor Baconschi, a avut joi, la Constanţa o întrevedere bilaterală cu Zolt Nemeth, secretar de stat în Ministerul ungar al Afacerilor Externe. Ministrul Baconschi a exprimat poziţia părţii române în raport cu deciziile legislativului ungar privind dubla cetăţenie şi declararea zilei de 4 iunie drept „Zi a unităţii naţionale maghiare", subliniind că aplicarea acestora trebuie să fie conformă normelor şi standardelor internaţionale în vigoare, informează un comunicat al MAE. Demnitarul ungar a oferit asigurări în acest sens, exprimând angajamentul autorităţilor de la Budapesta pentru respectarea dreptului internaţional.

Sursa: Newsln

JURNAL ARĂDEAN

Mare publicitate: zilnic de la 08.00 - 17.00
Telefon: 0257/280904 (interior 8488)

Mica publicitate: zilnic de la 08.00 - 18,00
Telefon: 0257/210775

Anunţurile de mica publicitate (pentru a doua zi) se primesc până la ora 15.00 la ambele sedii, cu excepţia anunţurilor de **deces,** care se primesc până la ora **18.00,** la sediul din Bd. Revoluţiei nr. 81.

Oamenii legii au confiscat ţigările netimbrate FOTO: FAN

Încă o amendă comercianţilor de ţigări

ARAD. Acţiunile poliţiştilor pentru depistarea comercianţilor de ţigări netimbrate continuă. Poliţiştii Secţiei nr. 1 au prins în Piaţa Fortuna o femeie de 47 de ani care vindea ţigări netimbrate. „Comercianta" avea asupra ei mai multe pachete de ţigări de diferite mărci. S-a ales, la final, cu 1.000 de lei amendă iar ţigările găsite asupra ei au fost ridicate în vederea confiscării. **JA - I.C.**

117

sancţiuni în valoare de 8.920 de lei au fost date în 24 de ore de rutieriştii. De asemenea, s-au aplicat 129 de puncte de penalizare şi s-au reţinut 12 permise de conducere şi 6 certificate de înmatriculare. Agenţii de ordine publică au dat 11 amenzi şi au aplant 12 conflicte. În urma activităţilor întreprinse, agenţii au efectuat în total 15 controale. **JA - I.C.**

Este cercetat şi pentru vătămare corporală

ARAD. Biroul de presă al IJP Arad a anunţat, ieri, că medicul ginecolog N.B. este cercetat de poliţiştii din Ineu pentru vătămare corporală din culpă. În vârstă de 72 de ani, doctorul este acuzat că a perforat uterul unei paciente, în timpul unui chiuretaj, provocându-i acesteia o hemoragie internă puternică. Femeia de 35 de ani se află, în prezent, în afara oricărui pericol. **JA- D.D.**

Medicul are cabinet în cadrul policlinicii din Ineu FOTO: V.O.

A vrut să ajungă ilegal în Spaţiul Schengen

NĂDLAC. Patrula de supraveghere a frontierei a reţinut un bărbat care a încercat să treacă ilegal în Ungaria. Acesta a fost reţinut la 50 metri interior faţă de teritoriul statului vecin, în marginea localităţii Nădlac, pe digul pescăriei din localitate. S-a stabilit că este tânărul este cetăţean turc şi are 26 de ani. Turcul intenţiona să ajungă ilegal în Spaţiul Schengen. **JA - I.C.**

Beat criţă, a furat un camion ca să meargă la birt

NĂDLAC. Beat criţă, un bărbat din Nădlac s-a urcat la volanul unui camion care nu îi aparţinea şi a condus până la un bar din oraş. Poliţiştii l-au prins între timp şi au descoperit că nădlacanul avea nu mai puţin de 1,09/1000 ml alcool pur în aerul expirat. Oamenii legii spun că Rudolf Edwin S., în vârstă de 39 de ani, s-a urcat, fără consimţământul proprietarului, într-un camion marca MAN, proprietatea unei societăţi comerciale. Camionul se afla parcat pe o stradă din Nădlac şi avea cheile în contact. Bărbatul a condus autovehiculului până la un anumit punct după care l-a abandonat, mergând pe jos la un bar din localitate. Aici a fost prins de poliţişti.

Nădlăcanul a fost testat cu aparatul etilotest iar rezultatul acestuia i-a adus un dosar penal pentru infracţiunea de conducere pe drumurile publice a unui autovehicul, având o îmbibaţie alcoolică ce depăşeşte limita legală. De asemenea, poliţiştii îl mai cercetează pe bărbat pentru furt calificat. **JA - I.C.**

Bărbatul, acuzat de tentativă de viol, depistat şi reţinut de poliţişti FOTO: FAN

Atenţie: vine canicula!

Cardiacii şi oamenii în vârstă sunt sfătuiţi de medici să se „ascundă" în case, între orele 11 şi 18.

Ştrandul, o posibilă soluţie pentru arădeni împotriva canicului FOTO JA

ARAD. Destul de târziu şi un pic cam prea brusc, vara îşi intră pe deplin în rol şi pe meleagurile noastre. Meteorologii au anunţat cod galben de caniculă pentru întreaga ţară. Judeţul Arad se va afla sub ameninţarea de caniculă timp de trei zile, de vineri până duminică inclusiv. Iar canicula vine cu măsuri speciale dictate de către reprezentanţii Direcţiei de Sănătate Publică Arad (DSP). În urma unei şedinţe-fulger, şefii DSP au anunţat că va fi reactivat în judeţul nostru planul de caniculă. „Au fost înştiinţate Crucea Roşie Arad, Spitalul Judeţean Arad, Spitalul Municipal, Serviciul Judeţean de Ambulanţă şi Unitatea de Primire Urgenţe a Spitalului Judeţean în legătură cu codul galben pentru caniculă. Toate acestea trebuie să asigure un personal optim pentru această perioadă şi să aibă un stoc suficient de medicamente pregătite pentru afecţiunile provocate de caniculă", ne-a declarat Dana Negru, directorul DSP.

Nu mai punem corturi

Oficialii DSP au hotărât că în acest an se va renunţa la amplasarea corturilor de prim-ajutor în zonele intens circulate. „În fiecare an, sub corturi temperatura era mult mai mare decât înafara lor, aşa că supuneam posibilii pacienţi unui risc în plus. Tocmai de aceea am căutat alte variante pentru acordarea primului ajutor pentru arădenii afectaţi de caniculă", adaugă Dana Negru. S-a luat decizia ca apa rece oferită în corturi să fie înlocuită cu apă oferită în spaţii publice climatizate. „Am contactat mai multe instituţii publice, supermarketuri, magazine, farmacii şi bănci care au aer condiţionat şi un spaţiu destul de încăpător pentru a putea găzdui, preţ de câteva minute, oamenii afectaţi de caniculă. Primul ajutor medical va fi acordat în cadrul acestor spaţii", mai spune Dana Negru.

SFATURI UTILE

Pentru prevenirea incidentelor în această perioadă cu temperaturi extreme, DSP recomandă populaţiei să asculte sfaturile medicilor şi să evite, pe cât posibil, expunerea prelungită la soare, între orele 11 şi 18. „Arădenii sunt sfătuiţi să consume multe lichide, fructe şi legume şi să evite consumul băuturilor alcoolice sau a celor puternic cofeinizate", ne-a înştiinţat directorul DSP.

ALIN GHERASIM
alin.gherasim@informmedia.ro

Se aşteaptă expertiza în cazul femeii bătute

PECICA. Rezultatul expertizei medico-legale în cazul femeii care a fost snopită în bătaie, în repetate rânduri de concubinul său, va fi gata săptămâna viitoare. Tânăra din Pecica nu vrea să depună plângere împotriva iubitului său, în urma ultimei bătăi primite de la acesta. Femeia are umărul fracturat, pielea opărită cu apă fiartă şi arsă cu ţigara. Poliţiştii aşteaptă rezultatul medicilor legişti pentru a se putea autosesiza în acest caz. **JA - I.C.**

Pus pe tăiat capete?

ARAD. Isteria creată în jurul mitei luate de angajaţii Companiei Naţionale de Autostrăzi şi Drumuri Naţionale din România (CNADNR), de la reprezentanţii formaţiei AC/DC, face valuri inclusiv la nivel înalt. Pe surse neoficiale, am aflat că ministrul Transporturilor, Radu Berceanu, este hotărât să „taie şi să spânzure" în toată Direcţia Regională Drumuri Naţionale Timişoara.

Potrivit surselor, se pare că vor cădea capete începând de la vârf. Ion Malița, directorul regionalei Timişoara, este primul vizat. Urmează apoi toţi cei zece angajaţi implicaţi în scandalul şpăgii de la Nădlac. În plus, se pare că Berceanu vrea să reorganizeze întregul sistem de verificare şi monitorizare a circulaţiei pe drumurile naţionale din vestul ţării, ţinând cont că, în această zonă, au fost semnalate mai multe probleme referitoare la luări de mită. Reamintim că zece angajaţi ai CNADNR sunt cercetaţi pentru luare de mită, după ce au încasat aproape 1.500 de euro de la reprezentanţi ai trupei rock AC/DC. Radu Berceanu este aşteptat să vină la Arad joia viitoare, când, probabil, va anunţa şi măsurile care vor fi luate împotriva şpăgarilor. **JA-A.G.**

Scandalul iscat în jurul celor de la AC/DC ia amploare FOTO JA

Un nou accident pe Horia-Şiria

HORIA. Drumul dintre Arad şi Şiria devine, încet-încet, o sperietoare pentru şoferi. Un nou eveniment rutier s-a petrecut între localităţile Horia şi Şiria, soldat cu trei răniţi, dintre care un copil de 11 ani. O şoferiţă neatentă, mama copilului, a fost principalul vinovat al accidentului care se putea termina tragic. Femeia conducea un BMW pe direcţia Şiria-Arad şi, într-un moment de neatenţie, a intrat pe contrasens şi s-a tamponat frontal cu un autoturism Skoda care circula regulamentar. În urma impactului, ambele maşini au fost distruse aproape în totalitate. Şoferiţa vinovată, copilul ei şi şoferul Skodei au fost transportaţi la spital pentru a primi îngrijiri, dar starea lor nu este gravă. **JA-A.G.**

Maşinile au fost distruse în urma accidentului FOTO A.G.

EUROCONSULT
smart's partner

VINDE PRIN LICITAŢIE PUBLICĂ URMĂTOARELE IMOBILE:

I. **TEREN EXTRAVILAN PÂNCOTA,** tip arabil-agricol, în extravilanul oraşului Pâncota, pe şoseaua Sântana-Pâncota, jud. Arad, teren în suprafaţă de 93.899 mp..
PREŢ: 30.000 Euro + TVA
Licitaţia se va ţine în data de 16.06.2010 **orele 11.00** la sediul EUROCONSULT SPRL Arad, str. Gh. POPA nr. 7, ap.1.
Înscrierea la licitaţie se face până în 15.06.2010 orele 11.00.
În caz de neadjudecare licitaţia se reia în aceleaşi condiţii în data de **25.05.2010 orele 11.00,** cu înscrierea la licitaţie până în data de 24.05.2010 orele 11.00

II. **APARTAMENT nr.19,** în Arad, Calea 6 Vânători, jud. Arad, apartament tip subsol, suprafaţă 114 mp. **PREŢ: 38.560,5 Euro + TVA**
Licitaţia se va ţine în data de 16.06.2010 **orele 12.00** la sediul EUROCONSULT SPRL Arad, str. Gh. POPA nr. 7, ap.1.
Înscrierea la licitaţie se face până în 15.06.2010 orele 12.00.
În caz de neadjudecare licitaţia se reia în aceleaşi condiţii în data de **25.05.2010 orele 12.00,** cu înscrierea la licitaţie până în data de 24.05.2010 orele 12.00.

III. **POST TRAFO,** în Arad, Calea 6 Vânători, jud. Arad, cu terenul aferent în suprafaţă de 296 mp. **PREŢ: 58.245 Euro + TVA**
Licitaţia se va ţine în data de 16.06.2010 **orele 13.00** la sediul EUROCONSULT SPRL Arad, str. Gh. POPA nr. 7, ap.1.
Înscrierea la licitaţie se face până în 15.06.2010 orele 13.00.
În caz de neadjudecare licitaţia se reia în aceleaşi condiţii în data de **25.05.2010 orele 13.00,** cu înscrierea la licitaţie până în data de 24.05.2010 orele 13.00.

IV. **REZERVOR APĂ,** în Arad, Calea 6 Vânători, jud. Arad, cu terenul aferent în suprafaţă de 288 mp. **PREŢ: 58.020 Euro + TVA**
Licitaţia se va ţine în data de 16.06.2010 **orele 14.00** la sediul EUROCONSULT SPRL Arad, str. Gh. POPA nr. 7, ap.1.
Înscrierea la licitaţie se face până în 15.06.2010 orele 14.00.
În caz de neadjudecare licitaţia se reia în aceleaşi condiţii în data de **23.06.2010 orele 14.00,** cu înscrierea la licitaţie până în data de 22.06.2010 orele 14.00.

Cei care doresc să participe la licitaţie trebuie să cumpere caietul de sarcini aferent fiecărui activ în parte şi să achite garanţia de participare, care este 10% din valoarea bunului/bunurilor.

Informaţii privind condiţiile de participare la licitaţii şi caietele de sarcini se pot obţine la sediul EUROCONSULT SPRL ARAD 310022 Gh. POPA nr. 7, ap.1
Tel. 0257-257143; 0357-100143; 0722-453473 (H-134858)

RECLAMĂ

Sport

„Am solicitat un audit la UTA, nu cred că datoriile sunt de ordinul milioanelor de euro"

Ovidiu Moşneag, consilier municipal

8

noi aleşi la AJF au primit „botezul" Comitetului Executiv, în şedinţa de ieri.

Noua comisie de apel îi cuprinde pe Ioan Kocsis Josan, D. Molnar, E. Gherghel, R. Babău. S-a stabilit şi comisia de recurs: Cornel Zăhoi, C. Horga, I. Ackerman, G. Sfăt. Ultimii, din comisii, sunt secretari şi nu au drept de vot.

Investitorii nu au mai ajuns la FCM UTA

ARAD. Aşa cum anticipau cei de la UTA, care spuneau că nu vine nimeni să preia echipa, la club a fost liniște. „Bătrâna Doamnă" nu a fost „peţită" de nimeni, dar zvonurile continuă şi dau ca sigură venirea noilor investitori în cursul săptămânii viitoare.

Aşadar, un prim semn că reprezentantul lor, Constantin Popescu pare că este neserios, deoarece a anunţat că la finele acestei săptămâni se vor parafa actele. **JA-L.S.**

Roland Nagy FOTO: JA

Roland Nagy sare la gâtul arbitrilor

CRAIOVA. Imediat după meci, antrenorul principal al UTA-ei, Roland Nagy a declarat că nu mai înţelege nimic din ce se întâmplă cu echipa sa. „Am jucat destul de bine, puteam chiar câştiga. Dar ce fac arbitri cu noi este de domeniul fantasticului. Era mingea la Botiş, şi-a prelungit-o poate prea mult, a vrut să intre în posesia ei, adversarul s-a interpus, iar arbitrul asistent a ridicat steagul, semnalizându-i centralului că a fost penalty. Ne-au furat fără scrupule. Şi-au bătut joc de noi fără să le pese. Ne-am străduit să jucăm bine, chiar şi fără mai mulţi titulari, dar ne-au bătut arbitri" - ne-a declarat Roland Nagy. **JA - L.S.**

UTA a fost ghinionistă la Craiova

„Bătrâna Doamnă" a jucat bine în „Depou" dar nu a reuşit remiza, deşi a dominat o bună bucată din meci.

CRAIOVA. UTA a fost la un pas de a obţine un rezultat pozitiv la Craiova, pe stadionul „Depou", ieri, în avanpremiera ultimei etape a campionatului ligii secunde, seria vest. Din păcate, pe final de meci, juniorul Botiş a faultat în suprafaţa de pedeapsă, iar speranţele arădenilor s-au năruit, căci Neagu a marcat pentru Gaz Metan şi s-a făcut 2-1.

Roland Nagy a trimis în teren un prim unsprezece surprinzător, ţinându-i pe bancă pe „senatorii de drept" Buican, Mihuţ, Drida, Mitu sau Tobă. Aşa stând lucrurile, UTA a evoluat, de la început, cu trei juniori, doi dintre ei, Purece şi Draia fiind pentru prima dată titulari.

Arădenii au început bine meciul, singurul răspuns al gazdelor fiind trecut în dreptul lui Surulescu, Bujor respingând de la vinclu mingea şutată de oltean. După ce arădenii au cerut penalty, la o minge barată cu mâna de Cruşoveanu, Rădoi a şutat în bară. Apoi, pe rând, Roman, Purece şi Ţucudean, în două rânduri, puteau deschide scorul. Nu au făcut-o, dar pe contraatac au marcat gazdele, care au profitat de lipsa de reacţie a cuplului de fundaşi centrali Pocuca - Mutulescu, Rioşeanu şutând de la marginea careului mare, pentru 1-0. În prealabil, oltenii au cerut, la rândul lor, penalty, dar nu au primit, probabil conform legii „compensaţiei".

> „Cred că deranjăm şi acum, altfel nu îmi explic de ce suntem dezavantajaţi de arbitri.
> **ROLI NAGY**

După odihnă, UTA a reuşit egalarea, prin Pecarov, care a marcat din interiorul careului mare, bine lansat de Ţucudean: 1-1.

Când toată lumea se aştepta la finalul jocului, remiza fiind un rezultat oarecum echitabil, în min. 88, Botiş a fost neglijent în careu, iar Neagu a marcat din lovitura de pedeapsă acordată: 2-1. În acel moment, antrenorul Roland Nagy a sărit ca ars, considerând că arbitrul a stabilit scorul final.

LEO SFÂRA
leo.sfara@informmedia.ro

GAZ METAN CRAIOVA - FCM UTA 2-1 (1-0)

Stadion „Depou", teren acceptabil, timp canicular, spectatori 300. Au marcat: Rioşeanu - min. 37, Neagu - penalty, min. 88, respectiv Pecarov - min. 63.
Gaz Metan: Rămniceanu - Rioşeanu, Irimescu, Cruşoveanu, L. Preda - Niţă, Rioşeanu, Găman (min. 64 - Oprea), D. Rădoi - Surulescu (min. 58 - Neagu), Trifu.
UTA: Bujor - Draia, Pocuca, Mutulescu (min. 69 - Mutulescu), Eze - Copil (min. 83 - Botiş), Apostol, Purece, Roman (min. 46 - Tobă) - Ţucudean, Pecarov.
Arbitri: Florin Miron (Bucureşti) - Gabriel Bârjac (Zalău), Ionel Dumitru (Gherghiţa - Prahova). **Rezervă:** Vasile Vâlceanu (Drobeta Turnu Severin). **Observatori FRF:** Mircea Sârbu (Hunedoara) şi Ioan Cristea (Bucureşti).

Golul lui Pecarov nu a fost suficient pentru ca UTA să vină neînvinsă de la Craiova FOTO: L.S.

MULŢUMIŢI

Membrii Biroului Executiv de la AJF Arad au părăsit mulţumiţi sediul clubului UTA, acolo unde se vor muta birourile mai marilor fotbalului judeţean.

În şedinţa care a urmat „inspecţiei", s-a votat pentru mutarea, la etajul I al minihotelului, Dorel Cura urmând să se ocupe de „problemă". FOTO: L.S.

„Studenţii" lui Bogoşel au făcut instrucţie cu Mama Mia

ASDF. CSU „Vasile Goldiş" a câştigat clar meciul de ieri, din ultima etapă a campionatului ligii, contra celor de la Nova Mama Mia Becicherecul Mic. A fost 5-0, după ce la pauză avantajul arădenilor era minim (gol Ciubăncan, din penalty).

După odihnă, trupa lui Costel Bogoşel s-a dezlănţuit, marcând de trei ori în cinci minute, prin Bilia, Markus şi Şandu. „Cireaşa de pe tort" a pus-o Jivan, pe final de meci şi echipa din Aradul Nou speră ca Pandurii Târgu Jiu să nu poată face nicio „manevră" de rămânere în primul eşalon, pentru a evolua, după doar un sezon, în liga a II-a.

Asta, deoarece echipa secundă a „pandurilor" nu ar avea drept de promovare, iar arădenii ar merge în eşalonul imediat superior de pe locul secund.

Ciubăncan a deschis drumul studenţilor spre victorie FOTO: FAN

În celelate meciuri, disputate ieri, s-au înregistrat următoarele rezultate: Muncitorul Reşiţa - Gloria Arad 2-2, Jiul Rovinari - CS Ineu 7-1, ACS Recaş - Naţional Sebiş 3-1, Şcolar Reşiţa - Minerul Mehedinţi 3-1. **JA - L.S.**

Sportul minţii câştigă tot mai mulţi adepţi

Elevi din învăţământul gimnazial s-au întrecut într-un inedit concurs de şah la Şcoala Generală nr. 5.

ARAD. Înainte de a intra în vacanţă, elevi din învăţământul gimnazial, iubitori ai sportului minţii, şi-au dat întâlnire, la invitaţia Şah Club Vados, ARED şi a ISJ Arad, la Şcoala Generală nr. 5 pentru un interesant concurs de şah.

La clasa a V-a s-a impus Andrei Popa (Şcoala Generală Sfânta Ana Sântana) cu 6,5 puncte din 7 posibile, podiumul fiind completat de doi elevi de la Lic. JG Tajovsky Nădlac - Dănuţ Kozak cu 5 p şi Dominic Şumăndan cu 4,5 p.

Mai puţini la număr, cei din clasele VI-VIII au jucat toţi în cadrul aceluiaşi turneu, premiile fiind acordate însă şi aici pe clase. Învingător la clasa a VI-a, dar totodată şi în clasamentul general, a fost Victor Prună (Şcoala Genenerală Ioan Slavici) care a realizat maximum de puncte - şapte. Locul II a fost ocupat de Edvin Mako (Liceul JG Tajovsky Nădlac) cu 5 p, iar pe trei s-a situat Zsolt Gergely (Şcoala Generală Fraţii Neuman) cu 3 p.

Pe primul loc la clasa a VII-a (şi totodată locul II în clasamentul general la clasele VI-VIII) s-a situat Flavius Alb (Colegiul Naţional Moise Nicoară) cu 6 p, urmat de Silviu Blaj (Şcoala Generală Fraţii Neuman) şi Alexandra Vlad (Liceul JG Tajovsky Nădlac), ambii cu câte 4 p.

Doar doi elevi de clasa a VII-a au venit la acest concurs: Andrei Şubă (Liceul Pedagogic Dimitrie Ţichindeal) 4 p şi Daniel Feier (Şcoala Generală Fraţii Neuman) 3,5 p.

S-au acordat premii constând în cupe, medalii şi diplome la care s-au adăugat diverse cadouri pentru toţi participanţii din partea ARED şi a clubului Vados. **JA-D.S.**

Cros de Ziua Olimpică 2010

LIPOVA. Comitetul Olimpic şi Sportiv Român, în colaborare cu Univ. „Aurel Vlaicu" şi Primăria Lipova, au organizat o competiţie de cros pentru elevi denumită generic „Ziua Olimpică 2010". Iată şi premianţii la cele patru categorii, care au fost răsplătiţi cu diplome şi premii în bani:

Gimnaziu fete
1. Bodor Beatrice (Gr. Şc. „Atanasie Marienescu"); 2. Covaci Mariana (Şc. Maria Radna); 3. Zinici Ancuţa (Gr. Şc. „Atanasie Marienescu")

Gimnaziu băieţi
1. Biban Ioan; 2. Şchiopu Alex; 3. Oală Daniel (toţi de la Şc. Maria Radna)

Liceu fete
1. Angelescu Ancuţa (Gr. Şc. „Sever Bocu"); 2. Tănăsie Andreea (Gr. Şc. „Atanasie Marienescu"); 3. Lazăr Mihaela (Gr. Şc. „Sever Bocu")

Liceu băieţi
1. Păsăilă Raul (Gr. Şc. „Sever Bocu"); 2. Opriş Radu şi 3. Cicirean Adrian (ambii Gr. Şc. „Atanasie Marienescu") .

JA-D.O.

Dansatori de ... aur FOTO: FAN

I-au cucerit pe ritmuri latino

RIMINI. Perechea Cătălin Caucă-Andra Păcurar continuă să impresioneze pe ringurile de dans ale marilor competiţii. Ultimul succes al celor doi dansatori, pregătiţi la clubul Magnum VTD de antrenorii Diana Vasilescu şi Raul Avram, l-am consemnat la Dancesport Grand Prix Italia. Reprezentând România, ei au ocupat locul I la secţiunea latino, 12-13 ani, cucerindu-i pe italieni. **JA-D.S.**

În ascensiune la volei pe plajă!

ORADEA. C.S. ProVolei Arad a reconfirmat că tinde să devină o forţă între cluburile din voleiul pe plajă românesc. Gruparea arădeană a participat la Turneul Naţional Interlicee, desfăşurat la Oradea, cu 5 echipe de fete şi 5 echipe de băieţi, coordonate de profesorul Radu Sabău, una singura nereuşind să intre pe tabloul principal. Cea mai bună clasare a fost locul 3 la fete, prin Szasz Brigitta (Liceul Pedagogic Dimitrie Ţichindeal, clasa a XI-a) şi Sanislav Bianca (Liceul German, clasa a X-a). Locul 5 a revenit lui Toma Bogdan (Liceul Pedagogic Dimitrie Ţichindeal, clasa a X-a) şi Babuţia Bogdan (Liceul Teologic Baptist, clasa a X-a). „Rezultate superioare au obţinut fetele, dar trebuie subliniată absenţa jucătorului Victor Duma, recent operat la talpa piciorului. Acest lucru s-a resimţit, Bogdan Toma şi perechea lui neizbutind decât locul 5, după ce anul trecut au smuls locul 2" - spune prof. Radu Sabău. **JA - A.H.**

Munca profesorului Sabău cu sportivii săi dă roade FOTO: FAN

În vizorul lui AS Monaco

FOTBAL. Directorul general al grupării AS Monaco, Marc Keller, a declarat că românul Daniel Niculae se află pe o listă de zece atacanți pe care clubul său îi urmărește în vederea unei eventuale achiziții, informează cotidianul L'Equipe. „Niculae se află pe o listă de aproximativ zece atacanți pe care îi urmărim... Ne gândim. Perioada de transferuri abia a început", a spus Keller.

Daniel Niculae FOTO: FAN

Își recuperează medaliile

ATLETISM. Tribunalul de Arbitraj Sportiv a decis că sportivii bielorusi Vadim Deviatovski și Ivan Tihan trebuie să își recupereze medaliile de argint, respectiv bronz, obținute în proba de aruncare a ciocanului la Jocurile Olimpice de la Beijing. Medaliile li s-au luat după un control antidoping cu rezultat pozitiv. TAS a luat această hotărâre invocând nereguli privind procedurile laboratorului chinez unde s-au făcut analizele. Cei doi bielorusi au fost depistați pozitiv cu testosteron, la 17 august 2008, iar apoi CIO le-a retras medaliile. Însă analizele eșantioanelor A și B (expertiza și contraexpertiza) în cazul fiecărui sportiv au fost făcute de aceeași persoană, ceea ce era interzis în 2008, precizează TAS.

Munteanu spune că nu e afectat

FOTBAL. Antrenorul Oțelului Galați, Dorinel Munteanu, a spus la reunirea lotului echipei că nu este afectat de faptul că în vacanță a trebuit să treacă și pe la DNA. „Nu am avut niciun fel de probleme legate de DNA. Am foat doar o oră și jumătate, nu avea cum să-mi strice vacanța acea vizită la DNA. Sunt liniștit în privința aceasta și veți vedea că am dreptate, la fel ca și în celălalt caz legat de acuzele la adresa mea venite după ultima etapă de campionat. Nu sunt afectat de aceste probleme", a spus Dorinel.

Dorinel Munteanu FOTO: FAN

Aşteptându-l pe Victor Piţurcă

Lotul restrâns al Stelei a efectuat vizita medicală, reunirea fiind programată luni.

FOTBAL. Doar 15 jucători ai echipei Steaua au efectuat ieri vizita medicală. La Institutul de Medicină Sportivă au fost doar Tătărușanu, Vâtcă, Ninu, Nicoliță, Surdu, Ov. Petre, B. Stancu, Pleșan, Artiom Karamian, Onicaș, Baciu, Tănase, Andrei Ionescu, Bicfalvi și Tudose.au lipsit Toja, Emeghara și Zapata, aceaștia urmând să efectueze testele săptămâna viitoare.

Un alt absent a fost atacantul Pantelis Kapetanos, aflat cu echipa națională a Greciei la Campionatul Mondial din Africa de Sud.

Joi a efectuat testele medicale și bulgarul Iordan Todorov, care a semnat pe un an cu Steaua, iar luni se va prezenta la reunirea lotului.

Tot atunci ar putea fi prezentat oficial și antrenorul Victor Pițurcă și președintele Emeric Ienei.

Bogdan Stancu așteaptă să-și cunoască noul antrenor FOTO: FAN

„Nu ne temem"

Atacantul Bogdan Stancu speră ca după venirea lui Victor Pițurcă în funcția de antrenor al formației bucureștene, aceasta să atingă obiectivele ratate în ultimele sezoane. „Nu prea am mai urmărit ce s-a întâmplat în fotbalul românesc în ultima perioadă. Am auzit că va veni Victor Pițurcă antrenor, dar nu ne-a anunțat nimeni oficial. Nu ne temem că este un antrenor sever. Important este să facem treabă bună împreună și să ne îndeplinim obiectivele, pentru că nu prea am reușit să facem asta în ultimii ani", a spus Bogdan Stancu.

Fotbalistul este dezamăgit că nu a fost chemat de selecționer la echipa națională pentru amicalele cu Ucraina, Macedonia și Honduras: „Mă așteptam să fiu convocat. De aceea nici nu mi-am făcut planuri de vacanță. La campionatul Mondial sunt suporterul Portugaliei și aș vrea ca golgeter să fie Cristiano Ronaldo".

Tot fără bani

Mijlocașul Ovidiu Petre a declarat că jucătorii nu și-au primit încă restanțele salariale. „Nu am primit banii până acum, însă sperăm ca această problemă să fie rezolvată zilele următoare. Nu știu cine ar fi potrivit să poarte banderola de căpitan, fiindcă pleacă unul câte unul".

Referitor la plecarea sa la echipa Al Nasr, Petre a precizat că încă nu este sigură: „Deocamdată sunt discuții. Mă gândesc să plec doar dacă e o ofertă foarte bună și pentru mine, și pentru club".

Rada a semnat cu CFR Cluj

FOTBAL. Fundașul Ionuț Rada a semnat ieri un contract pentru patru ani de zile cu campioana României, CFR Cluj. Fostul jucător al Stelei București a evoluat ultima oară la formația din Emiratele Arabe Unite la Al Nasr. „Ionuț Rada a semnat cu CFR Cluj un contract valabil patru ani. Este un jucător pe care noi l-am urmărit de mult și pe care l-am dorit, dar până acum n-a fost să fie. E bine însă că am reușit să îl aducem și acum", a spus Mureșan. Oficialul grupării clujene susține că fundașul în vârstă de 27 de ani poate ajuta echipa să își atingă obiectivele în sezonul următor. „Eu am foarte mare încredere în experiența lui. Ionuț Rada este un jucător de valoare și sunt convins că ne va ajuta să ne atingem obiectivele propuse în sezonul următor", a adăugat Iuliu Mureșan.

Fotbalistul se declară mulțumit de alegerea făcută. Mă bucur foarte mult că am ales CFR, este cel mai serios club din Liga I, respectă jucătorii. Au fost discuții și cu Rapid, însă clujenii m-au dorit mai mult. A contat și faptul că voi avea posibilitatea de a juca în Champions League. Nu mă sperie că sunt mulți străini la CFR pentru că și românii sînt foarte valoroși. Am venit să joc titular, sper să-l conving și pe antrenor că merit. Voi demonstra în perioada de pregătire. Nu mi-e frică de concurență", a declarat Rada.

Ionuț Rada FOTO: FAN

Amendă pentru Inter şi Mourinho

Jose Mourinho FOTO: EPA

FOTBAL. Comisia de Disciplină a Federației Italiene de Fotbal a decis să amendeze cu câte 25.000 de euro gruparea Internazionale Milano și pe antrenorul Jose Mourinho, pentru declarațiile făcute de portughez după finala Cupei Italiei. Inter Milano, echipă de la care Jose Mourinho a plecat recent la Real Madrid, a învins în finală formația AS Roma, scor 1-0. Mourinho a insinuat, la începutul lunii mai, că AS Roma ar putea oferi bani echipei Siena pentru a învinge formația Inter în ultima etapă a campionatului Italiei: „Cine știe? Poate acum, că nu trebuie să plătească recompense pentru câștigarea Cupei Italiei, Roma este disponibilă să dea mai mulți bani Sienei pentru a ne învinge în ultima etapă a campionatului". Inter Milano a câștigat în sezonul 2009/2010 al cincilea titlu consecutiv de campioană a Italiei, după ce s-a impus în ultima etapă, în deplasare, scor 1-0, în meciul cu Siena. Inter a obținut al 18-lea titlu din istorie după ce a reușit să termine în fruntea clasamentului cu un avans de două puncte față de AS Roma.

Adrian Mutu nu este încântat de Fenerbahce

FOTBAL. Atacantul echipei Fiorentina le-a cerut impresarilor săi să caute alte alternative decât un transfer la gruparea Fenerbahce. Mutu consideră nesatisfăcătoare oferta clubului din Istanbul și fotbalul turc neatractiv, informează calciomercato.com. Potrivit sursei citate, miercuri a avut loc o discuție între oficialii cluburilor Fiorentina și Fenerbahce în vederea unui eventual acord pentru Mutu, însă când cele două părți păreau aproape de o înțelegere, atacantul a decis să se orienteze către alte opțiuni. Calciomercato notează că Fenerbahce încă nu s-a resemnat și că alte variante ar fi pentru Adrian Mutu grupările Al Saad și Zenit Sankt Petersburg. Site-ul italian mai menționează că atacantul român ar vrea un angajament care să îi aducă un câștig anual net de cel puțin 4 milioane de euro. Cotidianul turc Fotomac scrie că Fiorentina urmează să analizeze oferta clubului Fenerbahce. Clubul turc nu este însă satisfăcut de dosarul medical al lui Mutu, realizat la un spital din Florența, astfel că vrea ca atacantul să obțină un nou raport de la un spital pe care îl va alege Fenerbahce, iar această solicitare a grupării din Istanbul l-a înfuriat pe administratorul delegat al Fiorentinei, Sandro Mencucci, care i-a acuzat de aroganță pe oficialii turci.

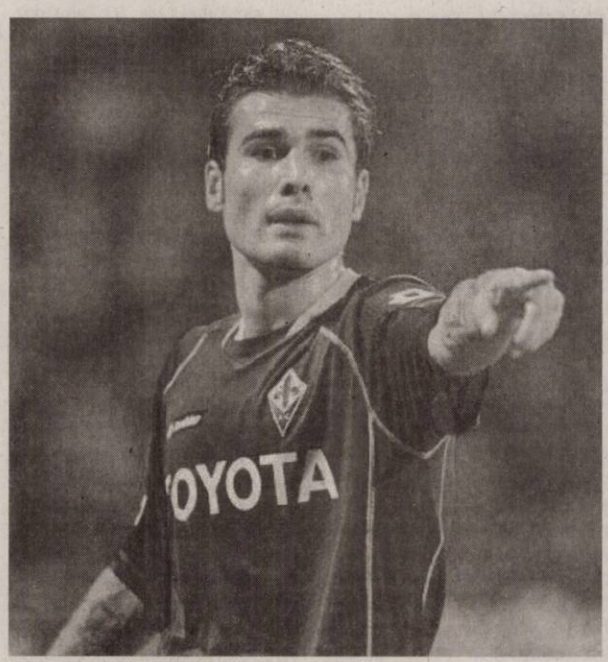

Adrian Mutu este suspendat FOTO: EPA

Posibilă colaborare cu VfB Stuttgart

FOTBAL. Vicepreședintele Liviu Feneșan a declarat că este posibil ca Unirea Alba Iulia să aibă o colaborare pe termen lung cu VfB Stuttgart. „Reprezentanții grupării vor veni la Alba Iulia pentru a definitiva transferul lui Nicușor Stanciu, precum și pentru a pune bazele unei colaborări pe termen lung între cele două cluburi. Ei urmează să stabilească ce vor face cu jucătorul, care a împlinit 17 ani pe 3 mai, pentru că în Germania nu se pot transfera fotbaliști sub 18 ani. Poate îl vor lăsa încă un an la Unirea Alba Iulia, poate îl vor împrumuta la un club din Elveția, cert este că sunt foarte interesați de acest transfer", a afirmat Feneșan.

Serea şi Martiş rămân în arest

FOTBAL. Fostul arbitru de fotbal Ionică Serea și arbitrul de Liga I Marius Martiș rămân în arest, după ce magistrații Curții de Apel Pitești au respins, vineri, recursurile formulate de aceștia la decizia Tribunalului Argeș de menținere a măsurii arestării preventive pe 60 de zile pentru cei doi inculpați.

Potrivit reprezentanților Curții de Apel Pitești, judecătorii au respins ca nefondate recursurile lui Serea și Martiș, decizia magistraților fiind definitivă. Ședința de judecată s-a desfășurat în prezența celor doi inculpați, aduși de la Penitenciarul Colibași sub escortă, și a avocaților acestora.

Bergodi, dorit la FC Braşov

FOTBAL. Fostul președinte al FC Brașov, Dinu Gheorghe, a declarat că patronul grupării ardelene, Ioan Neculaie, îl dorește la conducerea tehnică pe italianul Cristiano Bergodi, după ce Viorel Moldovan și-a reziliat contractul cu două săptămâni înaintea expirării. Dinu Gheorghe a menționat că FC Brașov îi va propune o prelungire a contractului lui Robert Ilyeș, care ar urma să îndeplinească și funcția de antrenor secund.

Cristiano Bergodi FOTO: FAN

Benitez, donaţie consistentă

FOTBAL. Tehnicianul Rafael Benitez, care a semnat un contract pe doi ani cu Inter Milano, a făcut o donație de 96.000 de lire sterline (116.000 de euro) unei fundații pentru familiile victimelor pe Hillsborough, în ziua în care și-a luat la revedere de la gruparea Liverpool. La 15 aprilie 1989, 96 de suporteri au decedat în urma unei busculade produse în tribunele stadionului Hillsborough din Sheffield, la un meci din Cupa Angliei, dintre Liverpool și Nottingham Forest.

Rafael Benitez FOTO: FAN

C.M. a debutat grandios

Nici măcar faptul că trei persoane au fost rănite nu a putut umbri sărbătorile de la Soweto şi Cape Town.

Sudafricanii trăiesc evenimentul, împreună cu întreaga lume, la cote maxime FOTO: EPA

SOWETO. Sărbătoarea Cupei Mondiale din Africa de Sud a început joi cu un concert la Soweto şi un festival al fanilor la Cape Town, într-o euforie de unitate naţională, afectată însă de busculada soldată cu trei răniţi.

„Aceasta este adevărata lovitură de începere", a declarat preşedintele FIFA, Sepp Blatter, înainte de concertul de pe stadionul Orlando, templul fotbalului din Soweto.

„Fotbalul uneşte oamenii", a adăugat el, aclamat de 35.000 de spectatori.

„Africa de Sud este o scenă! Africa de Sud este cea mai tare! Africa de Sud este cool!", a declarat şeful statului sud-african, Jacob Zuma, în vârstă de 65 de ani, purtând un fular în culorile drapelului naţional.

O mare de oameni în galben şi verde a umplut stadionul, negrii şi albi s-au adunat la Soweto, locul luptei anti-apartheid.

Vuvuzela, trompetele lungi de plastic, au fost confiscate la intrare pentru a nu strica muzica.

Vedeta columbiană Shakira şi trupa Black Eyed Peas au deschis concertul, difuzat în lumea întreagă. Pe scenă au mai urcat Alicia Keys, Juanes, John Legend, Angelique Kidjo, Amadou şi Mariam, Franz Beckenbauer sau Desmond Tutu. Desmond Tutu, câştigător al Premiului Nobel pentru pace, a declarat că Africa de Sud este „leagănul umanităţii". „Vrem să spunem întregii lumi că această omidă urâtă, atât de urâtă, aşa cum eram noi, a devenit acest fluture drăguţ, atât de drăguţ", a declarat Desmond Tutu, referindu-se la abolirea apartheidului în urmă cu 16 ani.

La Cape Town, la inaugurarea unei zone pentru fani, trei persoane au fost rănite. Zona fanilor, din celebra piaţă din Cape Town, unde Nelson Mandela a pronunţat primul discurs de om liber în 1990, era plină de suporteri, care, după busculadă, s-au dispersat având în spate poliţişti cu scut.

Mai multe incidente au avut loc în această săptămână în Africa de Sud, în ciuda eforturilor privind măsurile de securitate.

INVESTIŢIE DE MILIOANE

Africanii au investit circa 130 de miliarde de euro şi au recrutat 44.000 de agenţi suplimentari pentru competiţie.

Alex Ferguson FOTO: EPA

SUA, mână de ajutor de la Ferguson

LONDRA. Presa din Albion a explodat după ce selecţionerul SUA, Bob Bradley, a dezvăluit că a pregătit meciul contra Angliei cu antrenorul lui Manchester United, Sir Alex Ferguson.

Bradley a învăţat chiar de la antrenorul lui Wayne Rooney cum să răpună Anglia, fiind prezent de mai multe ori în cantonamentul celor de la Manchester United.

„Am fost la Manchester de câteva ori în ultimele luni şi am avut ocazia să-i urmăresc pe jucători. Sir Alex Ferguson m-a ajutat mult, am stat de vorbă în biroul dumnealui. Sper ca sfaturile pe care mi le-a dat să funcţioneze", a spus selecţionerul americanilor.

De ce lipsim de la „mondiale"

MOGOŞOAIA. Atacantul echipei VfB Stuttgart, Ciprian Marica, a găsit explicaţia absenţei României de la C.M. El spune că naţionala României face prea multe cantonamente, amintind de practicile „Epocii de Aur".

„N-am scăpat de spiritul comunist. Mi se pare absurd să intrăm în cantonament cu două-trei zile înainte de meci. La fel de absurd este să intrăm în cantonament chiar şi după disputarea partidei", a spus Ciprian Marica.

Fiind accidentat, atacantul în vârstă de 24 de ani a ratat ultimele trei meciuri amicale ale României şi îşi face recuperarea la Mogoşoaia.

Ciprian Marica FOTO: EPA

„Mondialele" la televizor

BUCUREŞTI. Meciurile programate astăzi şi mâine la Campionatul Mondial: sâmbătă: Argentina - Nigeria (ora 14.25, grupa B, TVR 1), Coreea de Sud - Grecia (ora 16.55, grupa B, TVR 1), Anglia - SUA (ora 21.25, grupa C, TVR 1); duminică: Algeria - Slovenia (ora 14.25, grupa C, TVR 1), Serbia - Ghana (ora 16.55, grupa D, TVR 1), Germania - Australia (ora 21.25, grupa D, TVR 1).

Serbia va fi ajutată de o femeie vraci

BELGRAD. Marijana Kovacevici, o doctoriţă extrem de controversată pentru metodele mai puţin obişnuite de a trata sportivii, însoţeşte echipa Serbiei la Cupa Mondială, conform mai multor publicaţii din Belgrad.

„Noi, jucătorii, am cerut ca ea să facă parte din echipă, însă federaţia de fotbal s-a opus", a declarat pentru Vecernje Novosti o sursă apropiată echipei naţionale sârbe.

Purtătorul de cuvânt al federaţiei, Aleksandar Boskovici, nu a dorit să confirme această informaţie.

Marijana Kovacevici a fost în atenţia presei în urmă cu mai multe luni, după ce a îngrijit mai mulţi internaţionali accidentaţi, precum Fabio Aurelio şi Glen Johnson, pe baza unui gel compus din placentă umană.

Fotbaliştii sârbi au decis să plătească şederea şi serviciile femeii în timpul competiţiei, iar Kovacevici va locui în apropiere de hotelul unde stă echipa.

Femeia-vraci evită de mai multe luni presa locală şi internaţională. În mai, ea a deschis un site (www.marijanakovacevic.com), unde descrie metodele de îngrijire cu ajutorul unui „gel format din diferite substanţe natural active".

Africa de Sud - Mexic 1-1, în primul joc al turneului

JOHANNESBURG. Cu mare nerăbdare. Iată cum au aşteptat amfitrionii startul în competiţie. Au uitat, însă, un lucru: în faţă le stă o selecţionată a Mexicului solidă, cu o bună ştiinţă a jocului, respectiv fotbalişti tehnici, experimentaţi. Duelul tactic al antrenorilor Parreira şi Aguirre a început dezechilibrat, oaspeţii -cu fostul barcelonez Giovani Dos Santos la timonă, asistat de Franco şi Vela- provocând panică printre adversari. Mingea, totuşi, nu intră în poartă, iar gazdele prind curaj şi, contrar cursului partidei, marchează prin Tshabalala, care scutură vinclul în min. 54, apoi cochetează cu o nouă reuşită. Golul meritat, de 1-1, vine pe final (min. 79) şi este opera lui Rafa Marquez. „Bomba" era să o arunce Mphela, care ţinteşte bara în min. 89!

GARNITURI

Africa de Sud (1-4-2-3-1): Khune - Gaxa, Mokoena, Khumalo, Thwala (Masilela, min. 46) - Letsholonyane, Dikgacoi - Modise, Pienaar (Parker, min. 83), Tshabalala - Mphela.

Mexic (1-4-4-2): Pérez - Aguilar (Guardado, min. 56), Osorio, Rodríguez, Salcido - Juárez, Márquez, Torrado, Vela (Blanco, min. 69) - Dos Santos, Franco (Hernández, min. 73).

Partida de pe stadionul „Soccer City" a fost arbitrată de Ravshan Irmatov din Uzbekistan.

Cartonaşe galbene: Juárez, Dikgacoi, Torrado, Masilela.

Giovani Dos Santos a făcut viaţă cam grea fundaşilor echipei „Bafana Bafana" FOTO: EPA

BUN VENIT

Ceremonia de deschidere a celei de-a XIX-a ediţii a Cupei Mondiale la fotbal s-a desfăşurat, vineri, pe stadionul Soccer City din Johannesburg. Numită „Bine aţi venit acasă în Africa", ceremonia, cu o durată de 40 de minute, a adus în scenă peste 1500 de artişti. FOTO: EPA

Jafurile parcă nu se mai opresc

JOHANNESBURG. Autorităţile din Africa de Sud au confirmat că mai mulţi jurnalişti chinezi au fost jefuiţi de persoane înarmate, în plină stradă. Totul s-a întâmplat la Johannesburg, iar gazetarii au rămas fără aparatură de câteva zeci de mii de euro.

Nici naţionala Greciei nu a scăpat de vizita hoţilor, fotbaliştilor eleni furându-li-se de la hotel 1.921 de dolari.

Sandu se teme de o tragedie în Africa de Sud

BUCUREŞTI. Preşedintele Federaţiei Române de Fotbal, Mircea Sandu, este de părere că infracţionalitatea ridicată din Africa de Sud poate strica turneul final al Cupei Mondiale.

„Mi-e teamă să nu avem parte de vreo tragedie. Deja columbienii au fost prădaţi când au jucat un amical în Africa de Sud, iar un prieten al lui Franz Beckenbauer a fost împuşcat pe terenul de golf când a fost tragerea la sorţi. Oliver Bierhoff a fost şi el jefuit acolo. Infracţionalitatea e ridicată şi, cu atâtea vedete, în ciuda investiţiilor făcute în securitate, pericolul de a se întâmpla ceva fără precedent e, din păcate, mare", a declarat preşedintele FRF, Mircea Sandu.

„Naşul" mai crede că echipa Spaniei este principala favorită la câştigarea Mondialului. „Spania are un grup de jucători care evoluează de câţiva ani împreună. E obişnuită deja să câştige competiţii de asemenea nivel şi practică un fotbal consistent. Cred că are capacitatea de a triumfa şi la Campionatul Mondial", a subliniat, în încheiere, Sandu.

Mircea Sandu FOTO: EPA

Nelson Mandela este în doliu. I-a murit strănepoata

CAPE TOWN. Primul preşedinte de culoare al Africii de Sud, Nelson Mandela, a renunţat la participarea la ceremonia de deschidere a Cupei Mondiale, după moartea strănepoatei sale Zenani, într-un accident rutier.

„Nelson Mandela a aflat de moartea tragică în accident a strănepoatei sale, Zenani Mandela, în vârstă de 13 ani. În aceste circumstanţe, ar fi nepotrivit să asiste la ceremonia de deschidere a Cupei Mondiale", a anunţat Fundaţia Mandela într-un comunicat.

Mandela prevăzuse să fie prezent pe arena Soccer City aproximativ 15 minute la ceremonia de deschidere. Nelson Mandela, care împlineşte 92 de ani la 18 iulie, a avut ultima apariţie publică la 11 februarie, în timpul vizitei la Parlamentul sud-african, care a marcat 20 de ani de la eliberarea sa.

Nelson Mandela FOTO: EPA

Zenani, vârstă de 13 ani, a decedat într-un accident rutier, în noaptea de joi spre vineri, după ce a asistat la concertul din deschiderea turneului final al Cupei Mondiale de fotbal.

Zenani Mandela împlinise 13 ani la 9 iunie şi se număra printre cei nouă strănepoţi ai fostului preşedinte sud-african.

UNDE MERGEM în Arad

CINEMA

DACIA

• „Robin Hood" (SUA, Marea Britanie) orele 14; 17; 20.

ARTA

• „Scrisoare de adio" (SUA) orele 14; 17.30; 20.

TÂRGURI

• **TRANSPORT AR** - Expoziţie internaţională de transporturi profesionale, rutiere, feroviare, servicii conexe, logistică, salon feroviar şi salon de siguranţă rutieră - şi salonul Internaţional Auto (astăzi şi mâine, la Expo Arad Internaţional)

EXPOZIŢII

• **GALERIILE DE ARTĂ „DELTA":** 4 discursuri (9-17)

• **SALA CLIO (STR. HOREA, NR. 8):** Expoziţie internaţională de artă plastică (9-17)

• **COMPLEXUL MUZEAL ARAD** (Palatul Cultural, Piaţa G. Enescu 1): Expo cu fluturi „ARMONII CROMATICE II", deschisă în cadrul Secţiei Ştiinţele Naturii (orele 9-17)

• **MUZEUL DE ARTĂ ARAD** (str. Gh. Popa 2-4, et. II - Sala Ovidiu Maitec): Expoziţia sculptorului austriac Adrian Uncruţ „Cunoscut. Recunoscut" (9-17).

• **MUZEUL DE ARTĂ ARAD (STR. GH. POPA 2-4, ET. II):** Expoziţia personală „Semne şi semnificaţii plastice", semnată de drd. Diana Lucaci-Bota. (9-17).

• **MUZEUL ORĂŞENESC LIPOVA:** Expoziţie de icoane şi obiecte bisericeşti „Colecţia Ştefan Crişan" (9-17)

• **GALERIA JELEN:** Expoziţie de pictură „Spirite şi culori" a artistului plastic arădean Bogdan Tzigan (9-17)

• **TEATRUL VECHI (STR. GH. LAZĂR):** „Experiment sintetic G", expoziţie de pictură a artistului arădean Laurian Popa (9-17)

• **GALERIA TAKACS (STR. LUCIAN BLAGA):** „Armonia culorilor" de Flory Takacs (9-17)

ŞTRANDURI

• Ştrandul Neptun Arad
• Ştrandul Moneasa
• Ştrandul Lipova
• Ştrandul Dorobanţi
• Ştrandul Ofronea
• Ştrandul Curtici

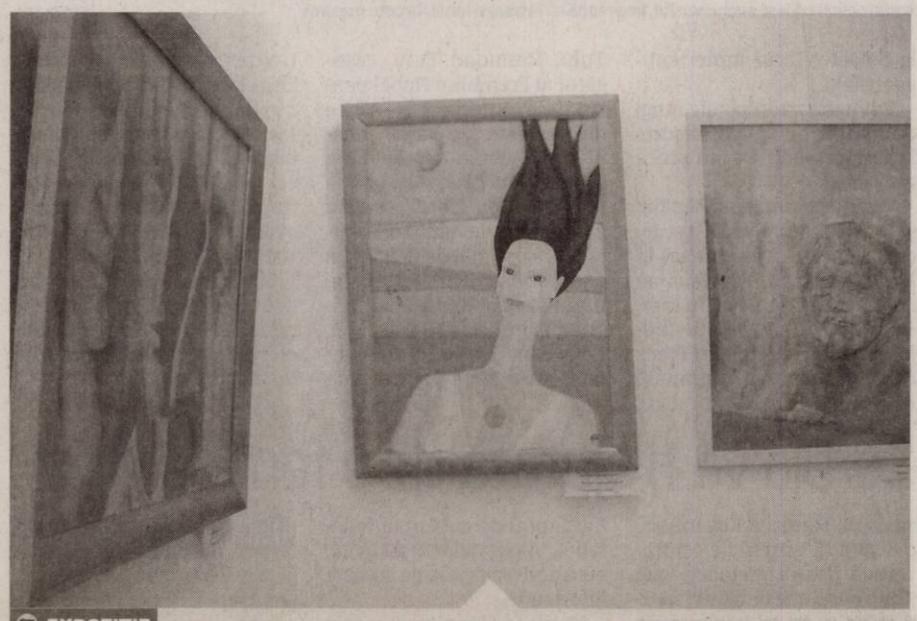

EXPOZIŢIE

La Sala Clio, a Complexului Muzeal Arad, puteţi vedea, în acest weekend, o expoziţie internaţională care reuneşte artişti din mai multe ţări europene, o explozie de culoare şi talent. Lucrările artiştilor bulgari, maghiari, italieni, români conţin portrete, peisaje sau pictură abstractă.

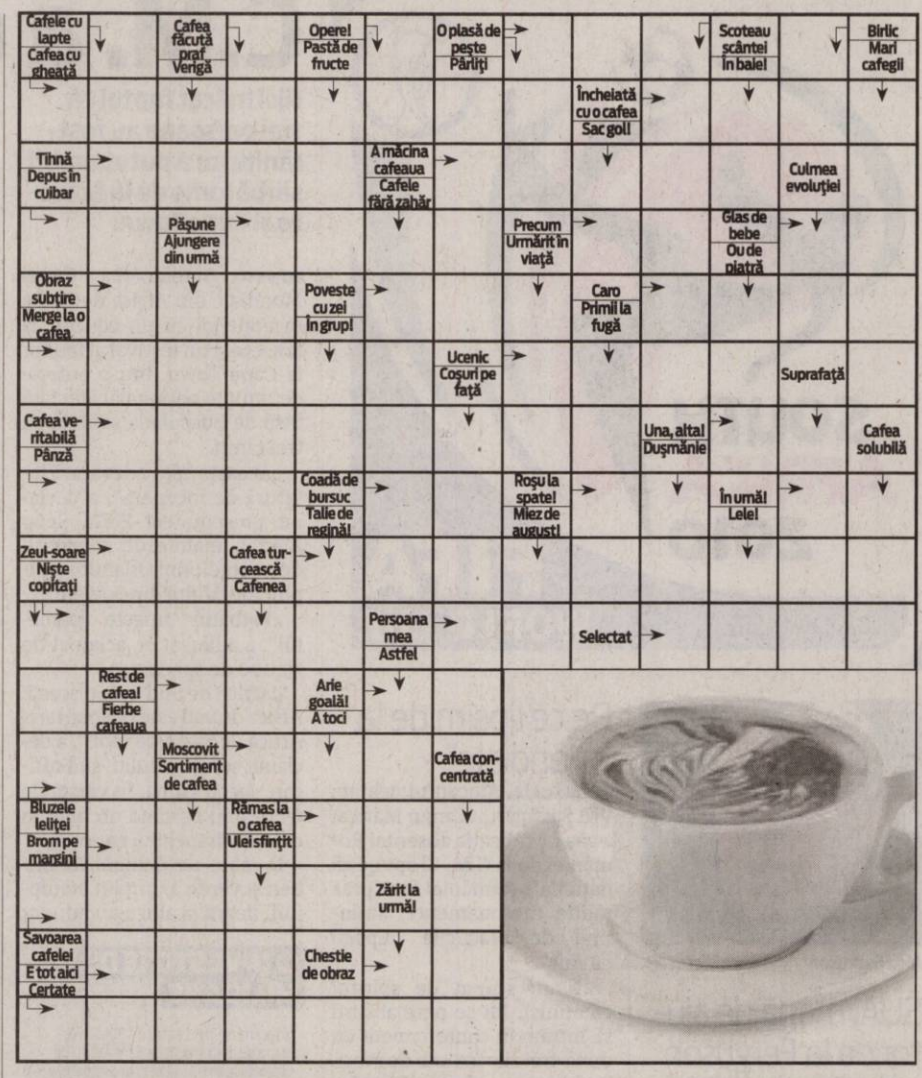

FILATELIE

• **ÎNTÂLNIRE FILATELICĂ.** Societatea „Aradul" vă invită în fiecare duminică, între orele 9.30 - 12.30, la o întâlnire filatelică ce se desfăşoară la Casa Sindicatelor, et. 2, camera 48.

PIETE

• Obor (str. Pădurii)
• Hobby (Piaţa Mihai Viteazul)
• Auto (Hipodrom)

ÎNTRECERI

JUDO - sâmbătă, ora 9.30 - la Sala Universităţii „Aurel Vlaicu" - CN Individual copii. Participă sportivi din zona Transilvania, Banat, Crişana

NATAŢIE - sâmbătă, orele 10.00 şi 17.00 - Bazinul Delfinul - Campionat Naţional copii10 ani - finala
duminică, orele 10.00 - Bazinul Delfinul - Campionat Naţional copii10 ani - finala

SOLUŢIA INTEGRAMEI DIN NUMĂRUL PRECEDENT

M – C – CAT – L – A – BOTINE – OPINCI – CEPE – CLAPARI – SANITARA – ITI – SIC – ME – REUSI – MISIONARI – ROM – NI – BA – UDA – RI – BI – SIRET – IV – N – I – STA – SANDALE – SAL – LAC – TALPI – DADACA – PIPA – TR – DI – CEP – FA – RA – E – SCALEN – CIZMARI

AZI LA CINEMATOGRAFUL
DACIA

Filmul este rezultatul colaborării dintre Russel Crowe şi regizorul Ridley Scott FOTO: FAN

„ROBIN HOOD"

Robin Hood spune povestea legendarului personaj care, pornind în viaţă ca proscris, ajunge să devină simbolul etern al libertăţii poporului său. În Anglia secolului al XIII-lea, Robin şi ceata lui de pungaşi se alătură locuitorilor unui sătuc într-un oraşel terorizat de corupţia şerifului local, provocând însăşi puterea regală şi schimbând echilibrul puterii regelui în raport cu supuşii săi. Într-o ţară slăbită de decenii de războaie, cu un nou rege incapabil să-şi conducă poporul şi vulnerabilă la ameninţările venite de peste hotare, Robin Hood porneşte într-o aventură care îl va transforma dintr-un jefuitor la drumul mare într-un erou care va împiedica ţara să cadă pradă unui război civil sângeros şi va reda Angliei gloria pe care o merită.

AZI LA CINEMATOGRAFUL
ARTA

„SCRISOARE DE ADIO"

Evan Merck este un scriitor cu o specializare cel puţin şocantă: la el apelează oamenii pentru a-şi scrie scrisorile de rămas-bun înainte de-a se sinucide. La înmormântarea unui client, Evan dă peste frumoasa şi vesela Charlotte, sora clientului decedat. Fără a avea habar de ocupaţia lui Evan, Charlotte se îndrăgosteşte de tânărul scriitor, iar acesta îi răspunde la sentimente, fiind extrem de conştient că modul în care îşi câştigă pâinea trebuie să rămână secret. Încetul cu încetul, adevărul iese la iveală, iar relaţia dintre Evan şi Charlotte are mult de suferit.

Un film cu Winona Ryder FOTO: FAN

VĂ INVITĂM LA...

Spectacolul cailor putere

Transport-AR, vine în întâmpinarea celor pasionaţi de domeniul auto cu o gamă largă de produse

ARAD. S-a dat startul celei de-a XVII-a ediţii a târgului internaţional de transporturi profesionale, Transport-AR, şi Salonului Internaţional Auto Arad. Mărci de renume precum: Volkswagen, Mercedes, Nissan, Skoda, BMW, Hyundai, Renault, Ford, Kia, Mitsubishi, Opel, Chevrolet, Citroen şi Dacia, dar şi maşini tunate şi maşini de raliu aşteaptă vizitatorii. TransportAR aduce şi maşina anului 2010 care poate fi admirată în cele 4 zile de târg. Pe toată perioada expoziţiei, dealerii auto oferă celor interesaţi posibilitatea de a testa calităţile maşinii preferate prin sesiuni de drive test. Astăzi, bicicliştii arădeni participă la marşul Transport-AR, promovând astfel bicicleta ca un mijloc alternativ de transport. Duminică, 13 iunie, profesionişii raliurilor şi împătimiţii tuningului demarează spectacolul cailor putere la Tuning Show.

PROGRAM DE VIZITARE

Sâmbătă: 10 – 20
Duminică: 9 - 16
Transportul este GRATUIT pe traseul Podgoria – Expo Arad Internaţional şi retur.
Bilet de intrare: 2 ron

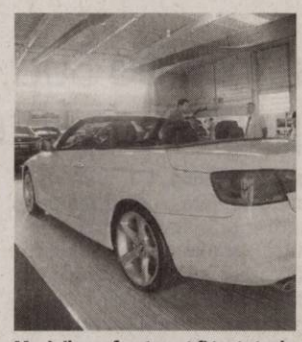

Maşinile preferate pot fi testate de doritori FOTO:A.PINTEA

FILME LA TV

SÂMBĂTĂ

• **Nuntă în Las Vegas** (NAŢIONAL, ora 16.15)• **Mr. Baseball** (ANTENA 1, ora 17.00)• **Drumul spre El Dorado** (PRIMA, ora 19.30)• **Îngerul păzitor** (PRO CINEMA, ora 19.45)• **Săptămâna nebunilor** (B1, ora 20.00)• **Dorinţa Emmei** (ROMANTICA, ora 20.00)• **Oraşul minunilor** (EUFORIA, ora 20.00)• **Sărutul dulce al răzbunării** (PRO TV, ora 20.30)• **Un mascul extraterestru** (ANTENA 1, ora 20.30)• **O iubire de neuitat** (ACASĂ, ora 20.30)• **Un tată responsabil** (HBO, ora 21.00)• **Plăcinta americană: Tabăra de muzică** (HALLMARK, ora 21.00)• **Ştiu că ştii** (CINEMAX, ora 21.00)• **Mămică de ocazie** (PRIMA, ora 21.30)• **Ion, blestemul pământului** (B1, ora 21.45)• **Prinţesa vampirilor** (KANAL D, ora 22.00)• **Pepe şi Fifi** (PRO CINEMA, ora 22.00)• **Provocări fatale** (CINESTAR, ora 22.00)• **Aşii sălbatici** (UNIVERSAL CH.,ora 22.00)• **Două lozuri** (N24 PLUS, ora 22.00)

DUMINICĂ

• **Singur pe lume I** (TVR 2, ora 13.30)• **Răzbunarea lui Jacquou** (PRO TV, ora 15.00)• **George şi dragonul** (ANTENA 1, ora 17.00)• **Peripeţii de milioane** (PRO CINEMA, ora 17.00)• **Omul de tinichea II** (PRIMA, ora 19.30)• **BD la munte şi la mare** (PRO CINEMA, ora 20.00)• **Watchmen** (HBO, ora 20.00)• **Solomon şi Sheba** (ROMANTICA, ora 20.00)• **Cealaltă femeie** (EUFORIA, ora 20.00)• **Domnişoara Potter** (CINESTAR, ora 20.25)• **Al naibii tratament** (PRO TV, ora 20.30)• **Intrigi parfumate** (ACASĂ, ora 20.30)• **Biloxi Blues** (COMEDYSTAR, ora 21.00)• **Îngerii lui Charlie: În goana mare** (AXN, ora 21.10)• **În căutarea Amandei** (HBO COMEDY, ora 21.25)• **Eroul** (KANAL D, ora 22.00)• **Operaţiunea Delta Force** (PRO CINEMA, ora 22.15)• **Bătălia de la Midway** (TVR CULTURAL, ora 22.20)• **Seven** (PRO TV, ora 22.45)• **Michael Jordan: Drumul spre victorie** (PRIMA, ora 23.00)

CĂRŢI NOI ÎN LIBRĂRII

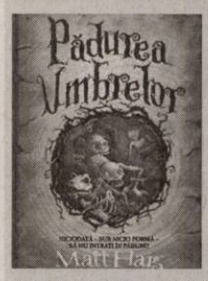

„PĂDUREA UMBRELOR" DE MATT HAIG

Samuel Blink este eroul acestei povestiri, dar el nu ştie încă asta. În acest moment, se află pe bancheta din spate a maşinii părinţilor împreună cu sora lui, Martha. Nu are nici cea mai vagă idee că, în curând, un buştean căzut din cer le va schimba complet viaţile. Nu ştie că el şi Martha vor fi nevoiţi să se mute în Norvegia, unde vor mânca brânză de capră - cafenie şi urât mirositoare - de la matuşa Eda. Şi nu are nici cea mai mică bănuială că Martha va dispărea în Pădurea Umbrelor. O pădure locuită de troli care împart un singur ochi, hulderi sinistri, spiriduşi ai adevărului care te otrăvesc şi de o vrăjitoare care fură umbrele. O pădure aflată în stăpânirea maleficului Cel-care-schimbă. O pădure atât de primejdioasă, încât cel care pătrunde în ea nu mai iese niciodată.

„ZBURĂTORUL" DE KENNETH OPPEL

Matt Cruse este steward pe Aurora, un imens aerostat care zboară la sute de metri deasupra oceanului, transportând pasageri bogaţi dintr-un oraş în altul. Este viaţa pe care Matt şi-a dorit-o dintotdeauna. Convins de faptul că este mai uşor decât aerul, îşi închipuie că pluteşte la fel de lesne ca hidriul care propulsa nava. Într-o noapte, salvează un călător cu balonul, care-i vorbeşte despre minunate creaturi ce plutesc pe cer. Abia după ce o cunoaşte pe nepoata călătorului, Matt îşi dă seama de faptul ca aiurelile acestuia ar putea, de fapt, să reprezinte adevărul şi că straniile creaturi sunt întru totul reale şi incredibil de misterioase.

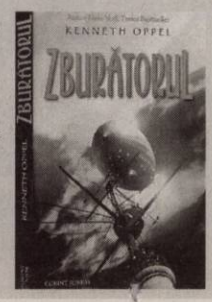

AP.1 CAMERĂ

• **Vând apartament** 1 cameră, P-ţa Catedralei. Telefon 0747.222.013. 115013

AP.2 CAMERE-ARAD

• **Vând apartament** Intim, 2 camere, semidecomandat, parter, 28.000 Euro/negociabil, informaţii 0745.073.094, 0257/327.073, 0257/327.304. 114693

• **Vând apartament** 2 camere, bloc Libelula, super amenajat şi mobilat, 0744.555.076. 100471

• **Vând apartament** 2 camere Gara Aradul Nou, termopan, mobilat, 0744.555.076. 100492

• **Vând apartament** 2 camere nou, 45.000 Eur. Telefon 0722.981.099. 114905

• **Vând apartament** 2 camere în rate, fără bancă. Telefon 0722.981.099. 115004

• **Vând apartamente** cu două camere şi spaţiu comercial în bloc nou, pe Cocorilor, 0746.194.428, 0762.213.545. 972391

AP.3 CAMERE-ARAD

• **Vând apartament** ultracentral, 3 camere, etaj 2. Telefon 0747.222.013. 115008

AP.3 CAMERE-JUDEŢUL ARAD

• **Vând apartament** în Curtici 3 camere debara, garderobă, baie, bucătărie, total renovat, geamuri termopan, balcon. Telefon 0740.588.578 sau 0257/464430. 120776

AP.4 CAMERE-ARAD

• **Vând apartament** 4 camere, etaj-3/4,Peneş Curcanu.Telefon 0747.989.901, orele 8.00- 17.00. 72764

APARTAMENT LA CASĂ

• **Vând apartament** ultracentral în casă, 1 cameră, bucătărie, baie, cămară, boxă, S=48 mp, fără îmbunătăţiri. Informaţii telefon 0745.315.895. 116493

CASE-ARAD

• **Vând casă** nouă în Grădişte suprafaţa 183 mp compusă din 3 dormitoare, 3 băi, living, bucătărie cu loc de luat masa, pivniţă, teren 200 mp. Telefon 0762.236.360. 116849

• **Vând casă** în Gai 1500 mp, 4 camere, dresing, baie mare, bucătărie, 2 garaje, încălzire pe gaz, etc.Preţ 90.000Euro, 0730.002.008. 114467

• **Vând/Închiriez casă** în Gai. Informaţii 0747.608.777. 120078

CASE-JUDEŢUL ARAD

• **Vând casă** Chişineu- Criş Argeş nr. 2, Informaţii 0724.521.575, 0726.455.653. 72847

• **Vând casă** cu etaj, baie, Chelmac, suprafaţă 2000 mp. Tel. 0749.436.782. 134561

• **Vând casă** mare din cărămidă în Vladimirescu, 220 mp, construcţie +1450 teren pentru 2 familii, preţ 140.000 Euro. informaţii 0723.249.767. 120660

• **Vând casă** în Moroda sau schimb cu garsonieră. Telefon 0740.835.923. 123239

• **Vând casă** în Târnova, grădină mare. Telefon 0757.873.665. 131673

• **Vând urgent** casă nouă, ieftin, în Chişineu- Criş. Telefon 0745.144.123. 117632

CASE-ALTE JUDEŢE

• **Vând casă** în Ungaria, grădină, gaz, termotecă, locuibilă, 0744.555.076. 100488

ARAD ONLINE

CASE DE VACANŢĂ-JUD ARAD

• **Vând cabană,în** roşu la Insula Mureş.Preţ negociabil 17.500Euro.Informaţii telefon 0744.645.465. 120720

SPAŢII COM-ARAD

• **Vând spaţiu** comercial B-dul Revoluţiei, 219 mp. Telefon 0747.222.013. 115017

• **Vând/închiriez depozit** 750 mp şi teren 3.600 mp zona Sere,0722.777.407. 115454

TERENURI LOCAL

• **Vând loc** casă în Grădişte, între case 466 mp, 33.000 Euro, 0745.615.820. 114679

TERENURI JUDEŢ

• **Vând loc** casă ap 1500 mp în localitatea Mândruloc. Telefon 0744.479.305, 0771.474.927. 134496

• **Vând loc** de casă comuna Macea 800 mp, zonă centrală. Informaţii telefon 0758.325.343. 132207

• **Vând teren** intravilan localitatea Frumuşeni (10 km de Arad), 720 mp, pe colţ, utilităţi apă, curent. Preţ 6.900 Eur negociabil. Telefon 0742.633.426. 110830

• **Vând teren** pentru construcţii 1013 mp în localitatea Curtici, str. Privighetorii (ofer bonus proiect casă, gard, garaj). Telefon 0730.004.876. 122076

• **Vând teren** în Zimand Cuz, 800 mp, 12.000 Eur. Telefon 0742.325.067. 130851

• **Vând teren** 5000 mp extravilan situat între Selgros şi blocurile Tehno Domus. Informaţii 0727- 806- 337. 134812

• **Vând 2** vii în Dealul Viilor, Ineu, rând 1. Telefon 0745.611.325. 134708

IMOBILE CHIRII

• **Închiriez apartament** la cheie în Fântânele pentru echipe lucru cu toate utilităţile. Informaţii 0723.283.348. 120537

• **Închieiez apartament** 2 camere în zona P-ţa Mihai Viteazul, informaţii telefon 0728.828.707. 121482

• **Închiriez apartament** Lux la Billa, mobilat, utilat+ clima, 250 Euro, 0745.615.820. 114670

• **Închiriez apartament** zona Micălaca, lângă Facultate, 2 camere decomandate, mobilat, etaj 1. Preţ convenabil+garanţie, disponibil 1 iulie. Telefon 0744.488.099, 0257/216090, după ora 17. 117378

• **Închiriez apartament** 2 camere complet utilat, Micălaca zona 300, lângă Facultate. Informaţii 0745.604.162. 116955

• **Închiriez apartament** cu o cameră, etaj 1, cu toate utilităţile. Telefon 0748.214.780. 117263

• **Închiriez apartament** cu 3 camere, confort 1,zona Fortuna.Informaţii telefon 0745.800.656. 119295

• **Închiriez apartament** 3 camere amenajat, mobilat cu garaj, zona Vlaicu. Telefon 0727.791.305, dimineaţa 0257/280667, seara 0257/349681. 121115

• **Închiriez casă,** persoană fizică, zona Grădiste toate utilităţile, mobilată complet, maşini spălat şi uscat rufe, sistem automat poartă + garaj. Preţ foarte bun.Informaţii: 0745.529.503. 114862

• **Închiriez garsonieră** mobilată, maşină spălat, frigider, confort 1, Micălaca. Informaţii: 0744.126.860, 0257/259938. 114872

• **Închiriez garsonieră** str. Buşteni, 0743.705.491, 0741.988.749. 120715

• **Închiriez garsonieră** mobilată, confort 1, informaţii 0770.288.139. 130738

• **Închiriez garsonieră** zona centrală, str. Lacului, toate facilităţile. Telefon 0744.244.575. 130863

• **Închiriez/vând garaj** zona Vlaicu. Telefon 0727.791.305- seara, 0257/349681. 121266

• **Dau în** chirie garsonieră confort 1 mobilată, satelit, etaj 1, Poetului, 0745.910.828. 120244

• **Ofer spre** închiriat garsonieră confort I, L. Rebreanu P4 cu tot necesaru mobilat. Telefon 0357/805369. 114863

• **Ofer spre** închiriere garsonieră frumos amenajată confort III zona U.T.A. 0723.382.064. 117156

SPAŢII COM-ARAD

• **Închiriez hală** în Fântânele posibiliate apă, gaz, curent. Informaţii 0723.283.348. 120502

• **Închiriez spaţiu** comercial Bd-ul Revoluţiei 4 (90 mp) şi P-ţa Gării 1 (125 mp). 0727.798.269. 75694

AP.2 CAMERE-ARAD

• **Cumpăr apartament** cu 2-3 camere, decomandat, central (prefer Praporgescu), 0722.777.407. 115745

OFERTE LOCURI DE MUNCĂ

• **Angajăm tehnician** constructor cu permis cat.B. Telefon- fax 0257/254406. Telefon 0743.049.256. 128252

PRESTĂRI SERVICII

• **Şcoală şoferi** face înscrieri categoria A, B - promoţie - 750 lei. Telefon 0257/282440, 0728.877.133. 111479

• **Execut pe** zona Sebiş- Moneasa zidării, tencuieli, rigips, faianţă, parchet, zugrăveli, fără alcool. 0743.091.968. 134467

CONSTRUCŢII

• **ABC abstract** ieftin nisip, balast, ridic molozul, execut demolări. Informaţii 0728.324.172. 114177

• **ABC nisip,** balast, execut demolări, curăţenie, pivniţe, poduri, ridic moloz. 0745.003.018. 114177

• **Vând balast** nisip pietriş din balastieră, Zăbrani. 0731.339.917. 120472

AUTO ROMÂNEŞTI

• **Vând Dacia** 1310 an 1983, albastră, preţ 700 Eur negociabil. Telefon 0257/563150. 121200

• **Vând Logan** Autoutilitară, an fabricaţie 2008, km 4.900. Telefon 0723.267.867. 116483

AUTO STRĂINE

• **Vând Opel** Astra 1993, benzină 1,4, stare foarte bună, 1400 Eur. Telefon 0723.572.844. 114934

ELECTRONIC PLUS

• **Vând frigider** Arctic 200 lei congelator, Arctic 7 sertare, 400 lei, ambele perfectă stare. Informaţii 0722.418.268. 131085

• **VÂND lăzi, congelatoare, combine, maşini spălat 350- 550 lei, vitrine frigorifice, anvelope. www.madona.ro Rate angajaţilor, pensionarilor vârstă- boală, ☎0769.005.400.** 8694

PIERDERI

• **Pierdut câine** negru Caniche cu zgardă roşie la gât, în zona Micălaca, str. Stânjenel. Rog găsitorul să sune la 0257/257020, 0744.688.440.Ofer recompensă! 119487

• **Pierdut carnet** de student pe numele Pop Răzvan, eliberat de către Facultatea de Ştiinţe Economice U.A.V. Îl declar nul. 134536

ANIMALE-PĂSĂRI DOMESTICE

• **Vând porc** de 150 kg, de carne, şi purcei de 9 săptămâni rasă de carne. Telefon 0257/216436, 0740.172.658. 106812

SERVICII FUNERARE

Obelisc SRL

Servicii funerare

Suntem NON-STOP la dispoziţia dumneavoastră

- Transport naţional şi internaţional
- Capace frigorifice -30°C
- Îmbălsămat/Toaletat
- Incinerări

Tel: 0744.566.276

Arad, Str. M. Eminescu nr. 26 (colţ cu Şt. Cicio Pop) (H-580090)

• **Vând pui** de carne, ouă şi rasă mixtă, diferite mărimi. Telefon 0744.349.460. 115042

• **Vând purcei** Mangaliţa şi Marele alb, 0741.641.080. 117457

• **Vând purcei** rasă carne. Informaţii 0723.419.271. 130828

• **Vând vacă** bălţată cu viţel prima fătare garantată. 0755.625.080. 134485

• **Vând 8** vaci de lapte. Informaţii telefon 0721.788.709. 130711

• **Vând 80** oi ţurcane, localitatea Macea. Telefon 0758.569.272, 0751.110.385. 122073

MAŞINI,UTILAJE,INSTALAŢII

• **Vând combină** Class Consul cu masă de trei metri în stare bună de funcţionare,sau schimb cu auto, 0744.691.695. 130322

• **Vindem combine** case internaţional de la 1320 la 2188 şi tractor magnum cu service şi garanţie. Informaţii 0741.082.278. 117440

CITAŢII

• **Onofrei Ionel,** Arad, str. Rodnei nr.2, bloc 100 este chemat la Judecătoria Arad în 22.06.2010 camera 215 pentru divorţ cu soţia Noemy. În caz de neprezentare, judecata se face în lipsă. 134454

DIVERSE

• **Cumpăr aur** 14k 67lei aur 18k 85 lei, cupru 17lei, alamă 9lei, aluminiu 3.5lei, radiatoare 8 inox 5 pene. 0748.912.117. 120567

• **Cumpăr pene** de gâscă, fier vechi, neferoase- cupru, alamă, aluminiu, baterii uzate, preţ foarte bun! 0741.689.068. 95781

• **Cumpăr pene** de gâscă vechi şi noi, baterii auto uzate, fier vechi, cupru, alamă, aluminiu, preţuri convenabile. 0742.299.805, 0749.974.783. 95785

• **Moară măcinat** porumb motor 3 fazic.- Informaţii 0357/420.754. 134494

• **Vând ţuică** de prunde şi pere preţ 15 ron/litrul. Informaţii 0257/372.877. 134463

• **Vând cazan** baie cu focar fontă. Informaţii 0740.218.519, 0357/884.598. 130790

• **Vând maşină** cusut tip Singer, dormitor vechi, sobă cu plită, mobilă combinată, ferestre din demolare, 2 dulapuri, canapea cu 2 fotolii. Telefon 0724.010.148. 134828

• **Vând maşină** de sfărmat porumb cu motor. Telefon 0724.010.909, 0257/240298. 134986

• **Vând sobe** teracote, instant +convector gaz, stare foarte bună. 0745.534.871. 130855

• **Vând tablouri** pictori consacraţi. Informaţii 0723.268.475, 0744.770.917. 110957

DECESE

✝ Cu adâncă durere în suflet anunţăm încetarea din viaţă a iubitei noastre soţii, mame şi bunici

ELENA ROŞCA,

la vârsta de 53 ani,

după o lungă şi grea suferinţă. Înmormântarea va avea loc astăzi, 12 iunie 2010, ora 13.00, de la capela cimitirului din Gai. Ne rugăm, bunului Dumnezeu pentru odihna sufletului ei bun!

Familia îndoliată

Cu adâncă durere în suflet anunţăm încetarea din viaţă a celei care a fost

MOŢ MARIA.

Înmormântarea va avea loc Astăzi, 12 Iunie 2010, ora 14.00, la Cimitirul Pomenirea. Dumnezeu să odihnească în pace sufletul ei nobil!

Fam. Alexandru Moţ, Fam. Petru Moţ

Cu adâncă durere în suflet anunţăm decesul celei care a fost

SITARU VIORICA

soţie, mamă, soacră şi cumnată. Înmormântarea va avea loc astăzi, 12 iunie 2010, ora 12.00, la cimitirul Eternitatea.

Familia îndoliată

Cu durere anunţăm decesul, mult prea devreme, a scumpei noastre mame,

GUŢ ELENA.

Durerea şi lacrimile nu vor înceta niciodată. Dormi în pace suflet blând! Nu te vom uita niciodată! Înmormântarea va avea loc duminică, 13 iunie 2010, ora 17.00, la cimitirul din comuna Vladimirescu.

Fiii Attila, Marius, Oliver, fiica Corina, nora Mariana şi soţul Teodor

Cu durere în suflet anunţăm decesul prietenei noastre dragi,

ANNI MAURER

decedată după o lungă suferinţă în Germania.

Ileana Morar şi familia Bilă

Cu adâncă durere în suflet anunţăm trecerea în nefiinţă a scumpei noastre mătuşi şi verişoare,

BONCA FLOARE.

Înmormântarea va avea loc astăzi, 12 iunie 2010, ora 13.00, la cimitirul Eternitatea.

Familiile îndurerate Redli şi Duma

Jurnal Aradean şi Arad Expres te ajută să îţi cauţi de lucru, ieftin şi eficient!

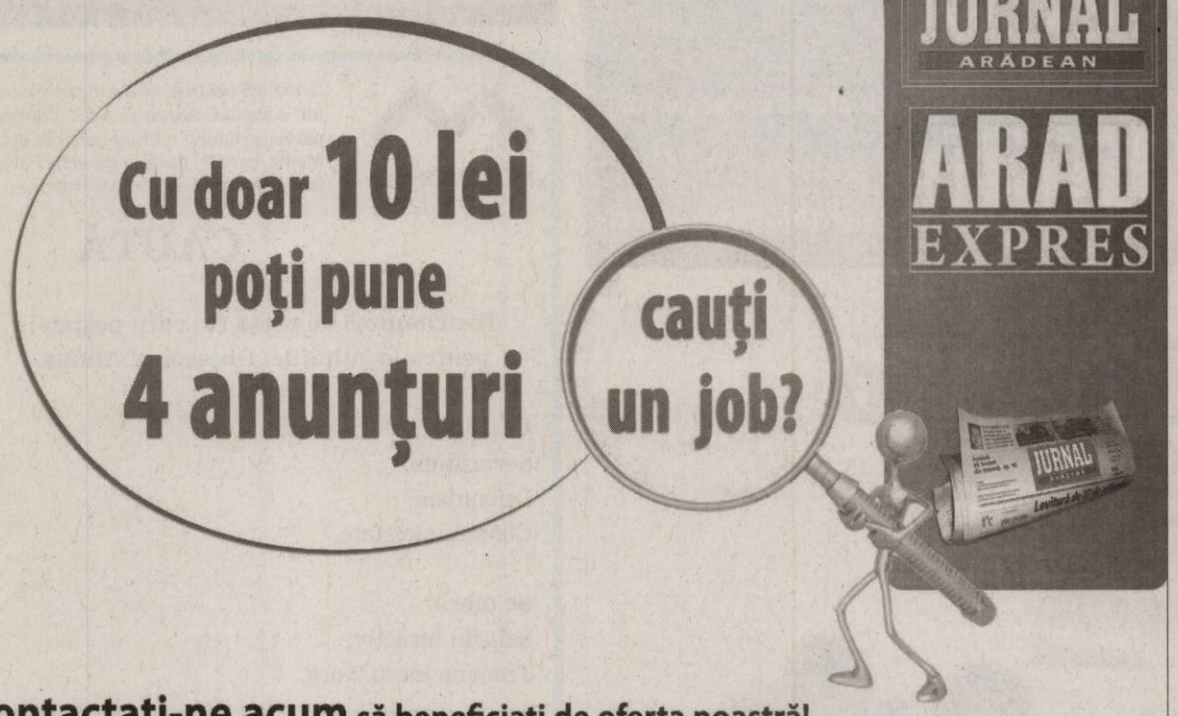

Contactaţi-ne acum să beneficiaţi de oferta noastră!

Program mica publicitate:

pe B-dul Revoluţiei, nr. 81

luni-vineri: 8.00-18.00, duminică: 9.00-13.00,

pe Poetului 1C (hala 36): luni-vineri: 9.00-16.00.

La 11 ani de la inceperea activitatii in Arad , cu multi clienti noi castigati in ultimii doi ani, Leoni se mentine leader pe piata de automotive din lume.

In momentul de fata **ANGAJAM** :

Operatori asamblare

AVANTAJE:

- Salariu de baza atractiv, care creste proportional cu vechimea in companie
- Sistem lunar, motivant de bonusuri
- 30% spor de noapte la schimbul 3
- Orele suplimentare efectuate peste programul normal de lucru sunt platite cu sporuri
- Tichete de masa din prima luna de angajare
- Transport pus la dispozitia angajatilor Leoni pentru urmatoarele localitati: Arad, Nadlac, Seitin, Semlac, Pecica, Iratos, Simand, Zimand, Santana, Pereg.
Rute noi: Turnu, Sag, Fantanele, Frumuseni, Zabrani.
- Analize pentru angajare si asistenta medicala gratuite
- Loc de munca modern si curat, cu aer conditionat
- Calificarea la locul de munca
- Oportunitati de promovare

CERINTE MINIME:

- Stare fizica buna
- Acuitate vizuala
- Spirit de echipa
- Minim 8 clase
- Disponibilitate de lucru pe 3 schimburi
- Capacitate de integrare intr-un mediu de lucru dinamic

Personal in Departamentele Tehnice

INGINERI CALITATE, INGINERI / TEHNICIENI ELECTRONISTI, TEHNICIENI INTRETINERE, PLANIFICATOR PRODUCTIE

AVANTAJE : salarii competitive, bonusuri, tichete de masa, mediu de lucru profesionist, dinamic, oportunitati de promovare

INFORMATII la telefon: 0257 205146
Depuneri cereri de angajare la sediul firmei LEONI

LEONI Wiring Systems Arad
Str. 1, no. 11 • Zona Industriala Arad, Jud Arad
Tel: 0257 – 205100

LEONI

Societate austriacă, angajează

CONTROLOR CALITATE

Cerinţe:
- experienţă în domeniu, minim 6 luni
- operare PC
- limba germană constituie avantaj

TEHNICIAN

Cerinţe:
- limba germană
- studii de specialitate în domeniul tehnic constituie avantaj

CV-urile se trimit la mail:
d.dan@roco.cc sau fax 0357422111

(H-116664)

ANGAJĂM:

Operator mase plastice (extrudor)

DESCRIEREA JOBULUI:
- urmăreşte tehnologia de fabricaţie a produselor şi modul de operare al liniei de extrudare panouri din polistiren, a utilajelor auxiliare, precum şi procedurile referitoare la pornirea /oprirea maşinilor;
- urmăreşte / corectează parametrii de operare ai maşinilor din componenţa liniei şi ai utilajelor auxiliare;
- urmăreşte calitatea produselor ;
- utilizarea documentelor de producţie în vederea exploatării liniei de fabricaţie
- răspunde de respectarea graficului de producţie.

CV-urile se pot trimite pe mail sau fax:
Elvira.Bakos@zentyss.ro
0257-213536

(H-134427)

SC Lee's International Investment SRL
Arad, Str. Câmpul Liniştii, nr 1A **angajează**
● *Electrician întreţinere* ● *Operator*
Cerinţe: experienţă minim 5 ani
Contact: tel. **0257 246 004;** Email: **ioana.sain@lees.ro**
(H-120598)

S.C. AZOMA S.A.
Anunţ LICHIDARE STOC:
- UTILAJE AGRICOLE;
- PIESE SCHIMB PENTRU UTILAJE AGRICOLE;
produse de IMAIA Arad.
Tel. 0257-288.732 Fax. 0257-288.731, e-mail:office@azoma.ro
(H-120041)

Sc Atlassib Srl *angajează*
şoferi microbus/autocar, categoriile BCDE (toate),
minim 3 ani vechime ca şofer.
Domiciliul în Arad sau împrejurimi
Informaţii la telefon 0742105299
(H-116699)

S.C. H.ESSERS S.R.L. Oradea

Angajează:

- Şoferi profesionişti posesori carnet conducere categoria C + E vechime minim 2 ani în trafic intern şi internaţional

Condiţii:
- atestat profesional
- certificat A.D.R
- card digital tahograf
- cunoştinţe medii lb. germană, engleză, franceză.

Selecţia se va desfăşura la sediul firmei din Oradea, şoseaua Borşului nr. 40 în data de 5 iunie 2010, ora 8.00.

Informaţii: d-nul Monenci Florin, telefon 0722.578.972; e-mail: fleet@centrumtransport.ro
(H-96384)

ANIVERSARE

La împlinirea a 17 ani, scumpa noastră PALCU BARBARA BIANCA, mama Adriana, bunicii Ştefan, Lidia, verişorii Cătălin şi Răzvan îţi doresc multă sănătate şi un călduros LA MULŢI ANI!

INFORM MEDIA

INFORM MEDIA, editorul cotidianelor Jurnal Arădean şi Arad Expres, parte a grupului multinaţional Inform Media, care îşi desfăşoară activitatea în domeniul presei locale tipărite

CAUTĂ

Distribuitori de presă (în cutii poştale) pentru localităţile: Ghioroc şi Aluniş.

Cerinţe:
Seriozitate;
Dinamism;
Conştiinciozitate.

Se oferă:
Salariu atractiv;
Timp de lucru 2 ore.

Informaţii suplimentare la telefon: 0257/228.586 sau 0728.284.737, de luni până vineri între orele 9-17.

Cu adâncă durere în suflet îmi iau rămas bun de la iubitul meu soţ

BETEA DUMITRU
(62 ani)

după 38 de ani de fericită căsnicie. Dumnezeu să-l odihnească! Înmormântarea va avea loc astăzi, 12 iunie 2010, ora 14,00, la Cimitirul Eternitatea.

Soţia Mariana

CONDOLEANŢE

Cu sufletul plin de durere anunţăm decesul celei care a fost mamă, soacră, soră şi bunică

BOROS MARIA,
în vârstă de 77 ani.

Trupul neînsufleţit va depus la capela cimitirului Pomenirea.

Familia

Suntem alături de prietenii noştrii, fam. Alexandru Moţ în aceste clipe de grea încercare pricinuite de moartea mamei

MARIA MOŢ.

Dumnezeu s-o odihnească!

Lili şi Cornel Anca

Suntem alături de directorul nostru Alexandru Moţ, în aceste clipe de grea încercare, pricinuite de trecerea în nefiinţă a mamei sale dragi

MOŢ MARIA.

Dumnezeu să o odihnească în pace!

Colectivul Radioteleviziunii Arad

Cu tristeţe şi regret ne luăm rămas-bun de la cea care a fost

MOŢ MARIA.

Suntem alături de prietenii noştri Sandu, Daniela şi Raluca. Dumnezeu să o odihnească!

Dana şi Puiu Olar

Suntem alături de familiile îndoliate, la trecerea în nefiinţă a celei care a fost

MOŢ MARIA.

Dumnezeu să o ierte şi să o odihnească în pace!

Delia şi Adina Oană

✝ O inimiă a încetat să mai bată, un suflet nobil s-a ridicat la cer şi pleacă departe de noi dar mai aproape de Dumnezeu. Lacrimi şi flori pentru cea care a fost scumpa noastră soţie, mamă şi bunică

ELENA ROŞCA.

Vei rămâne veşnic în amintirea noastră!

Soţul, copiii, nepoţii îndoliaţi şi îndureraţi

Anunţurile de deces se publică GRATUIT!

✝ O rugăciune către Dumnezeu, o lumânare aprinsă şi gânduri pioase în ceasul despărţirii de cea care a fost draga noastră fină,

ELENA ROŞCA.

Te vom plânge mereu !

Familia Florica şi Mihai Pârv, familia Ciurdariu şi familia Dan Pârv

Transmitem sincere condoleanţe, îndoliatei familii la decesul celui care a fost

FABRIŞ RADU.

Fie-i ţărâna uşoară!

Asoc. proprietari bloc X14

Cu durere în suflet, aducem un ultim omagiu lui

BETEA DUMITRU.

Dumnezeu să-l odihnească în pace!

Fratele Dan Betea, soţia Cristina şi nepoţii Dănuţ şi Sorin

Cu durere în suflet anunţăm încetarea din viaţă a distinsului nostru unchi

BETEA DUMITRU
(62 ANI).

Sincere condoleanţe familiei!

Nepoţii Marius şi Fabiola

Cu sufletele îndurerate anunţăm trecerea în nefiinţă a iubitului nostru cumnat

BETEA DUMITRU.

Odihnească-se în pace!

Doca şi Gyuri, soacra Neţa Elena

Cu profundă durere în suflet anunţăm stingerea din viaţă a verişorului nostru

BETEA DUMITRU,

căruia îi vom păstra o vie şi neştearsă amintire. Ceremonia funerară în 12 iunie 2010, ora 14,00, la Eternitatea. Dumnezeu să-l ierte!

Familia Laza Smaranda, Dan şi Sergiu

Un gând de mângâiere, compasiune şi sincere condoleanţe la încetarea din viaţă a distinsului meu unchi

BETEA DUMITRU (DUMI).

Dumnezeu să-i dea odihna veşnică!

Dr. Laza Sergiu-Eugen Germania

Un ultim rămas bun pentru

ROŞCA ELENA,

din partea soacrei Măriuţa, al cumnatului Nelu şi Floare cu familia

Suntem alături de doamna Dorina Iuhas şi a întregii familii îndoliate în momentele grele pricinuite de pierderea celui ce a fost

IUHAS SEVER MIHAI.

Sincere condoleanţe!

Fam. Nyari şi Prodan

Program publicitate:
pe B-dul Revoluţiei, nr. 81
luni-vineri: 8.00-18.00,
duminică: 9.00-13.00,
pe Poetului 1C (hala 36)
luni-vineri: 9.00-16.00.

COMEMORĂRI

Au trecut 6 săptămâni de când moartea fulgerătoare şi nemiloasă a luat dintre noi pe cel mai bun soţ şi tată

ANCATEU IOAN IACOB.

Parastasul de pomenire va avea loc sâmbătă, 12 iunie, ora 12.00, la Catedrala Ortodoxă Veche. Nu te vom uita niciodată.

Soţia Elena, fiul Mircea

Timpul se scurge necruţător şi pe măsură ce trece, dorul şi jalea se adâncesc, după dispariţia prematură a iubitului nostru

AUREL VESA.

S-a scurs un an de lacrimi şi durere/ De când tu ai plecat, lăsându-ne-n tăcere/ În sufletele noastre un gol ai lăsat. Şi casa pustie de unde-ai plecat. Ai lăsat-o-n urmă pe soţia ta/ Şi pe Larisa care nu te vor uita/Ai fost un tată bun şi-un soţ îndrăgit/ Şi cât ai trăit pe toţi ne-ai iubit. Noi cât vom trăi mereu te-om jeli. Şi-om plânge mereu la mormântul tău. Flori vom presăra lângă crucea ta. Cu lacrimi amare noi le vom uda. Parastasul duminică, 13 iunie 2010, la biserica din Cicir.

Familia nemângâiată

Duminică 13 iunie 2010, se împlinesc 6 luni de când ne-a părăsit pentru totdeauna unchiul nostru

NEAGU VASILE (LICĂ),

un om de o deosebită onestitate şi omenie care ne-a fost alături toată viaţa. Nu te vom uita niciodată şi îţi simţim lipsa în fiecare zi.

Nepoţii Nelu, Puşa şi Nicoleta

La şase luni de la despărţirea de cel care a fost tată şi soţ,

ing. PETRE GOLDIŞ,

paşii ne poartă la mormântul lui căutând sprijinul pe care l-am avut şi l-am pierdut pentru totdeauna. Flacăra neuitării va arde cât timp noi vom mai fi.

Dan şi Aurora

Mâine, 13 iunie, se împlinesc 7 ani de când cea care a fost draga noastră

MAGER MARIA,

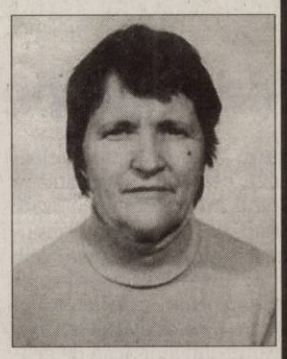

fiică, soră, cumnată, mamă, soacră şi bunică iubitoare nu mai este printre noi. Îi păstrăm o vie amintire!

Mama Anişcuţa, surorile Lenuţa şi Florica cu familiile, copiii Marius, Florin cu familiile, copiii Marius, Florin, Dorel, Adrian, Mihaela şi Lia-Vasilica cu familiile

O rugăciune, flori şi multe lacrimi la împlinirea a 17 ani de la moartea fulgerătoare a celui care a fost

PĂNTĂLIE LAZĂR,
din Sâmbăteni.

O moarte prea urâtă de ce ne-ai despărţit/Şi ai luat din lume/Pe cine ne-a iubit? Ne era aşa de drag/Şi tu ni l-ai răpit/Să nu-l avem în viaţă/ Pe tata cel iubit. Dumnezeu să-l odihnească în pace!

Familia

În filmul „Alexander" FOTO: FAN

Angelina va juca rolul Cleopatrei

LOS ANGELES. Actrița americană Angelina Jolie a fost aleasă să interpreteze rolul legendarei Cleopatra într-o peliculă despre viața Reginei Egiptului regizat de Steven Soderberg. Producătorul peliculei, Scott Rudin, a declarat că rolul este creat special pentru Angelina Jolie, deoarece aceasta are aspectul perfect de care este nevoie pentru acest rol.

Soderberg intenționa, inițial, să transforme pelicula, numită „Cleopatra: A Life", într-o aventură tridimensională cu Catherine Zeta-Jones și Hugh Jackman în rolurile principale. **SURSA: NEWSIN**

Heroina era plimbată cu rulota

Rulota în care a stat Nicole Kidman în România era folosită la transport de droguri.

Nicole Kidman în Cold Mountain FOTO: FAN

BUCUREȘTI. Polițiștii de frontieră au confiscat rulota în care a actrița Nicole Kidman a locuit în România când a jucat în Cold Mountain, vehiculul fiind folosit pentru transportarea a peste 100 de kilograme de heroină, relatează Realitatea TV.

Rulota de 5 stele în care starul american și-a petrecut săptămâni întregi când a fost în Romania să filmeze Cold Mountain (2003) a aparținut unor traficanți de droguri.

Drogurile erau aduse în România din Turcia, iar cu ajutorul rulotei de lux erau transportate în Occident, cu precădere în Olanda și Italia. Pe lângă transportul de droguri, rulota era folosită și la alte activități, unele dintre ele de natură artistică.

„Rulota era achiziționată de traficanți și închiriată unor firme de producție de filme și o foloseau pentru filmarea în diferite zone ale țării", a declarat Fabian Bădilă, purtător de cuvânt IGPF.

În acest fel a ajuns Nicole Kidman să stea în rulota folosită la traficul de narcotice. La scurt timp după ce filmările s-au încheiat, rulota a ajuns în custodia Poliției de frontieră, după ce polițiștii antidrog au descoperit în ea 112 kg de heroină.

O astfel de rulotă, la mâna a doua, se vinde cu peste 15.000 de euro. Această rulotă ar putea fi vândută la un preț dublu, grație amprentei lăsate de Nicole Kidman.

SURSA: NEWSIN

Mamă-surogat pentru ben Laden

LONDRA. O britanică a acceptat să devină mamă-surogat pentru nepotul lui Osama ben Laden, dar până acum tentativele de fertilizare au eșuat, relatează Daily Mail.

Louise Pollard urmează un tratament de feritilitate pentru a concepe un copil cu sperma fiului lui ben Laden, Omar, și ovulele soției britanice a lui Omar, Jane Felix Browne. Cuplul a încercat în zadar să procreeze, din 2007, și a decis să o contacteze pe Pollard, 24 de ani, printr-un site specializat.

Până acum, trei tentative de fertilizare s-au soldat cu un eșec, dar Pollar va face în curând un nou test de sarcină. Dacă rezultatul va fi negativ, ea a promis că va face o a patra încercare, folosind propriile ovule și sperma lui Omar.

Omar, al patrulea copil al lui ben Laden, a depus mai multe cereri de viză pentru a locui în Marea Britanie, dar i-au fost respinse. Însă, un fiu britanic i-ar fi de folos, cu toate că oficialii Ministerului de Interne spun că acest lucru nu-i va garanta obținerea vizei. **SURSA: NEWSIN**

Capital Gate FOTO: FAN

Cel mai înclinat turn din lume

ABU DHABI. Turnul din Pisa nu mai deține recordul de cel mai înclinat turn din lume, după ce o clădire înaltă de 160 de metri din Emiratele Arabe Unite, înclinată la 18 grade, cu 14 mai mult decât monumentul italian, a intrat în Cartea Recordurilor. Capital Gate din Abu Dhabi are 35 de etaje și va adăposti un hotel de cinci stele și birouri. **SURSA: NEWSIN**

BIANCA

Născută în zodia Capricorn, este pasionată de psihologie.

www.aradon.ro
Mai multe poze cu Bianca

LA PLIMBARE

Cei trei pui de leu s-au născut în urmă cu opt săptămâni la Planckendael zoo, din Mechelen, Belgia. FOTO: EPA

La 16 ani naviga singură

Autoritățile australiene au contactat-o pe adolescenta care încearca să navigheze în jurul lumii.

Tânăra Abby Sunderland FOTO: FAN

SYDNEY. Autoritățile australiene au contactat adolescenta de 16 ani din California care încearca să navigheze singură în jurul lumii și cu care fusese pierdut contactul, a declarat un purtător de cuvânt al familiei fetei.

„Știm că echipele australiene de căutare și salvare au contactat-o ... și că este în viață și bine", a declarat purtătorul de cuvânt Christian Pinkston citat de CNN. „Așteptăm o barcă să o salveze în următoarele 24 de ore", a adăugat el, precizând că echipajul unui avion închiriat pentru a o căuta a vorbit cu ea prin stație radio.

„Nu știm mai multe acum. Vasul francez care a fost redirecționat către ea va ajunge în puțin mai mult de 24 de ore. Nu știm unde o va duce sau cât va dura", a spus el.

Tânăra Abby Sunderland a lansat joi un semnal de alertă, în timp ce se afla în Oceanul Indian. Barca sa micuță se afla la peste 3.200 de kilometri est de Madagascar și vest de Australia.

Sunderland și-a început călătoria în jurul lumii în 23 ianuarie, de la Marina del Rey, din California. Din cauza unor probleme mecanice, a fost nevoită să se oprească de două ori pe drum, pentru a face reparații, ultima dată în Cape Town, din Africa de Sud, în luna aprilie.

Ea a păstrat legătura cu familia și cu fanii printr-un telefon prin satelit. Pe site-ul său sunt publicate numeroase informații actualizate, inclusiv de miercuri. Abby urma să își încheie călătoria cu circa două luni înainte de a împlini 17 ani.

SURSA: NEWSIN

Mai mult petrol în golf

MIAMI. Până la 40.000 de barili de petrol se scurg zilnic în Golful Mexic, dublu față de estimările inițiale, au anunțat joi autoritățile americane citate de CNN. Estimările precedente erau între 12.000 și 19.000 de barili pe zi. Potrivit Institutului american de geologie (USGS), această rată de scurgere este posibil să fi fost atinsă înainte ca BP să reușească să amplaseze peste capul de puț un dispozitiv care colectează aproape 16.000 de barili pe zi.

Această cifră nouă a fost calculată de experții de la USGS, Departlamentul Energiei și Administrația națională a oceanelor și atmosferei, parțial folosind imaginile HD date publicității de BP.

Joi noapte, administrația Obama a anunțat că președintele BP, Carl-Henric Svanberg, urmează să discute cu președintele și cu ofițerul însărcinat cu eforturile de salvare, amiralul Thad Allen. Întâlnirea, organizată la Casa Albă, urmează să aibă loc pe fondul temerilor din ce în ce mai mari privind capacitatea BP de a plăti operațiile de curățare și compensații pentru persoanele afectate.

Obama în Louisiana FOTO: EPA

De asemenea, Obama s-a întâlnit joi cu rudele celor 11 muncitori uciși în explozia platformei Deepwater Horizon, care a provocat scurgerea. **SURSA: NEWSIN**

Russell Crowe nu a murit

LOS ANGELES. Postul de radio american Z100 a anunțat că actorul Russell Crowe (46 ani) a încetat din viață miercuri dimineață, după ce a căzut de la 15 de metri înălțime, informație dezmințită de purtătorul de cuvânt al actorului. Potrivit anunțului de la radio, Crowe ar fi murit în timpul unor filmări în stațiunea Kitzbuhel din Austria. Imediat, pe internet a început o adevărată nebunie în încercarea de a confirma știrea. Actorul a publicat mesaje pe pagina sa de Twitter pentru a-și liniști fanii, spunându-le că este în viață și într-o formă foarte bună. Crowe nu este prima vedetă care cade victimă zvonurilor care îl declară mort, incidente similare s-au petrecut recent și în cazul lui Johnny Depp, Billy Cosby sau Kanye West. **SURSA: NEWSIN**

Russell Crowe FOTO: EPA

Aerosmith, dată în judecată

LOS ANGELES. Trupa Aerosmith este dată în judecată de Keystone Entertainment Group după ce în august 2009 a anulat câteva concerte în Canada. Aerosmith a anulat cinci concerte, după ce Steven Tyler și-a fracturat umărul în timpul unui show. Organizatorii concertelor, Keystone Entertainment Group, spun că deși în septembrie 2009 au reușit să îi conctacteze pe cei de la Aerosmith pentru reprogramarea concertelor, nu au primit niciun răspuns. Canadienii cer daune de patru milioane de lire sterline deoarece anularea concertelor le-a produs pierderi finaciare mari. Aerosmith va concerta și în România, pe 18 iunie, la Zone Arena. **SURSA: NEWSIN**

FONDAT 1989, APARE LA ARAD, TEL. 0257/281.802, E-MAIL: REDACTIA.JURNALARADEAN@INFORMMEDIA.RO; PUBLICITATE.JURNALARADEAN@INFORMMEDIA.RO

Cherisse Graham ar fi putut juca cu ICIM Univ Goldiş în Euroligă
PAGINA 9

JURNAL ARĂDEAN

Catherine Zeta-Jones va fi decorată cu titlul de Comandor
PAGINA 16

LUNI
14 IUNIE 2010
ANUL XXII, NR. 6064
16 PAGINI - 1,2 LEI

32° Temperaturile se vor situa între 21 şi 32 grade. Vântul va sufla cu 16 km/h

DIMINEAŢA | AMIAZA | SEARA

Creşte vârsta medicilor FOTO:FAN

Vom fi trataţi de doctori în vârstă?

ARAD. Un studiu al Ministerului Sănătăţii arată că vârsta medie a doctorilor creşte cu doi ani în fiecare an şi că în scurt timp, dacă exodul medicilor tineri spre occident o va ţine tot aşa, vom fi trataţi doar de medici de 60-70 de ani. /P.8

Restituiri TVA de milioane lei

ARAD. Fiscul a soluţionat peste cinci sute de solicitări privind deconturile de TVA în primele cinci luni. /P.5

LOTO 13 IUNIE

6/49:	3, 14, 10, 47, 2, 26
NOROC	3034920

TRANZACŢII

În perioada 2008-2010, tranzacţiile cu artă s-au situat între 80-160 mii euro.

9 771220 748010 10139

Ştrandul nu mai face valuri

Canicula i-a mânat pe arădeni pe Ştrandul Neptun cu toate că oferta bazei e cam „subţire".

ARAD. Nici cancerul de piele, nici indicele de radiaţii ultraviolete care a depăşit pragul de pericol în vestul ţării şi nici avertizările repetate ale medicilor dermatologi nu au putut să-i ţină departe pe arădeni de soare şi de apă. Cu miile, aceştia au luat cu asalt locurile de îmbăiere din municipiu şi judeţ, iar Ştrandul Neptun s-a dovedit şi acum a fi alegerea preferată: e aproape, e ralativ curat şi ar trebui să aibă ce oferi. Numai că, până şi aici, criza şi-a făcut simţită prezenţa: Ştrandul Neptun nu mai are bazin cu valuri. De câteva zile, bila roşie care făcea valuri în bazinul cu valuri din incinta zonei de agrement a dispărut, iar zona a rămas pustie. Bila fusese una dintre nu multele atracţii noi ale ştrandului de la momentul modernizării lui şi probabil a costat ceva bani, în condiţiile în care investiţiile în baza de agrement au fost de ordinul milioanelor de euro. Aparatul cu pricina nu a fost însă furat. Primăria Arad, prin vocea purtătorului de cuvânt, Corina Drăghici, susţine că bila s-a stricat şi că s-a încercat repararea acesteia la faţa locului. Încercările din luna mai au fost însă sortite eşecului, aşa că s-a luat decizia ca instalaţia de făcut valuri să fie trimisă la furnizor pentru reparaţii sau înlocuire. Veştile nu sunt, însă, bune pentru arădenii care frecventează Ştrandul Neptun. Bila va sta la reparat vreo două săptămâni. Varianta optimistă. Chiar şi fără bilă, arădenii „au dat buzna" în week-end la îmbăiat. **JA- A.B.D.**

GHANA, VICTORIE NEAŞTEPTATĂ LA MONDIALE

După ce a rămas în zece oameni şi a ratat câteva ocazii mari, Serbia a fost răpusă de Ghana din cauza unei erori inexplicabile a lui Kuzmanovic, care a jucat balonul cu mâna în propriul careu. /P.12 FOTO:EPA

Viitorii datornici, deja pe lista Primăriei

Primăria se pregăteşte pentru executarea silită a viitorilor datornici de la bugetul local.

ARAD. Primăria a decis să-şi ia deja măsuri de siguranţă. E convinsă că numărul celor care nu îşi vor mai plăti impozitele şi taxele locale va creşte şi, ca atare, scoate la licitaţie activitatea de evaluarea a bunurilor mobile şi imobile ale rău-platnicilor. Până acum, arădenii erau consideraţi buni platnici, dar nu se ştie cum vor evolua lucrurile. Mai mult una din modificările Noului Cod Fiscal prevede introducerea penalităţilor de întârziere, un fel de dobânzi aplicate sumelor restante.

Acestea ar putea face ca, în cazul în care restanţa trece de 90 de zile, cuantumul sumei datorate depăşeste cu mult valoarea actuală. Majorări vor fi şi în cazul datoriilor ce depăşesc 30 sau 60 de zile. În această situaţie şi suma datorată şi, implicit, care trebuie recuperată este mult mai mare. În consecinţă administraţia locală va angaja firme de evaluare care vor trebui să evalueze foarte repede bunurile pe care datornicul le deţine, şi care ar putea fi vândute.

În acest fel, recuperarea sumelor restante la bugetul local ar fi mai rapidă dar mai dureroasă pentru contribuabilul arădean. /P.8

Bacul are preţ de criză FOTO:FAN

Tarif aprobat la bacalaureat

ARAD. Profesorii care participă la bacalaureatul de anul acesta, vor fi plătiţi, dacă sunt bani, la fel sau chiar mai puţin în unele situaţii ca anul trecut şi cam la jumătate din cuantumul anului 2008. Tarifele ce ar trebui încasate sunt stabilite prin ordinul ministrului, emis la începutul lunii iunie /P.5

Acces gratuit cu maşina la ştrand

ARAD. Luni şi joi, între orele 7.00 şi 9.00. Aceasta este oferta Primăriei Arad pentru proprietarii şi chiriaşii căsuţelor de pe ştrand, care au cerut, în cadrul dezbaterii organizate de Jurnal arădean, acces cu maşina în baza de agrement. /P.3

Şase şcolari merg la Bruxelles

ARAD. Şase din cei 25 de elevi care au participat la concursul „Acasă, în Europa", vor merge, în toamnă, la Bruxelles, unde vor putea asista la lucrările Parlamentului European, dar şi să viziteze principalele puncte de atracţie ale „Capitalei Europei". /P.4

Georgian Tobă nu va mai juca în alb şi roşu FOTO:C.A.

Tobă a lăsat UTA pentru „U" Cluj

CLUJ. Finanţatorul lui U. Cluj, Florian Walter a anunţat că a obţinut, de mai multă vreme, semnătura lui Georgian Tobă, ultima dată la UTA. Aşadar, e limpede de ce şeful celor de la Drobeta Tr. Severin, Vasile Mănescu (proprietarul jucătorului) a spus că vrea ca fotbalistul să joace în liga I. **JA - L.S.**

Genesys spital clinic
Programări la: 0257 219.700
0257 219.800
0257 259.500
DOAR ÎN IUNIE
REDUCERI LA CONSULTAŢII!
25% reducere pentru angajaţii bugetari
15% reducere pentru pensionari
15% reducere la specialitatea pediatrie
100% REDUCERE LA CONSULTAŢII STOMATOLOGICE
LA MULŢI ANI TUTUROR COPIILOR!
www.clinica-genesys.ro

VISTA VISION
clinica de oftalmologie
- Diagnosticare oculară completă
- Operaţii de cataractă şi glaucom
- Chirurgie retiniană
- Tratamente LASER pentru miopie, hipermetropie şi astigmatism
Consultaţia pentru cataractă este gratuită
Linie directă gratuită: 0800-884-782
În cadrul Spitalului Clinic Genesys
www.vistavision.ro

SC UNIVERSUL VERDE SRL
Vă oferim toată gama de:
- Arbori şi arbuşti ornamentali
- Pomi fructiferi anul 3 de la 20 lei
- Butaşi struguri de masă 5 lei
Tot materialul săditor este certificat şi garantat
Adresa: str. Pădurii nr. 24, (piaţa Obor)
Tel: 0257/270 090, Fax: 0357/408 345
E-mail: info@universulverde.ro; Site: www.universulverde.ro
• Orar: Luni - Vineri 08:30 - 13:00; 14:00 - 18:00
Sâmbătă - Duminică 08:30 - 12:30
Vă aşteptăm

REMEMBER: 14 IUNIE

1811 S-a născut Harriet Beecher Stowe, scriitoare americană (d. 1896)

1821 S-a născut Vasile Alecsandri, poet, prozator şi dramaturg (d. 1890)

1880 Guvernul SUA a recunoscut independenţa de stat a României

1884 S-a născut Ioachim Botez, scriitor român (d. 1956)

1899 S-a născut George Călinescu, scriitor, critic literar român (d. 1965)

1900 Hawaii devine teritoriu al Statelor Unite

1920 S-a născut Mihai Brediceanu, compozitor şi dirijor român (d. 2005)

1927 A murit Jerome K. Jerome, scriitor englez (n. 1859)

1929 S-a născut , revoluţionar sud-american de origine argentiniană Che Guevara (d. 1967)

Che Guevara

1932 A murit Nicolae Vermont, pictor român (n. 1866)

1936 A murit Maxim Gorki, romancier şi dramaturg rus (n. 1868)

1936 S-a născut Cornel Coman, actor român de teatru şi film (d. 1981)

1941 S-a născut Vasile V. Vasilache (Vasile Vasilache jr.), compozitor şi pianist român

1967 China testează prima sa bombă cu hidrogen

1968 A murit Salvadore Quasimodo, poet italian, laureat al Premiului Nobel (n. 1901)

PIEŢE, TÂRGURI

Astăzi este zi de piaţă la Curtici, Nădlac, Bocsig, Gurahonţ, Moneasa, Pilu, Vladimirescu. Tot astăzi se organizează târg săptămânal la Gurahonţ şi Bârzava. Mâine, marţi, este zi de piaţă la Sebiş, Almaş, Apateu, Semlac, Sântana, Şilindia, Vârfurile.

TELEFOANE UTILE

☎INFORMAŢII TELEFONICE: 118.932; ☎ROBOT: 1958; ☎APEL UNIC DE URGENŢĂ: 112; ☎PRIMĂRIA ARAD: Program de relaţii cu publicul, luni-vineri 8-20. Tel.: 0257/284.744; tel. centrală: 0257/281.850; ☎S.C. E.ON GAZ ROMÂNIA - Sucursala Arad :0357/403.321; ☎DERANJAMENTE ELECTRICITATE: 0257/929; ☎INFORMAŢII CFR: 0257/231.777; ☎PROTECŢIA CONSUMATORULUI: 0257/257.049; ☎GOSPODĂRIREA COMUNALĂ ARAD S.A.: 0257/270.352; 0729-009.033; 0257/270.352; ☎POLIŢIA DE FRONTIERĂ: 1959; SC CET (Dispecerat şi intervenţie termoficare): 0357/412.244.

SUDOKU

REGULI: În fiecare bloc sunt câteva cifre între 1 şi 9, stabilite dinainte. Acestea trebuie completate cu cifrele lipsă, în aşa fel încât fiecare număr să figureze o singură dată. De asemenea, cifrele de la 1 la 9 trebuie să figureze o singură dată atât pe rândurile orizontale cât şi pe coloanele verticale ale celor nouă blocuri luate împreună.

ÎNCEPĂTORI

4		9				5		8
		5	9	8	3	4		
8	7		4	5	6		3	9
	2	4		3		9	8	
	5	8	6	2	9	3	7	
	6	3		7		2	1	
3	4		2	9	8		5	1
		1	5	6	7	8		
5		7				6		2

AVANSAŢI

		5	3				4	
			1	8		7		
7			5		6			
4	9	3					2	
	2			3				9
		6			1	4	3	
	8				3			7
9			7		4		5	
				1		3		

Soluţiile jocurilor din numărul precedent:

ÎNCEPĂTORI

4	3	9	7	1	2	5	6	8
6	1	5	9	8	3	4	2	7
8	7	2	4	5	6	1	3	9
7	2	4	1	3	5	9	8	6
1	5	8	6	2	9	3	7	4
9	6	3	8	7	4	2	1	5
3	4	6	2	9	8	7	5	1
2	9	1	5	6	7	8	4	3
5	8	7	3	4	1	6	9	2

AVANSAŢI

9	5	1	4	2	8	6	7	3
8	4	7	3	5	6	9	1	2
3	2	6	7	9	1	8	5	4
5	3	4	9	8	7	1	2	6
7	6	9	1	3	2	5	4	8
1	8	2	6	4	5	3	9	7
6	7	8	5	1	4	2	3	9
4	1	3	2	6	9	7	8	5
2	9	5	8	7	3	4	6	1

UNDE MERGEM în Arad

CINEMA

DACIA „Robin Hood" (SUA, Marea Britanie) orele 14; 17; 20.

ARTA „Scrisoare de adio" (SUA) orele 14; 17.30; 20.

TEATRU

„Codrii" de David Mamet. Regia – Alexandru Berceanu; Decorul – Doru Păcurar; Costumele – Oana Văran (vineri, 11 iunie, ora 12, sala Studio)

EXPOZIŢII

MUZEUL DE ARTĂ ARAD (str. Gh. Popa 2-4, et. II - Sala Ovidiu Maitec): Expoziţia sculptorului austriac Adrian Uncruţ „Cunoscut. Recunoscut" (9-17).

MUZEUL DE ARTĂ ARAD (str. Gh. Popa 2-4, et. II) Expoziţia personală „Semne şi semnificaţii plastice", semnată de drd. Diana Lucaci-Bota. (9-17)

COMPLEXUL MUZEAL ARAD (Palatul Cultural, Piaţa G. Enescu 1): Expo cu fluturi „ARMONII CROMATICE II" (orele 9-17)

SALA CLIO (str. Horea, nr. 8): Expoziţie de fotografie a artistului Francisc Kelen EFIAP (9-17)

MUZEUL ORĂŞENESC LIPOVA Expoziţie de icoane şi obiecte bisericeşti „Colecţia Ştefan Crişan" (orele 9-17)

GALERIILE DE ARTĂ „DELTA": 4 discursuri (9-17)

TEATRUL VECHI: (str. Gh. Lazăr): „Experiment sintetic G", expoziţie de pictură a artistului arădean Laurian Popa (orele 9-17)

GALERIA TAKACS: (str. Lucian Blaga): „Armonia culorilor" de Flory Takacs (9-17)

Centrul Chirurgical Privat
Dr. Micluţa
• MĂRIRI ŞI MICŞORĂRI DE SÂNI
• LIPOASPIRAŢIE LA ORICE NIVEL
• VARICE FĂRĂ OPERAŢIE
• CORECŢIA RIDURILOR CU ACID HIALURONIC SAU TOXINA BOTULINICĂ
• MĂRIRI DE BUZE
Revitalizare facială cu aminoacizi
(H-750475)
Tel. 0722.306.396, 0741.013.389, 0357/423 990
www.artbodyclinique.ro

www.aradon.ro

HOROSCOP

BERBECUL (III.21.-IV.20.)
Dimineaţa sunteţi măcinat de sentimente contradictorii, dar o femeie mai în vârstă din familie vă ajută să vi le clarificaţi. Vă sfătuim să vă păstraţi optimismul.

TAURUL (IV.21.-V.20.)
Aveţi tendinţa să exageraţi în privinţa sentimentelor şi a afacerilor. Vă sfătuim să fiţi mai moderat, pentru că riscaţi să vă dezamăgiţi prietenii.

GEMENII (V.21.-VI.21.)
S-ar putea să aveţi o zi proastă pe plan sentimental. Aveţi, însă, o mare capacitate de comunicare şi puteţi să depăşiţi toate neînţelegerile cu persoana iubită.

RACUL (VI.22.-VII.22.)
Dimineaţa este posibil să suferiţi o dezamăgire pe plan sentimental, motiv pentru care sunteţi indispus. Vă sfătuim să vorbiţi deschis, ca să evitaţi neînţelegerile.

LEUL (VII.23.-VIII.23.)
Astăzi reuşiţi să faceţi tot ce v-aţi propus. Pe plan sentimental, s-ar putea să aveţi probleme din cauza orgoliului. Daţi dovadă de răbdare cu persoana iubită.

FECIOARA (VIII.24.-IX.23.)
Dimineaţa nu sunteţi mulţumit de nimic şi aveţi tendinţa să criticaţi pe toată lumea. Vă sfătuim să nu vă enervaţi. Calmaţi-vă şi nu provocaţi discuţii în contradictoriu!

BALANŢA (IX.24.-X.23.)
Nu este momentul să începeţi noi activitati, pentru că nu sunteţi într-o formă prea bună. S-ar putea să întâmpinaţi câteva obstacole, dar le depăşiţi cu bine.

SCORPIONUL (X.24.-XI.22.)
S-ar putea să fiţi indispus din cauza dificultăţilor financiare şi sentimentale. Dacă aveţi ocazia să mergeţi într-o vizită la prieteni, nu staţi prea mult pe gânduri!

SĂGETĂTORUL (XI.23.-XII.21.)
Este posibil să aveţi probleme acasă, dar se pot rezolva. Pentru a evita o ceartă, nu trebuie decât o vorbă bună sau gest tandru la adresa partenerului.

CAPRICORNUL (XII.22.-I.20.)
Dimineaţa s-ar putea să fiţi confuz, ceea ce vă poate afecta relaţiile sentimentale. Vă recomandăm să fiţi calm şi să nu provocaţi o ceartă cu partenerul de viaţă.

VĂRSĂTORUL (I.21.-II.20.)
Nu este momentul să vă ambiţionaţi să rezolvaţi singur problemele casei, pentru că s-ar putea să nu aveţi succes. Spre seară, o femeie mai în vârstă vă ajută să aplanaţi un conflict.

PEŞTII (II.21.-III.20.)
Dimineaţa sunteţi nemulţumit şi nervos pentru că nu reuşiţi să plecaţi într-o excursie. Încercaţi să vă stăpâniţi! Cei din jur nu sunt obligaţi să vă suporte ieşirile.

SĂNĂTATE

CABINET GINECOLOGIC: Arad, B-dul Decebal nr. 11 (lângă Hotel Aradul). EFECTUĂM: TEST PAP, ECO VAGINAL, CHIURETAJ. Programări la telefon: 0727.008.794.

MEDLINE SERVICE - injecţii, pansamente, perfuzii, recoltări analize la domiciliu, 7 zile din 7. Tel. 0257.338.578; 0728.285.762; 0728.285.760.

COMENZI TAXI

ALFA PLUS 949; 349.349
TAXI ALFA 945; 22.88.88; 25.25.26; 0723-200.301
TAXI ARAD 940; 0722-755.440; 0740-252.101
STAR 212.222; 0722-361.011; 0745-645.645
FAVORIT 280.000; 281.111; 0740-083.333; 0724-409.992
EUROPA 275.555; 0723-677.555; 0744-828.163
TAXI AZUR 953; 0257-280.705; 0257-280.100; 0722-149.288; 0740-975.568;
TAXI VERBIŢĂ 0726-336.969

DOBÂNZILE BANCARE ÎN VIGOARE LA 14.06.2010

DENUMIREA BĂNCII	SUMA MINIMĂ (RON)		DOBÂNDA (% PE AN)											
			PERSOANE FIZICE						PERSOANE JURIDICE					
	PERSOANE FIZICE	PERSOANE JURIDICE	LA VEDERE	PE TERMEN DE (LUNI)					LA VEDERE	PE TERMEN DE (LUNI)				
				1	2	3	6	9	12		1	2	3	6	9	12
BCR	100	1000	0,25	7,5	-	7,5	9	7,5	7,5	0,25	7,5	-	7,5	9	7,5	7,5
BRD	150	-	0,25	5,2	-	5,45	5,45	5,45	5,7	0,25	5,7	-	5,95	5,95	5,95	6,2
San Paolo IMI Bank	100	5000	0,1	9	-	9,25	9	8,75	8,5	0,1	9	-	9,25	9	8,75	8,5
B. Transilvania	100	2500	0,15	6,50	-	6,75	6,75	7,00	7,00	0,15	5,75	-	6,00	6,00	6,25	6,25
BancPost	500	5000	0,15	7		7,5	7	-	7,3	1	6,5	-	7,10	7,35	-	7,55
Raiffeisen	4000	1000	0,25	8	-	9	8	-	8	0,25	8	-	9	8	-	8
B. Coop. Mureşul	30	200	0,1	5	-	6	7	8	8	0,1	5	-	6	7	8	8

AICI E LOCUL CARIEREI TALE!
www.romjob.ro
PORTAL NAŢIONAL DE LOCURI DE MUNCĂ!

Vremea
Luni, 14 Iunie
www.aradon.ro

ORA 6 27° Temperaturile se vor situa între 21 şi 27 grade. Vântul va sufla cu 16 km/h, dinspre SV.

ORA 18 32° Temperaturile se vor situa între 30 şi 32 grade. Vântul va sufla cu 10 km/h, dinspre VSV

ZIUA PRECEDENTĂ

Arad	32°C	Umiditate:	83%
Lipova	32°C	Presiune:	1026 KPA
Chişineu-Criş	32°C	Precipitaţii:	20 %
Săvârşin	32°C	Vânt:	10 km/h
Sebiş	31°C	Direcţie vânt:	S

AZI
Temperaturile se vor situa între 21 şi 32 grade. Vântul va sufla cu 16 km/h, dinspre SSV.

SOARELE
Răsare: 05:43
Apune: 21:28

FAZELE LUNII
12. 06. | 19. 06. | 26. 06. | 04. 07.

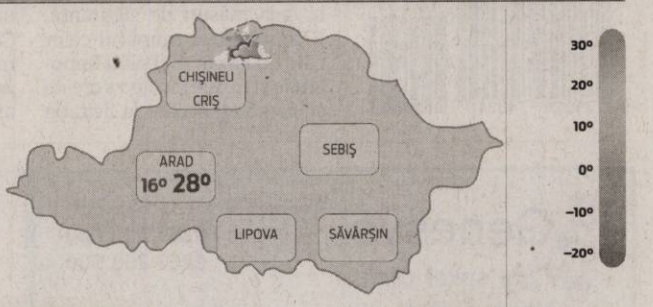

LUNI	MARŢI	MIERCURI	JOI
21° 32°	19° 31°	18° 31°	16° 29°
furtună	averse	parţial noros	averse

CALENDAR

CALENDAR ORTODOX: Sf. Mc. Teodot, Zenaida; Cuv.Sebastiana; Cuv. Antim.
CALENDAR ROMANO-CATOLIC: Sf. ep. m. Teodot al Ancirei.
CALENDAR GRECO-CATOLIC: Sf. Robert, ep.

PROGNOZĂ PENTRU TREI ZILE

Temperaturile minime vor fi cuprinse între 16 şi 21 grade, iar cele maxime între 29 şi 31 grade.

Temp.minime: 16 la 21 ° C
Temp.maxime: 29 la 31 ° C

JURNAL ARĂDEAN
Str. Poetului nr. 1C, Arad
BRAT Auditat de BRAT
Reclamaţii difuzare: 0257/ 228586

Director editor: Mircea Ţişcă (8465)
Secretariat: 0257.281802 (centrala), fax - 0257.280655
Şef departament difuzare: Carmen Csordas
Marea publicitate: 0257.280904 (int. 8488); Mica publicitate: 0257.210775
Tiparul executat la: SC Inform Media SRL, Calea Torontalului, DN 6, km 5,7, Timişoara

Editor coordonator: Adriana Barbu (8410) Responsabil de număr: Monica Ardelean
Secretar general de redacţie: Gabriela Groza (8417) Departamente: Eveniment: Simona Butaru (8412), Monica Ardelean (8446), Alin Gherasim, Gerlinde Knap (8435); Politic: Tristan Mihuţa (8431), Simion Todoca (8425); Economic: Andreea Pintea (8419); Cultură, Învăţământ: Vasile Filip (8428); Social: Diana Duţu (8429); Sport: Daniel Scridon (8427), Adrian Hărţău (8433), Leonard Sfâra (8434);
Tehnoredactare: Ghizela Şerban, Ramona Vidulescu
REDACŢIE : tel. 0257.281802 (centrala); fax 0257.280655 (int. 8490), 0257.281797 (int.8489); e-mail:redactia.jurnalaradean@informmedia. ro, adevaruldearad@informmedia.ro, publicitate.jurnalaradean@informmedia.ro, publicitate.adevarul@informmedia.ro

Liber cu maşina pentru căsuţari, patru zile pe săptămână FOTO: A.B.D.

Acces gratuit cu maşina la ştrand: luni şi joi, orele 7-9

În urma dezbaterii organizate de JA, Primăria Arad a decis să ofere acces liber cu maşina căsuţarilor.

ARAD. Accesul în incinta Ştrandului Neptun va fi permis chiriaşilor şi proprietarilor căsuţelor, dacă proiectul propus acum aleşilor va fi votat de aceştia.

Propunerea a fost formulată în cazul dezbaterii organizate de ziarul nostru în urmă cu două luni. Reprezentanţii proprietarilor şi chiriaşilor de căsuţe au cerut atunci reprezentanţilor administraţiei, prezenţi şi ei la dezbatare, acces liber pe ştrand cu maşina între anumite ore. Încă de atunci, executivul a promis că va medita asupra acestui subiect, dar că, şi dacă se va accepta această propunere, accesul va fi permis doar între anumite ore, în condiţiile în care e vorba de sute de căsuţari, iar sute de maşini care să intre şi să staţioneze pe ştrand ar duce la transformarea acestuia într-un alt obiectiv (o simplă parcare) decât cel dorit (o bază de agrement veritabilă).

Acum, Primăria le propune aleşilor, în şedinţa din 17 iunie, să ofere acces căsuţarilor „în incinta ştrandului cu autovehicule proprietate personală, gratuit, luni şi joi, între orele 07:00 - 09:00". **JA-A.B.D.**

Încă o şedinţă CLM

ARAD. Joi, aleşii sunt chemaţi la şedinţa ordinară a lunii pentru a vota opt proiecte. O gratuitate (hotelul pentru AJF Arad), o modificare de regulament (pentru accesul cu maşina în incinta ştrandului), o însuşire a unui PUZ (pentru zona construită protejată a Aradului), un drept de preemţiune neexercitat (pentru un apartament), reconstituirea unor drepturi de proprietate (pentru a răspunde cererilor pe fond funciar) aşteaptă votul aleşilor municipali. **JA-A.B.D.**

Intrare cu... pauză de toaletă

Lipsa unei toalete în zona intrării la ştrand dinspre Micălaca, o problemă care nu place nimănui, dar...

Ghereta nu are nicio toaletă pe o rază de câţiva kilometri FOTO:A.G.

ARAD. Mai mulţi cititori ai ziarului nostru ne-au contactat la redacţie pentru a-şi exprima nemulţumirea faţă de minutele pierdute în faţa casieriei de la intrarea pe ştrand, din zona Micălaca. Vina, însă, nu este pusă de nemulţumiţi, aşa cum te-ai aştepta, pe seama casierelor, ci pe lipsa unei... toalete în zonă. „Am aşteptat aproape 20 de minute în faţa casieriei deoarece casieriţa era plecată la toaletă la o terasă de pe malul drept al Mureşului, aflată la o distanţă foarte mare de ghereta în care se încasează taxa de intrare pe ştrand. Doar acolo era toaletă! Cred că administraţia ştrandului ar trebui să rezolve această problemă", şi-a declarat indignarea unul dintre reclamanţi.

„Nu mi se pare normal să aştept zeci de minute pentru a intra pe ştrand. Iar vina nu aparţine casieriţelor, aparţine celor care nu rezolvă această problemă", ne-a declarat un alt cititor, la o zi distanţă.

Din informaţiile obţinute, nemulţumiţi de această situaţie sunt şi angajaţii care lucrează la intrarea din acea zonă, ţinând cont că trebuie să se deplaseze kilometri buni până dau de o toaletă. Inclusiv şeful casieriilor, desemnat de reprezentanţii Primăriei, le-a cerut celor de la administraţia ştrandului să rezolve această problemă... delicată, dar nu a găsit încă înţelegere.

Variantele Primăriei

Nici Primăria Arad nu a fost extrem de receptivă la această problemă, deşi e vorba de tratamentul aplicat angajaţilor săi (iar mai apoi arădenilor) puşi să lucreze în condiţii care nu pot fi, nici cu ochii închişi, considerate civilizate. De rezolvat nu pare aşa greu, căci Primăria plăteşte de ani buni bani grei pentru cei care se ocupă de montarea şi întreţinerea toaletelor ecologice. Numai că nici numărul acestora nu mai e cel din trecut, Primăria decizând să facă reduceri şi aici. Toaleta ar fi una extrem de nimerită pentru că în zonă, pe o rază extrem de largă, nu există aşa ceva. Totuşi, de la Primăria Arad nu am primit nicio garanţie, în condiţiile în care problema nu a părut una de luat în serios. În plus, Primăria ştie că angajatele de aici nu au cum să lipsească mult (şi nu au atâţia clienţi încât lipsa să fie notată de iubitorii ştrandului) pentru că au la dispoziţie o toaletă: trec doar podul peste Mureş, mai fac câţiva zeci de metri şi sunt la destinaţie!!!

SENTINŢĂ FINALĂ?

Am fost asiguraţi, totuşi, la final, că se va încerca rezolvarea acestei probleme şi că Primăria va căuta să amplaseze acolo o toaletă ecologică pentru că oficialii şi-au amintit că în zonă e un loc imens de joacă pentru copii, iar părinţii acestora s-ar putea să îşi dorească pentru odraslele lor şi o toaletă. Măcar pentru aceştia. De la semnalarea problemei au trecut deja câteva zile ....

ADRIANA BARBU DĂNILĂ
adriana.barbu@informmedia.ro

Se votează: hotel pentru AJF Arad

Primăria e decisă să le dea celor de la AJF hotelul din incinta complexului UTA pentru a-şi amenaja sediul.

Aleşii, gata, din nou, de vot? FOTO: JA

ARAD. Un subiect delicat va sta pe masa aleşilor municipali pe 17 iunie: transmiterea în folosinţă gratuită, către Asociaţia Judeţeană de Fotbal Arad, a unui spaţiu aflat în complexul sportiv UTA, mai exact a celor zece camere de hotel aflate aici. Executivul le propune aleşilor să aprobe transmiterea în folosinţă gratuită, pe o perioadă de 10 ani, către Asociaţia Judeţeană de Fotbal Arad, a etajului I din clădirea cu pricina, identificat în cartea funciară drept hotel, în suprafaţă utilă de 191 mp (suprafaţă construită - 241,35 mp.), situat în complexul sportiv UTA. Oricât de controversat ar fi acest subiect - se distrug zece camere de hotel pentru a se face sediul unei asociaţii - e posibil ca proiectul să treacă fără probleme. Cu proteste, ce-i drept, din partea Opoziţiei.

20 de ani

AJF va putea rămâne în noul spaţiu chiar 20 de ani, conform contractului propus spre vot. În contract se mai arată că, în timp ce AJF va putea renunţa oricând (unilateral) la gratuitatea primită (de ce ar face aşa ceva?), Primăria Arad va putea revoca contractul extrem de greu (din motive excepţionale, legate de interesul naţional sau local). Motivul distrugerii unor camere de hotel pentru amenajarea unui sediu este explicat sumar în proiect: „întrucât spaţiul situat în municipiul Arad, B-dul Revoluţiei nr. 73, ocupat în prezent de Asociaţia Judeţeană de Fotbal Arad, este necesar a fi eliberat pentru utilizare administrativă". În atare condiţii, nu mai rămâne de văzut decât cât de generoşi sunt aleşii cu gratuităţile, pe timp de criză. **JA-A.B.D.**

Arădenii, rugaţi să sprijine studiul de trafic

ARAD. A început studierea modului în care se circulă cu adevărat în municipiu şi, ca atare, Primăria Arad le cere cetăţenilor oraşului să le ofere sprijin celor care elaborează acest studiu.

Arădenii sunt invitaţi de Primăria Arad „să răspundă la întrebări referitoare la numărul de deplasări zilnice şi la mijloacele de transport folosite, în cadrul unui sondaj care se desfăşoară cu sprijinul studenţilor Universităţii Aurel Vlaicu. Cetăţenii sunt rugaţi să acorde sprijin operatorilor sondajului care îi vor vizita pentru completarea chestionarelor". Vizitele în gospodării se desfăşoară între orele 19-21, iar operatorii sondajului poartă veste inscripţionate şi legitimaţii, pentru a putea fi identificaţi mai uşor.

Pentru colectarea datelor legate de traficul din Arad, echipe de studenţi vor vizita 10% din familiile arădene pentru a le cere să răspundă la chestionarul legat de mijloacele de transport folosite de acestea în drumul spre lucru şi nu numai, şi vor număra zilnic vehiculele care circulă prin mai multe intersecţii din oraş. **JA-A.B.D.**

Studenţii care elaborează chestionarul FOTO: FAN

Taxa pe citit, la aceeaşi valoare

ARAD. Proiectul privind stabilirea tarifelor pentru serviciile de interes judeţean prestate de Biblioteca Judeţeană A.D.Xenopol a fost afişat la transparenţă de CJA. Pentru anul viitor, nu sunt prevăzute importante creşteri de tarife, fiind vorba despre majorări de 50 de bani (în cazul solicitării de copii A3). Contravaloarea tipizatului pentru înscrierea la bibliotecă rămâne la aceeaşi valoare ca şi anul acesta, de 6 lei, plătibil în două rate egale, respectiv, de acces pentru o zi - 1 leu. Plătesc doar 3 lei studenţii, elevii peste 14 ani, pensionarii cu pensii peste 100 lei, casnicele. Şi pentru anul 2011 se menţin gratuităţile pentru copiii sub 14 ani, pensionari cu pensii sub 100 lei, şomeri, veterani, revoluţionari, persoane cu handicap, militari în termen. **JA - S.B.**

Cititul, tot ieftin FOTO: FAN

Ultima zi pentru cota de lapte

ARAD. Agenția de Plăți și Intervenție pentru Agricultură (APIA) reamintește producătorilor de lapte că astăzi este ultima zi în care pot să depună cererea pentru sprijinul financiar destinat deținătorilor de cotă care au livrat lapte în anul de cotă 2008-2009.

Pentru a beneficia de acest sprijin financiar, producătorii de lapte trebuie să depună, personal sau prin poștă, o cerere la Centrele Județene APIA și să îndeplinească cerințele prevăzute de HG nr. 498/2010, care modifică HG nr. 365/2010.

Astfel, solicitanții trebuie să fie înscriși în sistemul cotelor de lapte la APIA ca producători cu cote de livrări de lapte pentru anul de cotă 2008-2009, iar cantitatea de lapte livrată în perioada menționată anterior să fie mai mare de 10 mii kilograme.

Totodată, solicitanții sprijinului financiar trebuie să dețină cotă la data de 31 martie 2010. Pentru derularea măsurilor de sprijinire a pieței în sectorul laptelui și produselor lactate, România beneficiază de fonduri europene în valoare de 5 milioane euro.

JA-A.P.

Iosif Matula a înmânat „biletele" pentru Bruxelles FOTO: S.T.

Au primit „bilete" pentru Bruxelles

ARAD. Concursul „Acasă, în Europa" a ajuns la final. Sâmbătă, la cabinetul său, europarlamentarul Iosif Matula i-a premiat pe câștigători.Din cele 25 de lucrări trimise de elevi de la școlile din municipiul și județul Arad, dar și din județul Timiș, au fost selectate următoarele șase persoane: Miuțescu Anda - Școala generală „Mihai Eminescu", Hoza Daniela - Grup Școlar Sântana, Cristea Denisa - Liceul Pedagogic „Carmen Sylva" Timișoara, Iancu Ciprian - Liceul de Arta Sabin Drăgoi, Maura Trocan - Colegiul Național „Elena Ghiba Birta", Chițoiu Andrei Traian, Liceul Pedagogic „Dimitrie Țichindeal" Arad. Câștigătorii vor pleca la Bruxelles la începutul lunii septembrie. „Concursul inițiat este un proiect pilot lansat în județul Arad, pe care ne gândim să îl extindem în toată regiunea...La criteriile de selecție, am respectat regulamentul concursului, cu accent pe originalitate. Au fost mai multe lucrări bune, drept pentru care am hotărât suplimentarea numărului de locuri", a declarat Iosif Matula, care a oferit premii de participare tuturor celor 25.

JA-S.T.

REȚETA ZILEI

Înghețată de pepene galben

INGREDIENTE: 1 pepene galben, 200 gr zahăr, 250 ml frișcă.

MOD DE PREPARARE: Se alege un pepene galben de mărime potrivită, se taie la unul din capete capacul. Se curăță de semințe și cu o lingură de metal inoxidabilă se scoate miezul, care se trece prin strecurătoare. Se amestecă cu zahărul pudră și cu frișcă, se îngheață în șerbetieră, apoi se așează înghețata în pepene, garnisindu-se cu frișcă bătută.

Capacul se pune alături pentru a se vedea garnitura. La această înghețată se mai pot adăuga fructe zaharate, tăiate cuburi mici.

Poftă bună!

Pentru mai multe REȚETE intră pe **www.culinar.ro**

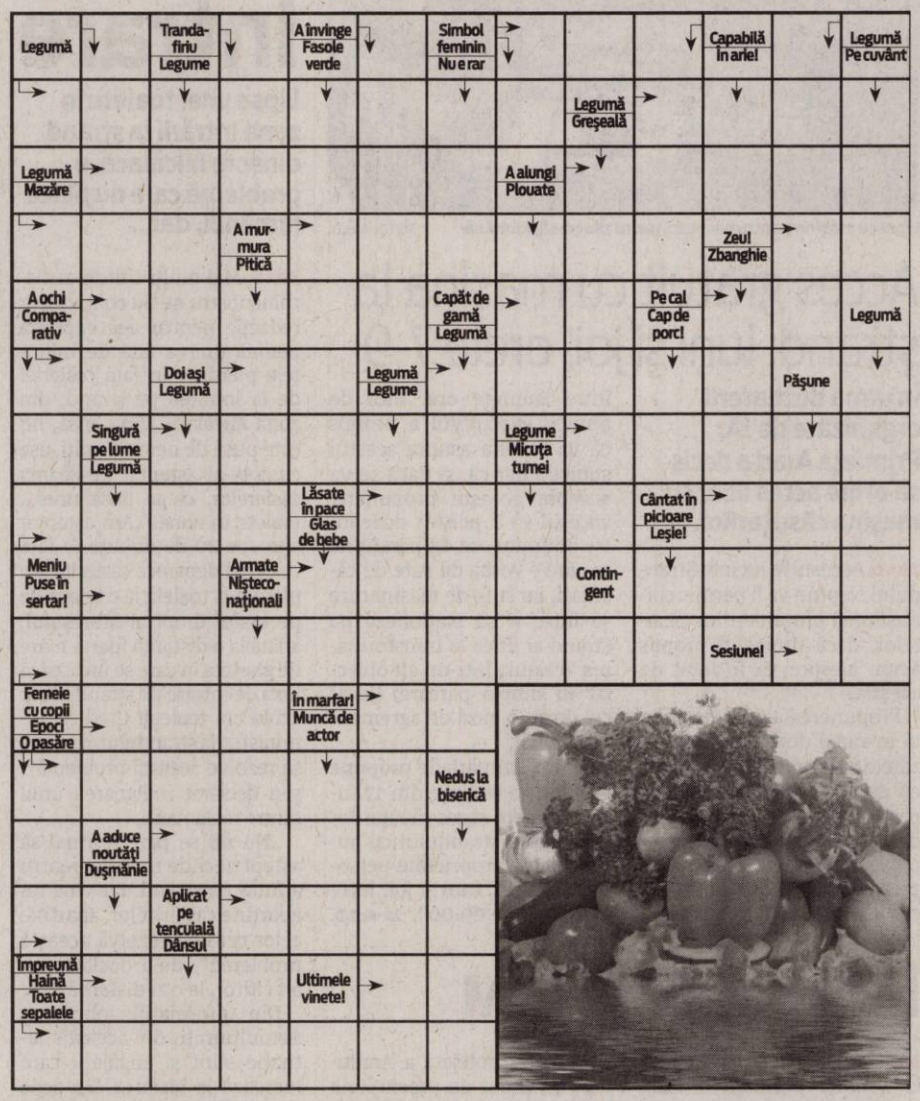

CONCURSUL „CUVINTE NOROCOASE"

ABONAT: ❑ DA ❑ NU

JURNAL ARĂDEAN

COMPLETEAZĂ INTEGRAMELE DIN PERIOADA 7-19 IUNIE A.C. TRIMITE CELE 12 INTEGRAME (ÎNTR-UN SINGUR PLIC ȘI CU UN SINGUR TALON) PÂNĂ ÎN 23 IUNIE 2010 LA SEDIUL REDACȚIEI NOASTRE, STR. POETULUI NR. 1 C SAU PE B-DUL REVOLUȚIEI NR. 81. POȚI CÂȘTIGA UN APARAT ELECTROCASNIC. EXTRAGEREA VA AVEA LOC ÎN 24 IUNIE A.C.

NUME: .....

ADRESĂ: .....

.....

TEL .....

E-MAIL: .....

Programe TV Luni, 14 Iunie

TVR 1

07:00 Telejurnal. Sport
07:30 La prima oră
08:00 Trezirea la apel!
09:00 Campionatul Mondial de Fotbal FIFA 2010. Germania – Australia (r)
10:55 Studioul Campionatului Mondial de Fotbal FIFA 2010 (r)
11:35 Don Juan îndrăgostit. (serial)
12:35 Giuvaierul palatului. (reluare)
13:45 Info Campionatul Mondial de Fotbal FIFA 2010
14:00 Telejurnal. Sport
14:20 Campionatul Mondial de Fotbal FIFA 2010 (14:30) Olanda – Danemarca
16:30 Pur și simplu delicios. (reluare)
16:35 Info CM de Fotbal FIFA 2010
16:50 Campionatul Mondial de Fotbal FIFA 2010 (17:00) Japonia - Camerun
18:50 Giuvaierul palatului. (serial)
20:00 Telejurnal. Meteo
20:45 Sport
21:00 Info Campionatul Mondial de Fotbal FIFA 2010
21:20 Campionatul Mondial de Fotbal FIFA 2010 (21:30) Italia - Paraguay
23:30 Studioul Campionatului Mondial de Fotbal FIFA 2010
24:00 Telejurnal. Sport Meteo
00:15 Battlestar Galactica. (s) Cu: Mary McDonnell, James Callis, Grace Park.
01:15 Campionatul Mondial de Fotbal FIFA 2010. Olanda – Danemarca (r)
03:00 Telejurnal Meteo. (r)
03:45 Don Juan îndrăgostit. (r) Cu: Joaquín Furriel (Soy Gitano, Montecrist, Jesus) , Romina Gaetani (Moștenirea), Isabel Macedo, Carlos Moreno.

PRO TV

07:00 Știrile Pro Tv. Ce se întâmplă, doctore? Omul care aduce cartea
10:00 România, te iubesc! (reluare)
11:00 Promotor (r)
12:00 Tânăr și neliniștit. (r)
13:00 Știrile Pro Tv
13:45 Răzbunarea lui Jacquou. (r)
16:00 Tânăr și neliniștit., ep. 3756. Cu zeci de premii, cu actori ce își trăiesc viața pe platourile de filmare, identificându-se cu personajele, cu căsătorii, divorțuri ca-n filmele care se respectă, cu controverse ce-i uimesc chiar și pe cei mai mari admiratori, „Tânăr și neliniștit" continuă să reprezinte un miracol, un univers care a cuprins și a cucerit milioane de telespectatori.
17:00 Știrile Pro Tv. Vremea
17:45 Happy Hour
19:00 Știrile Pro Tv. Sport Vremea
20:30 Infern între ape. (thriller, SUA, 2003) Cu: Kip Pardue, Tara Reid, Meredith Baxter, Dan Gunther. Sport
22:30 Știrile Pro Tv
23:00 Terminatorul: Războiul continuă., ep. 5, anul II (acțiune, SUA, 2008) Cu: Lana Headey, Thomas Dekker, Summer Glau, Richard T. Jones
00:00 Infern între ape. (r)
02:00 Știrile Pro Tv. (r)
03:00 După 20 de ani. (r)
04:00 Terminatorul: Războiul continuă. (r)
06:00 Happy Hour. (r) O oră de veselie cu muzică live, dans, povești de viață deosebite, interviuri cu cele mai mediatizate vedete ale momentului, informații în premieră, dar și întâmplări impresionante care se vor petrece chiar în studio...

ANTENA 1

06:00 Observator
08:00 Matinal: 'Neatza
10:00 În gura presei.
11:00 Mr Bean. (r) Mr. Bean este un adult care pare să fie născut ieri. De altfel, fiecare episod începe cu imaginea acestuia picat din lună. Este complet ignorant când trebuie să facă niște lucruri simple sau în fața problemelor cotidiene, însă incredibil de inventiv când găsește soluții la care niciun om normal nu s-ar gândi. Înarmat cu ursulețul său credincios și faimosul Mini verde, Mr. Bean vă va amuza copios !
12:00 Miami Vice. (acțiune, SUA 1984)
13:00 Observator
14:00 George și Dragonul. (reluare)
16:00 Observator
17:00 Acces Direct. cu Mădălin Ionescu
19:00 Observator. cu Alina Petrescu Sport Meteo
20:30 Penumbra. (thriller, SUA 2006) Regia: Craig Rosenberg Cu: Demi Moore, Henry Ian Cusick, Beans El-Balawi, Hans Matheson. Scriitoarea de succes Rachel Carlson duce viata perfecta. Ea locuieste impreuna cu sotul sau, Brian si fiul lor intr-un apartament din Londra. Din cauza unui moment de neatentie, viata i se da total peste cap. Fiind ocupata pina peste cap cu scrierea unui roman, Rachel uita poarta din spate deschisa, iar fiul ei, Thomas, se ineaca in lacul din apropiere.
23:00 Observator. cu Andreea Berecleanu și Andrei Zaharescu Sport Meteo
23:45 Un Show Păcătos. cu D. Capatos
01:00 Penumbra. (r)

HBO

07:40 Filme și vedete
08:05 Votul decisiv. Comedie, SUA, 2008. Cu: Kevin Costner, Madeline Carroll, Paula Patton
10:00 Elizabeth: Epoca de aur. Biografic, Marea Britanie, 2007. Cu: Cate Blanchett, Geoffrey Rush, Clive Owen
11:50 Nebunie de primăvară. Comedie, SUA, 2009. Cu: Amy Poehler, Rachel Dratch, Parker Posey
13:15 Ultimul drum al soldatului Chance. Dramă, SUA, 2009. Cu: Kevin Bacon, Paige Turco
14:30 Indiana Jones și templul morții. Aventuri, SUA, 1984. Cu: Harrison Ford, Kate Capshaw
16:25 Îndoiala. Dramă, SUA, 2008. Cu: Meryl Streep, Philip Seymour Hoffman
18:10 Un an cu un câine. Dramă, SUA, 2009. Cu: Jeff Bridges, Lauren Ambrose, Lois Smith
19:30 Pe platourile de filmare
20:00 Amețit de dragoste. Romantic, SUA, 2002. Regia: Paul Thomas Anderson. Cu: Adam Sandler, Emily Watson, Philip Seymour Hoffman, Luis Guzman, Mary Lynn Rajskub.
21:35 United States of Tara II. Ep. 7 - O familie scrântită. Comedie, SUA, 2010.
22:00 United States of Tara II. Ep. 8 - Diorama explozivă. Comedie, SUA, 2010.
22:30 Killshot - Ținte sigure. Thriller, SUA, 2007. Regia: John Madden. Cu: Diane Lane, Thomas Jane, Mickey Rourke, Johnny Knoxville, Joseph Gordon-Levitt.
00:05 Pineapple Express. Comedie, SUA, 2008. Regia: David Gordon Green. Cu: Seth Rogen

TVR 2

08:00 Campionatul Mondial FIFA **2010** - Studio Mondial **08:35** Singur pe lume (r) **10:20** Întâlnire pe **2 11:30** Telejurnal **11:50** Fotbal: Serbia - Ghana, meci din CM FIFA 2010 **14:30** e Forum **15:00** Împreună în Europa **16:00** Altă viață ! (r) **17:00** Asul din mânecă (s) **18:00** Jurnalul Euronews pentru România **18:15** Povești din Paris (s) **18:45** Info FIFA 2010 Mondial **19:00** Olanda - Danemarca, meci din CM FIFA 2010 **21:00** Arena leilor **22:00** Ora de știri Știri Sport Meteo **23:10** Replay **00:30** Atmosferă fierbinte (s) **01:25** e Forum (r) **01:50** Natură și aventură (r)

AXN

07:00 Crezi că știi să dansezi? IV **08:00** Schimbul trei V **09:00** Spitalul All Saints **10:00** Stăpânul fiarelor III Aventuri, SUA, 2001. Cu: Daniel Goddard, Jackson Raine **11:00** Cabinet de avocatură **12:00** Schimbul trei V **13:00** Spitalul All Saints VII **14:00** Stargate: Atlantis **16:00** Crezi că știi să dansezi? IV **17:00** Schimbul trei V **18:00** Cabinet de avocatură III **19:00** Stargate: Atlantis II **20:00** Stargate: Atlantis II **21:00** NCIS: Anchetă militară II **21:41** Zoom **22:00** FlashForward: Amintiri din viitor I **22:44** Zoom **23:00** CSI: New York - Criminaliștii V

B1

07:00 Teleshopping **07:30** Documentar DW **08:00** Teleshopping **08:30** Nasul (r) **12:00** Știri cu Ioana Reit **12:30** Teleshopping **13:05** Calea europeană cu Dan Cărbunaru **14:00** Evenimentele zilei moderator Alina Stancu. Invitați permanenți: Mircea Marian și Horia Ghibuțiu **18:00** 6! Vine presa cu Livia Dilă, monden Roxana Iliescu, sport Dan Dumitrescu **20:00** Nașul cu Radu Moraru (direct) **23.30** Calea europeana (r) **00:30** 6! Vine Presa (r) **02.30** Evenimentele zilei (r) **06:30** Documentar DW (r)

PRIMA TV

07:00 Camera de ras **07:30** Neveste disperate - serial comedie **09:00** Cei trei purcelusi - desene animate **10:00** Nimeni nu-i perfect **10:30** Michael Jordon: Drumul spre victorie – drama, SUA 1999 (r) **13:00** Camera de ras **14:00** Neveste disperate - serial comedie, SUA **15:00** Omul de tinichea – SF, SUA 2007 **17:00** Specialistii **18:00** Focus 18 **19:00** Focus Sport **19:30** Ciresa de pe tort Horia Virlan: „Silvia Dumitrescu gateste pamant de flori" **20:30** Casatoreste-ti parintii **22:15** Trasnitii **23:15** Smecherie irlandeza – comedie, S.U.A. **01:00** Focus 18 (r) **02:00** Trasnitii (r)

PROCINEMA

08:00 Batman (s) (r) **08:30** Peripeții de milioane (r) **10:15** Teleshopping **10:30** Tazmania (s) **11:00** Băiatul veveriță (ultimul episod) **11:30** Happy Hour (redifuzare) **12:45** Teleshopping **13:00** Teo (redifuzare) **14:15** Iubiri în cheia sol (r) **15:15** BD la munte și la mare (r) **17:30** Smallville (s) **18:30** Noi toți (s) **19:00** Aceeași Christine, alte aventuri (s) **20:00** Mafia pe tocuri (s) **21:00** Prietenii tăi (s) **22:00** Dispărut în misiune (acțiune, SUA, 1984) **00:15** Daune și interese (s) **01:15** Profesor de seducție (comedie, SUA, 2002) Cu: Campbell Scott

ANTENA 2

06:00 Dincolo de aparențe (r) **07:15** Mincinoșii (r) **09:00** Azi in trecut **09:10** Neconvențional (r) **11:15** Conferința de presă(r) **12:45** Confidențial (r) **15:00** Traiește Sănătos (emisiune prezentată de Simona Bălănescu) **16:45** Adevăr sau baliverne **18:00** Celebri sau nu la Mihaela Tatu **19:10** It's show time **19:30** Răi da' buni (emisiune prezentată de Mihai Morar) **20:45** La țintă **21:00** Vorbe grele (emisiune prezentată de Victor Ciutacu) **22:00** Agentul VIP **23:30** It's show time (r) **23:45** Răi da' buni (r)

ACASĂ

07:00 Îngerașul (s) **08:15** Săracii tineri bogați (r) (s) **09:45** Maria Mercedes (r) (s) **10:45** Teleshopping **11:15** Al șaptelea cer (r) (s) **12:30** Împreună pentru totdeauna (r) (s) **14:00** Cele două fețe ale Anei (s) **15:30** Destine furate (s) **16:25** Vremea de Acasă **16:30** Maria Mercedes (s) **17:30** Povești adevărate - emisiune cu povești reale despre viață **18:30** Împreună pentru totdeauna (s) **19:30** Săracii tineri bogați (s) **20:30** Predestinați (s) **21:30** Cealaltă față a Analiei (s) **22:30** Povești de noapte - prezentate de Cabral și Mircea Solcanu **23:30** India (s) **00:30** Povești adevărate (r)

CINEMAX

07:00 Un grădinar face carieră C**09:15** Totul plutește Comedie, Suedia, 2008 **10:55** Elvis Mitchell: Interviuri - John Leguizamo **11:25** Balada lui Lucy Whipple Dramă, SUA, 2001. Cu: Glenn Close **12:55** N-am cântat niciodată pentru tatăl meu **14:25** Trăiește-ți viața **16:05** Elvis Mitchell - Interviuri - Joan Allen **16:35** Majoretele: Totul pentru victorie! **18:05** Molly **19:35** La mulți ani! **21:00** Mai presus decât gloria **22:50** Polițist meseriaș **00:45** Răzbunare fără limite **02:25** Mireasa hoțomană **03:55** Aventurile lui Power **05:35** Katalin Varga

HALLMARK

08:00 Midsomer murders **10:00** Febra măritișului **12:00** Fiicele lui McLeod VI Munca și respectul pentru pământ sunt elementele de bază la Drovers Run, o fermă de vite din mijlocul Australiei al cărei proprietar a fost Jack McLeod. **13:00** Amy II **14:00** Midsomer murders **16:00** Viață de familie **18:00** Amy II **19:00** În mintea Ericăi **20:00** Lege și ordine: Intenții criminale VII **21:00** Lege și ordine: Intenții criminale VII **22:00** Soția perfectă **23:00** Soția perfectă **00:00** Web of lies

TVR Cultural

11:00 Zece tenori (r) **12:00** Jurnalul cultural (r) **12:30** Retro clip (r) **13:00** Ziduri și umbre (r) **13:30** Decor si stil(r) **14:00** 1001 de povești (r) **14:30** Latitudini și atitudini (d.) **15:05** Art@.ro (r) **16:30** Identități (r) **17:00** Garantat 100% (r) **17:55** Capodopere din Galeria de Artă... **18:00** Concertele TVRC **19:00** Jurnalul cultural **19:30** Alfred Hitchcock prezintă... (s) **20:00** Adevărul după Wikipedia (d.) **21:00** Tichia de mărgăritar (r) **21:15** Literatura de azi (r) **22:00** Jurnalul cultural **22:20** Trăind cu dușmanul – Puterile aliate în Germania postbelică (d.) **23:20** Clarissa (s) **00:20** Remix (r)

M1

10:00 Viitori actori **11:05** Magazinul Rromilor **11:30** Domovina **12:00** Jurnal parlamentar **13:01** Știri **13:55** Campionat Mondial de Fotbal: Olanda–Danemarca **17:00** FIFA **2010.** CM de Fotbal: Japonia–Kamerun **19:10** Știri **19:15** Kick **19:40** Fiicele lui McLeod **20:30** Știri, sport **21:00** CM de Fotbal: Italia–Paraguay **23:40** Luni seara **00:05** Prisma **00:20** Știri **00:30** Memento **00:40** CM de Fotbal: S-a întâmplat aztăzi

REDACȚIA NU ȘI ASUMĂ RESPONSABILITATEA PENTRU EVENTUALELE SCHIMBĂRI

DISCOVERY

11:00 Meserii murdare **12:00** O pradă mortală **13:00** Cum se fabrică? **14:30** Vânătorii de mituri. Vânătorii de mituri, cei doi experți în efecte speciale pentru filme artistice Adam Savage și Jamie Hyneman, ajutați de echipa lor încearcă să separe adevărul de legendele urbane. **15:30** Megaconstructori **16:30** Secundele dinaintea dezastrului **17:00** Cele mai tari mașinării **18:00** Top Gear **19:00** Cum se fabrică? **20:00** Tehnici esențiale de supraviețuire **21:00** La un pas de moarte **22:30** Accidente șocante **23:00** Top Gear

Apel contra lui Tokes

ARAD. PNL Arad lansează un apel către clasa politică românească, solicitându-i să își manifeste dezaprobarea față de intenția PPE de a-l propune pe Tokes Laszlo pentru funcția de vicepreședinte al Parlamentului European. „Partidul Național Liberal este partidul politic care și-a adus o contribuție decisivă la crearea României Mari.Ca atare, așa cum a precizat și președintele PNL, Crin Antonescu, niciun europarlamentar care aparține PNL nu va putea să voteze niciodată altfel decât împotriva cuiva care, pe față, a militat și militează contra integrității României, împotriva consecințelor istorice ale Tratatului de la Trianon", a declarat Ionel Ciupe, președinte interimar al PNL Arad. În acest sens, Crin Antonescu va propune Biroului Politic Central al PNL o decizie imperativă pentru

Ionel Ciupe FOTO:S.T.

europarlamentarii liberali. „Apelul de solidaritate în acest demers îl lansăm și către europarlamentarii Partidului Democrat Liberal, pentru că și ei trăiesc în România și nu se poate să vinzi limba română, identinatea noastră și tot ce înseamnă obiective naționale pentru atingerea unor obiective politice, precum votarea moțiunii de cenzură", a mai spus Ciupe. **JA-S.T.**

A MAI TRECUT UN AN

Urmează grupa mare pentru micuții de la Grădinița „Buburuza" (PP23). Au sărbătorit alături de doamnele lor, Husa Stăncuța și Laza Sorina, bucuria de a mai fi trecut peste un an de grădi. Și ca să fie cât mai convingători au demonstrat părinților că sunt chiar gata de „a trece clasa" prin tot ceea ce au prezentat la serbare. Și au avut o mare putere de convingere. FOTO: JA

Lansare de carte

ARAD. Sala mică a Filarmonicii din Arad va găzdui, marți, 15 iunie, de la orele 19.00 lansarea cărții „Răsăritul, o Poartă a Slavei", a autoarei Vali Strubert. Lucrarea abordează ca temă principală aspecte ale conceptului slavei divine, și semnificațiile cu care spațiul geografic a fost marcat în urma modului în care omul s-a raportat la Dumnezeu.

Tariful aprobat al bacalaureatului

Profesorii care participă la bac sunt plătiți după felul probei, al lucrărilor și al funcției deținute.

Bacalaureatul are costuri de criză FOTO:FAN

ARAD. Agitația din jurul bacalaureatului 2010 parcă începe să se liniștească. Au trecut competențele, introduse pentru prima dată anul acesta, s-a renunțat la boicotul cu care era amenințat de către sindicatele din învățământ iar ministrul Daniel Funeriu a dat un ordin prin care stabilește cuantumul plăților profesorilor care muncesc în acest an la bac. Cifrele arată clar că suntem într-un an de criză, valoarea acestor servicii este mai mic, în unele cazuri, și decât cel de anul trecut și cam la jumătate din cel al anului 2008. Cei care corectează pentru învățământul profesional sunt plătiți mai puțin decât cei de la licee, iar la oral au câștig de cauză profesorii de limbi străine.

4 lei de lucrare

Atât primește un profesor evaluator, cel care corectează probele scrise, dar și cel care recorectează, în urma contestațiilor, pentru fiecare lucrare. Pentru învățământul profesional, se plătește doar 3.5 lei. În anul 2008, pentru aceeași muncă primea 7,5 lei, aproape dublu. Examenele orale, cele din cadrul competențelor sunt plătite și mai puțin. Cel mai ieftin cost este de 1 leu pentru cei care-i examinează pe cei ce-și susțin proiectul sau proba orală pentru obținerea certificatelor de calificare profesională sau în învățământul postliceal. Urmează 1,5 lei de candidat pentru cei care îi examinează pe elevi ce vor să obțină atestate la liceele vocaționale sau profesionale, 2lei de candidat la proba de competențe de comunicare în limba română și 3 lei pentru fiecare elev examinat la competențe lingvistice într-o limbă modernă.

SUNT BANI

Conform declarațiilor ministrului Educației și ale primului-ministru sunt bani suficienți pentru a fi efectuate aceste plăți. Așadar,la treabă...

Bani pentru comisii

Evident, cei mai mulți bani iau profesorii universitari care sunt președinți de comisii. Pentru sesiunea 2010 a examenului de final al liceenilor se poate lua de la 400 lei - 625 lei în funcție de numărul de candidați din respectivul centru de examen. Vicepreședinții iau aceeași bani cu secretarii comisiei sau membrii, adică 275 lei. Singura excepție este în cazul comisiilor de peste 1000 de candidați unde au tarif diferențiat: 350 lei. Mai sunt plătiți asistenți cu câte 25 lei/zi și cei care se ocupă cu „activitatea de comunicații virtuale" din cadrul inspectoratelor și cel din centru de examen, 300 lei. **JA-M.A.**

Sărbătoare în Cetatea Aradului

ARAD. Batalionul 191 Infanterie „Colonel Radu Golescu" a aniversat 180 de ani de la înființare. Această unitate de elită a armatei române compune astăzi Batalionul Mixt româno-maghiar, prima unitate românească intrată în structurile NATO.

La ceremonii au luat parte gl.bg. Ion Coșcodaru, gl. bg. Gheorghe Simina, comandantul Brigăzii 18 Infanterie „Banat" Timișoara, , gl.bg. Avram Cătănici, locțiitorul comandantului Brigăzii 19 Infanterie „Gemina" Cluj, gl. lt. (rez) Ioan Cioara, fost comandant, care a evocat cu lacrimi în ochi mai multe etape din devenirea unității, alți generali, ofițeri, subofițeri și ostași din structurile militare active, de rezervă și veterani de război, reprezentanți ai autorităților locale și universități. ÎPS Timotei, arhiepiscopul Aradului a săvârșit slujba religioasă și a îmbărbătat trupele.

Comandantul Batalionului îi premiază pe cel mai bun ofițer, subofițer și gradat din unitate FOTO:D.O.

Defilarea trupelor, exercițiile demonstrative, concertul fanfarei militare, pozele de amintire și masa cu tradiționala fasole ostășească au încheiat o reușită sărbătoare a militarilor din Cetatea Aradului. **JA-D.O.**

„Golăniile" lui Traian Băsescu

ARAD. Deputatul Mihai Calimente spune că găselnița lui Traian Băsescu- devansarea dezbaterii moțiunii de cenzură, este o nouă „golănie", după multe altele pe care le-a făcut: renumirea lui Daniel Morar la DNA; numirea unui prim procuror al României care a avut cinci voturi contra din totalul de cinci; încercarea de debarcare a lui Geoană de la șefia Senatului; tentativa de acaparare a Curții Constituționale; referendumul și multe altele. „Am ajuns la concluzia că pentru acțiunile lui Băsescu și cele ale Guvernului Boc cel mai potrivit cuvânt este golănie", zice Calimente. **JA-S.T.**

Restituiri de milioane şi datorii recuperate

Societăţile arădene au primit zeci de milioane de la bugetul de stat pentru sumele de TVA plătite cu anticipaţie.

Firmele au primit bani de la stat FOTO:FAN

ARAD. 68.880.865 lei! Aceasta este valoarea totală a restituirilor de Taxă pe Valoare Adăugată și a compensărilor realizate de către Direcția Generală a Finanțelor Publice Arad în primele cinci luni ale anului. Numeric au fost soluționate 510 deconturi, cele mai multe - 128 fiind soluționate în luna aprilie, în timp ce în mai 94 de solicitări și-au găsit o rezolvare. Sume restituite efectiv societăților arădene în primele cinci luni ale anului acesta au o valoare de 49.252.002 lei, luna martie fiind luna cu cele mai substanțiale restituiri - 15.609.366 lei. De cealaltă parte, bugetul de stat a fost alimentat cu 19.628.863 de lei, sume provenite din compensări. „În cazul în care se constată că un agent economic are o datorie la bugetul de stat, dar a solicitat și rambursarea de TVA, din suma pe care ar trebui să o primească i se reține datoriile. Există chiar și cazuri în care datoriile au o valoare mai mare decât sumele pe care le solicită societățile, astfel că deși solicitarea este soluționată, firma nu primește niciun ban în cont", explică procedeul restituirilor de TVA, purtătorul de cuvânt al DGFP Arad, Călin Arusti.

> La finele lunii mai erau restante 67 de deconturi pentru rambursare
>
>
>
> CĂLIN ARUSTI

Program pe iunie

Pentru această lună sunt programate a fi soluționate 139 deconturi de TVA. Restituirile se vor face în trei tranșe după cum urmează: tranșa I - 7 iunie - suma totală 985.250 lei (657.908 restituiri, 327.342 compensări), tranșa II - 24 iunie - suma totală 2.734.280 lei (2.553.468 lei restituiri, 180.812 lei compensări), tranșa III - 29 iunie - suma totală 7.590.356 lei (6.883.139 lei restituiri și 707.217 lei compensări).

„În sold, la finele lunii mai, Activitatea de Inspecție Fiscală mai avea de soluționat 67 de deconturi pentru care trebuie realizată inspecția fiscală anticipată. Dintre acestea doar 19 sunt mai vechi de 45 de zile, întârzierea survenind din cauze independente de fisc, și anume faptul că situațiile concrete ale acestor agenți economici au impus solicitarea unor controale încrucișate cu alte instituții din țară dar și verificări suplimentare din partea organelor fiscale străine", mai explică Arusti. **JA-A.P.**

Succes de prestigiu al UAV

Un premiu de excelenţă, un premiu I şi un premiu III aduse acasă de studenţii UAV.

Prof.dr.ing. Monica Zdremţan şi studenta masterandă ing. Andreea Pag, câştigătoare la Sibiu FOTO:JA

ARAD. Pasiunea pentru cercetare au descoperit-o în anii de facultate. Aici, la Universitatea „Aurel Vlaicu" , la Facultatea de Inginerie Alimentară, Turism și Protecția Mediului, au luat microbul muncii în domeniul cercetărilor. Au fost încurajați și li s-a dat șansa de a arăta ceea ce pot face.

Pentru a doua oară anul acesta studenții arădeni s-au întors de la un concurs studențesc cu rezultate notabile. E vorba de un grup de studenți din anii II, III și masteranzi care s-au remarcat între cei 274 studenți din 17 instituții de învățământ superior în cadrul celei de-a XV-a „Sesiuni de comunicări a cercurilor științifice studențești, cu participare internațională SECOSAFT 2010", de la Sibiu. Arădenii au fost pregătiți de prof. univ. dr. Florentina Munteanu și prof. univ. dr. Monica Zdremțan.

Au luat premiul de excelenţă

Calitatea celor 12 lucrări expuse, acuratețea și forța argumentativă cu care și-au susținut lucrările în fața comisie, le-au adus Premiul de excelență, Premiul I și Premiul III. Tema ediției din acest an a concursului a fost „Studentul de astăzi, liderul de mâine", lucrările desfășurându-se pe șase secțiuni cu 14 subsecțiuni.

În cadrul acestora au fost prezentate 230 de lucrări din domeniile: Știință militară, Securitate și apărare, Management și economie, Științe socio-umane, Drept și administrație publică, Științe fundamentale și tehnice și Limbi străine. Acțiunea a reunit studenți din București, Cluj, Reșița, Alba-Iulia, Lugoj, Târgoviște, Constanța, ș.a. „Mă bucur că s-a reluat tradiția concursurilor științifice studențești. Studenții se obișnuiesc cu spiritul de competiție care îi va aștepta pe piața muncii, învață să gândească, să-și pună întrebări", punctează rectorul UAV, prof. univ. dr. Lizica Mihuț. „Pentru echipa care a fost la Sibiu nu pot decât să le adresez felicitări și să mă bucur foarte mult pentru reușita lor", completează rectorul universității arădene.

MONICA ARDELEAN
monica.ardelean@informmedia.ro

În aşteptarea clienţilor FOTO:M.A

O piaţă mai puţin profitabilă lângă barieră

ZIMANDU NOU. Produse autohtone şi din import stau pe tarabele comercianţilor din cunoscuta locaţie de pe DN 79 lângă bariera de la Zimandu Nou. Doar că acum maşinile nu se mai opresc atât de des iar cumpărătorii sunt din ce în ce mai puţini. Nu prea mai sunt bani şi parcă nimeni nu mai este dispus să se răsfeţe cu plăceri gustative.

JA-M.A.

80

de mii de lei este dispusă să plătească Primăria din Vărădia de Mureş pentru repararea căminelor culturale din comună şi satele aparţinătoare. Firmele interesate de efectuarea acestor lucări îşi pot depune ofertele până la 21 iunie. Apoi, căminele culturale din Vărădia de Mureş, Julița Baia şi Stejar vor începe să-şi schimbe faţa.

JA-D.D.

Păşunile, veşnic subiect de dispută FOTO : FAN

Subvenţiile se vor da şi pentru primării

ARAD. Parlamentarii arădeni au făcut demersuri la Ministerul Agriculturii pentru elucidarea unei situaţii care dezavantaja administraţiile locale în raportul pe care îl aveau cu Agenţia de Plăţi şi Intervenţii în Agricultură (APIA). „De subvenţiile primite prin APIA pentru păşuni vor beneficia şi primăriile, nu doar crescătorii de animale", a anunţat deputatul Claudia Boghicevici. JA-S.T.

Barajul de la Tauţ, în pragul dezastrului FOTO:F.P.

Risc ecologic în apele barajului

Sute de peşti morţi, multă mizerie şi explozie de alge au fost la sfârşitul săptămânii în lacul de la Tauţ.

TAUŢ. Lacul de la Tauţ este în pragul unei catastrofe ecologice. Cel puţin aşa reiese din relatarea pe care am primit-o din partea unui cititor de-al nostru ce s-a aflat la sfârşitul acestei săptămâni la baraj.

→ MĂSURI CE SE IMPUN

Cu siguranţă cei de la Garda de Mediu ar trebui să facă o verificare în zonă şi să se stabilească cât de gravă e situaţia şi ce ar trebui făcut pentru ca lucrurile să nu se înrăutăţească.

„Din cauza încălzirii bruşte a temperaturii a avut loc o explozie de alge, care a dus la consecinţele care pot fi văzute în poze. Tot barajul este plin de cadavre de peşti şi apa are un miros infernal. Eu am fost la pescuit cu barca şi am făcut o tură pe tot barajul, de aceea vă spun că pe tot barajul sunt tone de peşti morţi şi continuă să moară, ies la suprafaţă în agonie, după oxigen.

Este păcat, pentru că aşa o populaţie de peşti are nevoie de ani buni pentru refacere. Cel mai tragic este că pare să nu intereseze pe nimeni nimic, nimeni nu adună cadavrele de peşti care vor înrăutăţi şi mai tare situaţia." spune cu disperarea F.P. „Eu cred că ar trebui să se preleveze probe de apă, să se constate exact cauzele dezastrului şi să se ia măsuri urgente, până nu este prea târziu, pentru că acesta este doar începutul dezastrului. Pe lac mai sunt încă sute de tone de peşti vii, încă neafectaţi, am văzut asta pe sonar, dar probabil că în scurt timp vor avea aceeaşi soartă" susţine cititorul nostru.

La dezastrul ecologic, mai vine şi cel citadin FOTO:F.P.

Explozie de alge FOTO:F.P.

Peştii plutesc fără viaţă FOTO:F.P.

Moment emoţionant la Şiria

ŞIRIA. Finele anului şcolar 2009-2010 prilejuieşte, printre alte festivităţi, şi momentul sărbătoresc al ieşirii la pensie a trei dascăli de excepţie din Centrul Şcolar pentru Educaţie Incluzivă Arad - Structura Şiria: profesorul Petru Andea, învăţătoarea Valeria Lazăr, învăţătorul Sever Ioan Voştinar. Au ajuns după o lungă şi rodnică activitate didactică la capătul drumului, ca slujitori ai şcolii din Şiria. Au rămas aşa cum i-am cunoscut cu ani în urmă, dascăli devotaţi învăţământului cu nevoi speciale, călăuzind cu har sute de absolvenţi. Elevii le-au apreciat zâmbetul prietenos, sufletul bun şi generos, pătrunşi întotdeauna de dragoste şi grijă. La ceas sărbătoresc întregul colectiv didactic al şcolii, personalul auxiliar şi tehnico-administrativ le mulţumesc, dorindu-le sănătate, iar cele trei stele, steaua Iubirii, steaua Credinţei, steaua Speranţei să-i călăuzească. Luându-ne la revedere, îi asigurăm pe sărbătoriţi că amintirile clipelor frumoase petrecute împreună în şcoală rămân mereu în sufletele noastre.

JA -M.G.

Lipova îşi pregăteşte viitorul

LIPOVA. Casa de Cultură Lipova a găzduit, zilele trecute, Festivalul-concurs al şcolilor cu clasele I-IV, de pe Valea Mureşului, în cadrul proiectului „Pregăteşte-ţi viitorul" derulat de Asociaţia pentru Dezvoltare Europeană Lipova cu sprijinul Consiliului Local şi al DGASPC Arad. S-au întrecut în cânt şi joc peste 200 de elevi, spre încântarea numeroşilor spectatori care i-au susţinut şi răsplătit cu aplauze frenetice.

Deşi toţi concurenţii au avut evoluţii foarte reuşite, juriul a trebuit să stabilească în final următorul clasament: Locul I - Clasa a II-a D (Gr. Şc. „A. Marienescu") Lipova şi Şcoala Chelmac; Locul II - Şcoala Odvoş şi Şcoala Julița; Locul III - Şcoala Milova şi Clasa I-a C (Gr. Şc. „A. Marienescu") Lipova. „Ne bucură faptul că micuţii artişti, îndrumaţi de învăţătorii lor, s-au pregătit cu seriozitate şi au avut prestaţii foarte bune. Aceasta este o premisă că viitorul îi va găsi pregătiţi să facă faţă cerinţelor pe care societatea le aşteaptă de la ei" a declarat Rodica Crainic, director adjunct al DGASPC Arad. JA-D.O.

Elevii clasei a II-a D, de la Grupul şcolar A. Marienescu FOTO: DORIN OCNERIU.

Pentru transportul elevilor FOTO: FAN

Microbuz pentru copiii din Bocsig

BOCSIG. Nici nu s-a încheiat actualul an şcolar, că Primăria din Bocsig se gândeşte deja la cel care va urma. În urma deciziei de comasare a unor şcoli, autorităţile locale se văd puse în postura de a asigura transportul elevilor. În consecinţă, trebuie achiziţionat un microbuz cu care copiii să fie duşi de acasă la şcoală şi retur. Valoarea estimată a autovehiculului: 146.000 de lei. Este vorba despre un microbuz M2 clasa B pentru transport persoane, cu o capacitate de 19+1 locuri. JA-D.D.

Casa Armatei, Centru recreaţional

Edilii din Lipova s-au decis să dea Casei Armatei o nouă înfăţişare şi o altă funcţionalitate.

LIPOVA. Casa Armatei din Lipova va deveni Centru recreaţional orăşenesc. Primăria o va transforma într-un punct de interes al oraşului care să deservească nevoile recreaţionale a cât mai multor clase de vârstă. Clădirea urmează să fie reabilitată, Primăria aşteptând oferte pentru realizarea proiectului tehnic. Finanţarea investiţiei se face din Fondul European pentru Dezvoltarea Regională (FEDR) prin Programul Operaţional Regional 2007-2013 şi fondurile publice naţionale. Contribuţia financiară a Primăriei Lipova va fi de minim 2% din valoarea eligibilă a proiectului, cofinanţarea fiind asigurată de la bugetul de stat (maxim 17,65%) şi din FEDR (maxim 80,35%).

Imobilul, cu o vechime de peste 80 ani şi regim de înălţime P+1E, este alcătuit din următoarele spaţii funcţionale: sală de festivităţi cu scenă, încăperi destinate artiştilor, grupuri sanitare şi magazii la parter; sală de şedinţe, birouri, bibliotecă, cabină proiecţie şi magazii la etaj.

Din raportul de expertiză tehnică au fost constatate mai multe deficienţe, care obligă la reparaţii capitale complete.

Principalele modificări

La parter va fi creat un spaţiu destinat persoanelor de vârsta a treia - club de zi, va fi amenajat un spaţiu tehnic pentru centrala electrică, anexe la sala de festivităţi - magazie şi vestibul. La etaj va fi amenajat un birou pentru administraţie, vor fi create încăperi destinate tinerilor - clubul de zi pentru elevi, amenajată o bibliotecă cu sală de lectură şi depozit de cărţi, o sală de proiecţii/sală de audiţii.

Casa Armatei, astăzi, o ruină FOTO: DORIN OCNERIU

Macea Event sau şansa fiecăruia la succes!

MACEA. Facultatea de Ştiinţe Economice din cadrul Universităţii de Vest „Vasile Goldiş" din Arad a organizat, zilele trecute, la Grădina Botanică şi Castelul Universitar Macea ale UVVG, prima ediţie a manifestării „Macea Event - Şansa ta la succes!", unde au participat elevi din cadrul liceelor arădene. Lector univ. dr. Delia David, din cadrul Facultăţii de Ştiinţe Economice a declarat că „elevii au purtat discuţii cu manageri de firme şi bănci, în cadrul workshop-urilor, iar conf. univ. dr. Vichentie Maniov şi prof. univ. dr. Horaţiu Şoim le-au oferit informaţii preţioase pentru gestionarea traiectoriilor profesionale viitoare. Invitaţii din cadrul atelierelor workshop-ului interactiv «Nouă ne pasă de cariera ta» au discutat cu absolvenţii care sunt oportunităţile şi responsabilităţile în domeniile de interes. De asemenea, elevii au fost extrem de curioşi în privinţa istoricului grădinii botanice, una din chestiunile aprig dezbătute fiind existenţa unei posibile camere secrete, bine-înţeles, încă nedescoperite".

JA -V.F.

Stare de urgenţă

JALALABAD. Guvernul kirghiz interimar a decis decretarea stării de urgenţă în întreaga regiune Jalalabad, din sud, în urma revoltelor, precum şi impunerea unor restricţii de circulaţie, relatează RIA Novosti.

„Din cauza ciocnirilor, guvernul a decretat starea de urgenţă în întreaga regiune Jalalabad şi impunerea unei restricţii de circulaţie, de la 18.00 la 06.00", potrivit unui decret.

Starea de urgenţă va fi în vigoare până la 22 iunie.

Revoltele din oraşul Oş s-au soldat cu cel puţin 82 de morţi şi peste 1.000 de răniţi. Starea de urgenţă a fost decretată vineri în oraşul Oş şi patru districte din zonă.

SURSA: NEWSIN

PROTEST CU BALOANE

Demonstranţi, mulţi dintre ei îmbrăcaţi ca schelete, eliberează mii de baloane spre cer, în faţa Staţiei Nucleare Atomice din Biblis, Germania. Acest gest vrea sa arate unde se va duce norul radioactiv daca vreun accident va avea loc aici.

FOTO: EPA

Comemorarea victimelor mineriadelor

Marşul a fost organizat pentru comemorarea a 20 de ani de la Mineriada din 13-15 iunie 1990.

BUCUREŞTI. Peste 200 de persoane au participat, ieri, la marşul pentru comemorarea a 20 de ani de la Mineriada din 13-15 iunie 1990, eveniment care s-a încheiat în faţa casei lui Ion Iliescu, unde un grup de tineri îmbrăcaţi în pionieri au lăsat panseluţe şi borcane cu dulceaţă.

În faţa casei fostului preşedinte Iliescu aproximativ 100 de jandarmi îi aşteptau pe manifestanţi, care nu au fost violenţi.

„Singura categorie de tineri acceptată de domnul Iliescu la el acasă sunt pionierii, de aceea ne-am gândit să-i ducem lui şi doamnei Nina aceste suveniruri, împreună cu o mapă roşie care conţine declaraţiile unora dintre victimele mineriadei", a declarat liderul Grupului Noii Golani, George Simion, prezent la marş.

Marşul organizat de „Asociaţia 21 Decembrie" şi de „Grupul de Acţiune Noii Golani" a durat aproximativ o oră şi jumătate, fără să aibă loc vreun incident.

Pe tot traseul, manifestanţii au scandat lozinci împotriva fostului preşedinte Ion Iliescu, precum „Iliescu, vinovat pentru sângele vărsat", „Iliescu, eşti acasă? Morţii nu te lasă!", „Iliescu-criminalule!".

Înainte de a merge la casa lui Iliescu, manifestanţii s-au oprit pe platoul din faţa Televiziunii Române, unde au ars, simbolic, un steag roşu, simbol al comunismului. Mai mult, toţi manifestanţii la marşul de duminică au purtat în piept insigne pe care era scris „golan".

„Îi vom oferi domnului Iliescu panseluţe, florile pe care minerii le-au plantat dupa ce au făcut «curăţenie» în Piaţă, precum şi alte surprize pe parcursul marşului", spun reprezentanţii Grupului Noii Golani într-un comunicat.

SURSA: NEWSIN

În faţa casei lui Iliescu, un grup de tineri îmbrăcaţi în pionieri au lăsat panseluţe şi borcane cu dulceaţă. FOTO: FAN

Extremistul kosovar Kurti, arestat

PRIŞTINA. Liderul mişcării naţionaliste din Kosovo, Albin Kurti, a fost arestat sâmbătă la sediul din Priştina al partidului şi va fi judecat pentru organizarea protestelor din 2007, soldate cu doi morţi şi rănirea altor 80 de persoane, după intervenţia forţelor MINUK, din care făceau parte şi poliţişti români, relatează B92.

Cel puţin 12 poliţişti au fost răniţi în cursul arestării lui Albin Kurti, liderul mişcării extremiste din Kosovo, forţele de ordine fiind nevoite să recurgă la forţă şi să folosească gaze iritante pentru a-i dispersa pe susţinătorii acestuia, care au avariat şi o maşină EULEX, relatează AFP.

MARŞ ÎMPOTRIVA VIOLENŢEI

Salvadorieni îmbrăcaţi în clovni participă la un marş împotriva violenţei în San Salvador. Protestul a avut loc după ce doi bărbaţi înarmaţi, deghizaţi în clovni, au omorât o persoană într-un autobuz. FOTO: EPA

Proteste şi arestări

TEHERAN. Mai mult de 90 de persoane au fost arestate la Teheran sâmbătă, la un an de la alegerile controversate în urma cărora Mahmoud Ahmadinejad a obţinut un nou mandat prezidenţial, relatează AFP.

„Au fost arestaţi şi predaţi justiţiei 91 de suspecţi", a declarat comandantul poliţiei din Teheran, Hossein Sadjadinia, precizând că „nu au avut loc confruntări".

Martori oculari au relatat că sâmbătă au avut loc incidente izolate între susţinători ai opoziţiei şi forţele de securitate, majoritatea confruntărilor având loc în campusul celor două universităţi din capitala iraniană.

Grupuri restrânse de protestatari au încercat să se adune şi în centrul Teheranului, însă demonstranţii au fost descurajaţi de forţele de securitate.

Autorităţile iraniene au interzis desfăşurarea manifestaţiilor opoziţiei, iar principalii lideri ai opoziţiei reformatoare le-au cerut susţinătorilor să nu organizeze demonstraţii, pentru a nu declanşa un nou val de măsuri represive.

Opoziţia nu recunoaşte victoria lui Ahmandinejad în alegerile prezidenţiale şi afirmă că scrutinul, desfăşurat la 12 iunie 2009, a fost marcat de fraude masive.

„Plan pentru încheierea misiunii"

VARŞOVIA. Premierul polonez a declarat că vrea ca NATO să întocmească un calendar pentru încheierea misiunii din Afganistan, relatează AP.

Donald Tusk a spus că vrea să discute această chestiune la summitul NATO din Lisabona, din noiembrie.

Declaraţia vine după ce un soldat polonez a fost ucis zilele trecute în Afganistan. Polonia are 2.600 de militari acolo, al şaptelea contingent ca mărime din misiunea NATO.

Tusk a spus că vrea ca Alianţa să „întocmească un plan pentru încheierea misiunii, care să fie cât mai precis".

Donald Tusk FOTO: EPA

Opinia sa este împărtăşită de preşedintele polonez interimar, Bronislaw Komorowski, care candidează la alegerile prezidenţiale din 20 iunie.

SURSA: NEWSIN

Mitinguri antiausteritate în Italia şi Germania

A fost lansat un apel la grevă generală pentru data de 25 iunie.

ROMA. Zeci de mii de oameni au ieşit sâmbătă în stradă în Germania şi în Italia pentru a protesta faţă de măsurile de austeritate plănuite de guverne ca să iasă din criza financiară.

Centrul istoric al Romei a fost complet blocat de mii de angajaţi din sectorul public. Organizatorii spun că au fost 100.000 de protestatari. Oamenii contestă pachetul de măsuri de austeritate propuse de guvern.

Acesta prevede îngheţarea salariilor în sectorul public şi tăierea fondurilor pentru autorităţile locale. Demonstranţii au purtat fulare roşii cu inscripţia „totul pe spatele nostru".

Lumea culturii va avea propriul protest convocat pentru luni. Medicii din sectorul bugetar, prezenţi la manifestaţia de sâmbătă, au decis să se mobilizeze pe 19 iunie. Magistraţii, ale căror salarii vor fi reduse, fac grevă la 1 iulie.

Şi în Germania planurile guvernamentale au provocat nemulţumire. Până la 20.000 de oameni, în estimarea organizatorilor, au mărşăluit sâmbătă pe străzile din Berlin şi Stuttgart, pentru a critica planul de reducere a deficitului bugetar, aprobat la începutul săptămânii de guvernul condus de Angela Merkel.

SURSA: NEWSIN

Demonstranţii au purtat fulare roşii cu inscripţia „totul pe spatele nostru". FOTO: EPA

Fico, chemat să formeze Guvernul

Fico a afirmat că ar vrea să încerce să formeze o coaliţie de guvernare.

BRATISLAVA. Preşedintele slovac îl va însărcina cu formarea noului guvern pe premierul în exerciţiu Robert Fico, al cărui partid a obţinut cele mai multe voturi la alegerile de sâmbătă, însă nu mai dispune de majoritate parlamentară.

Partidul lui Fico, clasat pe primul loc, cu 34,79 la sută din voturi, dispune, împreună cu aliaţii săi din partidul naţionalist SNS, de numai 71 de mandate. Al treilea partid al actualei coaliţii de guvernare, LS-HZDS condus de fostul premier populist Vladimir Meciar, nu a reuşit să depăşească pragul electoral de 5 la sută. Majoritatea este controlată de patru partide ale actualei opoziţii de dreapta şi de centru, au precizat surse Mediafax. Fico a afirmat însă că ar vrea să încerce să formeze o coaliţie de guvernare, în calitate de lider al partidului care a obţinut cel mai mare număr de voturi în urma alegerilor. „Vreau să încerc să formez guvernul. Dacă nu reuşesc, Smer-SD va face o opoziţie clară şi energică la această «alternativă de dreapta»", a spus el ieri dimineaţă.

Robert Fico FOTO: EPA

El a apreciat că viitoarea coaliţie de centru-dreapta nu este decât un „conglomerat", care „nu are nici o şansă de supravieţuire".

JURNAL ARĂDEAN

Mare publicitate: zilnic de la 08.00 - 17.00
Telefon: 0257/280904 (interior 8488)

Mica publicitate: zilnic de la 08.00 - 18,00
Telefon: 0257/210775

Anunţurile de mica publicitate (pentru a doua zi) se primesc până la ora 15.00 la ambele sedii, cu excepţia anunţurilor de **deces,** care se primesc până la ora **18.00,** la sediul din Bd. Revoluţiei nr. 81.

Pompierii au intervenit înainte ca incendiul să provoace mai multe pagube FOTO: I.C.

Incendiu de la o afumătoare de albine

MĂDERAT. Anexa unei case nelocuite din localitatea Măderat a ars duminică pe o suprafață de 15 metri pătrați. Incendiul s-a propagat la anexa casei vecine care a ars pe o suprafață de 5 metri pătrați. Pompierii din Ineu au intervenit cu o autospecială și au oprit extinderea incendiului. Pompierii au stabilit că incendiul a pornit de la o afumătoare de albine uitată aprinsă. **JA - I.C.**

3

Fosta fabrica de mobilă din Pâncota a luat foc duminică după masă. La fața locului au ajuns pompierii din Ineu și cei din Pâncota. Pompierii spun că în incendiu au ars trei metri cubi de rumeguș și că cel mai probabil focul s-a aprins de la o țigară aruncată la întâmplare. Acesta este cel de a 3 -lea incendiu la această fabrică, alte două având loc în urmă cu o lună. **JA.I.C.**

Arădenii ştiu să se ferească de caniculă

ARAD. Deși în ultimele zile la Arad s-au înregistrat temperaturi infernale, Unitatea de Primire Urgențe a Spitalului Județean Arad nu a fost suprasolicitată din această cauză. Numărul pacienților care s-au prezentat la UPU nu a fost exagerat de mare, semn că arădenii au învățat să se protejeze împotriva temperaturilor caniculare. Aceeași situație o regăsim și la ambulanță. **JA - I.C.**

Tineri, la pescuit FOTO: FAN

Tineri prinşi la „greblă" lângă Zădăreni

ZĂDĂRENI. Braconajul începe să devină o povară pentru jandarmii arădeni. Ultimele două persoane prinse pescuind ilegal sunt M.S.A., de 21 de ani, și G.F., de 27 de ani, ambele din Zădăreni, care au fost depistate în timp ce pescuiau prin metoda numită „greblare", cu lansete telescopice și cârlige triple pentru braconaj. Cei doi sunt cercetați penal. **JA-A.G.**

Modificare la legea armelor: trei zile în loc de zece

ARAD. Termenul în care persoanele care au procurat arme letale trebuie să se prezinte la poliție pentru solicitarea acordării permisului de armă sau pentru înscrierea armei în permisul de armă a fost schimbat.

Astfel, termenul a fost scurtat de la 10 zile la 3 zile. Legea modificată și publicată în Monitorul Oficial prevede că: „persoana care a procurat, în condițiile legii, arme letale are obligația ca, în termen de 3 zile de la data procurării, să se prezinte la organul de poliție în a cărui rază de competență se află domiciliul sau, după caz, reședința acestuia, în vederea solicitării acordării permisului de armă sau, după caz, pentru înscrierea armei în permisul de armă al cărui titular este deținătorul". Modificarea legii a intrat în vigoare la data de 30 mai. În Arad există nu mai puțin de 3.746 de posesori de arme letale. **JA - I.C.**

Posesorii de arme letale au un termen mai scurt pentru solicitarea permisului de armă FOTO:FAN

Planuri pentru viitorii datornici

Primăria se pregăteşte pentru executarea silită a viitorilor datornici de la bugetul local.

ARAD. Municipalitatea se așteaptă ca, în cursul acestui an, să facă o serie de cheltuieli importante cu scopul de a recupera banii pe care contribuabilii la bugetul local nu îi vor mai plăti.

Primăria pregătește „ac de cojocul" arădenilor care, în 2010, nu își vor plăti impozitele și taxele locale. A început, deja, să caute o firmă specializată în evaluări, pentru o mulțime de bunuri mobile și imobile (ale arădenilor), pentru a le putea valorifica ca urmare a neplății impozitelor.

„Serviciile vor cuprinde diferite operațiuni de evaluare bunuri mobile și imobile în vederea scoaterii la licitație publică pentru recuperarea creanțelor bugetare", se menționează în documentația publicată de Primărie, iar valoarea contractului ar putea ajunge până la 41.764 lei.

Primăria a găsit ac de cojocul celor care nu își vor putea plăti impozitele: le vinde bunurile FOTO:A.B.D.

Pentru viitorul apropiat

În anii precedenți, era o mândrie locală faptul că Aradul se situa printre primele județe în ceea ce privește contribuabilii buni-platnici.

Încă, după cum subliniază și reprezentanții Primăriei, nu se știe cu exactitate câți arădeni vor trebui executați silit. Oricum, se fac pregătirile pentru acest lucru. „Facem precizarea că bunurile ce urmează a fi evaluate nu sunt bunuri care pot fi determinate în momentul de față, ci sunt bunurile contribuabililor care în decursul anului 2010 nu își vor achita impozitele și taxele datorate bugetului local. Pe toată perioada derulării contractului existând posibilitatea de a solicita evaluarea unui număr de mai mic sau mai mare de bunuri, în limita sumei maxime prevăzute în buget. Comenzile pot fi făcute pentru unul sau mai multe bunuri", se menționează în documentul publicat.

ŞAPTE ZILE PENTRU EVALUARE

Pentru a nu pierde foarte mult timp de la momentul în care se decide executarea silită până la recuperarea banilor de la datornici, Primăria are pretenția ca firma care va câștiga contractul de evaluare să facă prezentarea și să depună raportul de evaluare a bunurilor în termen de maxim șapte zile lucrătoare pentru fiecare bun supus evaluării, de la data solicitării beneficiarului. Se va evalua tot: construcții, terenuri, autovehicule, remorci, autobuze, tractoare etc.

SIMONA BUTARU
simona.butaru@informmedia.ro

Voluntarii de la Urgenţă s-au luat la întrecere

ARAD. Poligonul de instrucție a inspectoratului a fost, sâmbătă, locul de desfășurare ale concursurilor profesionale cu Serviciile Voluntare pentru Situații de Urgență, faza județeană. Serviciile voluntare din Nădlac, Pecica, Sântana, Șagu, Vinga, Zădăreni, Secusigiu, Șimand, Lipova și Zăbrani au concurat la probe precum pista de îndemânare și viteză, dispozitivul de intervenție și ștafeta 4x100 metri. La finalul probelor, în clasamentul general, pe primul loc s-a situat SVSU Șagu, urmat de SVSU Zădăreni și SVSU Secusigiu. Faza interjudețeană a concursului se va desfășura la începutul lui iulie, la Hunedoara. **JA - I.C.**

Vom fi trataţi doar de medici în vârstă?

Un studiu al Ministerului Sănătății arată că vârsta medie a doctorilor creşte cu doi ani în fiecare an.

ARAD. Cazul ginecologului din Ineu scoate la iveală date îngrijorătoare pentru sistemul medical din România: dacă exodul tinerilor medici spre Occident va rămâne la fel de accentuat ca în prezent, arădenii și nu numai vor fi tratați de doctori ieșiți de mult la pensie. Potrivit unui studiu întocmit de către Colegiul Medicilor din România, în prezent, media de vârstă a medicilor este de 49 de ani, una destul de echitabilă. În schimb, peste câțiva ani, media de vârstă va fi de... 70 de ani. În mod normal, la această vârstă, în Germania medicii pot să ofere numai consultații, fără a avea drept de operație. Dar legea românească le permite doctorilor să profeseze pe perioadă nelimitată, atâta timp cât primesc drept de liberă practică de la Colegiul Medicilor. **JA-A.G.**

Pot opera la orice vârstă FOTO:FAN

armonia
centrul familiei

Premii de vacanţă la Armonia

Campania „Premii pentru toată familia" şi-a găsit câştigătorii celor cinci premii oferite de centrul comercial Armonia. Lavinia Oprean, Florica Boşcai, Florica Ţărnău şi Pavel Lupei împreună cu familiile lor vor merge luna aceasta la Disneyland Paris pentru o excursie de vis. Iar Norica Badea a plecat acasă cu maşina oficială a plimbărilor în familie, o Dacia Duster nou-nouţă. Tot ce au trebuit ei să facă a fost să cumpere în valoare de 50 lei din orice magazin din centrul comercial Armonia. Premiile au fost extrase de Ziua Armonia, pe 28 mai, chiar de Cleopatra Stratan, prezentă în Arad pentru un super concert.

Însă pentru că vara abia acum începe şi pentru că se anunţă un sezon interesant, centrul comercial Armonia a pregătit în perioada 14 iunie - 14 iulie campania „Premii de vacanţă" în cadrul căreia se vor acorda premii de 300 EUR pe zi, în fiecare zi, în această perioadă. Asta înseamnă că vor fi în total 30 de fericiţi câştigători care îşi vor putea cumpăra, pentru vacanţă, tot ce-şi doresc de la Armonia.

De asemenea, se pregăteşte un eveniment aşteptat de mulţi arădeni pe data de 26 iunie: „La Grătar!" cu Horia Vîrlan, celebrul bucătar de la „Cireaşa de pe tort". Va avea loc un concurs de gătit pentru profesionişti dar şi pentru amatori. Şi o demonstraţie oferită de maestrul Horia Vîrlan prezent la această manifestare. La concursul de grătare pentru amatori se poate înscrie oricine, în echipă, alături de prieteni iar premiile vor fi substanţiale.

(H-106815)

Pază la transporturi FOTO:JA

Transporturi grele păzite bine

ARAD. Pază pe bogăție. E vorba de jandarmii arădeni care în mai au asigurat paza a 60 de transporturi de valori și a 40 de transporturi de corespondență clasificată. La acestea se adaugă și trei transporturi materiale, dintre care unul cu material radioactiv. **JA-A.G.**

Cu arsenalul la Arad

ARAD. Sute de arme și mii de cartușe deținute ilegal au fost indisponibilizate de polițiștii din cadrul serviciilor teritoriale de Arme, Explozivi și Substanțe Periculoase. În mai și la începutul lui iunie, 322 de arme și peste 7.800 de cartușe deținute ilegal au fost depistate de oamenii legii în toată țara.

La Arad, cea mai importantă descoperire a fost făcută într-o casă din Răpsig: o armă de vânătoare confecționată artizanal, de calibru 16 mm, două țevi pentru arma artizanală, de calibru 12 mm, 11 cartușe de vânătoare cu alice, cu capsele nepercutate, două tuburi de cartușe de vânătoare cu alice, de același calibru, cu capse percutate. Oamenii legii au mai găsit și o armă de tir cu aer comprimat, de calibru 4,5 mm, 27 de cutii din plastic cu peste 2.000 de alice de plumb de calibru 4,5 mm, 15 tuburi de cartușe militare de manevră, cu capsele percutate, peste 80 de capse detonante și 11 percutoare pentru mine antiinfanterie, toate deținute ilegal. **JA - I.C.**

Sport

„Am fi putut scrie, iarăşi, o pagină de istorie pentru sportul arădean şi românesc

Marcel Urban, manager ICIM Univ Goldiş

4

acesta este numărul jucătoarelor aflate sub contract cu ICIM Univ Goldiş la momentul actual. Este vorba despre pivoţii Anita Meszaros şi Ildiko Nagy, conducătoarea de joc Adela Perdei şi extrema Bianca Urban. Restul, până la 12, sunt găuri de acoperit, responsabilitatea revenindu-i antrenorului Stancey Nolan.

Probleme mari în paradisul lui Gabi Boriga

TÂRGOVIŞTE. Campioană a României în sezonul recent încheiat, dar şi la nivel de investiţii năucitoare, echipa de baschet feminin MCM Târgovişte este la un pas de desfiinţare. Controlat de DNA, primarul-jucător Gabriel Boriga se vede nevoit să închidă robinetul. În consecinţă, cel mai probabil, în Cetatea Chindiei vom vedea o echipă de junioare, în timp ce vedetele de ieri se vor reorienta. **JA-D.S.**

Jandarmii pierd cu suporterii UTA

ARAD. Într-un comunicat de presă, Comitetul Director al Suporter Club UTA anunţă victoria din războiul cu jandarmii. „Am luat act cu satisfacţie de victoria în instanţă a suporterilor, în urma contestării proceselor verbale de contravenţie „inventate" de Jandarmeria Arad împotriva participanţilor la marşul suporterilor din 29 noiembrie 2008. Vocile ridicate pentru susţinerea unui simbol al oraşului nu pot şi nu trebuie să fie reduse la tăcere. Mulţumim reprezentanţilor legali ai suporterilor, av.Alin Gherga şi av. Ramona Popa, care au asigurat asistenţa juridică pentru aceste litigii. Pentru noi doar UTA conteaza!"

Şi-au etalat valoarea pe ringul de kick-box FOTO: FAN

Au „muşcat" din Trofeul Tamashyi

TIMIŞOARA. Coordonaţi de sensei Ady Burzo, sportivii de la Cobra UVVG Arad s-au numărat printre protagoniştii concursului de kick-box în sistem piramidal, dotat cu Trofeul Tamashyi, la startul căruia s-au aliniat peste 200 de practicanţi ai acestui sport. Trei dintre ei şi-au făcut loc pe podiumul de premiere. Este vorba despre Cristian Indrieş, locul I, categoria 10-12 ani; Alexandru Băltean, loc III, categoria 10-12 ani şi Lavinia Moraru, loc III, categoria plus 20 ani. **JA-D.S.**

UTA a terminat campionatul gâfâind

Arădenii abia aşteptau să se pună punct sezonului, dar nu se aşteptau ca arbitri să-şi intre în rol.

CRAIOVA. Sinceri să fim, după ce au pierdut meciurile cu Târgu Mureş şi U. Cluj, am avut impresia că pentru UTA meciurile ce au urmat au fost o adevărată corvoadă. Nimeni nu se mai gândea la nimic, unii jucători se dădeau accidentaţii, sau alţii semnau cu alte echipe. Gândul la UTA nu le mai stătea. Şi au venit alte înfrângeri, pe bandă rulantă, despre care nu mai este cazul să vorbim.

Iarăşi arbitrii

Nu a fost suficient faptul că la mai multe meciuri „Bătrâna Doamnă" a fost dezavantajată, iată că a venit ultima etapă şi - din nou - „cavalerii fluierului" şi-au intrat în rol.

Nu mai înţeleg nimic din fotbalul ăsta. Pe noi toţi arbitri au, parcă, boală. Ne fură ca în codru. Şi nu înţeleg de ce. Nu mă aşteptam ca la ultima etapă să se întâmple aşa ceva. Dar, a fost pe fina, cu banchet, mâncare şi băutură. Probabil la asta s-au raportat arbitrii" - a spus Roland Nagy după meci.

Vina jucătorilor

Însă, antrenorul principal de la UTA nu îi iartă nici pe jucători.

„A fost cum a fost cu arbitrii, dar şi noi suntem vinovaţi pentru acest rezultat. Am pierdut 2-1 deoarece nu neam concentrat la finalizare, iar în atac am fost imprecişi. Am vrut să-i văd şi pe cei care au jucat mai puţin, de aceea am lăsat pe bancă mai mulţi jucători importanţi" - a mai spus Nagy.

LEO SFÂRA
leo.sfara@informmedia.ro

NIMIC DINSPRE INVESTITORI

Dacă este să ne luăm, din nou, după vocea „portocaliilor", trebuie spus că posibilii noi investitori nu şi-au pierdut interesul faţă de UTA, dar - pur şi simplu - nu au mai putut ajunge la Arad, săptămâna trecută. Alt termen este ziua de joi a acestei săptămâni.

Jucătorii UTA-ei nu au avut spor în faţa redutei ridicate în „Depou" de jucătorii craioveni FOTO: FAN

ICIM Univ Goldiş a ratat Euroliga

ARAD. Au spus pas celei mai prestigioase competiţii de baschet feminin inter-cluburi, Euroliga. Este vorba despre ICIM Univ Goldiş, care a declinat oferta Federaţiei, din raţiuni financiare.

Mai exact, din lipsa a 250 000 lei, echivalentul garanţiei bancare pe care orice club de Euroliga trebuie să o dovedească la momentul înscrierii în competiţie.

Dan Moraru, directorul tehnic al grupării arădene a aruncat „pisica moartă" în ograda CLM şi CJA, care ar fi subţiat felia de tort tăiată de obicei sportului cu mingea la coş: „Chiar dacă avem performanţe net superioare, alţii au luat grosul banilor la concursul de proiecte". Astfel că, după buget, ICIM Univ Goldiş Arad rămâne să se înscrie în Cupa Europei Centrale. **JA-D.S.**

Jucătoarele ICIM-ului au ratat şansa de a juca în Euroligă FOTO: C. ANDRA

Bronz la „mondialul" avocaţilor

ANTALYA. Reunind avocaţi din Baroul Alba, Hunedoara, Timiş şi Cabinet Individual Dan Iovănaş Arad, reprezentativa tricoloră - sub denumirea Lex Expert România - a obţinut un merituos loc III la Campionatul Mondial al Avocaţilor. Pregătiţi de fostul fotbalist Marian Pâclesan, actualmente avocat, românii au obţinut cel mai bun rezultat în cei şase ani de participare. Şi asta, după 3-0, cu Tokyo; 4-1, cu Tunis şi 5-0 (unul dintre goluri semnat de decanul de vârstă al lotului, arădeanul Dan Iovănaş), cu Hatay, Turcia, în grupă; 5-0, cu La Valette, Malta, în optimi; 1-0, cu Tel Aviv, Israel, în sferturi; 0-0 (3-4, după 11 m), cu Palermo, Italia, în semifinale; 0-0 (5-4, după 11 m), cu Parana, Brazilia, în finala mică.

Cel mai bun jucător al turneului a fost declarat românul Andrei Nicolescu, dar şi Cristian Popa ar fi meritat un premiu, fiind singurul portar care n-a primit gol în timpul regulamentar.

JA-D.S.

Plan diabolic la AJF Arad

ARAD. Pe când credeam că lucrurile vor intra pe făgaşul normalităţii la AJF Arad, preşedintele Dorel Cura şi ai lui subordonaţi din Comitetul Executiv vrea să ne dovedească contrariul. Cum altfel, decât abuz grosolan, să catalogăm decizia din ultima şedinţă - luată cu cinci voturi pentru şi trei, împotrivă - de a redeschide un „caz Lazea-CSŞ Gloria-Atletico", judecat de comisiile AJF, care, după regulament, mai poate fi atacat doar la Tribunalul de Arbitraj Sportiv.

Suntem la curent cu interesele obscure ale ajefiştilor în acest caz, dar promitem să le facem viaţă grea, dacă vor îndrăzni să transforme regulamentul în hârtie igienică. **JA-D.S.**

FOTBAL - LIGA II, ETAPA 34

Rezultate: Minerul Lupeni - U Cluj 1-3, Gaz Metan Craiova - FCM UTA 2-1, Fortuna Covaci - FC Silvania 1-0, CS Otopeni - Arieşul Turda 3-0 (f.j.), FC Argeş - Mureşul Deva 3-0 (f.j.), FCM Tg. Mureş - Drobeta T. Severin 3-0 (f.j.); FC Bihor - FCM Rm. Vâlcea 3-0 (f.j.); FC Baia Mare - Jiul Petroşani 3-0 (f.j.); Dacia Mioveni - a stat.

Clasament

1. FCM Tg. Mureş	32	20	9	3	52-20	69
2. U Cluj	32	20	7	5	60-24	67
3. Dacia Mioveni	32	19	9	4	46-20	66
4. FCM UTA	32	16	10	6	50-26	58
5. FC Argeş	32	16	6	10	48-30	54
6. CS Otopeni*	32	15	8	9	50-40	50
7. Gaz Craiova	32	12	9	11	39-36	45
8. Baia Mare	32	11	11	10	34-35	42
9. FC Bihor	32	10	12	10	49-40	42
10. Arieşul Turda	32	13	3	16	40-43	42
11. Silvania	32	10	7	15	31-46	37
12. Minerul Lupeni	32	8	12	12	33-41	36
13. Rm. Vâlcea	32	9	9	14	51-51	36
14. Mureşul Deva	32	9	4	19	28-50	31
15. Fortuna Covaci	32	7	5	20	37-59	26
16. Jiul Petroşani	31	7	5	19	21-59	26
17. Drobeta	31	5	2	24	12-70	17

* - Echipă penalizată cu trei puncte

Echipele FCM Tg. Mureş şi U Cluj au promovat în Liga I; Echipele Drobeta T. Severin, Jiul Petroşani, Fortuna Covaci şi Mureşul Deva au retrogradat în Liga III.

FOTBAL - LIGA III, ETAPA 34

Rezultate: CSU Vasile Goldiş - Mama Mia Becicherecu Mic 5-0, Jiul Rovinari - CS Ineu 7-1, Muncitorul Reşiţa - Gloria Arad 2-2, Şcolar Reşiţa - Minerul Mehedinţi 3-1, AC Recaş - Naţional Sebiş 3-1, Unirea Sânnicolaul Mare - CFR Simeria 1-6, Retezatul Haţeg - Pandurii II Tg. Jiu 0-3 (f.j.); FC II Timişoara şi Milenium Giarmata - au stat.

Clasament

1. Pandurii II	30	21	7	2	60-18	70
2. CSU Arad	30	19	7	4	43-16	64
3. AC Recaş	30	20	2	8	46-24	62
4. CFR Simeria	30	14	10	6	43-23	52
5. Naţional Sebiş	30	16	3	11	49-39	51
6. Min. Mehedinţi	30	13	9	8	46-32	48
7. Jiul Rovinari	30	11	9	10	43-37	42
8. Şcolar Reşiţa	30	12	5	13	38-36	41
9. M. Giarmata	30	12	5	13	40-47	41
10. Timişoara II	30	11	6	13	32-36	39
11. Becicherecu	30	10	8	12	41-39	38
12. Gloria Arad	30	11	3	16	42-49	36
13. CS Ineu	30	10	2	18	31-57	32
14. Sânnicolaul	30	8	7	5	42-43	31
15. Muncitorul	30	7	4	19	30-65	25
16. Haţeg	30	1	1	28	10-75	4

Pandurii II sau CSU Vasile Goldiş Arad va promova în Liga II, funcţie de deciza FRF; Retezatul Haţeg, Muncitorul Reşiţa, Unirea Sânnicolaul Mare şi CS Ineu au retrogradat în Liga IV.

Agricover
Formula succesului în agricultură

Cea mai bună alegere pentru recolta ta!

ACHIZIŢII DIRECTE ŞI VALORIFICAREA RECOLTELOR
către industriile procesatoare
(cereale şi oleaginoase)

• servicii logistice şi de siloz
• posibilitatea acordării unui Credit pe Stoc*

Contactaţi reprezentantul Agricover din zona dvs.
Sorin Stana, Director Regional Cereale
0741.21.98.81; Timiş, Arad, Caraş Severin, Bihor

RECLAME

Gigel Bucur FOTO: FAN

Bucur a marcat de două ori

FOTBAL. Atacantul Gigel Bucur a înscris două goluri în meciul câştigat, sâmbătă, pe teren propriu, de Kuban Krasnodar, echipă antrenată de Dan Petrescu, în faţa formaţiei FC Krasnodar, în etapa a XV-a a ligii secunde din Rusia. Gigel Bucur, care a fost integralist, a marcat în minutele 80 şi 83. Celălalt gol a fost înscris de Kulik. În urma acestei victorii, echipa lui Dan Petrescu a trecut pe primul loc în clasamentul ligii secunde din Rusia, având mari şanse la promovare.

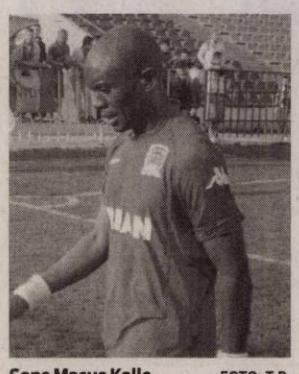

Sone Masue Kalle FOTO: T.B.

U Cluj a făcut primele transferuri

FOTBAL. Finanţatorul clubului Universitatea Cluj, Florian Walter, a declarat că a obţinut semnăturile jucătorilor Georgian Tobă, de la FC Drobeta Turnu Severin, şi Sone Masue Kalle, care a jucat ultima dată la CS Otopeni. „Ne-am înţeles cu cei doi jucători de mai multă vreme, dar am considerat că e mai bine să facem anunţul abia după ce promovăm. Sunt doi jucători, unul dintre ei de mare perspectivă, mă refer la Tobă, iar Kalle este un atacant de care aveam nevoie, care a marcat pentru Otopeni atât în Liga I cât şi în a II-a. Acestea sunt doar primele transferuri, iar zilele următoare sperăm să mai anunţăm câteva", a spus Walter.

Kalle a fost, în sezonul trecut, golgeterul echipei CS Otopeni, cu 12 reuşite. Tobă a evoluat în returul ediţiei 2009/2010 a Ligii a II-a sub formă de împrumut la UTA Arad.

Kiriţă, încă un an la Bursaspor

FOTBAL. Fotbalistul Giani Kiriţă a acceptat oferta grupării Bursaspor de a mai rămâne un an la campioana Turciei, informează cotidianul local Kent. Potrivit sursei citate, Kiriţă s-a întâlnit la Istanbul cu preşedintele clubului, Ibrahim Yazici, cu care a negociat un nou contract. Giani Kiriţă joacă la Bursaspor din 2008.

Giani Kiriţă FOTO: FAN

Ienei acuză problema selecţiei

Emeric Ienei consideră că fotbalul românesc nu poate progresa din cauza selecţiei incorecte.

FOTBAL. Fostul tehnician al Stelei şi al echipei naţionale, Emeric Ienei, care şi-a dat acceptul de a deveni preşedinte la Steaua, a declarat că adevărata problemă a fotbalului din România este modul în care se face selecţia, considerând că vina aparţine FRF, deoarece antrenorii nu sunt motivaţi suficient.

Fostul antrenor al Stelei şi al naţionalei, Emeric Ienei FOTO: JB

Mituirea antrenorilor

„An de an am participat la selecţii de tineri jucători şi să ştiţi că există materie primă suficientă pentru a reuşi să formăm o naţională puternică. Problema este alta. Antrenorii sunt foarte prost plătiţi şi FRF trebuie să facă ceva. Pentru că tehnicienii sunt remuneraţi foarte slab, unii dintre ei acceptă bani de la unii părinţi cu stare materială mai bună, iar mulţi dintre copiii acestora nu au talent. Astfel se ocupă anumite locuri în echipe, din cauza acelor copii, care atunci când ajung la final de juniorat se lasă de fotbal, pentru că nu au talent sau nu le stă gândul la fotbal, însă sunt împinşi de părinţi de la spate. Atunci acei antrenori sunt traşi la răspundere de părinţii acelor copii de ce nu joacă sau de ce nu ajung fotbalişti. Aici trebuie făcut ceva, pentru ca antrenorii să nu mai fie puşi în situaţia de a lua bani de la părinţi, iar selecţiile să se facă corect", a spus Ienei la un post TV din Craiova.

Capacitarea jucătorilor

Referitor la Cupa Mondială de fotbal 2010 din Africa de Sud, fostul selecţioner al României crede că titlul mondial va fi câştigat de o echipă al cărei antrenor va reuşi să-i recapaciteze pe jucători după un sezon foarte dificil.

„Pentru jucători este bine că se dispută acest mondial în Africa, pentru că acolo este iarnă, iar temperaturile nu sunt mai mari de 20 de grade. Vă daţi seama ce ar fi însemnat ca după un sezon şi aşa epuizant, să se mai joace şi pe călduri de 35-40 de grade. De altfel, cred că antrenorul care va reuşi să-şi capaciteze jucătorii la maxim, va reuşi cu echipa lui să-şi adjudece laurii mondiali", a mai spus Emeric Ienei, care s-a ferit însă să facă vreo nominalizare sau vreun pronostic referitor la numele viitoarei campioane mondiale.

Daniel Coman spune că Rapid se va bate la titlu

Goal-keaper-ul ex-giuleştean crede că echipa lui Copos va fi o candidată la primul loc.

FOTBAL. Portarul Dănuţ Coman a declarat la cununia civilă a fotbalistului Ionuţ Stancu, fostul său coleg de la Rapid, că formaţia giuleşteană se va bate pentru titlu în formula Dinu Gheorghe - preşedinte, Marius Şumudică - antrenor.

„Am văzut şi eu că au fost instalaţi domnii Dinu Gheorghe şi Marius Şumudică. Pe Şumi îl cunosc bine, e un antrenor ambiţios şi, cu siguranţă, va face treabă bună la Rapid. Despre domnul Dinu Gheorghe ce ar mai fi de spus? În această formulă, Rapid se va bate la titlu în sezonul următor", a spus Coman.

Dănuţ Coman a menţionat că, deocamdată, se află sub contract cu FC Braşov şi în cazul unei oferte de la Rapid nu s-ar pune problema banilor.

„Nu ştiu ce se va întâmpla în zilele următoare. Deocamdată sunt sub contract cu Braşovul unde mă simt foarte bine însă, sincer, îmi doresc să fac performanţă. Contractul meu la Braşov este unul confidenţial, nu pot spune ce clauze am stipulate în el. Vom vedea în zilele următoare. În cazul în care va veni o ofertă din partea Rapidului nu se va pune problema banilor. Când este vorba de Rapid, altele sunt priorităţile nu neapărat banii. Problema la mine a fost alta, nu de ordin financiar. Am fost şi voi fi cu sufletul alături de Rapid", a precizat portarul.

Portarul Dani Coman FOTO: EPA

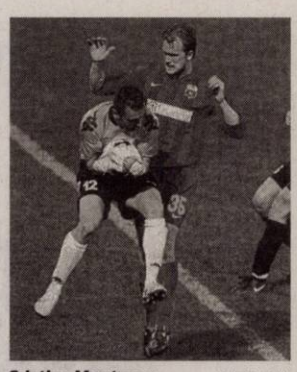

Cristian Munteanu FOTO: FAN

Dinamo nu i-a prelungit contractul

Portarul Cristian Munteanu nu mai face parte din lotul echipei Dinamo Bucureşti.

FOTBAL. Portarul echipei Dinamo Bucureşti, Cristian Munteanu, a declarat că a fost înştiinţat că nu va face parte din lotul pentru sezonul viitor. „Aseară (sâmbătă seară, n.r.) am fost anunţat de conducerea clubului Dinamo că nu fac parte din lot pentru sezonul viitor şi să nu mă prezint la reunirea lotului. Nu mai aveam contract cu Dinamo, dar aveam o clauză ca în cazul în care ei mai aveau nevoie de serviciile mele să o activeze. Nu au făcut-o. Cred că e ultima oară când am jucat pentru Dinamo, deşi iubesc acest club. Sper să mai joc în Liga I. Aştept oferte, deocamdată abia am aflat că nu mai fac parte din lotul lui Dinamo", a spus Munteanu.

Cristian Munteanu, în vârstă de 35 de ani, a fost adus la Dinamo în iarna trecută. El a mai evoluat în cariera sa la formaţiile Farul Constanţa, FC Naţional, Oţelul Galaţi, AEK Larnaca, CS Otopeni şi Ploieşti.

Nigel Mansell s-a accidentat

Pilotul britanic a suferit o comoţie cerebrală în urma unui accident în cursa de la Le Mans.

AUTOMOBILISM. Pilotul Nigel Mansell (Ginetta-Zytek) a suferit o comoţie cerebrală, la 20 de minute după startul în cursa de 24 de ore de la Le Mans, când maşina sa a lovit o barieră de securitate, astfel că va pleca acasă, la Jersey, pentru a se reface. Mansell, în vârstă de 56 de ani, a pierdut controlul maşinii sale din cauza unei pene a pneului din spate dreapta şi a ieşit de pe pistă pe o porţiune extrem de rapidă, înainte de faimosul viraj Indianapolis. Acest accident a provocat prima intrare pe pistă a maşinii de securitate. Neutralizarea cursei a durat 31 de minute. Abandonul Ginetta-Zytek N.5, cifra preferată a lui Mansell, a fost anunţat ulterior.

Britanicul a luat startul pentru prima dată în cursa de 24 de ore de la Le Mans, la volanul unei maşini în care se afla alături de fiii săi Greg şi Leo. Nigel Mansell a concurat până la 43 de ani în Formula 1, unde a cucerit nu mai puţin de 23 de curse de Mare Premiu.

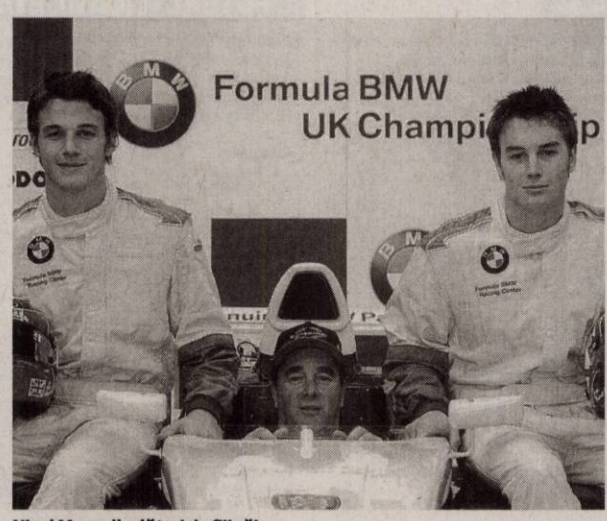

Nigel Mansell, alături de fiii săi FOTO: EPA

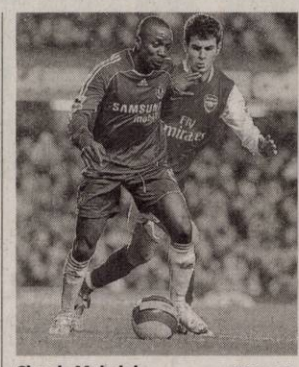

Claude Makelele FOTO: EPA

Makelele, ultimul sezon pentru PSG

FOTBAL. Căpitanul formaţiei Paris Saint-Germain, Claude Makelele, de 37 de ani, a anunţat că va evolua într-un ultim sezon ca jucător. Makelele a jucat 31 de meciuri în acest sezon pentru echipa sa, care a câştigat Cupa Franţei. Convocat de 71 de ori în naţională, în perioada 1995 - 2008, Makelele are un palmares prestigios. El a câştigat Liga Campionilor în 2002 cu Real Madrid, alături de care a fost campion al Spaniei, în 2001 şi 2003. De asemenea, el a fost campion al Angliei cu Chelsea în 2005 şi 2006 şi campion al Franţei cu FC Nantes în 1995.

Niculae la AS Monaco

FOTBAL. Atacantul Daniel Niculae a semnat, sâmbătă seară, un contract pe trei sezoane cu echipa AS Monaco, dar va fi prezentat oficial după ce va efectua la începutul săptămânii viitoare vizita medicală. Internaţionalul român este al doilea transfer din această vară pentru AS Monaco, după fundaşul suedez Peter Hansson. Daniel Niculae, în vârstă de 27 de ani, a evoluat în ultimele patru sezoane la formaţia AJ Auxerre, dar la finalul campionatului nu şi-a prelungit înţelegerea cu echipa pregătită de Jean Fernandez.

Ricardo Quaresma, la Beşiktaş

FOTBAL. Atacantul portughez al formaţiei Internazionale Milano, Ricardo Quaresma, va evolua în sezonul următor la echipa Beşiktaş Istanbul. Beşiktaş va plăti 7,3 milioane de euro grupării Inter pentru a-şi asigura serviciile internaţionalului lusitan. Quaresma, în vârstă de 26 de ani, a mai evoluat de-a lungul carierei la Sporting Lisbona, FC Barcelona, FC Porto şi Chelsea Londra.

Ricardo Quaresma FOTO: FAN

Carmen Bogdan, medalie de aur

JUDO. Sportiva Carmen Bogdan a cucerit, sâmbătă, medalia de aur la categoria 48 de kilograme, în cadrul etapei de Cupă Mondială de la Tallin (Estonia). În grupa D a categoriei 48 de kilograme, Carmen Bogdan a bifat două victorii, în faţa irlandezei Lisa Kearney şi a sportivei israeliene Roni Schwartz, după care în semifinale s-a impus în faţa rusoaicei Liudmila Bogdanova. În ultimul act, judoka antrenată de Florin Bercean a învins o altă rusoaică, pe Nataliya Kondrateva, prin ippon, trecându-şi în cont medalia de aur, după ce weekend-ul trecut a câştigat-o pe cea de argint, la etapa de Cupă Mondială de la Bucureşti.

Green spune că nu are nicio scuză

Portarul Angliei îşi face autocritica şi e gata să plătească după golul de poveste primit în meciul cu SUA.

Portarul Green a făcut o gafă impardonabilă pentru acest nivel, scăpând mingea în poartă FOTO: EPA

RUSTENBURG. Portarul naţionalei Angliei, Robert Green, autorul unei greşeli în timpul meciului de sâmbătă, cu SUA, scor 1-1, din grupa C de la Cupa Mondială, a recunoscut că nu are „nicio scuză", dar îşi doreşte să-şi păstreze postul de titular

„Nu am nicio scuză, dar asta e viaţa. Vreau să-mi reprezint ţara cât mai mult posibil, dar dacă trebuie să plătesc pentru această greşeală, atunci aşa să fie. Îmi asum responsabilitatea", a spus Green.

Selecţionerul Fabio Capello a anunţat că nu s-a decis dacă Green îşi va păstra postul de titular sau dacă va fi înlocuit cu David James sau Joe Hart, în jocul de vineri contra Algeriei. Potrivit lui James, tehnicianul italian nu a comunicat decizia de a-l titulariza pe Green cu SUA decât „cu cinci minute înainte de anunţarea echipei".

„Felul cum trebuie să reacţionez este să nu mă las influenţat, indiferent de numărul de meciuri pe care îl voi juca. Trebuie să ţin capul ridicat şi să mă asigur că acea greşeală nu se va mai întâmpla. Am 30 de ani, nu mai sunt un puşti. Sunt suficient de puternic pentru a merge mai departe şi să fiu gata pentru următorul meci", a adăugat Green.

La rândul său, căpitanul reprezentativei Angliei, Steven Gerrard, a declarat că întreaga echipă îl susţine pe goalkeeper.

„A fost o situaţie din acelea ciudate, nu cred că portarul poate fi criticat. S-a tot vorbit despre minge. Rob va învăţa din ceea ce s-a întâmplat şi ar putea avea o intervenţie importantă, care ne-ar aduce victoria într-un meci. Suntem cu toţii alături de el. A fost un şoc pentru noi şi ne-a luat ceva timp să trecem peste el", a spus Gerrard.

Portarul echipei SUA, Tim Howard, a declarat, sâmbătă seară, că s-ar simţi foarte rău dacă ar fi în locul omologului său englez Robert Green, care a greşit la golul americanilor din meciul încheiat la egalitate, scor 1-1, la Cupa Mondială.

„Am obţinut un rezultat bun, voiam cel puţin o remiză. Robert a avut câteva intervenţii bune. Însă face parte din viaţa de portar să faci tâmpenii. M-aş simţi foarte rău dacă aş fi în locul lui. Însă noi, portarii, suntem puternici", a declarat Howard.

SURSA MEDIAFAX

„Cocoşul galic" a cântat cam fals

CAPE TOWN. Franţa a terminat la egalitate, scor 0-0, meciul disputat, vineri, în faţa reprezentativei Uruguayului, în grupa A. În minutul 81, mijlocaşul uruguayan Nicolas Lodeiro a fost eliminat de pe teren pentru cumul de cartonaşe galbene, el devenind astfel primul jucător de la CM care primeşte un cartonaş roşu. Uruguay: Muslera - Victorino, Lugano, Godin, A.Pereira - M. Pereira, Perez (Eguren), Arevalo Rios, Gonzalez (Lodeiro) - Forlan, Suarez (Abreu). Franţa: Lloris - Sagna, Gallas, Abidal, Evra - 8. Gourcuff (Malouda), Toulalan, Diaby - Govou (Gignac), Anelka (Henry), Ribery.

Lodeiro, se la cu mâinile de cap după eliminare FOTO: EPA

Pantelis Kapetanos FOTO: EPA

Kapetanos nu mai crede în calificare

PORT ELIZABETH. Pantelis Kapetanos, atacantul Stelei, a debutat sâmbătă, la Campionatul Mondial, intrând în minutul 61 al partidei cu Coreea de Sud. Din păcate pentru greci, naţionala elenă a pierdut meciul de debut la turneul din Africa de Sud, scor 0-2 şi nu a reuşit nici de această dată să înscrie (Grecia nu are, până în acest moment, niciun gol marcat la Mondiale - e drept, sunt abia la a doua participare, după World Cup 1994). Intrat pe teren în locul lui Charisteas, Kapetanos s-a făcut remarcat doar printr-un şut ce a trecut puţin peste poarta asiaticilor, iar vârful Stelei este de părere că va fi aproape imposibil pentru naţionala condusă de Otto Rehhagel să depăşească faza grupelor.

„A fost un rezultat foarte prost pentru noi, doream mai mult de la acest meci. Din păcate am primit un gol rapid, care a schimbat jocul. Suntem afectaţi după acest rezultat, e dificil să ne mai calificăm, dar încercăm să facem lucruri bune în următoarele meciuri. Mai avem două meciuri şi vom da tot ce putem. În meciul cu Coreea de Sud am primit goluri la începutul ambelor reprize şi nu am fost capabili să răspundem. După golul de 2-0 ne-am descurcat mai bine, dar nu am reuşit să înscriem", a spus Kapetanos.

SURSA MEDIAFAX

Diego Maradona FOTO: EPA

La costum doar de dragul fetelor

JOHANNESBURG. Diego Maradona s-a îmbrăcat pentru prima oară în costum de când este selecţionerul Argentinei, sâmbătă, la meciul cu Nigeria, la cererea fetelor sale, după ce fostul fotbalist obişnuia să apară la partide doar în trening.

„Încercam să-l convingem să poarte un costum. Ne-a spus că sunt şanse de 60-40", declarase, în timpul săptămânii, fiica sa Dalma. „Giannina este mult mai implicată în lumea modei. Ea a făcut studii în acest sens şi este acolo, deci îl va obliga să poarte costum", a mai spus Dalma.

FIFA, acuzată de corupţie

TRIPOLI. Liderul libian Muammar Kadhafi a acuzat FIFA de corupţie. „Anunţăm condamnarea noastră totală a mafiei mondiale şi această organizaţie coruptă", a declarat Kadhafi.

El a mai acuzat FIFA de „trafic de fiinţe umane şi de reînvierea sclaviei" prin „cumpărarea de jucători din ţările mai sărace, în scopul vânzării lor ulterioare". „Prin miliardele câştigate de pe traficul de fiinţe umane, FIFA trebuie să ajute ţările sărace să găzduiască Cupa Mondială".

SURSA MEDIAFAX

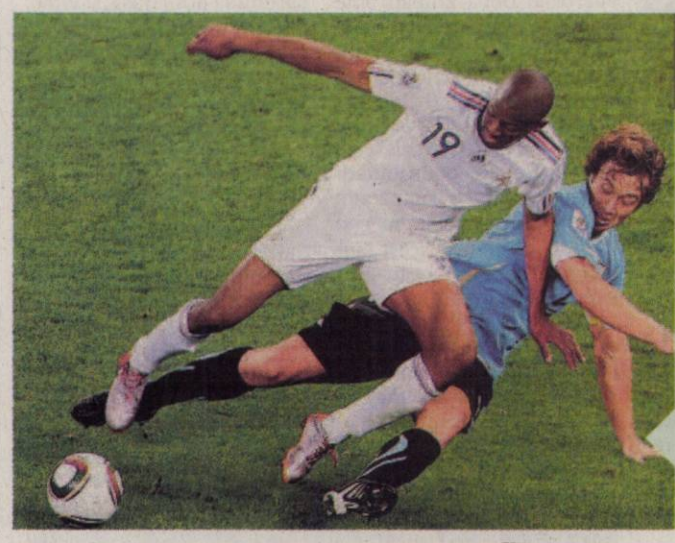

SINGUR, ÎN FAŢA JURNALIŞTILOR

Jucătorul francez Abou Diaby (numărul 19) s-a prezentat, sâmbătă, la conferinţa de presă a naţionalei Franţei, deoarece este singurul fotbalistul din lotul de 23 care nu are soţie sau iubită. Diaby a precizat că sâmbătă a fost ultima zi acordată de selecţionerul Raymond Domenech cuplurilor, astfel că el a fost singurul disponibil pentru conferinţa de presă.

FOTO: EPA

Au ratat şi apoi au suferit

JOHANNESBURGH. Reprezentativa Argentinei a debutat cu o victorie la Cupa Mondială din Africa de Sud în urma sucesului obţinut, sâmbătă, în faţa echipei Nigeriei, cu scorul de 1-0 (1-0).

Unicul gol al partidei a fost marcat de Heinze '6

Argentina: 22. Romero - 17. Gutierez, 2. Demichelis, 13. Samuel, 6. Heinze - 8. Veron (20. Maxi Rodriguez '74), 14. Mascherano, 7. Di Maria (4. Burdisso '85)- 10. Messi - 11. Teves, 9. Higuain (10. Milito '79). Antrenor: Diego Armando Maradona.

Nigeria: 1. Enyeama - 17. Odiah, 2. Yobo, 6. Shittu, 3. Taiwo (12. Uche '75) - 14. Kaita, 20. Ethu, 15. Haruna - 18. Obinna (9. Martins '52), 19. Obasi (11. Odemwingie '60)- 8. Yakubu. Antrenor: Lars Lagerback.

SURSA MEDIAFAX

VICTORIE!

Argentina a câştigat meciul contra nigerienilor şi la „mondialul suporterelor". Sud-americanele fac spectacol pe stadioanele din Africa de Sud, fiind - probabil - cele mai frumoase femei prezente la acest campionat Mondial. FOTO: EPA

SUA, prima surpriză de la „mondialul" african

RUSTENBURG. Reprezentativa Angliei a remizat, sâmbătă, scor 1-1 (1-1), în faţa echipei Statelor Unite ale Americii în primul meci din Grupa C de la Cupa Mondială din Africa de Sud, disputat pe stadionul Royal Bafokeng din Rustenburg.

Golurile au fost marcate de Gerrard '4, pentru Anglia, respectiv Dempsey '40, pentru SUA, fotbalistul american profitând de o eroare a portarului Green, care a scăpat în plasă balonul şutat de la aproximativ 25 de metri.

Acest rezultat reprezintă şi prima surpriză de la acest mondial, căci englezii erau mari favoriţi.

Anglia: 12. Green - 2. Johnson, 6. Terry, 20. King (18. Carragher '46), 3. A. Cole - 7. Lennon, 8. Lampard, 4. Gerrard, 16. Milner (19. Wright-Phillips '31) - 10. Rooney, 21. Heskey (9. Crouch '79). Antrenor: Fabio Capello.

SUA: 1. Howard - 6. Cherundolo, 15. Demerit, 5. Onyewo, 3. Bocanegra - 8. Dempsey, 4. Bradley, 13. Clark, 10. Donovan - 17. Altidore (11. Holden '86), 20. Findley (14. Buddle '77). Antrenor: Bob Bradley.

SURSA MEDIAFAX

Grecii au făcut cadouri neaşteptate coreenilor

PORT ELIZABETH. Echipa naţională a Greciei, la care atacantul Stelei, Pantelis Kapetanos, a evoluat în repriza secundă, a fost învinsă, sâmbătă, pe arena Nelson Mandela Bay, cu scorul de 2-0 (2-0), de reprezentativa Coreei de Sud, în primul meci al grupei B de la Cupa Mondială din Africa de Sud.

Golurile ce au adus prima victorie a unei echipe naţionale la acest turneu final au fost marcate de Lee Jung-Soo '7 şi Park Ji-Sung '52.

Coreea de Sud: 18. Jung Sung-Ryong - 22. Cha Du-Ri, 4. Cho Yong-Hyung, 14. Lee Jung-Soo, 4. Lee Young-Pyo -17. Lee Chung-Yong (13. Kim Jae-Sung '90+1), 16. Ki Sung-Yueng (5. Kim Nam-Il '74), 8. Kim Jung-Woo, 7. Park Ji-Sung (c.) - 10. Park Chu-Young (11. Seung-Yeoul '87), 19. Yeom Ki-Hun. Antrenor: Huh Jung-Moo.

Grecia: 12. Tzorvas - 15. Torosidis, 8. Papadopoulos, 11. Vyntra, 2. Seitaridis - 7. Samaras (14. Salpingidis '59), 6. Tziolis, 21. Katsouranis, 10. Karagounis (3. Patsatzoglou '46) - 9. Charisteas (20. Kapetanos '61), 17. Gekas. Antrenor: Otto Rehhagel.

SURSA MEDIAFAX

Giancarlo Abete FOTO: EPA

Spune că FIFA a comis o gafă

IRENE. Președintele Federației Italiene de Fotbal (FIGC), Giancarlo Abete, a acuzat FIFA că a făcut o gafă la concertul din deschiderea Cupei Mondiale, lăsându-l pe francezul Patrick Vieira și nu pe un italian campion mondial să înmâneze simbolic trofeul Africii de Sud, informează AFP.

„Predarea trofeului Cupei Mondiale Africii de Sud de către francezul Patrick Vieira este o gafă a FIFA. Vieira nu a câștigat această cupă. Italia a câștigat-o", a declarat Abete, prezent în cantonamentul Italiei, la Irene.

SURSA: MEDIAFAX

A fost cel mai slab meci de la „mondiale"

Slovenia a trecut de Algeria cu 1-0 (0-0) prin golul lui Koren, după o dispută modestă, fără sare și piper.

Luptă surdă și ocazii puține între Algeria și Slovenia FOTO: EPA

POLOKWANE. Nu ne așteptam ca partida dintre Algeria și Slovenia, din cadrul grupei C, să fie precedată de o... mică invazie.

Însă astfel s-a întâmplat, câțiva suporteri ai formației africane pătrunzând pe suprafața de joc. Lucrurile s-au liniștit repede, partida a debutat, iar algerienii au fost pe punctul de a deschide scorul prin Belhadj, din lovitură liberă, acesta întinzându-l serios pe portarul Handanovic. Va urma o perioadă de letargie, în care ambele echipe vor fi preocupate mai degrabă de faza defensivă, convinse că un start cu stângul le-ar putea compromite, în mare măsură, șansele de calificare.

Tot algerienii sunt mai aproape de gol, Halliche reluând cu capul alături de buturile adverse, în urma unei lovituri de colț. În replică, Birsa îl evidențiază pe Chaouchi, care scoate miraculos de sub bară. Sub privirile lui Zinedine Zidane (nevoit să părăsească loja din pricina celor care nu încetau să îi ceară autografe), meciul se reia în același ton, fără nerv, excepțiile de la regulă numindu-se Kirm (șut slab, reținut), Ghezzal (peste) și... același Ghezzal, trimis la vestiare pentru al doilea „galben", primit copilărește, pentru henț. Rămași în zece, algerienii încasează unica reușita a jocului, semnată de Koren cu largul concurs al lui Chaouchi. Finalul nu aduce nimic nou, europenii trecându-și în cont trei puncte foarte prețioase, grație cărora se instalează în fruntea clasamentului grupei.

GARNITURI

Algeria (1-4-4-2): Chaouchi - Yahia, Bougherra, Halliche, Belhadj - Kadir (Guedioura, min. 82), Yebda, Lacen, Ziani - Matmour (Saifi, min. 80), Djebbour (Ghezzal, min. 58). Antrenor: R. Saadane.
Slovenia (1-4-4-2): Handanovic - Brecko, Suler, Cesar, Jokic - Birsa (Pecnik, min. 83), Radosavljevic (Komac, min. 87), Koren, Kirm - Dedic (Ljubijankic, min. 51), Novakovic. Antrenor: M. Kek.
Cartonașe galbene: Radosavljevic, Ghezzal, Komac, Yebda. Cartonaș roșu: Ghezzal.
Partida s-a disputat pe stadionul „Peter Mokaba" și a fost condusă la centru de arbitrul Carlos Batres din Guatemala.

„Mondialele" la televizor

BUCUREȘTI. Iată ce meciuri veți avea ocazia să urmăriți astăzi în fața micilor ecrane, de la turneul final al Campionatului Mondial de fotbal organizat în Africa de Sud, în transmisiune directă pe postul TVR1: ora 14.25: Olanda - Danemarca (grupa E); ora 16.55: Japonia - Camerun (grupa E); ora 21.25: Italia - Paraguay (grupa F).

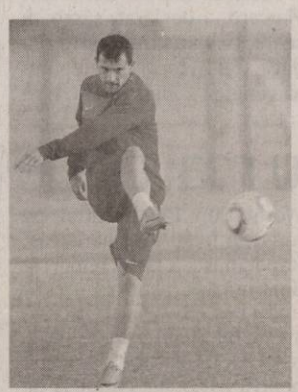

Dejan Stankovic FOTO: EPA

Stankovic a intrat în istoria fotbalului

TSHWANE. Mijlocașul sârb Dejan Stankovic a intrat în istorie, duminică, la meciul cu Ghana, când a devenit primul jucător care disputa trei turnee finale ale Cupei Mondiale cu trei selecționate diferite, datorită schimbărilor geopolitice.

„Mă bucură faptul că sunt primul jucător care evoluează la trei Cupe Mondiale sub trei drapele diferite. Însă este, mai presus decât orice, o zi istorică pentru fotbalul sârb. Este o motivație în plus", a declarat Stankovic, care a participat la CM-1998 cu echipa Iugoslaviei și la CM-2006 cu Serbia-Muntenegru.

Dejan Stankovic speră ca la ediția din acest an a Cupei Mondiale Serbia să treacă de faza grupelor. „Având în vedere ce am arătat în preliminarii, este posibil, chiar dacă facem parte dintr-o grupă dificilă. Suntem o echipă foarte periculoasă. Contraatacurile noastre sunt foarte rapide, iar în defensivă suntem compacți", a afirmat el.

La ediția din 1998 a Cupei Mondiale, Stankovic a ajuns cu Iugloslavia până în optimile de finală, dar în 2006 Serbia-Muntenegru a înregistrat trei înfrângeri.

SURSA: MEDIAFAX

Sunt un simbol al turneului

JOHANNESBURG. Membrii comitetului local de organizare al Cupei Mondiale din Africa de Sud (Loc) au declarat că vuvuzela sunt „simbol al turneului final". „Toată lumea iubește vuvuzela. Ele sunt un simbol al turneului. Nu am primit niciun comentariu negativ despre trompetele vuvuzela", a declarat Rich Mkhondo, responsabil de comunicare al Loc. **SURSA: MEDIAFAX**

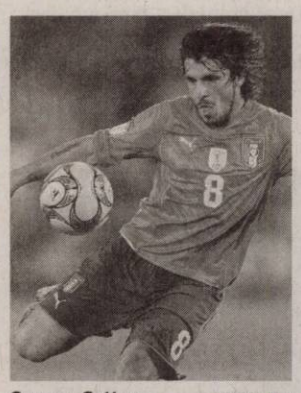

Gennaro Gattuso FOTO: EPA

Gattuso va spune adio echipei Italiei

IRENE. Mijlocașul echipei AC Milan, Gennaro Gattuso, a anunțat, în cantonamentul națională Italiei, că se va retrage de la prima reprezentativă la finalul turneului final al Cupei Mondiale din acest an.

„Am 32 de ani și având în vedere poziția pe care joc, cred că este bine să las postul meu pentru cei care au mai mult combustibil", a precizat Gattuso. **SURSA: MEDIAFAX**

512 controale pe durata C.M.

PRETORIA. Cel puțin 512 controale antidoping sunt programate să aibă loc pe durata turneului final, în cantonamente sau la finalul meciurilor.

Opt jucători din fiecare din cele 32 de echipe, în total 256 fotbaliști, vor fi supuși unor teste inopinate de urină și sânge. În plus, doi jucători din fiecare echipă trebuie să se supună testării antidoping la finalul celor 64 de meciuri.

SURSA: MEDIAFAX

Kuzmanovic a îngropat echipa Serbiei la Pretoria

PRETORIA. Două grupări bine pregătite s-au anihilat reciproc în prima repriză a confruntării Serbia - Ghana 0-1. Gyan și Kolarov (balon expediat alături, din lovitură liberă) au beneficiat de cele mai favorabile oportunități. Mai ales făcând o comparație cu Algeria - Slovenia, meciul n-a fost deloc rău, acest fapt resimțindu-se după pauză pe suprafața de joc.

Cu Vidic și Kolarov cam nesiguri, Serbia are probleme însă Ayew și Gyan (bară) se dovedesc neinspirați, la fel fiind Zigic pe ultimii metri. În inferioritate numerică (Lukovic a fost eliminat), plavii renasc, sunt pe punctul să surprindă prin Krasic și Vidic, dar o mână stupidă a lui Kuzmanovic, în careu, facilitează victoria africanilor, penalty-ul fiind transformat de Gyan în min. 85.

GARNITURI

Serbia (1-4-4-2): Stojkovic – Ivanovic, Lukovic, Vidic, Kolarov – Krasic, Stankovic, Milijas (Kuzmanovic, min. 62), Jovanovic (Subotic, min. 75) – Zigic (Lazovic, min. 70), Pantelic. Antrenor: R. Antic.
Ghana (1-4-2-3-1): Kingson – Sarpei, Mensah, Vorsah, Pantsil – Boateng (Addy, min. 90), Annan – Tagoe, Asamoah (Appiah, min. 73), Ayew – Gyan (Owusu, min. 92). Antrenor: M. Rajevac.
Stadion „Luftus Versfeld". Arbitru: Hector Baldassi (Argentina). Cartonașe galbene: Zigic, Vorsah, Lukovic, Kuzmanovic, Tagoe. Cartonaș roșu: Lukovic.

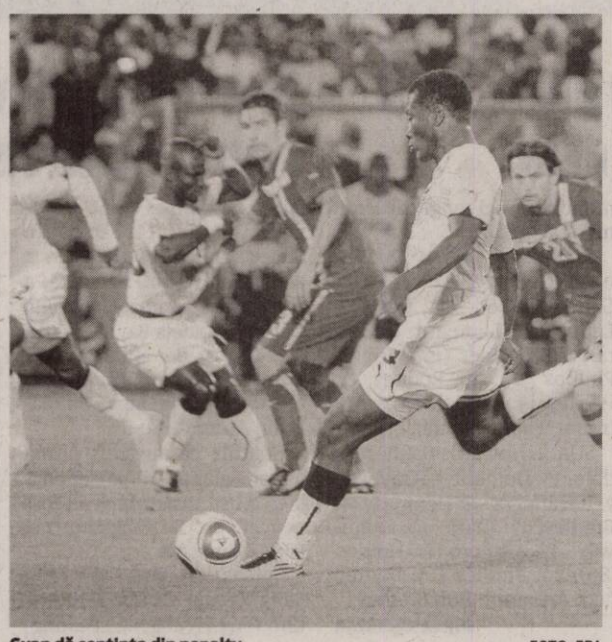

Gyan dă sentința din penalty FOTO: EPA

REMEDIU LA VUVUZELE

Magazinele din Cape Town și-au epuizat stocurile de dopuri pentru urechi, din ce în ce mai multe persoane simțind nevoia să cumpere aceste produse pentru a se feri de zgomotul făcut de trompetele vuvuzela. Sunetul trompetelor vuvuzela poate atinge 130 de decibeli, ceea ce înseamnă că este mai puternic decât cel al unui fierăstrău mecanic. FOTO:EPA

15 ani după gratii, pentru jaf

JOHANNESBURG. Autorii unui jaf armat împotriva unor jurnaliști străini acreditați (doi portughezi și un spaniol) la Cupa Mondială din Africa de Sud au fost condamnați de un tribunal special la pedepse de până la 15 ani de închisoare, a anunțat, sâmbătă, poliția locală, citată de AFP.

Cei trei acuzați fuseseră arestați joi, a doua zi de la producerea faptelor. Doi dintre ei au fost condamnați la 15 ani de închisoare pentru jaf armat, iar complicele lor la patru ani pentru tăinuire, a precizat, într-un comunicat, purtătorul de cuvânt al poliției naționale, Sally de Beer.

Aproximativ 300.000 de vizitatori străini sunt așteptați în Africa de Sud, țară cu o criminalitate record, de 50 de crime pe zi.

SURSA: MEDIAFAX

Andrea (Pirlo) a fost preferat lui Andrea (Cossu)

IRENE. Mijlocașul Andrea Cossu, care a făcut deplasarea în Africa de Sud ca „al 24-lea jucător" al Italiei, ca măsură de precauție după ce Andrea Pirlo s-a accidentat la un meci amical, a părăsit cantonamentul italienilor, informează Agenția France Presse.

Plecarea lui Andrea Cossu în Italia înseamnă că selecționerul Marcello Lippi este optimist în privința recuperării la timp a lui Andrea Pirlo în urma accidentării la pulpa stângă.

Jucătorul echipei AC Milan s-a accidentat în data de 3 iunie, la un meci amical cu selecționata Mexicului, încheiat cu scorul de 1-2, meci disputat la Bruxelles.

Marcello Lippi a declarat că speră ca Andrea Pirlo să se refacă până la al treilea meci din faza grupelor, contra Slovaciei, programat la 24 iunie.

Potrivit regulamentului FIFA, Italia l-ar fi putut înlocui pe Andrea Pirlo cu Andrea Cossu în lot, până în preziua primului său meci de la Cupa Mondială, adică până duminică, având în vederea că italienii vor juca, astăzi, cu națională Paraguayului.

SURSA: MEDIAFAX

Andrea Cossu (în stânga imaginii) FOTO: EPA

Angajăm
personal pentru Patchouli
(Atrium Center) şi pentru locaţie nouă.
Detalii la tel. 0754 200 666 (H-120350)

Firmă de transport rutier
angajăm *şoferi pentru curse interne şi intracomunitare.*
Dorim C.V. şi recomandare fax: 0257/208.949. (H-134388)

S.C. SIRE S.R.L.
angajează **operatori asamblare cablaje - femei.**
Condiţii minime: *absolvenţi a 10 clase, sau şcoală profesională tehnică. Experienţa constituie un avantaj.*
Telefon 0257/218748 sau la sediul societăţii, str. Zimandului F.N. (H-99524)

S.C. SKY GROUP S.A. *angajează*
coordonator pentru Sânicolaul Mare, **agent curăţenie** pentru un magazin articole sportive din Arad, 1 oră/zi, 5 zile pe săptămână. Salariu net 300 Ron/lună.
Relaţii la telefon 0730.330.380. (H-119981)

S.C. ANGAJEAZĂ:
● ŞOFERI.CU EXP+A.D.R ● MECANIC
● VOPSITOR AUTO ● MUNCITOR
INFORMAŢII LA TEL 0744784492 (H-110964)

Sc Atlassib Srl *angajează*
şoferi microbus/autocar, categoriile BCDE (toate), minim 3 ani vechime ca şofer.
Domiciliul în Arad sau împrejurimi
Informaţii la telefon 0742105299 (H-116699)

Provident Financial România
caută reprezentanţi pentru acordarea de împrumuturi în Arad.
Cerinţe: studii medii, abilităţi de comunicare, disponibilitate de a lucra ca persoană fizică autorizată.
Avantajele colaborării cu Provident:
✓Primeşti banii săptămânal
✓Lucrezi numai câteva ore pe zi
✓Nu ai nevoie de experienţă
Vrei să afli mai multe?
Sună la **021 9877** (număr cu tarif normal) sau la **0750.100.250.** PROVIDENT

Marţi, 15.06.2010 ora 12.00 se vinde la licitaţie publică bunul imobil proprietatea debitorilor SIMU ALEXANDRU VASILE şi SIMU LAURA CARMEN, situat în localitatea Arad, P-ţa Arenei nr. 6, bl. E, ap. 3, judeţul Arad, înscris în C.F. nr. 302078-C1-U2 Arad cu nr. top 7861/a/a/2; 7861/2/b/2; 1386/a/1/1/b/1/2; 1386/a/1/1/b/2/2; 7867/1411/1/1/2; 1386/1/1/2/2; 1386/a/2/2; 1386/a/3/2/III. Licitaţia va avea loc la sediul executorului judecătoresc din Arad, Bd-ul Gen. Vasile Milea nr. 41, judeţul Arad. (H-134404)

Liceul Particular nr.1 Arad
Admitere 2010
A. Înăţământ gimnazial – cursuri de zi
clasa a V-a
Se asigură program până la ora 1700
B. Învăţământ liceal
a) cursuri de zi clasa a IX-a - fără taxă de şcolarizare
b) cursuri Frecvenţă Redusă – cu taxă de şcolarizare
C. Şcoală Postliceală
D. Cursuri de calificare
Mai multe detalii pe ***www.aradon.ro***
INFORMAŢII: Arad, str. Feleacului nr.1 - tel: 0257 / 256394
0257 / 280373
(H-111360)

Enel Distributie Banat

SC ENEL DISTRIBUŢIE BANAT SA - ZONA MT - JT ARAD

Invită firmele autorizate şi avizate de către Agenţia de Protecţie a Mediului pentru colectarea deşeurilor la sediul Societăţii din Arad, B-dul Iuliu Maniu, nr. 65, în vederea depunerii ofertei pentru achiziţia de materiale/deşeuri feroase şi neferoase.

Caietul de Sarcini precum şi alte informaţii pot fi obţinute la Sediul Societăţii etj. 3, cam.322, telefon 0257/205.333.

- Ofertele vor fi depuse în plic sigilat la secretariatul Societăţii până în ziua de 23.06.2010, ora 10.00.

- Selecţia ofertelor va avea loc în data de 23.06.2010, ora 13.00.

SC BLACK SEA SUPPLIERS SRL
ANGAJEAZĂ: INGINER VÂNZĂRI
Cerinţe:-Domiciliul stabil in Arad
-Carnet conducere cat.B
- Cunoştinte minime operare PC
CV-le vă rugăm să le trimiteţi la adresa:ghita.neaga@blackseasuppliers.ro sau 0257/275600, pentru relaţii suplimentare 0723177631. (H-130304)

ANGAJĂM:
Operator mase plastice (extrudor)
DESCRIEREA JOBULUI:
- urmăreşte tehnologia de fabricaţie a produselor şi modul de operare al liniei de extrudare panouri din polistiren, a utilajelor auxiliare, precum şi procedurile referitoare la pornirea /oprirea maşinilor;
- urmăreşte / corectează parametrii de operare ai maşinilor din componenţa liniei şi ai utilajelor auxiliare;
- urmăreşte calitatea produselor ;
- utilizarea documentelor de producţie în vederea exploatării liniei de fabricaţie
- răspunde de respectarea graficului de producţie.
CV-urile se pot trimite pe mail sau fax: Elvira.Bakos@zentyss.ro 0257-213536 (H-134427)

Societate comercială
vinde următoarele bunuri:
congelator orizontal, vitrină frigorifică, instalaţie refrigerare, instalaţie de dozat şi ambalat Tip IDA01, maşină produs paste făinoase, electrocompresor ROTAR 3010, paleţi lemn, saci rafie, lichidează stocuri lenjerie intimă, tricouri, indispensabili, cămăşi corp, fuste, detergenţi vase şi rufe, metraje, tricot.
Închiriem spaţii de depozitare şi birouri.
Informaţii la tel. 0257/289409, 0728.962.917, 0727.892.162 sau la adresa: Arad, str. Ursului nr. 21. (H-110897)

ANIVERSARE

Frumuseţea unui om stă în bunătatea lui. Aşa te-ai manifestat tu,
OTLĂCAN DOMNICA,
din Grăniceri
faţă de familia ta în fiecare clipă, iar acum, noi, cei care te iubim, la ceas aniversar îţi urăm multă sănătate şi un călduros
LA MULŢI ANI!

AP.1 CAMERĂ
• **Apartament 1** cameră (bloc de apartamente) Intim, et.IV, 13.900 Euro. 0744.849.390. 114190
• **Vând apartament** 1 cameră, P-ţa Catedralei. Telefon 0747.222.013. 115013
• **Vând apartament** 1 cameră 40 mp, str. Bolintineanu, mobilat, utilat, preţ 26.500 Euro, persoană fizică. Telefon ☎0745.900.603. 114390

AP.1 CAMERĂ-JUDEŢ
• **Vând apartament** 1 cameră în Ineu.Telefon 0721.138.901. 119899

AP.2 CAMERE-ARAD
• **Închiriez garsonieră** mobilată, maşină spălat, frigider, confort 1, Micălaca. Informaţii 0744.126.860, 0257/259938. 114894
• **Vând apartament** intim, 2 camere, semidecomandat, parter, 28.000 Euro/negociabil, informaţii 0745.073.094, 0257/327.073, 0257/327.304. 114693
• **Vând apartament** 2 camere nou, 45.000 Eur. Telefon 0722.981.099. 114905
• **Vând apartament** 2 camere în rate, fără bancă. Telefon 0722.981.099. 115004
• **Vând apartament** 2 camere, aranjat, etaj IV, fără probleme acoperiş, în Arad Micălaca, str Mioriţa. Exclus intermediari. 36.500 Euro, negociabil. Informaţii 0744.479.714 sau 0743.018.883. 114462
• **Vând apartament** 2 camere, decomandat, Vlaicu, Bl. A7, mobilat şi utilat ultramodern, etaj 4/10, climatizat, 36.000 Eur negociabil, 0744.920.584, 0740.851.950. Persoană fizică. 134020
• **Vând apartamente** cu două camere şi spaţiu comercial în bloc nou, pe Cocorilor, 0746.194.428, 0762.213.545. 972391
• **Vând apartment** 2-3 camere singur în curte, zona Centru, 0752.812.597. 98838
• **Vând urgent** apartament 2 camere, central, renovat, mobilat. Telefon 0729.703.609. 114739
• **Vând 2** camere ultracentral, etaj 1/2 poziţie excelentă, 37.000 Euro, informaţii 0731.832.469. 120797

AP.3 CAMERE-ARAD
• **Vând apartament** ultracentral, 3 camere, etaj 2. Telefon 0747:222.013. 115008
• **Vând apartament** 3 camere în Arad, B-dul Revoluţiei sau schimb cu apartament 2 camere. Telefon 0757.114.628. 100500
• **Vând apartament** 3 camere zonă centrală. Telefon 0743.050.092. 111227
• **Vând apartament** 3 camere decomandat 110 mp, etaj 4/10 Podgoria, 40.000 Euro/negociabil. Informaţii 0753.815.178. 129573
• **3 camere** bucătărie foarte mare, Aurel Vlaicu, neamenajat, 38.500 Eur/neg, 0731.832.469. 121077

romimo.ro

AP.4 CAMERE-ARAD
• **Vând apartament** 4 camere zona Polivalentă, parter, decomandat, 2 băi, clima, renovat, mobilat, ultraamenajat. Informaţii 0740.080.878. 128383

CASE-ARAD
• **Vând casă** locuibilă 3 camere Micălaca, 48.000 Euro, 0729.274.880. 120987
• **Vând casă** nouă în Grădişte suprafaţa 183 mp compusă din 3 dormitoare, 3 băi, living, bucătărie cu loc de luat masa, pivniţă, teren 200 mp. Telefon 0762.236.360. 116849
• **Vând casă** veche, ST= 576 mp, SC= 148 mp, Arad, str. Dorel Sibii 16 (fostă Grănicerilor) zona Intim, singur în curte, intrare auto, grădină, stradă liniştită, preţ informativ, 90.000 Eur. Tel. 0745.582.015. 106871
• **Vând casă** zona Uta, toate utilităţile.Telefon 0722.542.176, 0744.227.354. 119898
• **Vând casă** 4 camere teren 1900 mp, 38.000 Euro/negociabil, 0729.274.880. 121056
• **Vând Grădişte** construcţie nouă, toate utilităţile, preţ negociabil, 0729.274.880 120772
• **Vând/Închiriez casă** în Gai. Informaţii 0747.608.777. 120078

CASE-JUDEŢUL ARAD
• **Vând casă** Chişineu-Criş Argeş nr. 2, Informaţii 0724.521.575, 0726.455.653. 72847
• **Vând casă** în comuna Şimand. Telefon 0746056353. 120889
• **Vând casă** în Moroda sau schimb cu garsonieră. Telefon 0740.835.923. 123239
• **Vând casă** 3 camere pe colţ, Vladimirescu, 37.000 Eur/neg.0729.274.880. 120679
• **Vând urgent** casă ţărănească în satul Chier nr. 633 comuna Târnova-Judeţul Arad, compusă din trei camere, dependinţe, fântână în curte, grădină 30mp, zonă- valabilă pentru creşterea animalelor. Informaţii la telefon 0727.982.461. 134432
• **Vând urgent** casă cu etaj în Păuliş sau schimb cu apartament. Preţ 53.000. Telefon 0757.114.628. 100507
• **Vând urgent** casă nouă, ieftin, în Chişineu- Criş. Telefon 0745.144.123. 117632

CASE DE VACANŢĂ-JUD ARAD
• **Vând căsuţă** ştrand: bucătărie, o cameră, 2 terase acoperite,poziţie bună, 108mp, merită văzut, 0722.624.710. 128809

CASE DE VACANŢĂ-ALTE JUDEŢE
• **ARIEŞENI, teren** construcţii cabane vacanţă, curent- electric, Certificat- Urbanism, pârâu, 0722- 257409, 0770- 231353. 99074

SPAŢII COM-ARAD
• **Spaţiu comercial** CONFECŢII, 66 mp, trifazic, vitrină- mare, PersoanăFizică, 0722- 257409, 0770- 231353. 99053
• **Vând hale** diverse activităţi preţ negociabil. Informaţii 0752.812.597. 98797

Jurnal Aradean şi Arad Expres te ajută să îţi cauţi de lucru, ieftin şi eficient!

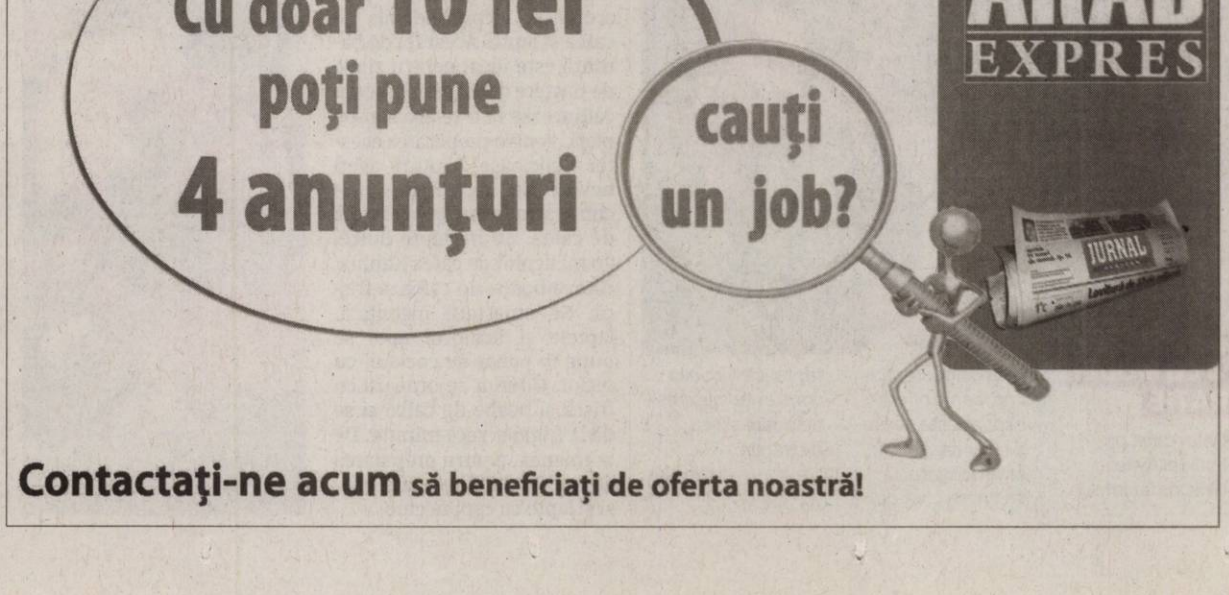

Cocktail exotic Caipirinha

TRADIȚIE. Acest cocktail este una dintre modalitățile cele mai clasice și simple de a consuma Cachaga, băutură braziliană. Caipirinha era, la începutul secolului, băutura tradițională a caipira, agricultorul brazilian. Adusă în Europa la sfârșitul anilor '70, a fost amestecul care a făcut celebră Cachaca, adică Aguardente de Cana braziliană. În prezent, în magazine se găsesc peste douăzeci de mărci ale distilatului sud-american. O mică variație în modul de preparare constă în agitarea amestecului timp de câteva secunde. Ingredientele necesare preparării cocktail-ului sunt: 4-5 cl Cachaga, o lămâie și 2 linguriță de zahăr de trestie. Pe la jumătatea anilor '80, au apărut primele schimbări de ingrediente în rețeta de bază care, deși păstrează același mod de preparare, schimbă distilatul de bază. Dintre cele mai cunoscute variante menționăm: Caipiroska, cu o bază de vodcă neutră; Caipirita, cu o bază de tequila albă și Caipirissima, cu o bază de rom jamaican. Ulterior, schimbând distilatele din aceste trei amestecuri, au apărut: Caipiroska cu căpșune, cu o bază de vodcă de căpșune; Caipirita Anejo, cu o bază de tequila și Caipirissima Negrita, cu o bază de rom ambrat. Toate aceste cocktail-uri se consumă cu moderație în timpul zilei și după dorință, seara.

RĂCOARE ÎNTR-UN PAHAR

În zilele noastre în care cluburile și barurile devin din ce în ce mai populare, arta preparării cocktail-urilor s-a transformat din distracție și hobby, în știință. Aceste băuturi, alcoolice sau non-alcoolice, se servesc cu plăcere oriunde și oricând, fiind și foarte ușor de preparat.

FOTO: FAN

Cocktail Acapulco Gold Colada

TROPICAL. Dacă, în Caraibe, această băutură este foarte populară, în Europa reprezintă o noutate a ultimului deceniu. De obicei, este servită în pahare decorate cu culori aprinse care denotă originea ei tropicală sau chiar direct în coaja nucii de cocos sau a ananasului. Crema de cocos, „Coconut cream", constituie unul dintre ingredientele sale indispensabile și se obține din prima extragere a sucului din nuca de cocos. Aceasta este o substanță destul de groasă și onctuoasă, deoarece conține 30-40% grăsimi. În schimb, laptele de cocos, „Coconut milk", se obține din a doua extragere, după ce, peste pulpa fructului s-a adăugat apă caldă. În acest caz, procentul de grăsimi scade la 10-15%. Ingredientele necesare pentru prepararea cocktail-ului Acapulco Gold Colada sunt: trei cl tequila, doi cl rum, trei cl cremă de cocos, trei cl grapefruit și șase cl suc de ananas. Se toarnă toate ingredientele într-un blender cu gheață sfărâmată în prealabil după care se centrifughează la viteză mare timp de circa 10-12 secunde și se toarnă într-un tumbler mare. La final se decorează cu o felie de grapefruit și o cireașă pe marginea paharului; cea de-a doua cireașă și paiul se pun direct în pahar.

Cocktail-uri răcoritoare de vară cu lămâie

REVIGORANT. În zilele calde de vară, ascultând muzică, urmărind un film sau seara, la o terasă cu prietenii cel mai potrivit este un cocktail de vară. Ingredientele necesare pentru prepararea acestei băuturi sunt de altfel ușor de procurat: 200 ml aperitiv de cireșe, 1 litru de limonadă, o lămâie, o portocală, un măr, șase căpșuni, 100 ml gin, frunze proaspete de mentă, un castravete și zece cireșe. Astfel, se taie mărul bucățele, se amestecă cu cireșele, cu feliile de lămâie, de castravete și de portocale. Se toarnă deasupra aperitivul de cireșe, ginul, limonada și se lasă în congelator circa zece minute. Se scot șase pahare mari de cocktail în care se pune câte o căpșună, se freacă marginea paharelor cu frunzele de mentă pentru parfum, se pun cuburi de gheață și se toarnă cocktail-ul în ele. Cocktail-ul Blue Lagoon este ușor de făcut, putând fi preparat chiar și acasă. Pentru 'a prepara un cocktail Blue Lagoon aveți nevoie doar de câteva minute, 40 ml vodcă, 10 ml Curacao, 20 ml limonadă, 20 ml Seven Up sau Sprite, o cireașă, o felie de portocală și trei linguri de gheață pisată. Se amestecă vodca, Curacao, Sprite și limonada împreună cu cele trei linguriță de gheață pisată într-un shaker după care se toarnă printr-o sită într-un pahar. La final se adaugă cireașa și felia de portocale și se bea în pahare mari cu pereți drepți. Gheața este principalul ingredient care face ca acest cocktail să fie deosebit de răcoritor și potrivit pentru petreceri.

CU MODERAȚIE

Chiar dacă un cocktail este delicios iar într-o vară călduroasă, în compania prietenilor, acesta poate fi chiar revigorant, este obligatoriu să ținem cont de faptul că alcoolul consumat în exces ne poate strica distracția.

FOTO: FAN

Cocktail-uri de fructe, pentru o vară toridă

Vara este sezonul vacanțelor, al petrecerilor cu prietenii dar și al băuturilor răcoroase.

RĂCORITOR. Ce poate fi mai gustos și revigorant într-o zi toridă decât un cocktail de fructe. Pentru că vremea caldă și-a făcut deja prezența, nimic nu este mai potrivit decât o grapiță răcoroasă de lămâie. Pentru prepararea acestei băuturi aveți nevoie de 4 lămâi, 1 litru de apă, 4 linguri zahăr tos și 4 frunze de mentă. Lămâilor li se rade coaja pe răzătoarea mică iar pulpa se dă prin blender, zdrobindu-se mărunt. Apa se amestecă bine cu zahărul, apoi cu pulpa de lămâie și coaja rasă și se pune la congelator timp de cel puțin 4-5 ore. Se scoate amestecul înghețat, se sparge în bucăți medii care se pun apoi în blenderul cu lamă de oțel și se pisează mărunt. Se pune amestecul în patru pahare fără picior și se ornează cu frunze de mentă ținute la frigider. O altă rețetă răcoritoare este și aceea a limonadei cu suc de mere. Puteți folosi orice soi de măr, în funcție de preferințe. Astfel, aveți nevoie de 300 ml suc de mere, 300 ml limonadă, 100 ml suc de merișor, 4 felii fine de măr, 4 frunze de mentă și gheață. Sucul de mere se dă prin blender împreună cu patru cuburi de gheață. Se prepară limonada, se adaugă sucul de mere, sucul de merișor și se amestecă bine la blender. Se toarnă într-un pahar înalt și se ornează cu felia de măr și frunza de mentă. Cocktail-ul Grenadine Brace este un puternic tonifiant pe bază de citrice iar consumat zilnic, întărește imunitatea. Ingredientele necesare pentru prepararea acestuia sunt: 4/7 suc de rodii, 2/7 suc de portocale, 1/7 suc de lămâie, o lingură de sirop de rodii. Se amestecă toate ingredientele într-un shaker. Cocktail-ul non-alcoolic Pink Florida este un puternic tonifiant pe baza de citrice și se bea, în special, în perioadele foarte călduroase. Ingrediente: 100 ml de suc de grapefruit, 100 ml suc de afine cu pulpă, câteva picături de lămâie și gheață. Sucul de grapefruit, sucul de afine și picăturile de lămâie se amestecă într-un shaker umplut, în prealabil, cu gheață. Compoziția obținută se strecoară și se toarnă într-un pahar cu câteva cubulețe de gheață. Pentru Baja Tomato aveți nevoie de 12 cl suc de roșii, 6 cl suc de portocale, 5 cl suc de ananas. Se adaugă ingredientele într-un shaker cu gheață, se amestecă și se varsă apoi într-un pahar de whisky rece. Se decorează cu o bucată de ananas.

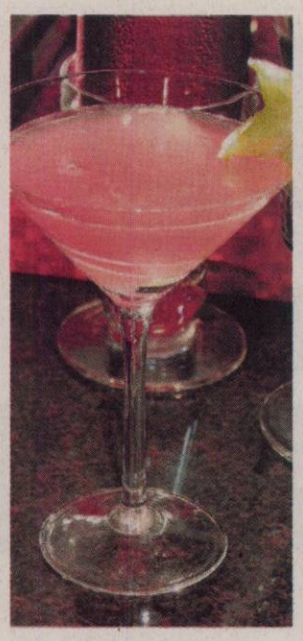

Cocktail metropolitan

FIN. Acesta este o băutură cu un gust inconfundabil, dulce și aromat, asemănător Cosmopolitan-ului iar pentru mai multă finețe, dulceață și luminozitate a acestui cocktail trebuie să micșorați cantitatea de coniac la 45 ml și să măriți cantitatea de bitter până la 20 ml și cea a siropului de zahăr la 15 ml. Ingredientele necesare pentru prepararea cocktail-ului metropolitan sunt: 150 ml vermut roșu, 10 ml bitter, 10 ml sirop de zahăr, 4 cuburi de gheață și 80 ml coniac. Se țin ingredientele la rece peste noapte, se amestecă siropul de zahăr cu coniacul, se lasă 5 minute să își amestece aromele, apoi se adaugă vermutul și bitterul.

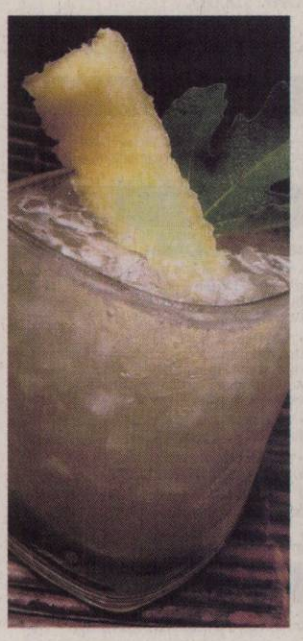

Cocktail Casablanca

AROMAT. Dacă vreți să savurați o băutură rafinată și plină de arome, încearcați acest cocktail alcoolic, delicios, cu specific brazilian și gust parfumat de caise. Ingredientele necesare pentru prepararea acestei băuturi sunt: 60 ml rom alb, 30 ml lichior de caise, 30 ml suc de lămâie verde, 30 ml Grand Marnier și 10 ml lichior Maraschino. Astfel, într-un recipient rece se amestecă toate ingredientele, se pregătesc două pahare de cocktail cu gura largă, fără picior, ținute la congelator câteva minute. Se toarnă apoi amestecul în pahare și se decorează cu felii de lămâie sau portocală. Acest exotic cocktail se servește fără pai.

Cocktail Kahlua

EXOTIC. Unul dintre cele mai irezistibile cocktailuri, Kahlua încântă simțurile prin aroma sa inconfundabilă de cafea și lapte. Acest fel de băutură este ideal pentru zilele de naștere dar și pentru serile călduroase la o terasă sau pe plajă. Pentru prepararea acestei delicioase băuturi aveți nevoie de ingrediente precum patru linguriță înghețată de cafea, 40 ml lapte dulce, 20 ml lichior de cafea Kahlua, câteva boabe de cafea și frișcă. Se amestecă înghețata, laptele și lichiorul apoi se pune în pahar de cocktail cu picior. Ulterior se ornează cu frișcă și boabe de cafea și se dă la frigider zece minute. De asemenea, pentru prepararea acestui cocktail se poate folosi și lapte cu cappuccino.

Cocktail Cosmopolitan

CELEBRU. Cocktail-ul Cosmopolitan a fost făcut celebru în rândul femeilor datorită serialului și a filmului „Sex and the city", această băutură fiind ideală pentru serile petrecute cu prietenele. Pentru a prepara acest cocktail aveți nevoie doar de câteva ingrediente și de maxim zece minute. Astfel, ingredientele necesare sunt: 40 ml vodcă, 20 ml triplu sec, 20 ml suc de lămâie și 20 ml suc concentrat de afine. Astfel, se amestecă vodca, triplu sec, sucul de lămâie și concentratul de afine într-un shaker cu gheață după care se toarnă conținutul shaker-ului într-un pahar de Martini. La final se adaugă o cireașă confiată în interiorul lichidului din pahar.

DECESE

Cu durere în suflete anunţăm încetarea din viaţă a celui care a fost

Plt. adj.

STAMATE ION,

din Lipova,

la vârsta de 83 de ani.

Fie-i ţărâna uşoară! Înmormântarea va avea loc azi, 14 iunie 2010, în loc. Zăbrani.

Familia îndoliată

✝ Cu sufletul plin de durere anunţăm decesul celei mai bune măicuţe

CRISTEA FLOARE,

din Nadăş, care a trăit 78 ani.

Am avut o mamă-n lume/Dar s-a dus curând/Vom păstra-o vie-n suflet/Cât vom trăi pe pământ/Amintiri frumoase/De când ai trăit/Vor rămâne în gândul/Celor care te-au iubit. Înmormântarea va avea loc marţi, 15.06.2010, ora 14.00, la Cimitirul Pomenirea.

Fiicele: Valeria şi Florica, ginerii, nepoţii: Valentina, Mariana, Ionel, Bogdan, Andreea-Lorena şi Andreea.

Familiile îndoliate: Cristea, Gyorgy şi Vlad

Cu adâncă durere în suflet anunţăm trecerea în nefiinţă a scumpei noastre mamă, bunică şi soacră,

LUCACIU ANA TAMARA.

Înmormântarea va avea loc astăzi, 14 iunie 2010, ora 11.00, la capela cimitirului Pomenirea.

Familiile îndoliate: Raustein, Lucaciu şi Chiş

CONDOLEANŢE

Asociaţia Cadrelor Militare în Rezervă şi în Retragere Lipova îşi exprimă compasiunea şi este alături de familia îndurerată la decesul celui care a fost un camarad deosebit

Plt. adj. STAMATE ION,

din Lipova.

Odihnească-se în pace!

COMEMORĂRI

O inimă bună a încetat să mai bată, un suflet s-a ridicat la cer, lăsând în urmă o nemărginită durere şi un dor imens. Recunoştinţă veşnică celei care a fost soţie, mamă şi bunică,

BORLEA VIORICA.

Soţul Petru, fiica Flavia, ginerele Eugen şi nepoţii Dacian şi Flavius

Draga noastră mamă, soţie, bunică şi soacră

CHIDON SOFIA,

azi de ziua ta noi ar fi trebuit să îţi spunem La mulţi ani, dar tu ne-ai părăsit. Cei 64 de trandafiri noi îţi vom presăra pe al tău mormânt. Amintirea ta va rămâne mereu cu noi. Dumnezeu să te odihnească în pace!

Familiile

Chidon, Neaga şi Clipa

La şase luni de la despărţirea de cel care a fost tată şi soţ,

ing. PETRE GOLDIŞ,

paşii ne poartă la mormântul lui căutând sprijinul pe care l-am avut şi l-am pierdut pentru totdeauna. Flacăra neuitării va arde cât timp noi vom mai fi.

Dan şi Aurora

Amintim celor care l-au cunoscut şi apreciat că se împlinesc 2 ani de la dureroasa despărţire de dragul nostru soţ, tată şi bunic

GHEORGHE PODRUMAR.

Dumnezeu să-l odihnească în linişte şi pace!

Veşnic îndureraţi

Marioara, Corina şi Casian

Ai fost alături de noi la bine şi la rău, ne-ai înveselit cu vorbele tale şi surâsul tău vesel, dar acum 9 ani ne-ai părăsit

VICHENTE TĂTAR.

Te păstrăm în sufletele noastre pentru totdeauna!

Familia Tătar din Chier

Anunţurile de deces se publică GRATUIT!

SERVICII FUNERARE

IN MEMORIAM
NON STOP!
KUKI - servicii funerare complete
Oferă toată gama de sicrie, accesorii şi servicii funerare la preţuri avantajoase.
- cameră toaletat
- cameră frigorifică
- capac frigorific
Transport Intern şi Internaţional
Contact: Arad, str. Mihai Eminescu, nr. 4 (în curte)
Tel: 0257/211.929, mob: 0723343964
www.inmemoriamkuki.com
(H-698814)

Preluarea anunţurilor pentru următoarea zi se face până la ora 15.00 la ambele sedii, cu excepţia anunţurilor de deces, care se primesc până la ora 18 .00, la sediul din Bd. Revoluţiei 81 .

RO STYL COMPANY SERVICII FUNERARE
Arad, Str. Eminescu nr. 22
(lângă Poştă)
tel. 21.44.22,
mob. 0728.690.121
TOTUL ESTE NEGOCIABIL
Gratuit:
- capac frigorific (1 zi)
- transport sicriu gol în Arad
- cruce de lemn
PLATA DUPĂ ÎNMORMÂNTARE
TRANSPORT INTERN ŞI EXTERN
(H-699413)

OFERTE LOCURI DE MUNCĂ

- **Angajăm şoferi** profesionişti transport marfă 22 tone internaţional, experienţă minim 3 ani şi cunoştinţe de mecanică. Telefon 0722.249.508. 134490
- **Angajăm şoferi** taxi, tinichigiu auto, vopsitori auto. Informaţii 0257/275.650, 0257/227.056. 116879
- **Angajăm agenţi** vânzări pentru judeţul Arad, C.V.-uri la fax: 0257/226.388, ☎0752.192.088. 134435
- **Angajăm vânzătoare** peste 35 ani pentru alimentara non- stop. Nu contează calificarea. Telefon 0357/436940. 137300
- **Angajez femei** pentru ansamblare cablaje.Telefon 0740.130.259. 134437
- **Angajez spălători** auto, zona Vlaicu, salar atractiv. Telefon 0741.198.923. 134919
- **Angajez zidari,** fierari şi necalificaţi. Informaţii 0722.981.099. 134507
- **Salon slăbit** anagajează maseuză cu diplomă şi personal. Tel. 0721.899.711. 134917

CERERI LOCURI DE MUNCĂ

- **Şofer gradele** B,C,E,D caut loc de muncă 4 ore. Telefon 0742.462.863. 117623

PRESTĂRI SERVICII

- **A Acord** garanţie 1-2 ani.Repar frigidere, congelatoare la domiciliu.Informaţii 0757.052.980. 121116
- **A Acord** garanţie 1 an reparaţii maşini spălat 0744241398, 0357/401569,0257/259146. 110920
- **P.F- autorizată** execut zugrăveli, glet, lavabil, etc. inculsiv scări de bloc. Informaţii 0740.885.880. 134487

CONSTRUCŢII

- **A- Acasă aduc** balast, nisip, piatră, pământ gazon, duc molozul, 2-40 tone, preţ mic, factură, judeţ, 0745.036.969, 0722.389.480. 120662
- **ABC acasă** balast, nisip, pământ, ridic molozul, execut demolări. 0745.003.019. 114177
- **ABC acasă** balast, nisip, pământ, ridic molozul, execut demolări. 0757533505 114177
- **ABC nisip,** balast, execut demolări, curăţenie, pivniţe, poduri, ridic moloz. 0749.974.182. 114177
- **ABC nisip,** balast, execut demolări, curăţenie, pivniţe, poduri, ridic moloz. 0740.888.703. 114177
- **Aduc acasă,** balast, nisip, sorturi între 3-5 mc la cele mai mici preţuri. Telefon 0741.972.216. 105658
- **Vând nisip** balast, execut demolări, curăţenie, pivniţe, poduri, ridic moloz. 0721.707.890. 114177

AUTO ROMÂNEŞTI

- **Vând Dacia** 1310 an 1983, albastră, preţ 700 Eur negociabil. Telefon 0257/563150,21200
- **Vând Dacia** 1310, an fabricaţie 1996, 600 Eur. Telefon 0730.917.504 sau 0257/380364. 116890
- **Vând Logan** Autoutilitară, an fabricaţie 2008, km 4.900. Telefon 0723.267.867. 116483

AUTO STRĂINE

- **Vând autoturism** Toyota Avensis Executiv, an de fabricaţie 2008, capacitate cilindrică 2000 cmc, benzină, 34.500 km la bord, full option, preţ negociabil. Informaţii la telefon 0722.245.496. 90646
- **Vând Renault** Clio Simbol, an 2008, 12.000 km. Telefon 0751255444. 134505
- **Vând VW** Golf 3, înmatriculată, bleumarin, an 1994,2+1 uşi, motor 1896cm3, diesel,consum mediu de 5,5 %,cutie manuală 5+1,servo, stare bună, mp3 player,închidere centralizată cu telecomandă, VT 2011,2.500EURO, negociabil.Telefon 0723.435.681. 95812
- **Vând/schimb Opel** Astra Classic combi, 1.6 benzină, imecabil, an 2002, 113.000 km, 4200 Euro, telefon 0753.815.178. 130127

ELECTRONIC PLUS

- **VÂND lăzi, congelatoare, combine, maşini spălat 350- 550 lei, vitrine frigorifice, anvelope. www.madona.ro Rate angajaţilor, pensionarilor vârstă- boală, ☎0769.005.400.** 8694

MOBIDOM

- **Vând canapea** extensibilă de 3 locuri cu ladă+fotoliu, cu ladă de piele crem. Preţ negociabil. Telefon 0752.972.756. 137298
- **Vând mobilă** de bucătărie Karina, pat+saltea pentru două persoane, la preţul de 550Ron, negociabil.Informaţii telefon 0727.406.942. 134850

PIERDERI

- **Pierdut poliţă** emisă de Allianz Ţiriac nr. 2830228. O declar nulă. 137258

LOCURI DE VECI

- **Vând capelă** mare, 28 mp, cu cupolă, la cimitirul Pomenirea la intrare, din cărămidă, în stare foarte bună, construcţia este nefolosită şi are 6 locuri de veci. Telefon 0723.844.143. 120878

ANIMALE-PĂSĂRI DOMESTICE

- **Vând porc** de 150 kg. de carne, şi purcei de 9 săptămâni rasă de carne. Telefon 0257/216436, 0740.172.658. 106812
- **Vând porci** graşi rasă carne, 130- 160 kg/buc, 5 lei/kg, 0744.855.910. 137287
- **Vând purcei** Mangaliţa şi Marele alb, 0741.641.080. 117457
- **Vând 80** oi ţurcane, localitatea Macea. Telefon 0758.569.272, 0751.110.385. 122073

MAŞINI,UTILAJE,INSTALAŢII

- **Vând Combină Forschit 512,** cu masa de păioase 4,2m, cu probă de lucru. Informaţii: 0724.947.194.
- **Vând Automacara** Hydrom- 16 tone în perfectă stare de funcţionare. Telefon 0744.523.701, 0753.053.004. 117466
- **Vindem combine** case internaţional de la 1320 la 2188 şi tractor magnum cu service şi garanţie. Informaţii 0741.082.278. 117440

ÎMPRUMUTURI FINANCIARE

- **Oferim împrumuturi** în Euro! 2-5 %/12 luni. Telefon 0734.685.835, 0740.326.019, 0762.051.147 95794
- **Oferim împrumuturi** 1.000- 100.000 Euro! 1-12 luni! Întreaga plată la final. 0726.842.692, 0743.787.609, 0763.845.555. Posibilităţi prelungire contract împrumut 0% dobândă 95792
- **Ofertă! Valută** rapid cu 4% plata la final! Telefon 0721.492.429. 121750

DIVERSE

- **Cumpăr aur** 14k 67lei aur 18k 85 lei, cupru 17lei, alamă 9lei, aluminiu 3.5lei, radiatoare 8 inox 5 pene. 0748.912.117. 120567
- **Cumpăr pene** de gâscă, fier vechi, neferoase- cupru, alamă, aluminiu, baterii uzate, preţ foarte bun! 0741.689.068. 95781
- **Cumpăr pene** de gâscă vechi şi noi, baterii auto uzate, fier vechi, cupru, alamă, aluminiu, preţuri convenabile. 0742.299.805, 0749.974.783. 95785
- **Cumpăr pene** vechi şi noi, fier , baterii cupru, etc., 0755.920.069, 0752.556.402. 137285
- **Moară măcinat** porumb motor 3 fazic.- Informaţii 0357/420.754. 134494
- **Vând ţuică** de prunde şi pere preţ 15 ron/litrul. Informaţii 0257/372.877. 134463
- **Vând maşină** de sfărmat porumb cu motor. Telefon 0724.010.909, 0257/240298 134986
- **Vând moară** măcinat, pat copil- ornament, congelator Arctic 4 sertare, curcan. Telefon 0740.784.588. 137296
- **Vând sobe** teracotă- montate - str. V. Conta nr. 1. Telefon 0751.083.195, 0744.523.701. 117561
- **Vând vaucher** la numai 400 Euro, negociabil, 0756.835.202. 134553

Motorul de căutare locuri de muncă potrivit pentru tine !
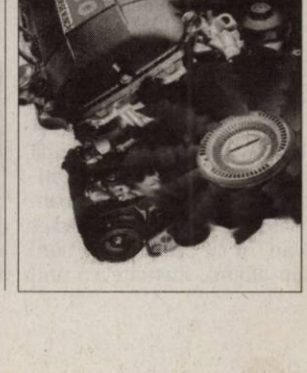

IMOBILE CHIRII

- **Închirierz garsonieră,** central, recent renovată şi mobilată. Teledon 0741.015.910. 137257
- **Închiriez apartament** Lux la Billa, mobilat, utilat+ climă, 250 Euro, 0745.615.820. 114670
- **Închiriez apartament** 2 camere complet utilat, Micălaca zona 300, lângă Facultate. Informaţii 0745.604.162. 116955
- **Închiriez apartament** cu o cameră, etaj 1, cu toate utilităţile. Telefon 0748.214.780. 117263
- **Închiriez apartament** 2 camere mobilat, utilat, zonă bună, preţ negociabil. 0731.832.469. 120686
- **Închiriez apartament** 3 camere amenajat, mobilat cu garaj, zona Vlaicu. Telefon 0727.791.305, dimineaţa 0257/280667, seara 0257/349681. 121115
- **Închiriez avantajos** apartament 2 camere, Alfa. Telefon 0726.160.529. 123402
- **Închiriez cameră** intrare separată, aproape tramvai, zugrăvită proaspăt. Telefon 0740.784.588. 137295
- **Închiriez casă,** persoană fizică, zona Grădiştе toate utilităţile, mobilată complet, maşini spălat şi uscat rufe, sistem automat poartă + garaj. Preţ foarte bun.Informaţii: 0745.529.503. 114862
- **Închiriez garsonieră** mobilată, maşină spălat, frigider, confort 1, Micălaca. Informaţii: 0744.126.860, 0257/259938. 114872
- **Închiriez garsonieră** zona centrală, str. Lacului, toate facilităţile. Telefon 0744.244.575. 130863
- **Caut să** închiriez vilă lux, Aradul- Nou sau central. Informaţii 0731.832.469. 120672
- **Dau în** chirie apartament 2 camere mobilat nou, zona 300, 0722.606.527. 137290
- **Dau în** chirie apartament 2 camere mobilate, central, 170- 200 Eur, 0722.606.448. 137291
- **Dau în** chirie apartament 3 camere mobilat, Vlaicu, 130 Eur, 0722.606.448. 137292
- **Dau în** chirie apartament 2-3 camere nemobilat, central pentru birouri, 0722.606.527. 137293
- **Dau în** chirie garsonieră confort 1 mobilată, satelit, etaj 1, Poetului, 0745.910.828 130244
- **Ofer spre** închiriere garsonieră frumos amenajată confort III zona U.T.A. 0723.382.064. 117156
- **Vând apartament** 2 camere (confort 1), Grădiştе, parţial amenajat, 26.000 Eur, 0722.606.448. 137288

SPAŢII COM-ARAD

- **Închiriez o** gheretă şi mese în P-ţa Privată Fortuna. Informaţii telefon 0756.056.803. 114401
- **Închiriez spaţiu** comercial Bd-ul Revoluţiei 4 (90 mp) şi P-ţa Gării 1 (125 mp). 0727.798.269. 75694
- **Închiriez spaţiu** comercial zona centrală, vad comercial, sub preţul pieţei. 0731.832.469. 120664
- **Închiriez/Vând hale** în Parcul Industrial Uta.Telefon 0721.288.570. 105939
- **Frizerie închiriază** spaţiu cosmetică, manichiură- pedichiură, masaj. Telefon 0742.065.404. 93996

AP.2 CAMERE-ARAD

- **Cumpăr apartament** cu 2-3 camere, decomandat, central (prefer Praporgescu), 0722.777.407. 115745

TERENURI LOCAL

- **Vând loc** casă în Grădiştе, între case 466 mp, 33.000 Euro, 0745.615.820. 114679
- **Vând loc** de casă, Grădiştе str. Castor), ST= 800 mp, FS= 15,5 ml, preţ 19.000 Eur. Telefon 0753.815.178. 114875
- **Vând parcelă** 2500 mp la centură, PUZ aprobat pentru construcţii comerciale şi servicii. 0722.521.300. 50866
- **Vând parcelă** 8000- 15000 mp, la centură- Micălaca, PUZ aprobat pentru construcţii comerciale, servicii, industriale. Telefon 0722.521.300. 50866
- **Vând teren** loc de casă Grădiştе, Castor, toate utilităţile, S.T.- 800 mp, FS- 15.5 ml, 19.000 Euro. ☎0753.815.178. 129843
- **Vând teren** 1 ha centura Gai parcelat. 40 Euro/mp, 0729.274.880. 120694
- **Vând teren** 500 mp str. Nicolea Dărăban nr. 8 (Aradul Nou). Tel. 0744.764.570. 122064
- **Vând 3.8** ha teren pentru construcţie hale, depozite, cu PUZ aprobat, front 75 M la centură. Telefon 0722.521.300. 50866
- **Vând 5ha** teren cu PUZ pentru construcţii comerciale, servicii, industriale, front 82M la centură. Telefon 0722.521.300. 50866
- **25.000 mp** Zona Industrială PECICA-TURNU, front- stradal dublu, curent, PersoanăFizică, 0722- 257409. 99081

TERENURI JUDEŢ

- **Vând loc** de casă comuna Macea 800 mp, zonă centrală. Informaţii telefon 0758.325.343. 132207
- **Vând teren** intravilan 670 mp, în cartierul Ariola între Arad şi Vladimirescu, poziţie centrală pe colţ, utilităţi, achitate integral. Preţ negociabil, telefon 0723.580.007. 117052
- **Vând 2** vii în Dealul Viilor, Ineu, rând 1. Telefon 0745.611.325. 134708

Lansare în format 3D

LOS ANGELES. Partea a treia a francizei de succes „Transformers" va fi lansată în format 3D, a anunțat Michael Bay, regizorul peliculei, care va apărea pe marile ecrane pe 1 iulie 2011, informează nme.com. Michael Bay a respins anterior posibilitatea realizării filmului în 3D, pentru că „tehnica lui de filmare ar fi prea agresivă pentru camerele 3D", însă se pare că s-a răzgândit văzând succesul de care se bucură această tehnică. Filmările pentru „Transformers 3" au început deja, iar filmul va fi lansat pe marile ecrane pe 1 iulie 2011. **SURSA: MEDIAFAX**

Michael Bay

Catherine Zeta-Jones, mereu o prezență remarcabilă FOTO: EPA

Catherine Zeta-Jones, decorată de regină

LONDRA. Actrița galeză Catherine Zeta-Jones și campioana olimpică Amy Williams se numără printre personalitățile care au fost decorate de Elizabeth a II-a a Marii Britanii, cu ocazia zilei de naștere a reginei, informează Reuters. Cu ocazia acestei aniversări, 975 de persoane au fost decorate. 47% dintre acestea sunt femei, iar 7,3% sunt reprezentanți ai minorităților etnice, aceasta fiind una dintre cele mai diverse liste anuale de persoane decorate cu această ocazie până în prezent. Catherine Zeta-Jones va primi titlul de Comandor al Imperiului Britanic, pentru serviciile aduse cinematografiei, dar și pentru activitățile caritabile desfășurate în Țara Galilor. Ordinul Imperiului Britanic are cinci clase de decorații. **SURSA: MEDIAFAX**

Preot britanic, în instanță

SUSSEX. Un preot paroh din Anglia este judecat pentru încălcarea legilor imigrației, după ce s-a descoperit că a oficiat sute de ceremonii de căsătorie între cetățeni europeni și africani, scopul fiind ca persoanele non-europene să poată rămâne în Marea Britanie, informează The Independent. Potrivit publicației britanice, preotul paroh anglican, Alexander Brown, a încălcat cu bună știință legile britanice ale imigrării, oficializând sute de căsătorii fictive între cetățeni africani și europeni. Procurorii susțin că părintele Alexander Brown, de 61 de ani, făcea parte dintr-o rețea infracțională organizată care se ocupa de fapte ce aduc atingere legilor imigrației din Marea Britanie, precum ceremonii fictive dintre cetățeni europeni cu cetățeni din afara spațiului european. **SURSA: MEDIAFAX**

www.aradon.ro
Mai multe poze cu Melinda

MISKOLCZI MELINDA

Îmi place foarte mult baschetul şi sunt foarte sportivă. Imi place mult să mă uit la filme să ascult muzică şi să ies cu prietenii la bar. FOTO STUDIO ROBERTO FRANCO AGENȚIA ANGELS EVENTS

Incendiu devastator în Carolina de Nord

WASHINGTON. Un incendiu de proporții a izbucnit, ieri dimineață, la un depozit de combustibil al companiei Colonial Pipeline din Carolina de Nord, relatează CNN. Flăcările au izbucnit la depozitul din Greensboro al companiei, în jurul orei locale 1.00 (8.00, ora României), pompierii afirmând că acesta a fost declanșat probabil de un fulger. Postul de televiziune WFMY a precizat că incendiul afectează un depozit de 630 de tone de benzină. **SURSA: MEDIAFAX**

Ultimele pregătiri pentru Aerosmith

BUCUREȘTI. O desfășurare impresionantă de forțe se pregătește pentru concertul pe care trupa Aerosmith îl va susține pe data de 18 iunie la București, la complexul Zone Arena, peste 1.000 de persoane urmând să participe la amenajarea scenei de 500 mp, a tribunelor și la configurarea backstage-ului. Potrivit organizatorilor, lucrările de amenajare la Zone Arena vor începe luni, cu patru zile înainte de data concertului. Echipamentul tehnic al trupei va sosi la București cu avionul. Peste 1.000 de persoane vor participa la amenajarea scenei de peste 500 mp, a tribunelor, a platformei pentru persoanele cu dizabilități și la configurarea backstage-ului.

Intrarea în incinta complexului se va face prin Bd. Barbu Văcărescu, prin trei puncte de acces separate. **SURSA: MEDIAFAX**

Aerosmith promite un show incendiar la București FOTO: EPA

PREZENȚĂ

Îngrijitoarea Janet îl prezintă publicului pe ursulețul koala în vârstă de doar 215 zile. Micuțul Joe, de la grădina zoologică din Duisburg, Germania, a fost cântărit pentru prima dată în public, având o greutate de 528 de grame și se simte în siguranță alături de îngrijitorul său. FOTO: EPA

India şi Japonia lovite de seisme

Două cutremure de peste 6 grade au fost resimţite în Japonia şi India la un interval foarte scurt de timp.

În prima jumătate a acestui an cutremure intense au fost resimțite în Podișul Tibetan cauzând moartea a sute de oameni FOTO:EPA

WASHINGTON. Un cutremur cu magnitudinea 6,1 a fost resimțit ieri în Japonia, a anunțat Institutul american de geofizică USGS. Seismul, produs la ora locală 12.32 (6.32, ora României), a avut epicentrul localizat în apropierea coastei de est a insulei Honshu, la 255 de kilometri nord-est de Tokyo și la o adâncime estimată la 7,7 kilometri. Conform CNN, autoritățile nu au anunțat producerea de pagube materiale și nici nu au emis alertă de tsunami.

De altfel, seismul a fost resimțit în capitala Tokyo și în prefecturile învecinate Miyagi, Yamagata, Tochigi și Ibaraki. Compania Tokyo Electric Power Co. a anunțat că cele două centrale nucleare ale sale din regiune funcționează normal. Aeroportul Sendai din prefectura Miyagi a suspendat pentru scurt timp zborurile pentru a verifica pista, după care și-a reluat activitatea. Seismul din țara niponă a survenit la doar o zi de la un alt incident. Un cutremur cu magnitudinea de 7,5 a fost înregistrat sâmbătă în apropierea insulelor Nicobar, situate în Oceanul Indian, informează site-ul Institutului american de geofizică USGS. Seismul, produs duminică la ora locală 1.26 (sâmbătă - 22.26, ora României), a avut epicentrul localizat la 150 de kilometri vest-sud-vest de Mohean (Insulele Nicobar, India) și la 444 de kilometri nord-vest de Banda Aceh (Indonezia). Potrivit USGS, cutremurul s-a produs la o adâncime de 35 de kilometri.

Au emis avertizare

Centrul pentru tsunami din Pacific a emis o avertizare pentru India, Indonezia, Sri Lanka, Myanmar, Thailanda și Malaysia, precizând că, deși nu există informații privind producerea unui val seismic, cutremurele de această intensitate pot genera un tsunami local cu potențial distructiv. **SURSA: MEDIAFAX**

Concert impecabil marca inegalabilului Elton John

BUCUREȘTI. Elton John a strălucit pe scenă, sâmbătă seară, în Piața Constituției din Capitală, timp de circa două ore și jumătate cât a cântat pentru peste 8.000 de oameni, într-o atmosferă electrizantă dată de hiturile live și sonorizarea impecabilă.

Majoritatea spectatorilor erau așezați pe scaune când Elton John și-a făcut apariția pe scenă, îmbrăcat într-un frac negru, cu paiete colorate aplicate pe spate și mâneci, cu o cămașă și ochelari albaștri și cu părul zbârlit - și s-au ridicat imediat să îl aplaude.

Artistul britanic s-a așezat la pian, interpretând mai întâi o piesă instrumentală, continuând cu melodii precum „Saturday Night" și „Rocket Man" și cu piese de pe noul său album, ilustrate cu animații colorate pe fundal. Aproape după fiecare piesă, Elton John a mulțumit publicului pentru aplauze.

Au urmat hituri precum „Sacrifice", „Something About The Way You Look Tonight" și „Sorry Seems To Be The Hardest Word" și „Candle In The Wind", salutate de public prin aplauze de la primele acorduri, spectatorii savurând fiecare notă din aceste binecunoscute melodii în audiție live la înălțime.

Elton John FOTO: EPA

Jodie Foster acuzată de violenţe

LOS ANGELES. Jodie Foster este acuzată că a bătut un adolescent în vârstă de 17 ani care încerca să o fotografieze pe când se afla într-un centru comercial din Los Angeles, dar purtătorul de cuvânt al actriței americane spune că acuzațiile sunt „fabulații totale", informează accesshollywood.com.

Incidentul ar fi avut loc pe 29 mai, la centrul comercial The Grove, unde vedete, printre care Jesse Metcalfe și Victoria Beckham, vin frecvent.

Potrivit purtătorului de cuvânt al lui Foster, adolescentul a încercat să facă fotografii cu actrița și copiii acesteia.

Jodie Foster FOTO: EPA

FONDAT 1989, APARE LA ARAD, TEL. 0257/281.802, E-MAIL: REDACTIA.JURNALARADEAN@INFORMMEDIA.RO; PUBLICITATE.JURNALARADEAN@INFORMMEDIA.RO

Golul lui Kuyt a pus capăt speranţelor deneze în meciul cu Olanda
PAGINA 11

JURNAL ARĂDEAN

Învaţă câteva trucuri de frumuseţe specifice sezonului cald
PAGINA 6

MARŢI
15 IUNIE 2010
ANUL XXII, NR. 6065
16 PAGINI - 1,2 LEI

29° Temperaturile se vor situa între 19 şi 29 grade. Vântul va sufla cu 11 km/h

DIMINEAŢA | AMIAZA | SEARA

Mersul pe bicicletă, un lux FOTO:A.P.

Bicicletele rămân doar un vis

ARAD. Primăria vrea să-i amendeze cu minim 500 de lei pe arădenii care vor circula cu bicicletele în alte locuri decât pe staţiile special amenajate. Străzile Aradului nu au prevăzute piste pentru biciclişti, ceea ce face ca opţiunea pentru mersul cu bicicleta să devină ... un vis, sau un moft. /P.3

Bucuria de a trăi, varianta „Topa"

ARAD. Încăierare la restaurantul „Joie de vivre", sâmbătă seara. Protagoniştii: Arba Adrian Gheorghe zis „Topa", condamnat la 6 luni de închisoare în dosarul Rohozneanu şi băieţii lui versus doi tineri. /P.8

Mişcarea arădeană şi mesajul ei FOTO:JA

Plângeri şi flori în faţa Primăriei

ARAD. Membrii Mişcării arădene au aprins ieri lumânări şi au depus coroane de flori în centrul Aradului în amintirea mineriadei din 13-15 iunie 1990. Tot ieri, mişcarea a depus şi o plângere prealabilă împotriva dispoziţiei primarului prin care se interzic organizarea şi desfăşurarea adunărilor publice în faţa Palatului Administrativ. /P.3

VÂRF

Volumele tranzacţionate pe piaţa valutară din Bucureşti.

	mld. euro
mai 2009	23,86
august 2009	2,3
octombrie 2009	28
ianuarie 2010	27,49
martie 2010	31,9
mai 2010	37,09

Grafica: Jurnal arădean, sursa: BNR

10140
9 771220 748027

Preot rămas fără biserică

Sentinţa de ieri în cazul Bisericii Roşii a dat câştig de cauză Parohiei împotriva fostului preot Tothpal Bela.

ŞIRIA. A fost dată sentinţa în procesul intentat de Episcopia Evanghelică Lutherană, împotriva fostului preotului Tothpal Bela. Destituit, fără a mai avea dreptul de a mai purta însemnele preoţeşti şi de a săvârşii serviciul religios, preotul a refuzat în mod constant să părăsească biserica şi să predea gestiunea noului preot paroh suplinitor, Iakab Istvan, numit de către Episcopia din Cluj. Ieri, Judecătoria Arad a dat sentinţa.

A fost admisă acţiunea formulată împotriva fostului preot Tothpal Bela şi a dispus predarea de către acesta a Oficiului Parohial şi a tot ce ţine de administraţia acestuia către preotul locţiitor Istvan Jakab. Totodată instanţa l-a obligat pe Tothpal Bela să evacueze locuinţa de serviciu şi să o predea preotului actual. Deasemenea trebuie să predea şi clădirea Bisericii şi să permită noului preot, să-şi exercite netulburat atribuţiile de serviciu ce îi revin, atât cele de natură religioasă cât şi cele de natură administrativă. „S-a dat astfel câştig de cauză Parohiei reprezentată de preotul locţiitor Jakab Ştefan şi Protopopiatului Evanghelic Cluj care au urmărit şi urmăresc în continuare reintrarea în legalitate a activităţii Parohiei Arad şi punerea în practică a hotărârilor organelor bisericeşti. În măsura în care această sentinţă va rămâne irevocabilă, ea va fi pusă în executare, fie - sperăm noi de bună voie, fie în cazul în care nu i se va da curs, pe calea executării silite", a precizat Mihai Paşca, avocatul Protopopiatului. **JA-M.A.**

PROTEST ANTI-NUCLEAR

Peste 40 de activişti Greenpeace s-au costumat, ieri, în simbolurile energiilor regenerabile - soare, apă, vânt, şi au decis să forţeze intrarea în centrul nuclear de la Forsmark, Suedia. Activiştii le solicită parlamentarilor suedezi să dea un vot negativ, pe 17 iunie, pentru noi reactoare nucleare. FOTO:EPA

Scandal monstru pe Ştrandul Neptun

Câteva zeci de persoane au fost „actorii" unui amplu scandal desfăşurat duminică seara pe ştrand.

ARAD. Câteva prostii copilăreşti au reuşit să inflameze spiritele a zeci de oameni şi erau să provoace o bătaie generală pe Ştrandul Neptun. Potrivit martorilor, se pare că totul a pornit de la cinci adolescenţi care au început să se certe. „Din ce am auzit, cred că unul dintre ei ar fi furat de la celălalt o pereche de ochelari de soare şi un telefon mobil", a declarat un arădean, martor la eveniment. Cei cinci copii au început să se înjure, după care au sărit la bătaie unul la altul. După câteva minute încinse, cei mici şi-au chemat în ajutor părinţii. Însă taţii celor implicaţi nu au dat dovadă de maturitate. Ajunşi la faţa locului, bărbaţii au început să se certe între ei şi au început să se bată, asemeni fiilor lor. Zeci de oameni au fost prinşi în scandal, unii încercând să intervină, alţii să aplaneze conflictul. Până la urmă a fost nevoie de intervenţia unui echipaj mobil de jandarmi pentru a aplana conflictul izbucnit pe ştrand. Oamenii legii i-au calmat pe scandalagii şi acum cercetează cazul pentru a afla exact ce s-a întâmplat. „În momentul de faţă se efectuează cercetări pentru a stabili cauzele acestui conflict. Toţi cei implicaţi au fost chemaţi să dea declaraţii, iar în cel mai scurt timp vom anunţa ce măsuri vor fi luate", a declarat maiorul Florin Zapodean, purtător de cuvânt al Jandarmeriei. **JA-A.G.**

LA IARMAROC 2010

Nădlacul a fost gazda celei de a treia ediţii a festivalului „La iarmaroc 2010", o întâlnire a slovacilor din Ţinuturile de Jos. Sute de expozanţi slovaci din România, Serbia şi Ungaria şi-au prezentat produsele tradiţionale. Mâncăruri, băuturi, sculpturi şi ţesături au fost la mare căutare. /P.3

ATRIUM
CENTER ARAD
NOAPTEA CUMPĂRĂTURILOR
18 iunie 2010
între orele 20:00 şi 02:00
www.atriumarad.ro

UTA şi UVVG, pe cărări diferite

ARAD. UTA rămâne fără sprijinul financiar al UVVG, instituţie care a „pompat" 500 000 Euro în echipa fanion a Aradului. „Echipa noastră, CSU Vasile Goldiş a promovat în Liga II şi nu ne permitem să susţinem financiar două echipe" - a punctat rectorul Aurel Ardelean. /P.9

Parlamentarii PDL, doriţi non grata

ARAD. Preşedintele PRM Arad, Dorin Filip, consideră că parlamentarii arădeni ai PDL ar trebui declaraţi persoane indezirabile în judeţul Arad, pentru că votează în favoarea tăierii salariilor şi pensiilor, împotriva intereselor celor care i-au ales. /P.5

Fără maşini pe podul Decebal FOTO:A.B.D.

Podul Decebal, închis două nopţi

ARAD. Două nopţi, de la orele 22.00 la 5.00, podul Decebal va fi închis circulaţiei rutiere. Decizia a fost luată de Primăria Arad pentru ca lucrarea de amenajare a unui nou sens giratoriu spre ştrand, să fie cât de cât finalizată. /P.3

Furtuna s-a lăsat cu pene electrice

ARAD. 18 localităţi din judeţul Arad au rămas fără curent electric în urma furtunii puternice din noaptea de luni spre marţi. Echipele Enel au lucrat toată ziua de luni pentru a repara daunele produse. /P.8

SC UNIVERSUL VERDE SRL
Universul Verde
Vă oferim toată gama de:
- Arbori şi arbuşti ornamentali
- Pomi fructiferi anul 3 de la 20 lei
- Butaşi struguri de masă 5 lei
Tot materialul săditor este certificat şi garantat
Adresa: str. Pădurii nr. 24, (piaţa Obor)
Tel: 0257/270 090, Fax: 0357/408 345
E-mail: info@universulverde.ro; Site: www.universulverde.ro
• Orar: Luni - Vineri 08:30 - 13:00; 14:00 - 18:00
Sâmbătă - Duminică 08:30 - 12:30
Vă aşteptăm

REMEMBER: 15 IUNIE

1520 Papa îl excomunică pe Martin Luther din Biserica Catolică

1594 S-a născut Nicolas Paussin, pictor şi desenator francez (d. 1665)

1779 S-a născut Gheorghe Lazăr, pedagog şi iluminist român (d. 1821)

1839 S-a născut Sofia Cocea, publicistă, poetă (d. 1861)

1841 S-a născut Dimitrie Grecescu, etnobotanist român (d. 1910)

1848 S-a format, la Bucureşti, un Guvern provizoriu; a fost adoptat ca drapel naţional tricolorul drapelul avea culorile albastru, galben, roşu şi avea înscrisă deviza „Dreptate, Frăţieüh

1889 A murit Mihai Eminescu, poet român (n. 1850)

1893 S-a născut Ion Marin Sadoveanu, prozator,

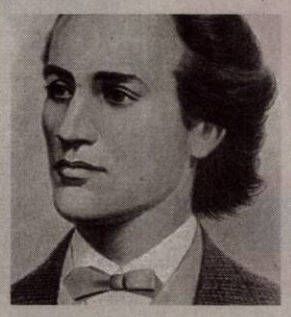

Mihai Eminescu
poet, dramaturg, eseist român (d. 1964)

1903 S-a născut Iosif Fekete, sculptor român (d. 1979)

1911 S-a născut Viorel Huşi, pictor român (d. 1972)

1919 S-a născut Alberto Sordi, actor şi regizor italian de film (d. 2003)

1921 S-a născut Errol Garner, cântăreţ şi compozitor de jazz (d. 1977)

COMENZI TAXI

ALFA PLUS 949; 349.349
TAXI ALFA 945; 22.88.88; 25.25.26; 0723-200.301; 0745-50.60.70
TAXI ARAD 940; 0722-755.440; 0740-252.101

AU PLECAT DINTRE NOI

Bortiş Dumitru (1946), Tusz Ileana (1914), Pantea Traian (1950), Jambor Emeric (1928), Zăiceanu Vasile (1933), Avram Sevastiţa (1922).

TELEFOANE UTILE

☎INFORMAŢII TELEFONICE: 118.932; ☎ROBOT: 1958; ☎APEL UNIC DE URGENŢĂ: 112; ☎PRIMĂRIA ARAD: Program de relaţii cu publicul, luni-vineri 8-20. Tel.: 0257/284.744; tel. centrală: 0257/281.850; ☎S.C. E.ON GAZ ROMÂNIA - Sucursala Arad :0357/403.321; ☎DERANJAMENTE ELECTRICITATE: 0257/929; ☎INFORMAŢII CFR: 0257/231.777; ☎PROTECŢIA CONSUMATORULUI: 0257/257.049; ☎GOSPODĂRIREA COMUNALĂ ARAD S.A.: 0257/270.352; 0729-009.033; 0257/270.352;

SUDOKU

REGULI: În fiecare bloc sunt câteva cifre între 1 şi 9, stabilite dinainte. Acestea trebuie completate cu cifrele lipsă, în aşa fel încât fiecare număr să figureze o singură dată. De asemenea, cifrele de la 1 la 9 trebuie să figureze o singură dată atât pe rândurile orizontale cât şi pe coloanele verticale ale celor nouă blocuri luate împreună.

ÎNCEPĂTORI

		7		8		4		
	8		9	7	3		5	
6			2	4	1			7
	6	2	3		7	1	4	
9	5	3		2		6	7	8
	7	1	8		9	5	2	
7			6	3	5			2
	3		4	1	8		6	
		6		9		8		

AVANSAŢI

			9	7		6		3
	7	5		6				
	8				1		4	
8			5					
1	6						9	
		9				3	7	
6					3	7		4
		8		2	4			6
4						8	5	

Soluţiile jocurilor din numărul precedent:

ÎNCEPĂTORI

4	3	9	7	1	2	5	6	8
6	1	5	9	8	3	4	2	7
8	7	2	4	5	6	1	3	9
7	2	4	1	3	5	9	8	6
1	5	8	6	2	9	3	7	4
9	6	3	8	7	4	2	1	5
3	4	6	2	9	8	7	5	1
2	9	1	5	6	7	8	4	3
5	8	7	3	4	1	6	9	2

AVANSAŢI

8	6	5	3	7	9	1	4	2
3	4	9	1	8	2	7	6	5
7	1	2	5	4	6	9	8	3
4	9	3	8	6	7	5	2	1
1	2	8	4	3	5	6	7	9
5	7	6	2	9	1	4	3	8
6	8	4	9	5	3	2	1	7
9	3	1	7	2	4	8	5	6
2	5	7	6	1	8	3	9	4

UNDE MERGEM în Arad

CINEMA

DACIA „Robin Hood" (SUA, Marea Britanie) orele 14; 17; 20.

ARTA „Scrisoare de adio" (SUA) orele 14; 17.30; 20.

CONCERTE

Joi, 17 iunie, ora 19.30 la Sala Palatului Cultural, concert „Canzonete Napolitane", dirijor Lorenzo Tazzierii, solist Emanuele Servidio (Italia)

EXPOZIŢII

MUZEUL DE ARTĂ ARAD (str. Gh. Popa 2-4, et. II - Sala Ovidiu Maitec): Expoziţia sculptorului austriac Adrian Uncruţ „Cunoscut. Recunoscut" (9-17).

MUZEUL DE ARTĂ ARAD Expoziţia personală „Semne şi semnificaţii plastice", semnată de drd. Diana Lucaci-Bota (9-17)

COMPLEXUL MUZEAL ARAD (Palatul Cultural, Piaţa G. Enescu 1): Expo cu fluturi „ARMONII CROMATICE II" (orele 9-17)

SALA CLIO (str. Horea, nr. 8): Expoziţie de fotografie a artistului Francisc Kelen EFIAP (9-17)

MUZEUL ORĂŞENESC LIPOVA Expoziţie de icoane şi obiecte bisericeşti „Colecţia Ştefan Crişan" (orele 9-17)

GALERIILE DE ARTĂ „DELTA": 4 discursuri (9-17)

TEATRUL VECHI: (str. Gh. Lazăr): „Experiment sintetic G", expoziţie de pictură a artistului arădean Laurian Popa (orele 9-17)

GALERIA TAKACS: (str. Lucian Blaga): „Armonia culorilor" de Flory Takacs (9-17)

GALERIA JELEN: Expoziţie de pictură „Spirite şi culori" a artistului plastic arădean Bogdan Tzigan (9-17)

SĂNĂTATE

MEDLINE SERVICE - injecţii, pansamente, perfuzii, recoltări analize la domiciliu, 7 zile din 7. Tel. 0257.338.578; 0728.285.762; 0728.285.760.

PIEŢE, TÂRGURI

Astăzi este zi de piaţă la Sebiş, Almaş, Apateu, Semlac, Sântana, Şilindia, Vârfurile. Târguri săptămânale se desfăşoară astăzi la Chişineu-Criş, Almaş, Şilindia şi Vârfurile. Mâine, miercuri, va fi zi de piaţă la Pâncota, Beliu, Buteni, Şiclău, Macea, Vânători, Pecica, Şiria şi zi de târg la Beliu şi Buteni.

www.aradon.ro

HOROSCOP

BERBECUL (III.21.-IV.20.)
Aveţi ocazia să rezolvaţi o problemă financiară care vă stresează de câteva zile. Este o zi bună pentru consolidarea prieteniilor şi întâlniri cu persoane importante.

TAURUL (IV.21.-V.20.)
Aveţi de făcut câteva drumuri scurte în interes personal. Fiţi foarte atent cu banii şi cu documentele, să nu le uitaţi pe undeva. Evitaţi discuţiile în contradictoriu cu persoana iubită!

GEMENII (V.21.-VI.21.)
Vă îndispun pierderile pe care le-aţi suferit cu o afacere nerentabilă. Traversaţi o perioadă în care credeţi că toţi vă sunt împotrivă şi că nu vă iese nimic.

RACUL (VI.22.-VII.22.)
Nervozitatea e poate să vă creeze probleme la serviciu. Este bine să vă păstraţi calmul, pentru că o ceartă cu partenerul de viaţă nu poate decât să agraveze situaţia.

LEUL (VII.23.-VIII.23.)
Dimineaţa primiţi o veste proastă de la o rudă. Sunteţi nevoit să faceţi cheltuieli neprevăzute, peste posibilităţile dumneavoastră. Nu vă faceţi griji!

FECIOARA (VIII.24.-IX.23.)
S-ar putea să vă supăraţi pe un prieten care nu vă returnează un împrumut. Aveţi răbdare şi să fiţi înţelegător cu cei din jur. Evitaţi să vă certaţi cu persoana iubită!

BALANŢA (IX.24.-X.23.)
Relaţiile sentimentale se pot tensiona şi mai mult, din cauza discuţiilor în contradictoriu. Vă recomandăm să fiţi mai atent cum vorbiţi. La nervi, este posibil să rostiţi cuvinte grele.

SCORPIONUL (X.24.-XI.22.)
Ar fi bine să vă rezolvaţi problemele importante dimineaţa, când sunteţi mai energic. După-amiază, s-ar putea să fiţi dezamăgit de un prieten în care aţi avut încredere.

SĂGETĂTORUL (XI.23.-XII.21.)
Relaţiile sociale ar putea fi afectate de o deziluzie pe plan sentimental. Ar fi bine să nu mai fiţi atât de orgolios, pentru că riscaţi să rămâneţi fără prieteni.

CAPRICORNUL (XII.22.-I.20.)
Aveţi tendinţa să criticaţi pe toată lumea din jur. Vă sfătuim să nu exageraţi, pentru că este posibil să jigniţi o persoană mai în vârstă din familie.

VĂRSĂTORUL (I.21.-II.20.)
Totul pare să vă meargă perfect şi nimic nu vă poate indispune. Sunteţi nerăbdător să vă exprimaţi şi să acţionaţi. Vă sfătuim să nu vă grăbiţi, pentru că riscaţi să faceţi gafe.

PEŞTII (II.21.-III.20.)
Sunteţi decis să faceţi schimbări radicale în privinţa relaţiilor sentimentale. Planurile pe care vi le-aţi făcut pentru azi au foarte mari şanse de reuşită, dar trebuie să aveţi mai multă răbdare.

„Jurnal arădean" vă ascultă

Între orele 11 - 13, la telefonul 0257.280943, redactorul nostru vă stă la dispoziţie.

ARAD. Valeria Popa, o cititoare care locuieşte pe Calea Romanilor, a ţinut să ne împărtăşească una dintre cele mai ciudate întâmplări ale ei.

„Sâmbătă am călătorit cu tramvaiul numărul 4 barat dinspre Biserica Sârbească spre UTA. La un moment dat am simţit că vine căldură de sub scaune. Când m-am uitat, radiatorul care dă căldură în tramvai funcţiona la putere maximă. M-am şocat când am văzut lucrul ăsta. I-am spus vatmanului despre acest lucru, dar nici măcar nu m-a băgat în seamă. Bine că iarna suportăm frig în tramvaie, iar vara, pe caniculă, în tramvaiele arădene funcţionează şi radiatoarele", a ţinut să precizeze cititoarea noastră.

O altă nemulţumire a doamnei **Popa** se referă la evenimentele desfăşurate pe străzi. „Consilierii au interzis cortegiile funerare prin oraş, dar ar trebui să interzică şi nunţile pe străzi.

Coloanele de maşini care circulă spre restaurante la nunţi fac o gălăgie infernală cu claxoanele", mai spune Valeria Popa. **JA-A.G.**

CURS VALUTAR

DENUMIREA VALUTEI	BNR	BCR		BRD		San Paolo IMI Bank		Banca Românească		Banca Romexterra		Alpha Bank		Casa de schimb LUXOR	
		C	V	C	V	C	V	C	V	C	V	C	V	C	V
Euro	4,22	4,17	4,27	4,14	4,29	4,17	4,25	4,20	4,25	4,19	4,26	4,16	4,28	4,18	4,22
Dolar SUA	3,44	3,43	3,55	3,39	3,53	3,42	3,49	3,44	3,49	3,42	3,51	3,38	3,53	3,46	3,50
Forint	0,0151	0,0145	0,0156	0,0139	0,0156	0,0145	0,0155	-	-	0,0147	0,0155	-	-	0,0148	0,0152
Gram aur	136	95,58													

Vremea

Marţi, 15 Iunie

www.aradon.ro

21° LA ORA 6 — Temperaturile se vor situa între 19 şi 21 grade. Vântul va sufla cu 11 km/h, dinspre NV.

29° LA ORA 18 — Temperaturile se vor situa între 27 şi 29 grade. Vântul va sufla cu 11 km/h, dinspre NE.

ZIUA PRECEDENTĂ

Arad	31° C	Umiditate:	69%
Lipova	30 °C	Presiune:	757mmHG
Chişineu-Criş	29° C	Precipitaţii:	80 %
Săvârşin	30° C	Vânt:	18 km/h
Sebiş	30 °C	Direcţie vânt:	S

SOARELE

Răsare: 05:43
Apune: 21:28

AZI

Temperaturile se vor situa între 19 şi 29 grade. Vântul va sufla cu 11 km/h, dinspre NV.

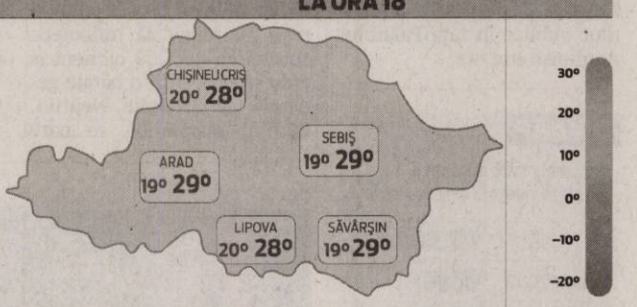

FAZELE LUNII

12. 06. · 19. 06. · 26. 06. · 04. 07.

MARŢI	MIERCURI	JOI	VINERI
19° 29°	20° 34°	19° 32°	19° 32°
parţial noros	furtună	izolat furtuni	averse

CALENDAR

Biserica ortodoxă: Sf. Prooroc Amos; Sf. Mucenic Isihie; Fer. Ieronim şi Augustin al Hiponei.
Biserica greco-catolică: Pf. Amos; Sf. Ieronim.
Biserica romano-catolică: Sf. Iolanda, călug.; Modest şi Crescenţia, m.

PROGNOZĂ PENTRU TREI ZILE

Temperaturile minime vor fi cuprinse între 16 şi 19 grade, iar cele maxime între 27 şi 31 grade.

Temp.minime: 16 la 19° C
Temp.maxime: 27 la 31° C

JURNAL ARĂDEAN
Str. Poetului nr. 1C, Arad
BRAT Auditat de BRAT
Reclamaţii difuzare: 0257/ 228586

Director editor: Mircea Ţişcă (8465)
Secretariat: 0257.281802 (centrala), fax - 0257.280655
Şef departament difuzare: Carmen Csordas
Marea publicitate: 0257.280904 (int. 8488); Mica publicitate: 0257.210775
Tiparul executat la: SC Inform Media SRL, Calea Torontalului, DN 6, km 5,7, Timişoara

Editor coordonator: Adriana Barbu (8410) **Responsabil de număr:** Alin Gherasim
Secretar general de redacţie: Gabriela Groza (8417) **Departamente: Eveniment:** Simona Butaru (8412), Monica Ardelean (8446), Alin Gherasim, Gerlinde Knap (8435); **Politic:** Tristan Mihuţa (8431), Simion Todoca (8425); **Economic:** Andreea Pintea (8419); **Cultură, Învăţământ:** Vasile Filip (8428); **Social:** Diana Duţu (8429); **Sport:** Daniel Scridon (8427), Adrian Hărţău (8433), Leo Sfâra (8434);
Tehnoredactare: Ghizela Şerban, Ramona Vidulescu
REDACŢIE : tel. 0257.281802 (centrala); fax 0257.280655 (int. 8490), 0257.281797 (int.8489); e-mail:redactia.jurnalaradean@informmedia. ro, adevaruldearad@informmedia.ro, publicitate.jurnalaradean@informmedia.ro, publicitate.adevarul@informmedia.ro

Filarmonica, gazda căsătoriilor arădene FOTO: A.B.D.

Căsătoriile merg la repetiţii

ARAD. Gata cu căsătoriile în Palatul Cenad. Din această săptămână, conform informării Primăriei Arad, oficierea căsătoriilor în municipiul Arad va avea loc în sala mică a Palatului Cultural, adică în sala care până mai ieri servea angajaților Filarmonicii drept sală de repetiții și cor. Peste noapte, însă, aceștia s-au trezit că nu mai au sala cu pricina, pentru că Primăria le-a scos mobilierul și a montat altul în loc. În cele din urmă, fără a mai protesta față de situația în care au fost puși, angajații Filarmonicii, se pare, s-au resemnat cu gândul că în loc de concerte la repetiții, aici se va cânta doar Marșul Nupțial.

Primăria este însă încântată de decizia luată și schimbarea făcută și precizează că „noua locație a fost stabilită de Primăria Municipiului Arad pentru a oferi un cadru mai potrivit la desfășurarea celui mai solemn moment din viața tinerelor familii, iar datorită spațiului suplimentar invitații vor putea asista la ceremonii în cele mai bune condiții" și că „sala utilizată până în prezent pentru oficierea căsătoriilor, în Palatul Cenad, nu mai corespunde din punct de vedere al spațiului pentru public și al condițiilor de acces".

Potrivit reprezentanților Municipalității, „în municipiul Arad, în fiecare an, 1.400 de cupluri spun «da» în fața ofițerului stării civile, iar numărul total al invitaților care vin la sala de căsătorii, pentru a fi alături de miri la fericitul eveniment, trece de 60 000 de persoane".

Potrivit Primăriei, „în urma schimbării locației, se modifică și programul de oficiere a căsătoriilor. Începând din această săptămână, cuplurile vor veni în fața ofițerului stării civile în zilele de vineri, sâmbătă și duminică".

JA-A.B.D.

Plată la mersul pe bicicletă

Deşi nu au piste de biciclete amenajate, arădenii ar putea fi amendaţi cu minim 500 de lei pentru că sunt... biciclişti.

Bicicliştilor li se pregăteşte viaţă grea în municipiu FOTO: JA

ARAD. Municipalitatea arădeană a decis că mersul pe bicicletă trebuie sancționat cu sume cuprinse între 500 și 1.000 de lei. Este vorba despre proiectul de hotărâre privind Gospodărirea Municipiului, proiect ce a fost dezbătut public la finele săptămânii.

Arădenii s-au declarat, însă, total nemulțumiți de intenția municipalității de a amenda bicicliștii în condițiile în care Aradul este un oraș fără piste special amenajate. „Dacă se interzice circulația bicicletelor pe malul Mureșului, pe dig, în parcuri, pe stradă, atunci ce soluții îți mai rămân ție ca biciclist? Aradul va deveni orașul în care nu ai voie să folosești bicileta pentru că locurile unde ai putea circula, și anume pe pistele special amenajate, lipsesc cu desăvârșire", și-a expus punctul de vedere arădeanca Mihaela Precup.

Aceeași problemă a fost semnalată și de Cosmin Galu - reprezentant al asociației Mișcarea arădeană, care a venit și cu o soluție. „Dacă se dorește menținerea acestor prevederi, atunci nu ne rămâne decât să venim cu un amendament prin care să i se impună Primăriei ca, în termen de 30 de zile de la adoptarea regulamentului, să marcheze pistele pentru biciclete, iar abia dupa aceea să se treacă la sancționarea cetățenilor", a explicat Galu.

EXCEPŢII

Proiectul de hotărâre are însă și excepții. Astfel că acest articol nu afectează circulația: cărucioarele pentru copii, mașinuțele, tricicletele, bicicletele conduse de copii (până la 14 ani) și vehiculele speciale utilizate pentru deplasare de către persoanele cu dizabilități.

Ce spune proiectul?

În secțiunea II a proiectului de hotărâre, la articolul 8, aliniatul 1, litera (g) se interzice: „circulația bicicletelor, mopedurilor, motocicletelor și altor vehicule de orice fel pe aleile pietonale, pe aleile din parcuri, ștranduri, pe zone verzi, pe aleile de pe malul Mureșului, pe dig și coronamentul digului râului Mureș, cu excepția pistelor obligatorii pentru biciclete marcate corespunzător (cu excepția locurilor destinate acestui vehicul)".

Amenzile sunt reglementate tot în cadrul acestei secțiuni, precizându-se că pentru persoanele fizice amenzile sunt cuprinse între 500 -1.000 de lei, iar pentru cele juridice sancțiunile sunt de: 1.000-2.500 lei.

ANDREEA PINTEA
andreea.pintea@informmedia.ro

Fetiţă de 8 ani rănită pe o stradă din municipiu

ARAD. Grav accident de circulație duminică seara pe o stradă din municipiu. O fetiță de 8 ani s-a ales cu răni grave după ce a fost lovită de un autoturism. Din primele cercetări efectuate la fața locului, polițiștii au stabilit că, ajuns cu mașina în dreptul unui bloc, șoferul unui Ford Fiesta a surprins și accidentat grav pe fetița de 8 ani. Polițiștii spun că minora era lăsată nesupravegheată și a traversat strada prin loc nepermis fără să se asigure, moment în care a fost lovită de mașină.

JA - I.C.

Mişcarea arădeană şi mesajele sale FOTO. A.B.D.

Plângeri şi flori la 20 de ani de la mineriadă

ARAD. Lumânări aprinse, tricouri verzi și plângeri împotriva autorităților locale. Toate aparțin Mișcării arădene, organizație civilă non-guvernamentală care a marcat ieri, în fața Palatului Administrativ, 20 de ani de la mineriada din 13-15 iunie. Membrii Mișcării au depus coroane de flori și au aprins lumânări în memoria victimelor din acele zile din Piața Universității. Tot ieri, Mișcarea arădeană a depus și o plângere împotriva unei decizii de primar. „Tot astăzi, fiindcă e un eveniment strâns legat de conceptul de libertate, depunem și o plângere prealabilă împotriva dispoziției primarului municipiului Arad prin care se interzic organizarea și desfășurarea adunărilor publice de orice fel pe platoul din fața Palatului Administrativ", a declarat Claudiu Cristea, președintele Mișcării arădene.

Primăria Arad susține însă, pe mai departe, că dispoziția a fost emisă pe baza legii 60/1991 care impune restricții cu privire la astfel de manifestări publice care ar putea perturba activitatea instituțiilor publice, a celor de învățământ, a celor culturale sau care ar putea bloca circulația.

JA-A.B.D.

Închid podul Decebal pentru două nopţi

Pentru a nu executa lucrările sub trafic, Primăria Arad a luat decizia să închidă noaptea circulaţia pe pod.

Aşa arată acum noul sens giratoriu de la ştrand FOTO: A.B.D.

ARAD. Se lucrează de zor la sensul giratoriu nou creat în vecinătatea Ștrandului Neptun. Muncitorii au fost prezenți pe șantier și sâmbătă și vor fi prezenți și în timpul nopților pentru ca lucrarea să fie finalizată cât mai repede, adică înainte să se ia decizia închiderii podului Traian. Cum acest ultim eveniment va avea loc pe 24 iunie, firma care execută lucrarea nu mai are prea mult timp la dispoziție pentru a finaliza investiția, iar evoluția lucrării nu impresionează neapărat pe nimeni. În atare condiții, Primăria a decis să închidă două nopți podul Decebal pentru ca lucrarea să nu mai fie bruiată de către mașinile aflate în trafic, iar asfaltul să se poate turna fără probleme.

De la 22.00 la 5.00

Primăria a decis să-i informeze pe arădeni asupra faptului că „având în vedere necesitatea finalizării cât mai rapide a lucrărilor la sensul giratoriu din zona intrării la Ștrandul Neptun, respectiv a Cetății Aradului, se restricționează circulația rutieră pe Podul Decebal, pe ambele sensuri de circulație, luni spre marți (14/15 iunie) și marți spre miercuri (15/16 iunie), între orele 22.00 și 05.00. Circulația pietonală nu este influențată de această restricție". Rămâne de văzut dacă cele două nopți sunt suficiente pentru finalizarea sensului giratoriu de la intrarea pe podul Decebal dinspre Micălaca. Întreaga lucrare comandată de Primărie presupune și amenajarea unei noi parcări destinate ștrandului, investiție departe de finalizare.

JA-A.B.D.

Cu coasa de-a lungul drumurilor

ARAD. Consiliul Județean va plăti în acest an o sumă de până la 667.066 lei unei firme, desemnate prin licitație, pentru un mega-contract denumit „Asigurarea esteticii rutiere a drumurilor". Se are în vedere asigurarea vizibilității pe drumurile județene, în comandă fiind specificat că iarba va fi cosită în cazul în care înălțimea acesteia depășește 15 centimetri.

„Contractul are ca scop execuția lucrărilor de cosire a vegetației ierboase prin mijloace mecanice respectiv manual în locurile greu accesibile (sub parapete, în jurul bornelor km și hm, în zona coronamentelor la poduri și podețe, în jurul stâlpilor), defrișare suprafețe împădurite în zona de siguranță, tăieri corecții arbori".

Posibilă suplimentare

Contractul este cu atât mai important cu cât administrația își rezervă dreptul, legal, în cazul în care este mulțumită, de a comanda aceleași lucrări și pe anii următori de la aceeași firmă. „Autoritatea contractantă își rezervă dreptul de a opta pentru achiziționarea ulterioară de noi lucrări similare, de la operatorul economic a cărui ofertă va fi declarată câștigătoare în urma aplicării prezentei proceduri de achiziție publică în conformitate cu art.122 lit.j din O.U.G 34/2006 cu modificările și completările ulterioare. Valoarea estimată a contractului luând în considerare lucrările similare care pot fi achiziționate ulterior este de 1.111.929,99 lei fără TVA. Perioada estimată pentru suplimentarea lucrărilor - anul 2012", se specifică în caietul de sarcini.

JA - S.B.

Fără iarbă pe drumuri FOTO: JA

Slovacii şi-au prezentat valorile FOTO A.G.

Slovacii şi-au prezentat valorile culturale la Nădlac

NĂDLAC. Nădlacul, orașul românesc cu cea mai mare comunitate de slovaci, a fost gazda festivalului „Na jarmoku 2010- La iarmaroc 2010", ediția a III-a. Weekend-ul trecut a fost dedicat în totalitate prezentării valorilor culturale și a produselor culinare tradiționale. Slovacii din Ținuturile de Jos (România, Serbia și Ungaria) și-au prezentat produsele, începând de la cele culinare, continuând cu obiecte sculptate, țesături, costume populare și... pălării. Din spusele organizatorilor, festivalul a fost un real succes.

JA-A.G.

aradon.ro
Pentru mai multe foto

PROMOŢIE 10%
reducere din costul tratamentului dacă te prezinţi cu talonul decupat
Tratament fără operaţie pentru
HEMOROIZI şi FISURI ANALE
Tratamentul RBL + Infrared Coagulation considerat cel mai eficient pe plan mondial !!!
Colonoscopie şi Ecografie Abdominală Gratuite în cadrul tratamentului!
ProctoMed clinics
www.proctomed.ro
ARAD: 0257 -213 888
Business Center D-D etaj 2
Bucureşti - Galaţi - Cluj - Piteşti - Focşani Ploieşti - Suceava - Brăila - Bacău
RECLAME

Persona non grata, pe motiv de vot

ARAD. Președintele PRM Arad, Dorin Filip, consideră că parlamentarii arădeni ai PDL ar trebui declarați persona non grata, după ce au declarat că vor vota contra moțiunii de cenzură, adică în favoarea tăierii salariilor și pensiilor.

„Din moment ce votează împotriva intereselor celor care i-au trimis în Parlament, nu mai au ce căuta în Arad, să stea acolo, la București, cu Guvernul, pentru că apără doar interesele acestuia. Din păcate, la noi nu funcționează mecanismul de „recall", prin care cetățenii îi pot scoate din parlament pe cei aleși în colegiile lor", a declarat Filip. Mai mult, spune acesta, toți cei care votează pentru tăierea pensiilor ar trebui dați în judecată, împreună cu Guvernul.

„Cei care votează sunt direct răspunzători de furt de proprietate și ar trebui să răspundă în fața legii. Chiar studiem posibilitatea unui demers de acest gen. Deocamdată, ne alăturăm și noi celor care îi încurajează pe oameni să dea statul în judecată, pentru că suntem siguri că orice instanță din lume le va da dreptate. Din păcate, cei care au decis nu vor răspunde în fața legii, așa cum ar trebui". **JA-S.T.**

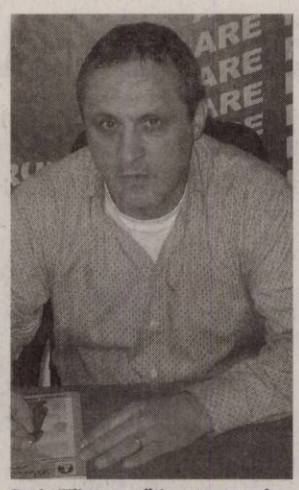

Dorin Filip vrea să-i mute pe parlamentarii PDL la București FOTO:S.T.

RETETA ZILEI

Prăjitură Ferdinand

INGREDIENTE: Pentru aluat: 500 ml lapte, 4 g dojdie, 4 gălbenușuri, 2 linguri de zahăr, 1 linguriță de sare, coaja răzuită de la o lămâie, 1 pungă de stafide, 1 kg făină, 100 g margarină.

PENTRU CREMĂ: 2 pachete de unt sau 1 pachet de margarină, 1 lingură de untură, 25 g zahar praf, 1 plic zahăr vanilat.

MOD DE PREPARARE: Înmuiem drojdia în puțin lapte și puțin zahar. Preparăm aluatul din gălbenușuri, zahăr, sare, lapte, stafide, margarină, amestecul de drojdie și faina cât cuprinde (aproximativ 1 kg), adăugăm coaja de lămâie răzuită. Lăsăm aluatul să dospească o oră. Între timp preparăm crema: amestecăm bine untul sau margarina, untura, zahărul pudră și zaharul vanilat. Întindem aluatul pe o suprafață presărată cu făină (aproximativ la jumăte de cm grosime) și îl ungem cu cremă. Rulăm aluatul și tăiem felii de 3-4 cm. Cu partea tăiată dedesubt le poziționăm într-o tavă. Le lasam să dospească până se încălzește cuptorul. În timpul coacerii le ungem cu lapte cu vanilie, astfel vor deveni lucioase. Poftă bună!

Pentru mai multe REȚETE intră pe **www.culinar.ro**

SOLUȚIA INTEGRAMEI LA NR PRECEDENT

T – R – B – EVA – V – CONOPIDA – PRAZ – MAZARE – ETIRA – CAP – SUSURA – ZU – TINTI – DO – SA – CA – AA – CEAPA – L – U – UNICA – ROSII – MASA – ARME – IMN – RT – OSTI – LEAT – EDUCATOARE – SE – ERE – RF – CIOARA – U – INOVA – CU – GLET – REA – TE – CALICIU

ÎNTRERUPERI DE CURENT

Marți, 15 iunie 2010. În Municipiul Arda, h 8.30-17.30: Str. Calea Romanilor (p), Aradul Nou-Stațiune Legumicolă F1, F2, F3; h 9-12: Bd. Decebal, Xenopol, Piața George Enescu (p), Revoluție nr. 75-81; h 10-12: Str. Viilor, Bagdazar, Merișor, Ogorului, Armoniei, RB Prod, SC Elements, SC Rusco, M. Tabacovici cartier nou, SC Lipagif, SC Isado Shoes, SC Sidstel, Soc Agric Colonia Veche Aradul Nou, Sc Aren Service, SC Asoltex Rom, SC Professional Floors Group, Cefin Log. Park; h 11-15: Str. Labirint, Triunfului, Zrenjanin, Bl. A3, K1, Toth Sandor p). În județ, h 8-15: Lalașinț (p), Cuvin; h 8-16: Satu Nou (p), Iermata (p); h 8-18: Poiana, Zimbru, Brusturescu, Dulcele, Mocrea (p), Satu-Mic, Șilindia, Luguzău, Camna, Tauț, Minișel, Nadăș; h 9-12: Odvoș, Conop, Milova (localitate, Balastieră, Restaurant km 43, Releu, Cosmote, Orange, TVR, Gara CFR, Drumuri Naționale); h 9-19: Zădăreni (p), Bodrogu Nou, Călugăreni, Felnac (AF Romania, Soc. Agricolă).
Miercuri, 16 iunie 2010. În Municipiul Arad, h 8.30-17.30: Str. Calea Romanilor (p), Aradul Nou- Stațiunea Legumicolă F1, F2, F3; h 9-12: Piața Gării Bl. I, K, L, ES, Autogară; h 11-15: Bd. Revoluției zona Peneș Curcanu Bl. 2, 4, 6, 8, 14, 18-20. În județ, h 8-15: Dumbrăvița (p), Miniș, Dorgoș, Ususău (p); h 8-16: Satu Nou (p), Moroda (p); h 8-18: Poiana, Zimbru, Brusturescu, Dulcele, Șicula, Cherelus; h 9-15: Nadăș (p), h 9-16: Felnac (localitate, SC Side Group, Prod Cyp, Lico Prompt).

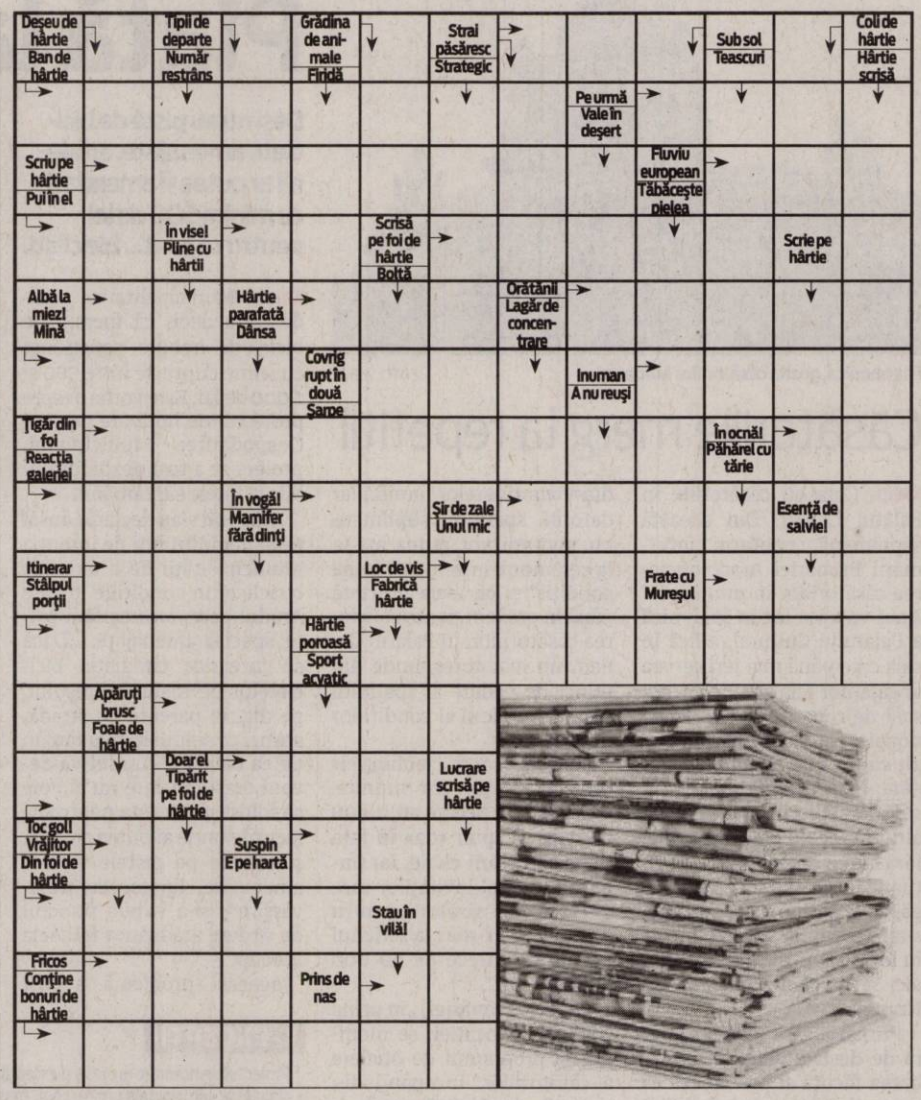

CONCURSUL „CUVINTE NOROCOASE"

ABONAT: ❑ DA ❑ NU

COMPLETEAZĂ INTEGRAMELE DIN PERIOADA 7-19 IUNIE A.C. TRIMITE CELE 12 INTEGRAME (ÎNTR-UN SINGUR PLIC ȘI CU UN SINGUR TALON) PÂNĂ ÎN 23 IUNIE 2010 LA SEDIUL REDACȚIEI NOASTRE, STR. POETULUI NR. 1 C SAU PE B-DUL REVOLUȚIEI NR. 81. POȚI CÂȘTIGA UN APARAT ELECTROCASNIC. EXTRAGEREA VA AVEA LOC ÎN 24 IUNIE A.C.

NUME: .....
ADRESĂ: .....
.....
TEL .....
E-MAIL: .....

Programe TV Marți, 15 Iunie

TVR 1

07:00 Telejurnal. Sport
07:30 La prima oră
08:00 Trezirea la apel!
09:00 Campionatul Mondial de Fotbal FIFA 2010. Italia – Paraguay (r)
10:55 Studioul Campionatului Mondial de Fotbal FIFA 2010 (r)
11:35 Don Juan îndrăgostit. (serial)
12:35 Giuvaierul palatului. (reluare)
13:45 Info Campionatul Mondial de Fotbal FIFA 2010
14:00 Telejurnal. Sport
14:20 Campionatul Mondial de Fotbal FIFA 2010. (14:30) Noua Zeelandă - Slovacia
16:30 Pur și simplu delicios. (reluare)
16:35 Info CM de Fotbal FIFA 2010
16:50 Campionatul Mondial de Fotbal FIFA 2010. (17:00) Coasta de Fildeș - Portugalia
18:50 Giuvaierul palatului. (serial)
20:00 Telejurnal. Meteo
20:45 Sport
21:00 Info Campionatul Mondial de Fotbal FIFA 2010
21:20 Campionatul Mondial de Fotbal FIFA 2010. (21:30) Brazilia - RPD Coreană
23:30 Studioul Campionatului Mondial de Fotbal FIFA 2010
24:00 Telejurnal. Sport Meteo
00:15 Battlestar Galactica. (s) Cu: Mary McDonnell, James Callis, Grace Park. Conceptul serialului Ronald D. Moore
01:15 Campionatul Mondial de Fotbal FIFA 2010. Noua Zeelandă – Slovacia (r)
03:00 Telejurnal. Meteo (r)
03:45 Don Juan îndrăgostit. (r) Cu: Joaquín Furriel (Soy Gitano, Montecrist

PRO TV

07:00 Știrile Pro Tv. Ce se întâmplă, doctore? Omul care aduce cartea
10:00 Om sărac, om bogat. (serial, MediaPro Pictures 2006)
12:00 Tânăr și neliniștit. (r) Cu zeci de premii, cu actori ce își trăiesc viața pe platourile de filmare, identificându-se cu personajele, cu căsătorii, divorțuri ca-n filmele care se respectă, cu controverse ce-i uimesc chiar și pe cei mai mari admiratori, serialul continuă să reprezinte un miracol, un univers care a cuprins și a cucerit milioane de telespectatori.
13:00 Știrile Pro Tv
13:45 Miniserie: Al zecelea regat., partea a III-a (dramă, SUA, 1999) Regia: David Carson, Herbie Wise
16:00 Tânăr și neliniștit
17:00 Știrile Pro Tv. Vremea
17:45 Happy Hour
19:00 Știrile Pro Tv. Sport
20:30 Paparazzi. (thriller, SUA, 2004) Cu: Cole Hauser, Robin Tunney, Dennis Farina, Daniel Baldwin, Tom Hollander
22:30 Știrile Pro Tv
23:00 Terminatorul: Războiul continuă. (s)
00:00 Paparazzi. (r)
02:00 Știrile Pro Tv. (r)
03:00 Promotor. (r)
04:00 Terminatorul: Războiul continuă. (r)
06:00 Happy Hour. (r) O oră de veselie cu muzică live, dans, povești de viață deosebite, interviuri cu cele mai mediatizate vedete ale momentului, informații în premieră, dar și întâmplări impresionante care se vor petrece chiar în studio, sub ochii telespectatorilor, acestea sunt doar câteva dintre ingredientele „Happy Hour".

ANTENA 1

06:00 Observator. cu Mihaela Calin
08:00 Matinal: 'Neatza. cu Răzvan și Dani
10:00 În gura presei. cu Mircea Badea
11:00 Familia Bundy. (serial, SUA 1987)
12:00 Miami Vice
13:00 Observator
14:00 O crimă de un milion de dolari. (thriller, SUA 2005) Regia: Jerry Ciccoritti Cu: Poppy Mongomery, Trent McMullen, Richard Chevolleau, David Sutclife. Dragostea, ura si banii constituie intotdeauna o combinatie fatala - ne demonstreaza aceasta drama inspirata dintr-o intamplare adevarata. Multimilionarul Ted Ammon si Generosa Rand iau decizia de a se casatori la cateva luni dupa ce s-au cunoscut.
16:00 Observator
17:00 Acces Direct
19:00 Observator. cu Alina Petrescu Sport Meteo
20:30 Ucigașul dinlăuntru. (thriller, SUA 2004) Regia: Brad Keller Cu: Giancarlo Esposito, C. Thomas Howell, Sean Young, Ben Browder. Addison Terrill, un avocat din Dallas, soseste intr-o noapte tarziu acasa, descopera ca sotia sa a fost ucisa intr-un mod salbatic si ca fraza "acum suntem chit", a fost scrisa cu cruzime pe peretele dormitorului. Insa cosmarul sau e abia la inceput. Considerat suspect de politie, Addison cere ajutorul prietenului sau, Sam, ca sa caute adevaratul ucigas in cartierele sordide ale orasului.
22:30 Racing Stripes Game Show: Bingo Clasic
23:00 Observator. cu Andreea Berecleanu și Andrei Zaharescu Sport Meteo

HBO

07:20 Indiana Jones și templul morții. Aventuri, SUA, 1984. Cu: Harrison Ford, Kate Capshaw, Ke Huy Quan, Amrish Puri, Roshan Seth.
09:15 Nunta lui Oli. Dramă, România, 2009. Cu: Adrian Titieni.
09:35 Îndoiala. Dramă, SUA, 2008. Cu: Meryl Streep, Philip Seymour Hoffman
11:20 Un an cu un câine. Dramă, SUA, 2009. Cu: Jeff Bridges, Lauren Ambrose, Lois Smith
12:35 Pe platourile de filmare
13:05 Băiatul în pijama vărgată. Dramă, Marea Britanie, 2008. Cu: Asa Butterfield, Jack Scanlon
14:40 Simpsonii – Filmul. Animație, SUA, 2007. Regia: David Silverman.
16:05 Fratele lui Moș Crăciun. Comedie, SUA, 2007. Cu: Vince Vaughn
18:00 21. Thriller, SUA, 2008. Cu: Jim Sturgess, Kevin Spacey, Kate Bosworth
20:00 Totul despre sex: Filmul. Comedie, SUA, 2008. Cu: Sarah Jessica Parker, Kim Cattrall, Kristin Davis, Cynthia Nixon, Chris Noth.
22:25 Frați vitregi. Comedie, SUA, 2008. Regia: Adam McKay. Cu: Will Ferrell, John C. Reilly, Mary Steenburgen, Richard Jenkins, Adam Scott.
00:05 Pacific. Ep. 7. Război, SUA, 2010.
00:55 Alien. Horror, Marea Britanie, 1979. Regia: Ridley Scott. Cu: Sigourney Weaver, Tom Skerritt, Veronica Cartwright, Harry Dean Stanton, John Hurt.
02:50 Stăpânii străzilor. Polițist, SUA, 2008. Cu: Keanu Reeves, Forest Whitaker, Hugh Laurie, Chris Evans, Cedric the Entertainer.

TVR 2

08:00 Campionatul Mondial FIFA **2010** - Studio Mondial **08:30** Povești din Paris (r) **09:00** Asul din mânecă (s) **10:00** Telejurnal **10:20** Întâlnire pe 2 **11:30** Telejurnal Știri Sport **11:50** Fotbal: Japonia – Camerun, meci din Campionatul Mondial FIFA 2010 **14:30** Tribuna partidelor parlamentare **15:00** Rugby: Italia A – Georgia, meci din turneul IRB Nations Cup. **16:55** Rugby: România – Argentina Jaguars, meci din turneul IRB Nations Cup **18:45** Info FIFA 2010 Mondial **19:00** Fotbal: Noua Zeelandă - Slovacia, meci din Campionatul Mondial FIFA 2010

AXN

07:00 Crezi că știi să dansezi? IV **08:00** Schimbul trei V Dramă, SUA, 2002. Cu: Michael Beach, Coby Bell, Eddie Cibrian, Nia Long **09:00** Spitalul All Saints VII Dramă, Austria, 2004. **10:00** Stăpânul fiarelor III Aventuri, SUA, 2001. **11:00** Cabinet de avocatură III **12:00** Schimbul trei V **13:00** Spitalul All Saints VII **14:00** Stargate: Atlantis II **15:00** Stargate: Atlantis II **16:00** Crezi că știi să dansezi? **17:00** Schimbul trei V **18:00** Cabinet de avocatură III **19:00** Stargate: Atlantis II **20:00** Stargate: Atlantis III **21:00** Ziua cârtiței **23:00** CSI: New York

B1

07:00 Teleshopping **07:30** Documentar DW **08:00** Teleshopping **08:30** Nasul (r) **12:00** Știri cu Ioana Reit **12:30** Teleshopping **13:30** Documentar DW **14:00** Evenimentele zilei moderator Alina Stancu. Invitați permanenți: Mircea Marian și Horia Ghibuțiu **18:00** 6! Vine presa cu Livia Dilă, monden Roxana Iliescu, sport Dan Dumitrescu **20:00** Nașul cu Radu Moraru (direct) **23.30** By Monica Columbeanu (r) **00:30** 6! Vine Presa (r) **02.30** Evenimentele zilei (r) **06:30** Documentar DW (r)

PRIMA TV

07:00 Camera de ras **07:30** Neveste disperate - serial comedie, SUA **08:20** Sport cu Florentina **08:30** Teleshopping **09:00** Specialistii (r) **09:30** Nimeni nu-i perfect (r) **10:00** Pitici si tatici - serial comedie **10:30** Donkey xote - desene animate **12:30** Teleshopping **13:00** Camera de ras **13:30** Teleshopping **14:00** Neveste disperate - serial comedie, SUA **15:00** Napoleon dynamite – comedie, S.U.A. **17:00** Specialistii **18:00** Focus 18 **19:00** Focus Sport **19:30** Ciresa de pe tort **20:30** Oscar – comedie, S.U.A. 1991 **22:15** Trasnitii **23:15** Nota perfecta – comedie, S.U.A.

PROCINEMA

08:15 Smallville (s) (r) **09:15** Aceeași Christine, alte aventuri (s) (r) **10:30** Tazmania (s) **11:00** X-Men: Evoluția **11:30** Happy Hour (redifuzare) **13:00** Teo (redifuzare) **14:15** Zoom in **10 14:30** Prietenii tăi (s) (r) **15:30** Smallville (s) **16:30** Noi toți (s) **17:00** Dincolo de aparențe (romantic, SUA, 1998) **19:00** Aceeași Christine, alte aventuri (s) **20:00** Mafia pe tocuri (s) **21:00** Prietenii tăi (s) **22:00** Un bărbat multiplicat (comedie, SUA, 1996) Cu: Michael Keaton, Andie MacDowell, Zack Duhame, Eugene Levy **00:30** Daune și interese

ANTENA 2

09:00 Răi da' buni (r) **11:15** Crime Odioase (r) **11:45** Celebri sau nu la Mihaela Tatu (r) **13:00** Agentul VIP (r) **15:00** Traiește Sănătos (emisiune prezentată de Simona Bălănescu) **16:45** Adevăr sau baliverne **18:00** Celebri sau nu la Mihaela Tatu **19:10** It's show time **19:30** Răi da' buni (emisiune prezentată de Mihai Morar) **20:45** La țintă **21:00** Vorbe grele **22:00** Agentul VIP **23:30** It's show time (r) **23:45** Răi da' buni (r) **01:00** Crime Odioase (serial, SUA 2001) **01:30** Vorbe grele (r) **02:30** Celebri sau nu

ACASĂ

05:30 Îngerașul (s) **07:00** Îngerașul (s) **08:15** Săracii tineri bogați (r) (s) **09:45** Maria Mercedes (r) (s) **11:15** Predestinați (r) (s) **12:30** Împreună pentru totdeauna (r) (s) **14:00** Cele două fețe ale Anei (s) **15:30** Destine furate (s) **16:25** Vremea de ACASĂ **16:30** Maria Mercedes (s) **17:30** Povești adevărate - emisiune cu povești reale despre viață **18:30** Împreună pentru totdeauna (s) **19:30** Săracii tineri bogați (s) **20:30** Predestinați (s) **21:30** Cealaltă față a Analiei (s) **22:30** Povești de noapte - emisiune prezentată de Cabral și Mircea Solcanu **23:30** India (s)

CINEMAX

07:00 Incertitudine **08:45** Trăiește-ți viața **10:25** Momente veșnice **12:45** Molly **14:15** Mai presus decât gloria Război, SUA, 1980. Regia: Samuel Fuller. Cu: Lee Marvin, Mark Hamill, Robert Carradine, Bobby Di Cicco, Kelly Ward. **16:05** Orașul infernului Thriller, SUA, 1997. Regia: Roger Donaldson. **17:50** Incertitudine Dramă, SUA, 2009. Cu: Lynn Collins, Joseph Gordon-Levitt, Assumpta Serna, Olivia Thirlby, Nelson Landrieu. **19:35** Katalin Varga **21:00** În orice clipă **22:40** La telefon **23:00** Ultima femeie **00:50** Motelul groazei

HALLMARK

08:00 Midsomer murders **10:00** Viață de familie **12:00** Fiicele lui McLeod VI **13:00** Amy II **14:00** Midsomer murders **16:00** Război pe tocuri **18:00** Amy II **19:00** În mintea Ericăi Erica Strange are 32 de ani, este isteață și drăguță. Dar viața ei nu se îndreaptă spre nimic concret, dând vina pe trecut pentru ghinionul din prezent. Dar dacă ar putea schimba trecutul? Aici intervine Dr. Tom cu o mână de ajutor. **20:00** Flower girl **22:00** A fost odată o nuntă **00:00** For the love of Grace

TVR Cultural

09:00 Berlin, Berlin (s) **10:00** În spatele scenei (r) **10:30** La porțile cerului (r) **11:00** Adevărul după Wikipedia (r) **12:00** Jurnalul cultural (r) **13:00** Concertele TVRC (r) **13:50** Capodopere din Galeria de Artă... (r) **14:00** Atelierele (r) **14:30** Latitudini și atitudini (d.) **15:05** ...Escu de România (r) **15:35** Atlas (r) **16:30** Identități (r) **17:00** Profesioniștii… cu Eugenia Vodă (r) **17:55** Capodopere din Galeria de Artă... (r) **18:00** Concertele TVRC **19:00** Jurnalul cultural **19:30** Alfred Hitchcock prezintă... (s) **21:00** Tărâmul dezmoșteniților (s) **22:00** Jurnalul cultural

M1

06:50 Dimineața **10:00** Viitori actori **11:05** Srpski Ekran **11:30** Unser Bildschirm **12:05** Living **13:01** Știri **13:55** FIFA **2010.** Campionat Mondial de Fotbal: Noua Zeelandă–Slovacia **17:00** FIFA **2010.** Campionat Mondial de Fotbal: Coasta de Fildeș–Portugalia **19:10** Știri **19:15** Kick **19:40** Fiicele lui McLeod **20:30** Știri, sport **21:00** FIFA **2010.** CM de Fotbal: Italia–Paraguay **23:40** Marți seara **0:05** Prisma **00:20** Știri **00:30** Memento

REDACȚIA NU ȘI ASUMĂ RESPONSABILITATEA PENTRU EVENTUALELE SCHIMBĂRI

DISCOVERY

10:00 Tehnici esențiale de supraviețuire **11:00** Meserii murdare **12:00** O pradă mortală **13:00** Cum se fabrică? **14:00** Vânătorii de mituri **15:30** Secundele dinaintea dezastrului **16:00** Slos Angeles **17:00** Țapinarii **18:00** Top Gear **19:00** Cum se fabrică diverse lucruri? Această serie ne arată cum se fabrică cele mai obișnuite și mai prozaice lucruri. **20:00** Tehnici esențiale de supraviețuire **21:00** Ross Kemp **22:00** Cei mai răi **23:00** Top Gear **00:00** Femei criminale **01:00** Tehnici esențiale de supraviețuire.

Conducerea Inspectoratului Şcolar a oferit premiile olimpicilor arădeni FOTO:M.A.

Premii pentru inteligenţă

Aradul are laureaţi ai Olimpiadelor Naţionale şi un bronz la Olimpiada Internaţionale de Ştiinţe pentru Juniori .

ARAD. Şcoala arădeană poate fi mândră, fără a cădea în clişee, de elevii ei. Sclipitori, modeşti, fără prea multe orgolii, olimpicii arădeni au umplut ieri sala mare a Palatului Cultural. Alături de profesorii lor au fost recompensaţi cu premii pentru rezultatele obţinute în acest an şcolar. Alături de ei, pentru a-i felicita au fost reprezentanţi ai Primăriei Arad, ai prefecturii şi ai celor două universităţi, precum şi ÎPS Timotei Seviciu, arhiepiscop al Aradului. O deschiderea spectaculoasă cu torţe, care ne-a întors puţin în atmosfera Greciei Antice, a aparţinut elevilor de la Liceul Teoretic „Vasile Goldiş".

BILANŢ

Premiul I : 29 elevi
Premiul al II-lea : 20 elevi
Premiul al III-lea : 16 elevi
Menţiune: 78 elevi şi 3 echipe

Inspectoratul Şcolar Judeţean a stabilit cuantumul sumelor alocate la un total de 18 000 lei. Cei mai titraţi au fost, cum era şi firesc, şi cei mai recompensaţi. Medalia de bronz la Olimpiada Internaţională de Ştiinţe pentru Juniori obţinută de Neamţu Adriana de la Colegiul Naţional „Moise Nicoară" Arad i-a adus 200 lei iar cei trei profesorii care au pregătit-o, Arsenov Simona, Crişan Cristina şi Fotescu Mariana au fost recompensaţi cu aceeaşi sumă. Au fost premiaţi în total137 de elevi şi 96 de profesori, la care se adaugă un echipaj format din 2 elevi la cultură civică şi două echipe (oină băieţi - liceu şi gimnaziu), fiecare primind, în funcţie de locul obţinut, o sumă de bani: 40 de lei pentru menţiuni şi se ajunge la 150 de lei pentru premiul I.

Sponsorii principali ai acestui eveniment au fost: Consiliul Judeţean Arad, Fundaţia „Nelu Aristide Dragomir" prin domnul Gheorghe Seculici, Centrul Cultural Judeţean Arad şi Asociaţia Educaţio. **JA-M.A.**

Cere lichidarea clientelei politice

ARAD. Preşedintele interimar al PNL Arad, Ionel Ciupe, crede că Vasile Blaga are indicii clare în privinţa pregătirii unui nou acord cu FMI şi unui nou împrumut . „Sunt convins că sunt în stare de orice, inclusiv să ducă România în pragul falimentului, doar pentru a-şi salva clientela politică. Ţin cu dinţii de reducerea tuturor salariilor bugetarilor, în loc să fi redus de la bun început fondul de salarii, să desfiinţeze mulţimea de agenţii şi companii care nu au altă treabă şi au fost înfiinţate doar pentru a fura banul public, pentru finanţarea partidului şi clientelei sale.

O armată de oameni ia salarii grase la administraţiile apelor. Aşa ceva nu şi-a fi putut imagina nicio minte bolnavă, pe lângă Apele Române fiecare râu din ţara asta are propria sa administraţie, râul şi agenţia. Dacă nu mai au de unde să îşi finanţeze clientela, sigur vor apela la un nou împrumut, iar după ce îşi vor umple buzunarele, Dumnezeu cu mila. Dacă acum ar trece la lichidarea clientelei politice, fără nicio întârziere şi fără a se tăia pensiile şi salariile celor care chiar muncesc pentru ele, s-ar rezolva deficitul. Abia atunci s-ar putea pune problema unui nou împrumut, însă exclusiv pentru implementarea unor măsuri care să ducă la relansarea economiei", a declarat Ciupe. **JA-S.T.**

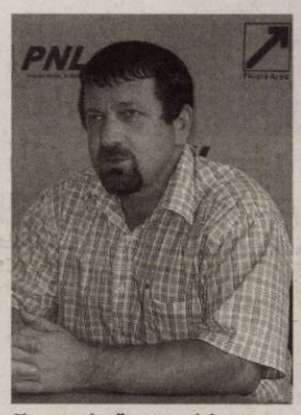

Ciupe crede că guvernul duce ţara la faliment FOTO : S.T.

ACCENTE

Tristan Mihuţa

Moţiunea, doar o mare amăgire

Se spune că vine o „săptămână de foc". Nu cred. Moţiunea de cenzură nu va avea sorţi de izbândă. PD-L a izbutit să extragă din rândurile PNL şi PSD suficient de mulţi parlamentari, pentru a face inofensive ambele partide. Ştiu, Opoziţia încearcă să refacă numărul de voturi, să atragă de partea sa şi în spijinul Moţiunii de cenzură cele vreo 22 de voturi necesare pentru răsturnarea Guvernului Boc. Se spune că i-ar mai lipsi 11 voturi. Nu văd de unde le-ar mai putea lua.

Cei de la UNPR au promis că nu vor vota nici pro, nici contra moţiunii. Dacă ar trada cineva, deşi nu cred, mai curând ar vota în favoarea guvernului. Deşi, mi se pare absolut fără logică atitudinea lor. UNPR se revendică a fi de sorginte social-democrată, dar uite că nu luptă pentru a apăra drepturile pensionarilor. Se mint şi ne mint singuri. Îl asculţi pe Cristian Diaconescu şi nu-ţi vine să crezi ce auzi. Un ins care a tras să fie preşedintele PSD are acum un discurs aberant, justificând demersul lui Traian Băsescu şi al PD-L de a măcelări pensiile. Diaconescu îşi închipuie că are de-a face doar cu proşti, că lumea nu înţelege pentru ce luptă dumnealui, atunci când se străduieşte să argumenteze, aidoma lui Marian Sârbu, necesitatea tăierii pensiilor. Dar, se înşală, fiindcă toţi ştim că prin obedienţa lui ţinteşte ciolanul, un post de ministru.

> Şantajul poate fi valorificat şi Legea minorităţilor poate fie repusă pe tapet

Parlamentarii UDMR nu vor trăda nici ei partidul lui Băsescu. Maghiarii îi simt pe portocalii slabi, încolţiţi şi temători. Într-un cuvânt, şantajabili. O să spuneţi că şi-au câştigat deja dreptul de a se învăţa, în şcoli, istoria şi geografia în limba maghiară. E puţin! Mult prea puţin pentru ambiţiile lor. Ţinta imediată a UDMR este Legea minorităţilor, pe care Emil Boc a tot făcut-o uitată. Acum însă, când PD-L este la ananghie, şantajul poate fi valorificat şi Legea minorităţilor poate fie repusă pe tapet. Până unde poate face PD-L compromisuri, în dauna interesului naţional, doar pentru a se menţine la putere? Să ne ferească Dumnezeu să aflăm vreodată de ce-i în stare!

Una peste alta, nu văd cum ar avea sorţi de izbândă această Moţiune de cenzură.

tristan.mihuta@informmedia.ro

Harsanyi Attila în „Caii la fereastră" FOTO:FAN

Teatrul maghiar, premiat la un festival internaţional

BAIA MARE. Teatrul maghiar arădean a realizat performanţa de a fi nominalizat la cele mai importante premii în cadrul Festivalului Internaţional de Teatru Atelier din Baia Mare. Actorul Harsanyi Attila a fost distins cu premiul special acordat de Fundaţia Liga pentru Teatru pentru rolul principal din spectacolul „Caii la fereastră" de Radu Dinulescu după Matei Vişniec. Tot el a fost nominalizat şi pentru cel mai bun actor în rol principal. Actriţa Bacsko Tunde a fost nominalizată la premiul pentru cea mai bună actriţă în rol principal, iar Radu Dinulescu la premiul pentru cel mai bun regizor. Performanţa arădenilor a fost apreciată şi de directorul festivalului, Radu Macrinici, care a invitat Teatrul de Cameră Aradi Kamaraszinhaz la următoarea ediţie a celui mai vechi festival de teatru din ţară - Festivalul Internaţional de Teatru Atelier. Actuala montare a piesei „Caii la fereastră" de Matei Vişniec este prima realizată în limba maghiară. Spectacolul face parte din programul Pecs 2010 - Capitală Culturală Europeană.

PRO ŞI CONTRA

Pensia socială minimă garantată

PSD şi PNL consideră Legea pensiilor neconstituţională, dar din motive diferite.

ARAD. Ieri, PSD a atacat la Curtea Constituţională Legea pensiilor, pentru care Guvernul şi-a asumat răspunderea. Verdictul CCR este, oarecum, previzibil, având în vedere faptul că magistraţii, colegii de breaslă ai celor chemaţi să judece sunt direct vizaţi, la modul deloc favorabil.Dealtfel, premierul Emil Boc l-a acuzat pe Victor Ponta că se erijează în avocat al celor cu pensii nesimţite. Liberalii sunt de acord cu atacarea legii la CCR, dar au multe puncte în care nu sunt de acord cu social democraţi.

Deputatul PNL de Arad, Mihai Calimente, este de părere că trebuie aplicat principiul contributivităţii, că o lege unitară a pensiilor este necesară, dar că magistraţii, militarii şi piloţii trebuie să beneficieze în continuare de un sistem special.

Calimente : nesimţit e Boc

De asemenea, spune Calimente, este necesară recalcularea unor pensii de lux, însă fără eludarea principiului neretroactivităţii. „Nu există pensii nesimţite, nesimţit e Boc. Cei cu pensii de lux nu au nicio vină, au profitat de imperfecţiunile legii, dar acum este un bun câştigat. Dacă vorbim de contributivitate, Boc şi ai lui sunt primii vinovaţi de încălcarea acestui principiu, pentru că au decis să dea o pensie minimă garantată la peste un milion de români care nu au muncit niciodată, deci nici nu au contribuit".

> Cred că în curând vom zbura cu tractoriştii, pentru că piloţii vor pleca din ţară
> MIHAI CALIMENTE

Lazăr : este un ajutor social

De cealaltă parte, liderul PSD Arad, Marius Lazăr, spune că „pensia minimă garantată a fost iniţiativa noastră, promovată de Marian Sârbu. De fapt, este un ajutor social, la care nu se poate renunţa, este vorba pur şi simplu de supravieţuirea unor familii care nu au niciun venit. Recunosc, denumirea de pensie este oarecum greşită". În privinţa pensiilor nesimţite, Lazăr spune că PSD are la îndemână mijloacele necesare rezolvării problemei în câteva zile. „Nici nu este nevoie ca această problemă să fie inclusă în Legea pensiilor. Se poate rezolva prin impozitarea progresivă a pensiilor, ceea ce înseamnă şi protejarea celor cu pensii mici şi aducerea unor sume importante la buget".

Curtea Constituţională are din nou de lucru FOTO:FAN

Concert astral la muzeu

ARAD. Formaţia arădeană B-TON va susţine în seara de 21 iunie un „concert experimental astral" la Muzeul Judeţean Arad, cu ocazia Solstiţiului de Vară. Momentul coincide cu împlinirea a 10 ani de activitate pentru formaţia rock arădeană, o trupă ajunsă la maturitate. Ineditul eveniment va începe seara, de la ora 21, iar cei care doresc să fie alături de trupa arădeană şi să experimenteze alături de B.TON, Firedrill şi FXJ VITZI îşi pot procura bilete contra sumei de 15 lei. **JA-M.A.**

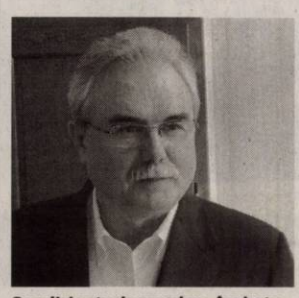

Seculici este de acord cu „îngheţarea" alegerilor FOTO . JA

Alegerile interne la PDL, amânate

ARAD. Ieri, BPN al PDL a decis ca alegerile interne la nivelul organizaţiilor din teritoriu să fie „îngheţate", pentru ca partidul să se poată concentra exclusiv pe problemele guvernării şi ale crizei. Preşedintele PDL Arad, Gheorghe Seculici, spune că Biroul Permanent Judeţean al PDL, întrunit sâmbătă seara, decisese oricum să întrerupă alegerile la filiale.

„Am decis că e mai bine să mai aşteptăm, pentru ca alegerile să nu fie influenţate de situaţia actuală, când înţelegem că este greu să pretinzi obiectivitate. Le vom relua după ce se vor clarifica problemele şi undeva pe la sfârşitul lui august, cred eu, va putea avea loc Conferinţa Judeţeană", a declarat Seculici. Gheorghe Falcă, preşedinte executiv al organizaţiei judeţene, care a fost prezent la şedinţa Biroului Permanent Naţional. **JA-S.T.**

Factor de protecţie min.15!

Dată fiind oferta foarte bogată existentă pe piaţă, atunci când vrei să cumperi o loţiune cu protecţie solară, trebuie să fii atentă la câteva detalii. Factorul de protecţie solară trebuie să fie de min. 15 pentru a te proteja de razele ultraviolete. Citeşte eticheta şi ai grijă să nu fii alergică la unul dintre ingredientele conţinute; dacă ai o piele sensibilă, caută o loţiune ce nu conţine alergeni sau parfum. Evită produsele pe care scrie „sun block" (blochează soarele) sau „protecţie toată ziua" - nu există un produs care blochează complet soarele sau care să-ţi ofere o protecţie de dimineaţa până seara fără reaplicare! Şi, nu în ultimul rând, verifică termenul de valabilitate, o loţiune protectoare expirată nu o să te protejeze de soare.

1. Nivea, Loţiune de protecţie solară SPF 20, **32.85 lei**
2. Ivatherm, Lapte pentru protecţie solară, **44.63 lei**
3. Avene, Spray cu factor de3 protecţie solară 12, **57,80 lei**
4. Eucerin, Fluid matifiant, SPF 30, **55.69 lei**
5. Elmiplant, Spray protecţie solară, SPF 15, **24,00 lei**
6. Favisan, Emulsie protecţie solară, FPS 15, **9,20 lei**

Frumusețe de vară

Protejează-ţi pielea de razele fierbinţi ale soarelui şi învaţă să te bronzezi sănătos.

RECOMANDĂRI. Când vine vorba de îngrijirea pielii pe timp de vară, problema cea mai importantă este bronzul. Este la modă, maschează multe imperfecţiuni şi ofera pielii o strălucire aparte. Din păcate, nu este deloc sănătos. Solarul nu este nici pe departe o soluţie, iar autobronzantul poate să dea o nuanţă portocalie, artificială.

Ce poţi face? Poţi să te bronzezi la soare, dar având mare grijă cât şi la ce ora te expui. Mergi la plajă dimineaţa şi seara şi foloseşte o loţiune cu factor de protecţie solară mare. E adevărat că nu te vei bronza mult sau foarte repede, dar aceasta e alternativa sănătoasă şi sigură. Loţiunea de protecţie solară se aplică cu 20-30 de minute înainte de expunerea la soare. Dacă o aplici atunci când ajungi pe plajă, în prima jumătate de oră vei fi complet descoperită în faţa razelor UV. Aplicarea se repetă la fiecare două ore şi după fiecare baie, chiar dacă loţiunea este rezistentă la apă.

Alege machiajul minimalist

NATURAL. Când vine vorba de machiaj, cu cât mai puţin cu atât mai bine. Ideal ar fi să te desparţi de fondul de ten, oricât de apropiaţi aţi fi, pentru că după 30 de minute petrecute în soare vei arăta de parcă te-ai topi.

Mai bine ai grijă să capeţi un bronz sănătos care poate acoperi multe din problemele tenului. La plajă foloseşte puţin rimel waterproof, un fard de obraz sub formă de cremă, cu o culoare cât mai naturală şi puţin lip-gloss de calitate care să protejeze buzele.

În rest pentru un aspect mat, poţi să foloseşti o pudră bronzantă şi puţin fard de pleoape într-o nuanţă arămie.

Ai grijă de părul tău!

PROTECŢIE. Deşi este mai rezistent decât pielea, şi părul este în pericol vara. Dacă mergi la piscină, clorul din apă îl va usca şi decolora. Dacă mergi la mare, pericolul este sarea din apă. Oriunde ai merge în vacanţă, nu uita să-ţi iei un şampon bun şi un balsam pe care să le foloseşti zilnic după băile în mare, piscine sau după expunerea la soare. Şi ultravioletele pot face rău părului, deci este indicat să foloseşti un balsam leave-in cu factor de protecţie solară (FPS). Dacă nu ai aşa ceva, amestecă puţină loţiune de corp cu FPS în balsamul pe care îl foloseşti de obicei. Protecţia nu va fi atât de eficientă, dar oricum este mai bine decât nimic.

Dacă vrei să-ţi schimbi puţin culoarea părului fără a merge la salon, foloseşte cu încredere sucul de lămâie. Înmoaie un piaptăn în suc de lămâie şi foloseşte-l înainte de a ieşi la soare. Şuviţele atinse de suc se vor deschide la culoare mai repede şi mai mult decât restul părului.

Bea multă apă!

HIDRATARE. Dacă este foarte cald, corpul tău îşi reglează temperatura prin transpiraţie. Pierzând multe lichide, el devine deshidratat, iar efectele se văd şi în felul cum arată pielea ta. Pentru a preveni deshidratarea, ai grijă să nu-ţi lipsească sticla cu apă.

RĂCOARE

Ca să-ţi răcoreşti pielea, ţine în geantă o sticluţă cu atomizor umplută cu loţiune tonică sau apă minerală. Când simţi nevoia, pulverizează-ţi puţin pe faţă, umeri, gât şi decolteu. FOTO: FAN

Pigmentare cu vitamine

COMPLEMENTAR. Alimentaţia este importantă în obţinerea unui bronz frumos. Vitamina A ajută la obţinerea bronzului, împiedicând înroşirea pielii, iar vitamina B2 duce la o pigmentare plăcuta a pielii. Pentru a te asigura că organismul tău dispune de cantităţi suficiente, consumă în zilele în care faci plajă multe roşii, morcovi, spanac, ficat, ouă şi lactate.

Măşti pentru tălpi

PEDICHIURĂ. Îndepărtează pielea moartă şi bătăturile de pe tălpi cu o pilă pentru picioare, fă-ţi o pedichiură impecabilă şi o să poţi purta sandalele preferate fără să te temi de privirile mai exigente. Şi uite un truc: dacă ai deja cumpărate nişte măşti de păr, poţi să le foloseşti liniştită şi în cazul călcâielor. Vor avea efecte magice!

ARĂDENII SE DISTREAZĂ aradon.ro

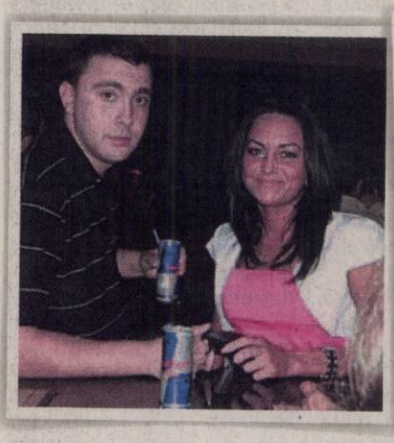

Atmosferă incendiară şi distracţie fără limite într-o discotecă super-tare, cu muzică pe placul tuturor

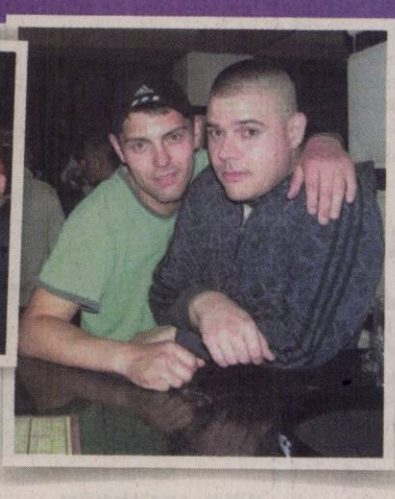

Tokes nu va fi votat de europarlamentarii PNL

BUCUREŞTI. Conducerea PNL a decis, ieri, cu unanimitate de voturi, ca europarlamentarii liberali să nu voteze în favoarea candidaturii lui Laszlo Tokes pentru funcţia de vicepreşedinte al Parlamentului European, solicitând ca şi PDL să aibă o poziţie similară. „BPC al PNL a hotărât în unanimitate că europarlamentarii noştri vor vota împotriva desemnării dl Tokes Laszlo ca vicepreşedinte al PE. E o decizie care a fost adusă la cunoştinţa europarlamentarilor noştri, a liderului acestora Norica Nicolai, şi fiecărui europarlamentar în parte, decizie care a fost discutată cu ei", a susţinut, la finalul BPC, preşedintele PNL Crin Antonescu. El a subliniat că apelează la Traian Băsescu şi la PDL, „să facă acelaşi lucru în ceea ce priveşte europarlamentarii PDL, care sunt membri ai grupului PPE, dar înainte de toate sunt români".

„Şi facem de asemenea apel la toţi europarlamentarii români să dea un vot de demnitate naţională cu acest prilej", a mai spus Antonescu.

Despre sancţionarea europarlamentarilor care nu ar respecta decizia PNL, Antonescu a precizat că liberalii nu şi-au pus problema să stabilească acum "măsuri de sancţiune pornind de la prezumţia de vinovăţie".

SOLIDARITATE CU PALESTINIENII

Susţinători ai Jamaat-ud-Dawa scandează sloganuri în timpul unui miting în Lahore, Pakistan, pentru a exprima solidaritatea cu populaţia palestiniană. Hafiz Saeed s-a adunat ca să protesteze împotriva raidului israelian asupra convoiului cu vase cu ajutoare care se îndrepta spre Gaza şi în care care au fost ucişi nouă turci. FOTO: EPA

Îngheaţă alegerile în partid

PDL se concentrează pe rezolvarea problemelor Guvernului şi Parlamentului, a spus Flutur.

BUCUREŞTI. Biroul Permanent Naţional al PDL a stabilit, ieri, „îngheţarea alegerilor în PDL la toate nivelurile", a declarat vicepreşedintele PDL Gheorghe Flutur, arătând că partidul doreşte să se concentreze în perioada următoare pe rezolvarea problemelor Guvernului şi Parlamentului.

Alegeri amânate

„S-a discutat astăzi (ieri - n.r.) îngheţarea deocamdată a alegerilor în PDL la toate nivelurile. Mă refer la acel calendar pe care noi l-am avut până la jumătatea lunii iulie pentru organizarea alegerilor interne în judeţe. Multe judeţe au demarat aceste acţiuni. Dorim în perioada următoare să ne concentrăm pe rezolvarea problemelor Guvernului, Parlamentului, care trebuie să fie alături de Guvern pentru măsurile care se vor lua în perioada următoare şi la o anumită dată vom stabili deblocarea acestor alegeri şi continuarea lor", a spus Flutur, după şedinţa BPN al PDL. El a precizat că vor fi respectate toate alegerile de până acum făcute în partid şi acolo unde au fost organizate alegeri „nu va fi reluat procesul". „Ne oprim pentru o perioadă de câteva luni şi sunt convins că în perioada următoare, probabil că în câteva luni, vom putea relua procesul, dar n-am stabilit când", a adăugat liderul PDL.

Biroul Permanent Naţional al PDL a stabilit, ieri, „îngheţarea alegerilor în PDL la toate nivelurile" FOTO:FAN

La Colegiul Director al PDL de la sfârşitul lunii mai s-a hotărât ca alegerile pentru conducerea centrală a partidului să fie amânate până în primăvara anului 2011.

Rusia exercită presiuni asupra Kîrgîzstanului

WASHINGTON. Baza aeriană a Statelor Unite din Kîrgîzstan este ameninţată încă o dată cu închiderea, întrucât Rusia încearcă să influenţeze, în spatele uşilor închise, Guvernul interimar kîrgîz, care se confruntă cu noi violenţe etnice, relatează Washington Times, în ediţia online.

Duminică, în oraşul Oş din Kîrgîzstan, manifestanţii kîrgîzi au incendiat locuinţe ale etnicilor uzbeci, care au fost supuşi celor mai grave violenţe etnice produse în ultimii 20 de ani în ţara din centrul Asiei.

În privinţa bazei de la Manas, un oficial din cadrul Pentagonului a afirmat că Guvernul interimar kîrgîz a cerut la sfârşitul lunii mai companiilor subcontractate, care furnizează combustibil Centrului de tranzit din Manas, să plătească 12 la sută TVA pentru livrările efectuate. Totuşi, un fost oficial american, informat despre situaţia din Kîrgîzstan, a declarat pentru Washington Times că Guvernul rus, care consideră Kîrgîzstanul ca făcând parte din sfera sa de influenţă, exercită presiuni asupra oficialilor kîrgîzi pentru a închide baza americană, au declarat surse Mediafax. Kîrgîzstanul a ameninţat anul trecut că închide baza de la Manas după ce Moscova i-a oferit ajutoare şi împrumuturi în valoare de peste două miliarde de dolari.

PROTEJAŢI COPIII!

Mai mulţi copii participă la un protest ridică în faţa sediului european al Naţiunilor Unite din Geneva, Elveţia. Un copil ridică un „cartonaş roşu" împotriva exploatării prin muncă a copiilor, un fenomen întâlnit tot mai des, cu ocazia Zilei Mondiale împotriva Muncii Copilului. FOTO: EPA

Acord între Bruxelles şi Washington

Acordul va dura cinci ani şi va putea fi prelungit în fiecare an.

BRUXELLES. Comisia Europeană a încheiat un acord cu Washingtonul pe tema transferului în Statele Unite a datelor bancare, în cadrul aplicării măsurilor de combatere a terorismului, anunţă comisarul UE pentru Afaceri Interne, Cecilia Malmström.

Acord, valabil cinci ani

„Am parafat acest acord la sfârşitul săptămânii. Practic am obţinut tot ceea ce solicitam în materie de garanţii pentru protecţia datelor personale ale cetăţenilor europeni", explică Malmstrom. Acordul urmează să fie aprobat de statele membre UE şi de Parlamentul European înainte de a fi semnat şi a intra în vigoare. Cecilia Malmström a avut sarcina de a negocia cu Statele Unite condiţiile necesare accesării datelor bancare şi informaţiilor provenind de la 8.000 de instituţii şi bănci, gestionate de compania Swift, cu sediul la Bruxelles.

Negociatorii CE au ţinut cont de aceste observaţii şi au renegociat cu Washingtonul dispoziţiile referitoare la monitorizarea de către UE a datelor transmise Washingtonului. "Această verificare va putea avea loc în orice moment", precizează o sursă europeană. Acordul va dura cinci ani şi va putea fi prelungit în fiecare an, fiecare parte putându-l suspenda dacă nu sunt respectate condiţiile", precizează comisarul UE.

Cecilia Malmstrom FOTO: FAN

Uzbekistanul închide frontiera

TAŞKENT. Uzbekistanul a anunţat că aproximativ 45.000 de refugiaţi adulţi şi mii de copii s-au refugiat din Kîrgîzstan, precizând că frontiera urmează să fie închisă şi cerând ajutorul comunităţii internaţionale pentru a le oferi asistenţă. „Vom înceta să mai primim refugiaţi din Kîrgîzstan pentru că nu îi putem găzdui şi nu avem capacităţile pentru a-i primi", a declarat vicepremierul uzbek Abdullah Aripov. „Până acum am înregistrat 45.000 de refugiaţi. Ar putea veni alţii la alte posturi de frontieră. Avem nevoie de ajutorul unor organizaţii internaţionale", a precizat Aripov.

Vrea un „acord echilibrat" cu flamanzii

„În această seară, PS este principalul partid al francofonilor din Belgia", a afirmat Di Rupo.

BRUXELLES. Preşedintele Partidului socialist belgian, care a devenit principala formaţiune francofonă în urma alegerilor de duminică, s-a declarat pregătit să încheie „un acord echilibrat" cu flamanzii în vederea reformării ţării şi a anunţat că este dispus să devină premier, relatează AFP.

Negocieri dificile

„O mare parte a populaţiei flamande doreşte evident ca ţara noastră să evolueze pe plan instituţional", a subliniat Elio Di Rupo. „Pentru a ne stabiliza ţara, acest mesaj trebuie auzit", a adăugat el.

„Împreună, flamanzi, bruxellezi şi valoni, trebuie să avem curajul să încheiem un acord echilibrat", a declarat el. În urma acestui scrutin, partidele flamande şi francofone vor purta negocieri dificile pentru a încerca să formeze o nouă coaliţie guvernamentală. Preşedintele partidului separatiştilor flamanzi, Bart De Wever, a confirmat duminică faptul că nu candidează pentru postul de premier. La rândul său, Di Rupo a acceptat implicit să formeze un Guvern şi să devină astfel primul premier francofon belgian după anii '70. În Belgia este tradiţia ca funcţia de premier să fie acordată de regele Albert al II-lea liderului familiei politice cel mai bine reprezentată de o parte şi de alta a frontierei lingvistice.

Elio Di Rupo FOTO: FAN

Said Jalili, chemat la discuţii

Catherine Ashton îl invită pe negociatorul iranian să discute despre programul nuclear.

LUXEMBURG. Înaltul Reprezentant al Uniunii Europene pentru Afaceri Externe, Catherine Ashton, i-a scris negociatorului iranian Said Jalili pentru a-l invita să discute despre „problema armelor nucleare", în situaţia în care UE intenţionează să aplice sancţiuni suplimentare Iranului. Ashton vrea „să continue abordarea dublă" aleasă de ţările occidentale faţă de Iran, ce constă în aplicarea de sancţiuni, dar şi în disponibilitatea pentru dialog. Autorităţile de la Teheran au confirmat de mult timp că au acceptat în principiu ca o astfel de întrevedere să aibă loc între Said Jalili şi Catherine Ashton. Această invitaţie scrisă a fost trimisă în condiţiile în care Uniunea Europeană intenţionează să înăspreasscă noile sancţiuni decise de ONU împotriva Iranului.

„Detaliile sancţiunilor vor fi stabilite în luna iulie", a declarat Ashton FOTO: EPA

JURNAL ARĂDEAN

Mare publicitate: zilnic de la 08.00 - 17.00
Telefon: 0257/280904 (interior 8488)

Mica publicitate: zilnic de la 08.00 - 18,00
Telefon: 0257/210775

Anunţurile de mica publicitate (pentru a doua zi) se primesc până la ora 15.00 la ambele sedii, cu excepţia anunţurilor de **deces,** care se primesc până la ora **18.00,** la sediul din Bd. Revoluţiei nr. 81.

Tinerii au furat mai multe produse cosmetice din magazin FOTO:FAN

Doi tineri la furat de cosmetice

ARAD. Doi tineri, o fată de 18 ani și un bărbat în vârstă de 22 de ani, au fost prinși pe când furau cosmetice. Iosif Z., din Hunedoara, și Alexandra Maria P., din Arad, au fost prinși pe când furau diverse produse cosmetice dintr-un magazin din Arad. Prejudiciul a fost recuperat, iar polițiștii au întocmit pe numele celor doi acte sub aspectul săvârșirii infracțiunii de furt calificat. **JA - I.C.**

19

ani și un dosar penal. E vorba de Marius Gabriel M. din Târnova, pe care polițiștii din Tauț l-au prins în trafic în timp ce acesta conducea un autoturism Audi, în localitate, fără a avea permis auto. Polițiștii au întocmit pe numele tânărului un dosar de cercetare penală pentru infracțiunea de conducere pe drumurile publice a unui autoturism fără a poseda permis. **JA - I.C.**

Tânăr din Almaş, urmărit general pentru furt

ALMAŞ. Polițiștii din cadrul Serviciului de Investigații Criminale cu sprijinul Serviciului de Intervenție Rapidă și Postul de Poliție Almaș l-au depistat pe urmăritul general Marius Florin N., de 28 ani, din Almaș, care are de ispășit o pedeapsă de 3 ani cu închisoarea pentru comiterea unor infracțiuni de furt din mai multe societăți comerciale. A fost încarcerat în Penitenciarul Arad. **JA - I.C.**

Lemnele erau vândute ilegal, în piață FOTO: FAN

Lemne vândute ilegal în piața din Șeitin

ȘEITIN. Polițiștii din Nădlac, jandarmii și polițiștii din Șeitin i-au prins în piața din Șeitin pe Gheorghe U., de 30 de ani, din Semlac, și Ioan L., de 58 de ani, din Vladimirescu, care au vândut o cantitate totală de 7,3 metri steri de material lemnos, fără documente. Cei doi au fost amendați cu 120 de lei fiecare. Materialul lemnos a fost confiscată de către oamenii legii. **JA - I.C.**

Ne-a lăsat fără curent

ARAD. Vijelia din noaptea de duminică spre luni, care a afectat aproape tot județul, a lăsat fără curent electric 18 localități din Arad. Enel Banat, filiala Arad, a anunțat că ploile însoțite de rafale puternice de vânt au provocat defecțiuni la rețelele electrice de medie tensiune care alimentau cele 18 localități.

Șase linii electrice aeriene au fost afectate, iar 173 de posturi de transformare au avut de suferit în urma vijeliilor. Echipe de intervenție ale furnizorului de energie electrică lucrează încă de duminică noaptea la remedierea defecțiunilor apărute și au făcut reparații pe întreaga durată a zilei de luni. **JA-A.G.**

Impactul dintre cele două autoturisme s-au soldat cu o victimă FOTO:FAN

Impact frontal la Horia

HORIA. A pătruns pe contrasens și a intrat frontal într-un autoturism Skoda Octavia. Este vorba de un BMW, condusă de către o femeie de 36 de ani. Camelia Gabriela B. circula cu mașina din direcția Șiria spre Arad, iar polițiștii spun că la un moment dat a pătruns pe contrasens și s-a izbit frontal de o Skoda Octavia care circula regulamentar. În urma impactului a fost rănit grav un bărbat de 37 de ani, din Șiria, pasager pe locul din dreapta de la Skoda. **JA - I.C.**

Furtună torențială sfârșită cu inundații la Tauț

TAUȚ. Clima țării și, implicit, a județului nostru este în continuă schimbare, iar acest lucru ne este confirmat de fenomenele meteorologice întâlnite zilnic. Cu toate că luni temperaturile au sărit peste 30 de grade celsius, localitatea Tauț a avut parte de... inundații. O furtună răzleață a umflat pârâul Valea Timercea de pe teritoriul comunei. Potrivit măsurătorilor efectuate de hidrologi, cantitatea de apă căzută a fost de 41 de litri pe metru pătrat. În numai câteva minute, apele pârâului au crescut dramatic, depășind cota de inundație. Potrivit Ramonei Crețu, purtătorul de cuvânt al Prefecturii, „problemele s-au terminat în momentul în care a încetat și ploaia". Cu toate că apa a ieșit din matcă, nu au fost produse pagube, iar terenurile din apropiere nu au fost inundate. **JA-A.G.**

Plătesc tramvaie pe hârtie

CTP dă startul licitației pentru studiul de oportunitate pentru cumpărarea de tramvaie noi.

CTP se gândește la tramvaie noi FOTO:JA

ARAD. Pentru că administrația și cel mai probabil călătorii sunt sătui de transportul public făcut cu tramvaie la mâna a doua, Compania de Transport Public comandă realizarea unui... studiu de oportunitate privind achiziția de tramvaie noi. Studiul de oportunitate a creat încă din momentul în care a fost amintit, în primăvară, discuții aprinse. În bugetul local au fost alocați banii necesari pentru plata acestui studiu, dar în cadrul dezbaterii publice pe tema bugetului alocația a fost aspru criticată de câțiva reprezentanți ai societății civile. Cert este că propunerile făcute în cadrul dezbaterii nu au produs efecte. Compania de Transport Public a anunțat că va plăti, în urma unei licitații, o sumă de până la 84.033 lei pentru realizarea studiului.

Podea joasă

„Studiul va trebui să conțină elementele motivante și de analiză a necesității de dotare cu tramvaie noi, cu podea joasă și care să corespundă ca și capacitate de transport cerințelor de mobilitate a cetățenilor, precum și tehnic, respectiv economic, condițiilor de exploatare în rețeaua din municipiul Arad", se specifică în documentația de licitație.

Prognoză pe 30 de ani

Conducerea CTP se așteaptă ca, după cumpărarea de tramvaie noi, să fie atrași noi clienți pentru transportul public. Firma care va realiza studiul va trebui să realizeze și o proiecție pe 30 de ani a dezvoltării urbanistice a ariei de operare a noilor vehicule și, nu în ultimul rând, să precizeze ce reglementări locale vor trebui adoptate pentru încurajarea transportului public nepoluant, cu vehicule cu podea joasă și cu o capacitate de minim 200 de călători.

Pe model străin

Firma va avea și sarcina de a analiza ce fel de tramvaie, și de unde, ar putea fi cumpărate de CTP. Nu oricine va fi acceptat, însă, la licitație. Una dintre cerințe este că „firma solicitantului își va demonstra experiența internațională în transportul public și, în special, în ceea ce privește transportul cu tramvaie prin unul sau mai multe proiecte sau studii privind transportul public cu tramvaie, aplicate în ultimii 10 ani în orașe sau aglomerări urbane de minim 200.000 locuitori.

SIMONA BUTARU
simona.butaru@informmedia.ro

195 DE VAGOANE DE TRAMVAI

Materialul rulant utilizat de CTP în prezent este format din 195 vagoane de tramvai din care 28 sunt remorci. „Materialul rulant provine din dotări second hand făcute în perioada 1995-2009, de la diverse societăți de transport din Germania, respectiv Austria", menționează reprezentanții CTP în documentele publicate.

Bucuria de a trăi, varianta „Topa"

De negăsit pe vremea când „a căzut" clanul „Împăratul", „Topa" a revenit acum în atenția polițiștilor.

Clădirea în care este situat restaurantul FOTO:FAN

ARAD. Arba Adrian Gheorghe, zis și „Topa", condamnat de Tribunalul Arad la șase luni de închisoare cu executare în dosarul „Împăratul" (sentința nu e încă definitivă), e implicat într-un scandal petrecut la restaurantul „Joie de vivre", sâmbătă seara. Totul s-a soldat cu o încăierare generală din care nu au lipsit pumnii împărțiți în toate părțile, sticle sparte (în capul cui se nimerea). Totul, generat, se pare, de supărarea lui „Topa". Scandalul a pornit, potrivit zvonurilor, de la faptul că „Topa" s-a supărat pentru că deși invitase pe cineva la masa lui, persoana respectivă i-a declinat invitația. Cei doi s-au întâlnit în incinta restaurantului, însă, când respectivul a spus pas invitației lui „Topa", acesta și-a chemat băieții în ajutor. Surprinzător (sau nu), la poliție nu s-a înregistrat nicio plângere împotriva lui „Topa".

Fără plângere

Reprezentanții IPJ Arad au precizat că, deocamdată, nu există nicio plângere depusă pe numele lui Arba Adrian Gheorghe, dar că, în acest caz, se efectuează cercetări pentru săvârșirea infracțiunii de ultraj contra bunelor moravuri. De asemenea „din cercetări, polițiștii au stabilit că, în incinta respectivului restaurant a avut loc un conflict spontan între Lorian Petru I., de 31 ani, din Arad, Olah Arpad Attila F., de 25 de ani, din Lipova, și Adrian Gheorghe A., de 30 ani, din Arad, împreună cu alte persoane necunoscute. Se efectuează cercetări sub aspectul săvârșirii infracțiunii de ultraj contra bunelor moravuri, în cauză efectuându-se în continuare cercetări în vederea identificării tuturor persoanelor implicate, precum și pentru stabilirea cu exactitate a împrejurărilor comiterii faptei", au declarat reprezentanții IPJ Arad. Pe sistemul „e posibil să o dai, dar e probabil s-o iei", oamenii lui „Topa" au reușit să-i provoace lui Olah Arpad F. leziuni care au necesitat internarea în spital.

Fără studii, dar cu permis auto

Arba Adrian Gheorghe, zis „Topa", nume anterioare „Stan", „Tudose", fără studii și fără antecedente penale până la momentul primirii condamnării în dosarul Rohozneanu (sentința nefiind încă definitivă în acest caz), a fost de negăsit (pentru oamenii legii) la momentul arestării clanului „Împăratul". Deși nu are nicio clasă, Arba Adrian Gheorghe a obținut se pare permisul auto, fiind văzut prin oraș la volan. Momentan, „Topa" este cercetat în stare de libertate pentru întâmplarea de sâmbătă noapte. **JA - I.C.**

ANTURAJUL LUI „TOPA"

Un polițist și un fiu de primar au fost compania lui „Topa" înainte de altercație. „Topa" ar fi intrat cu cei doi în restaurant, însăm când aceștia din urmă au văzut că situația degenerează, au plecat.

Acesta este un titlu auditat de BRAT.
BRAT garantează concurența corectă în presa scrisă din România.

Gabriel Enache Managing Director CO.GE.P
Dinu Teretean Managing Director Media Planning Group
Marijana Popescu General Manager Media Today
Cristian Mucichescu Managing Director OMD

JURNAL ARĂDEAN
BRAT
www.brat.ro

Sport

„Suntem cu certitudine promovaţi în Liga II. Ştiu bine ce spun

Geta Onu, preşedinte CSU Vasile Goldiş

37

puncte a strâns CSU Vasile Goldiş Arad din cele 45 posibile în returul sezonului recent încheiat, zestre cu care şi-a asigurat locul doi în Seria V din eşalonul trei al fotbalului românesc. Un rezultat de egalitate, două înfrângeri şi-n rest victorii pe linie pentru trupa pregătită de tânărul şi promiţătorul tehnician Costel Bogoşel.

Vrea să rediscute protocolul cu cei de la Liberty

ARAD. Geta Onu este radicală. Vrea să rediscute termenii protocolului cu Liberty Salonta, chiar dacă va fi nevoită să meargă până la Budapesta, pentru o întâlnire cu Marius Vizer. „Anul trecut am avut noi nevoie de Liberty, acum este invers. Ne vom vinde scump pielea. Dacă nu acceptă condiţiile noastre, avem alte variante de rezervă. De ce nu o colaborare cu UTA" - a declarat Onu. **JA-D.S.**

„Bătrâna Doamnă" este oficial în vacanţă

În cursul acestei săptămâni ar trebui să ne parvină veşti cu privire la implicarea investitorilor ruşi la UTA.

ARAD. De ieri, fotbaliştii echipei UTA sunt în vacanţă. „Băieţii au participat la ultima şedinţă de pregătire, apoi şi-au predat echipamentul. În continuare se vor antrena, facultativ, jucătorii originari din oraşul nostru. În timpul vacanţei îi vom suna pe cei plecaţi pentru a le vira banii datoraţi" - ne-a declarat directorul executiv Alexandru Meszar.

Demonstrativ cu „stranierii"

Vineri, 18 iunie, cu începere de la ora 19.30, parte din cei rămaşi va participa la un joc demonstrativ cu o echipă a stranierilor arădeni. Jocul este inclus în programul Cupei „Cotta International" (aflată la o ediţie jubiliară, a zecea). Printre cei invitaţi la acest meci de gală se numără Cristi Todea (Gaz Metan), Ovidiu Vezan (Internaţional Curtea de Argeş), Adrian Rusu (Pandurii Târgu Jiu), Răzvan Pleşca (Gaz Metan Mediaş), Norbert Varga (Unirea Alba Iulia), Bogdan Apostu (Internaţional), Sorin Botiş (Kispest), Dan Puie (Breaza/Filipeştii de Pădure), Dragoş Dragalina (Dinamo II), Cassian Maghici (FCM Târgu Mureş), Flavius Băd (ex-„U" Cluj), Sebastian Huţan („U" Cluj), Răzvan Fritea (Arieşul Turda), Tiberiu Bier (Turda/Curtea de Argeş), George Petcuţ (FC Silvania) şi Radu Mărginean (Gloria Bistriţa).

Ionuţ Popa, căzut pe gânduri FOTO:A.H.

Staff-ul tehnic, un subiect deschis

ARAD. După ce a fost aproape de despărţirea de UTA, cel puţin declarativ, manifestându-şi intenţiile în acest sens, iar conducerea întocmise un proiect pe termen lung, ce nu îl viza, Ionuţ Popa pare iarăşi „în cărţi" dacă ruşii vor ajunge, în cele din urmă, la Arad. Soarta lui Popa este actualmente sub semnul întrebării, într-o situaţie similară fiind colaboratorii directorului tehnic al grupării în alb şi roşu, în speţă antrenorul principal Roli Nagy respectiv „secundul" Dan Stupar, cu toţii aflaţi la final de contract cu FCM UTA. **JA - A.H.**

Ca o echipă prăbuşită. Iată cum a arătat UTA în finalul sezonului recent încheiat FOTO: A.H.

NIMIC NU TRANSPIRĂ

Nimic nu transpiră în privinţa posibilei implicări a investitorilor ruşi în domeniul energiei, la UTA. Contactat telefonic pentru amănunte, deputatul Adrian Nîţu -unul din iniţiatorii acestei afaceri- a preferat să fie rezervat, menţionând că va fi dat un comunicat de presă în momentul perfectării înţelegerii şi că speră să se concretizeze lucrurile în cursul acestei săptămâni. Aşadar, trebuie să mai avem răbdare până la parvenirea unor veşti bune din curtea „Bătrânei Doamne".

Doar 7 jucători

În altă ordine de idei, în momentul de faţă există numai şapte jucători care sunt legaţi contractual de clubul UTA! Dintre aceştia, unul este încă junior (portarul Bodea), ceilalţi fiind Apostol, Roman, Pocuca, Mutulescu, Draia şi Fl. Gâlcă. Noua (sau vechea) conducere tehnică va avea misiunea să clădească un lot construit pe cu totul alte temelii.

ADRIAN HĂRŢĂU
adrian.hartau@informmedia.ro

Sperăm ca jucătorii Frontierei Curtici să fie la fel de bucuroşi precum după ce au câştigat campionatul FOTO:L.S.

Frontiera Curtici joacă „meciul anului"

Astăzi, de la ora 17.30, pe arena „Calor" din Timişoara, elevii lui Gigi Cameniţă luptă în barajul de promovare.

TIMIŞOARA. A sosit ziua cea mare. Frontiera Curtici întâlneşte Autocatania Caran-sebeş, în cel mai important joc al elevilor lui Gigi Cameniţă din acest an. E barajul de promovare în liga a III-a, pe care era la un pas să-l joace şi sezonul trecut.

Curticenii s-au antrenat la Moneasa, timp de patru zile, după care, duminică, au plecat la Timişoara, semn că au pregătit cu maximum de profesionalism acest joc.

„Din punctul meu de vedere, totul este în regulă. Suntem pregătiţi să câştigăm partida, însă echipa este cea care va decide care ne va fi soarta pe mai departe" - ne-a declarat, ieri, antrenorul Frontierei, Gigi Cameniţă.

Partida de pe arena „Calor" va începe la ora 17.30 şi va fi arbitrată de o brigadă timişoreană, având-l la centru pe Sorin Tarcea, ajutat de asistenţii Dan Gabriel şi Flaviu Damaschin. **JA - L.S.**

Aşteaptă OK-ul celor de la FRF

ARAD. Dacă Geta Onu, preşedintele grupării din Aradul Nou, nu are nici un fel de emoţii, pregătindu-se de reîntâlnirea cu eşalonul secund, mult mai circumspecţi, Aurel Ardelean şi Costel Bogoşel, rectorul UVVG, respectiv, antrenorul CSU Vasile Goldiş, aşteaptă omologarea clasamentelor actualului sezon şi confirmarea oficială a Federaţiei, pentru a se putea bucura de promovare. De altfel, reprezentanţii jucătorilor (căpitanul Florin Rusu, golgeterul Călin Bota şi jucătorul-director sportiv Ciprian Roşca) care au luat cuvântul, ieri, în faţa jurnaliştilor, pe lângă nelipsitele mulţumiri dedicate Senatului UVVG şi conducerii clubului, au subliniat, la unison, performanţa revenirii în Liga II. Una, care aşteaptă OK-ul Federaţiei, pentru ca şampania să curgă în valuri la banchetul de vineri seara. **JA-D.S.**

Sportul, la loc de cinste

ARAD. În prezenţa rectorului Universităţii de Vest Vasile Goldiş, Aurel Ardelean, ieri, au fost premiate ultimele rezultate de prestigiu obţinute de secţiile de fotbal şi box. Partea leului şi-a tăiat-o sportul rege, succesele fiind prezentate de amfitrionul conferinţei de presă, Florin Matei, directorul de imagine al CSU Vasile Goldiş. Au fost recompensaţi cu premii şi diplome juniorii E (născuţi 1998), pregătiţi de prof. Cristi Păcurar, pentru locul III la finala C.N.; juniorii A - pentru titlul naţional; echipa de seniori, pregătită de Costel Bogoşel, pentru promovarea în Liga II. Secţia care a explodat, prin rezultate istorice, în ultimii ani - boxul - a fost reprezentată de campionul naţional de tineret, Ştefan Caşlarov (locul IX la mondialele de tineret) şi antrenorul Adolf Ivanovici. Pentru care, însă, nu s-au (mai) găsit o diplomă ... **JA-D.S.**

Costel Bogoşel-Geta Onu-Aurel Ardelean, trio-ul care a dus CSU Vasile Goldiş în Liga II FOTO:D.A.

FOTBAL - CAMPIONATUL JUDEŢEAN ONOARE

SERIA A, ETAPA 32. Rezultate: Atletico Arad - Mureşana Măndruloc 3-0, Banatul Sînicolau Mic - Semlecana Semlac 2-3, Inter Arad - Gloria Secusigiu 4-6, Forest Oil Sp. German - Victoria Zăbrani 2-4, Regal Horia - Speranţa Turnu 3-0, Voinţa Macea - Mureşul Zădăreni 3-1, Viitorul Tisa Nouă - Voinţa Munar 1-3, Cetate Sâvârşin - AS Aluniş 5-2, Olimpia Bârzava - FC Zimandu Nou nu s-a disputat.

CLASAMENT

1.Semlac	32	27	2	3	137-32	83
2.Zădăreni	32	21	3	8	92-42	66
3.Sînicolau Mic	32	21	3	8	86-53	66
4.Zimandu Nou	31	21	1	9	108-74	64
5.Zăbrani	32	16	7	9	98-60	55
6.Măndruloc	32	17	4	11	80-57	55
7.Munar	32	14	3	15	65-59	45
8.Tisa Nouă	32	13	2	17	70-64	41
9.Turnu	32	12	3	17	64-82	39
10.Horia	32	12	3	17	48-69	39
11.Inter Arad	32	11	5	16	58-77	38
12.Atletico Arad	32	12	2	18	63-89	38
13. Aluniş	31	11	4	16	46-90	37
14. Macea	32	11	3	18	60-93	36
15. Secusigiu	31	10	4	17	55-79	34
16. Sp. German	31	10	2	19	55-88	32
17. Sâvârşin	32	10	1	21	59-103	31
18. Bârzava	30	8	4	18	60-93	28

SERIA B, ETAPA 32. Rezultate: Lunca Teuz Sânpaul - Naţional Sintea Mare 3-4, Viitorul Sepreuş - Dacia Beliu 6-2, Victoria Berechiu - Crişul Alb Buteni 3-2, Cetate Dezna - Recolta Apateu 3-2, Steaua Grăniceri - Şiriana Şiria 4-0, Şoimii Şimand - Pro Gurba 5-2, Viitorul Satu Nou - Flacăra Ţipari 8-1, Vulturul Chereluş - Şoimii Tauţ, 0-3, Andezitrul Vârfurile - Highişna Drauţ 5-2.

CLASAMENT

1.Tauţ	32	26	3	3	113-27	81
2.Satu Nou	32	22	4	6	105-32	70
3.Şiria	32	18	8	6	93-45	62
4.Apateu	32	17	3	12	107-66	54
5.Şimand	32	17	3	12	89-68	54
6.Drauţ	32	15	8	9	71-59	53
7.Şepreuş	32	15	5	12	80-78	50
8.Vârfurile	32	13	5	14	78-94	44
9.Sânpaul	32	12	6	14	63-62	42
10.Buteni	32	13	3	16	78-98	42
11.Grăniceri	32	12	5	15	69-80	41
12.Berechiu	32	11	6	15	67-87	39
13.Dezna	32	12	3	17	54-94	39
14.Fl. Ţipari	32	11	4	17	71-84	37
15.Beliu	32	11	3	18	68-84	36
16.Sintea Mare	32	8	4	20	54-85	28
17.Pro Gurba	32	7	6	19	60-99	27
18.Chereluş	32	5	7	20	42-120	22

Zăbrani a barat drumul la Sânpetru German

SÂNPETRU GERMAN. Gazdele aveau mare nevoie de punct(e), în lupta „pe viaţă şi pe moarte" din subsolul clasamentului. Din păcate pentru cei din Sânpetru German, echipa adversă s-a dovedit a fi una solidă, cu câţiva jucători experimentaţi, care cu greu puteau pierde. Victoria celor din Zăbrani, cu 4-2, a fost una meritată, cele şase goluri ale partidei fiind marcate de V. Beserman, Simon, respectiv Ungur, N. Edu (2), O. Edu.

Amfitrionii au preferat să joace corect acest meci şi nu înţeleg de ce adversarele din lupta la retrogradare preferă să dea cinstea pe ruşine.

Sânpetru German: A. Scerban - Simion, R. Scerban, Constăncianu (Thomas), Magyar, Olaru, Păcurar, Bodrogan, Simion, V. Beserman, A. Beserman. **Zăbrani:** Crişan, Moţ, Mizulescu, Moisă, Boldurean (Hurban), Păuleţi, Ungur, Biro (Muntean), Buzaş, O. Edu (Cozachievici), N. Edu. Au arbitrat: D. Buică - la centru, M. Herman şi I. Nicoraş. Observator AJF: E. Gherghel. **JA - L.S.**

Victor Hănescu FOTO: FAN

Victor Hănescu, pe locul 37 în ATP

TENIS. Tenismanul român Victor Hănescu se menţine pe locul 37 în clasamentul ATP, cu 1070 puncte, Victor Crivoi a urcat nouă locuri şi se află pe 175, cu 274 puncte, iar Adrian Ungur a urcat trei de locuri, aflându-se pe 152, cu 259 de puncte. La dublu, cel mai bine clasat român este Horia Tecău, care a urcat trei poziţii şi ocupă locul 39, cu 1.719 puncte. Primele şase locuri ale clasamentului ATP de simplu sunt ocupate de următorii jucători: 1. Rafael Nadal (Spania) 8.745 puncte; 2. Roger Federer (Elveţia) 8.525; 3. Novak Djokovici (Serbia) 6.545; 4. Andy Murray (Marea Britanie) 5.155; 5. Nikolai Davidenko (Rusia) 4.785; 6. Robing Soderling (Suedia) 4.755.

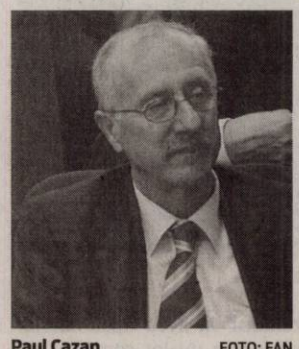

Paul Cazan FOTO: FAN

Cazan, director sportiv la U Cluj

FOTBAL. Gruparea Universitatea Cluj, nou-promovată în Liga I, a anunţat numirea lui Paul Cazan în funcţia de director sportiv. Paul Cazan s-a format ca fotbalist la Sportul Studenţesc, unde şi-a petrecut şi o mare parte a carierei. În calitate de conducător, acesta a trecut pe la Rapid Bucureşti, Sportul Studenţesc sau Poli Timişoara. Funcţia de director sportiv la U Cluj a rămas vacantă încă din luna septembrie a anului trecut, atunci când a demisionat Marius Popescu.

Recursul lui Mutu a fost respins

Atacantul român trebuie să plătească clubului Chelsea suma de 17 milioane de euro.

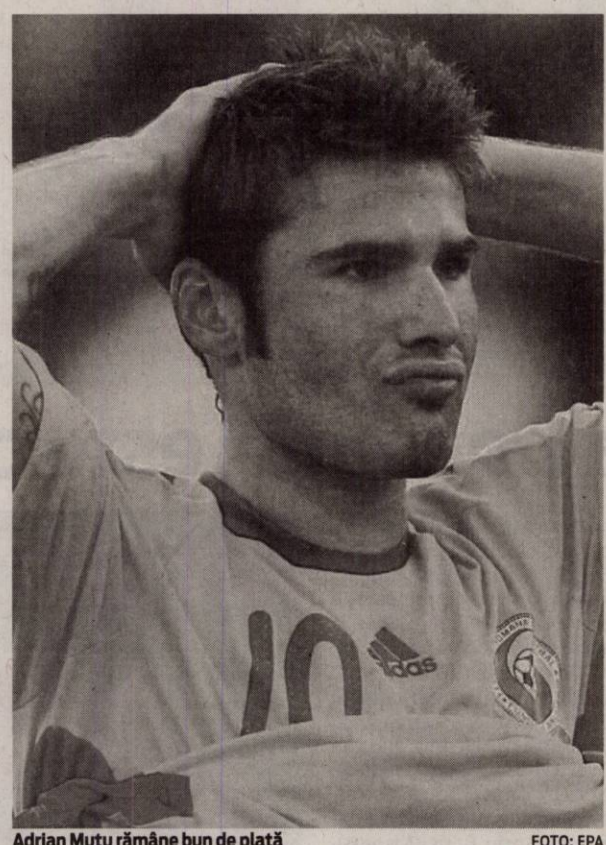

Adrian Mutu rămâne bun de plată FOTO: EPA

FOTBAL. Tribunalul Federal al Elveţiei a anunţat ieri că menţine decizia Tribunalului de Arbitraj Sportiv (TAS), prin care atacantul Adrian Mutu era obligat la plata unei daune în valoare de 17 milioane de euro către clubul Chelsea Londra. Potrivit unui comunicat al Tribunalului federal, recursul fotbalistului a fost respins ca nefondat. „Într-o decizie dată la 10 iunie 2010, Tribunalul federal elveţian a respins recursul formulat de Adrian Mutu la sentinţa Tribunalului de Arbitraj Sportiv (TAS). TAS îl condamnase pe fotbalistul român la plata unei sume de peste 17 milioane de euro fostului său angajator, Chelsea Football Club Limited (Chelsea). În august 2003, Adrian Mutu şi Chelsea au încheiat un contract de muncă pe o durată de cinci ani. La 28 octombrie 2004, în urma unui control antidoping pozitiv, Chelsea a reziliat acest contract cu efect imediat. Fotbalistul, care a consumat cocaină, a fost suspendat din orice competiţie pe o durată de şapte luni. În mai 2006, Chelsea a introdus o cerere împotriva lui Adrian Mutu în vederea obţinerii de daune pentru încălcarea contractului de muncă. Prin decizia din 7 mai 2008, instanţa sportivă a FIFA a admis parţial solicitarea clubului londonez. Adrian Mutu a făcut apel la această decizie la TAS. În sentinţa din 31 iulie 2009, TAS a respins apelul şi l-a condamnat pe Adrian Mutu la plata către Chelsea a sumei de 17.173.990 de milioane de euro, plus daune.

Sentinţă reconfirmată

În sentinţa din 10 iunie 2010, Tribunalul federal a respins recursul formulat de Adrian Mutu împotriva sentinţei TAS. El a respins mai întâi argumentele prin care fotbalistul punea la îndoială imparţialitatea a doi din cei trei arbitri care au dat sentinţa. Pe fond, Tribunal federal a reamintit că, în domeniul arbitrajului internaţional, nu rejudecă acest caz, aşa cum ar face o instanţă de apel, ci controlează doar anumite aspecte extrem de limitate în baza faptelor constatate în sentinţa atacată. Astfel, Tribunalul federal a examinat doar dacă daunele alocate grupării londoneze aduc atingere valorilor esenţiale ce trebuie respectate de ordinea juridică. Tribunalul a ajuns astfel la concluzia că nu este cazul, astfel că recursul fotbalistului român este nefondat", se arată în comunicatul Tribunalului federal.

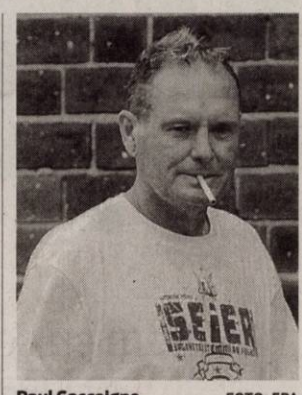

Paul Gascoigne FOTO: EPA

Paul Gascoigne a fost accidentat

FOTBAL. Fostul fotbalist englez Paul Gascoigne a fost spitalizat, după un accident rutier survenit duminică, la Newcastle, însă se află în afara oricărui pericol, a declarat un purtător de cuvânt al spitalului. Gascoigne era pasager în maşina accidentată. La volanul maşinii era o femeie de 36 de ani, care a fost arestată, fiind bănuită că a condus în stare de ebrietate. Alte două persoane au fost rănite. Gascoigne, în vârstă de 43 de ani, a evoluat la echipe precum Newcastle, Tottenham, Lazio Roma şi Glasgow Rangers.

Sandro Rosell este noul preşedinte al CF Barcelona

FOTBAL. Omul de afaceri Sandro Rosell, în vârstă de 46 de ani, îi va urma lui Joan Laporta în funcţia de preşedinte al grupării FC Barcelona, după ce a câştigat alegerile de duminică. Rosell a obţinut circa 62,35 la sută din voturile membrilor grupării catalane, cu mult mai multe decât Agusti Benedito, Marc Ingla şi Jaume Ferrer.

FC Barcelona, club cunoscut în lume în special pentru echipa de fotbal, are mai multe secţii şi un buget anual de 400 de milioane de euro, iar echipa de baschet a câştigat în acest sezon Euroliga. Laporta, în vârstă de 47 de ani, preşedinte din 2003, a avut două mandate la FC Barcelona şi nu s-a mai putut prezenta la alegeri după ce a reuşit o serie istorică de victorii în ultimii ani: Liga Campionilor (2006 şi 2009) şi campionatul Spaniei (2005, 2006, 2009 şi 2010).

Victoria lui Rosell reprezintă o lovitură pentru Laporta, cei doi fiind colaboratori în primul mandat (2003-2005), însă apoi s-au certat. Candidatul susţinut de Laporta, Jaume Ferrer, a primit cele mai puţine voturi. Rosell, specialist în marketing sportiv, va prelua funcţia la 1 iulie. Printre obiectivele sale figurează prelungirea contractului antrenorului Josep Guardiola şi achiziţionarea mijlocaşului spaniol de la Arsenal, Cesc Fabregas. Circa 120.000 de membri (socios) - 118.665 - au fost invitaţi să voteze la stadionul Camp Nou, unde au fost amenajate birouri de vot. La scrutin au participat aproximativ 57.000 de socios.

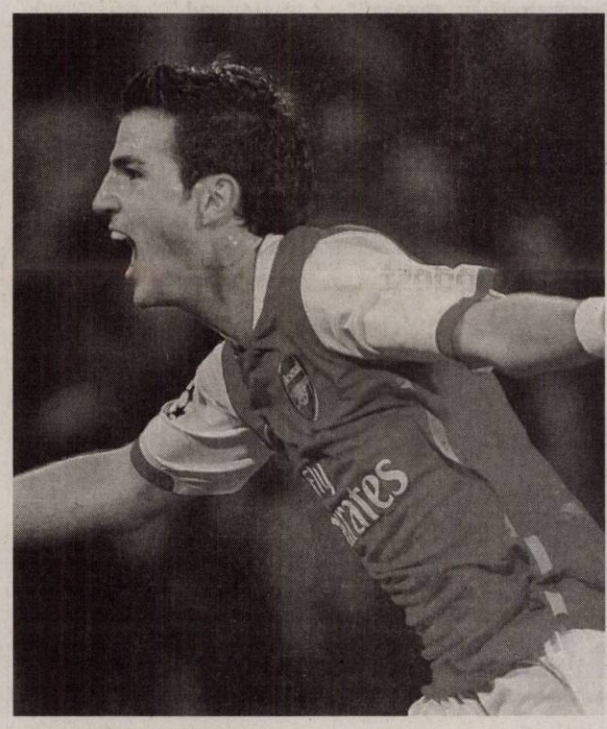

Fabregas este dorit de Sandro Rosell FOTO: EPA

Raul este dorit la Manchester

FOTBAL. Gruparea Manchester United este interesată de achiziţionarea atacantului spaniol Raul Gonzalez, în cazul în care internaţionalul iberic în vârstă de 32 de ani va fi declarat liber de contract de Real Madrid în această vară. Publicaţia Daily Mail a notat în ediţia sa online că, deşi tehnicianul Ferguson este un admirator al fotbalistului iberic, „surse din cadrul clubului din Manchester cred că Raul este un jucător prea în vârstă pentru a reuşi să aibă un impact semnificativ asupra Premier League".

Naţionala României a pierdut cu Rusia

HANDBAL. Echipa naţională de handbal masculin a României a fost învinsă la Bucureşti, cu scorul de 32-28, de selecţionata Rusiei, în manşa tur a barajului pentru Campionatul Mondial din 2011. Naţionala României, care este antrenată de Vasile Stângă şi Nicolae Munteanu, va juca returul cu Rusia la Moscova, în 19 iunie. CM 2011 (13-31 ianuarie) va avea loc în Suedia.

Roni Levi a fost doar avertizat

FOTBAL. Comisia de Recurs a LPF a desfiinţat ieri hotărârea Comisiei de Disciplină prin care antrenorul formaţiei Unirea Urziceni, Roni Levi, fusese suspendat pentru opt etape şi penalizat cu suma de 150.000 lei, acordându-i tehnicianului doar un avertisment. „În luarea hotărârii s-a ţinut cont de traducerea oficială a interviului acordat de Roni Levi televiziunii israeliene, probă care nu s-a aflat la dosarul cauzei judecate de Comisia de Disciplină", informează site-ul oficial al LPF.

Roni Levi FOTO: FAN

(H-1374410)
TOP SECURITY ARAD Piaţa Sârbească nr.1
organizează
CURS AGENŢI PAZĂ, INTERVENŢIE
- 500 lei -plata în rate
Telefon: 0752.441.419, 0770.730.044, 0257/281.410.

Enel Distributie Banat

SC ENEL DISTRIBUŢIE BANAT SA - ZONA MT - JT ARAD

Invită firmele autorizate şi avizate de către Agenţia de Protecţie a Mediului pentru colectarea deşeurilor la sediul Societăţii din Arad, B-dul Iuliu Maniu, nr. 65, în vederea depunerii ofertei pentru achiziţia de materiale/deşeuri feroase şi neferoase.

Caietul de Sarcini precum şi alte informaţii pot fi obţinute la Sediul Societăţii etj. 3, cam.322, telefon 0257/205.333.

- Ofertele vor fi depuse în plic sigilat la secretariatul Societăţii până în ziua de 23.06.2010, ora 10.00.

- Selecţia ofertelor va avea loc în data de 23.06.2010, ora 13.00.

RECLAME

AP.1 CAMERĂ

• **Apartament 1** cameră (bloc de apartamente) Intim, et.IV, 13.900 Euro. 0744.849.390. 114190

• **Vând apartament** 1 cameră, P-ţa Catedralei. Telefon 0747.222.013. 115013

• **Vând apartament** 1 cameră 40 mp, str. Bolintineanu, mobilat, utilat, preţ 26.500 Euro, persoană fizică. Telefon ☎0745.900.603. 114390

• **Vând apartament** 1 cameră etaj 4, Boul Roşu. Telefon 0722.479.337. 137441

• **Vând 2** apartamente pe Eminescu lângă Spitalul TBC 146 mp, 153 mp, gresiat, faianţate termotecă, gaz, renovate complet, ambele apartamente la 45.000 Euro, NU bucata!!! Tel. 0744.814.937. 120265

AP.2 CAMERE-ARAD

• **Închiriez garsonieră** mobilată, maşină spălat, frigider, confort 1, Micălaca. Informaţii 0744.126.860, 0257/259938. 114894

• **Vând aparatament** 2 camere, bloc etaj II, decomandate, Maiakovski, fără intermediari. Informaţii 0257/233.329. 105549

• **Vând apartament** deosebit situat în zona centrală 2 camere, baie, bucătărie, balcon, anexe, centrală proprie, aer condiţionat, etc. merită văzut, telefon 0742.110.270. 130329

• **Vând apartament** Intim, 2 camere, semidecomandat, parter, 28.000 Euro/negociabil, informaţii 0745.073.094, 0257/327.073, 0257/327.304. 114693

• **Vând apartament** 2 camere nou, 45.000 Eur. Telefon 0722.981.099. 114905

• **Vând apartament** 2 camere în rate, fără bancă. Telefon 0722.981.099. 115004

• **Vând apartament** 2 camere amenajat, 51 mp, Vlaicu, complet mobilat, 32.000 Eur, 0722.606.527. 137647

• **Vând apartament** 2 camere etaj I, Micălaca 700, amenajat, geamuri termopan, uşă metalică, rolete exterioare, preţ 33.000 Euro mobilat, 31.000 Euro - nemobilat. Informaţii 0746.228.158. 137880

• **Vând apartamente** cu două camere şi spaţiu comercial în bloc nou, pe Cocorilor, 0746.194.428, 0762.213.545. 972391

AP.3 CAMERE-ARAD

• **Vând apartament** pe bulevard, 173 mp, renovat, mobilat, gaz, totul este pe telecomandă! 85.000 Euro, 0744.814.937. 120300

• **Vând apartament** ultracentral, 3 camere, etaj 2. Telefon 0747.222.013. 115008

• **Vând apartament** 3 camere zonă centrală. Telefon 0743.050.092. 111227

• **Vând apartament** 3 camere decomandat 110 mp, etaj 4/10 Podgoria, 40.000 Euro/negociabil. Informaţii 0753.815.178. 129573

• **Vând apartament** 3 camere, etaj 3, zona Podgoria, decomandat, bucătărie, 2 băi, în blocurile cu acoperiş de ţiglă, amenajat modest, suprafaţă 90 mp, preţ 60.000 Eur negociabil. Telefon 0726.287.094. 137872

• **Vând apartament** 3 camere, 54 mp, Intim, 30.000 Euro/negociabil. 0357/804216. 137889

• **Vând urgent** apartament 3 camere în Micălaca, ideal privatizare sau locuit, cu îmbunătăţiri, instalaţie încălzire proprie pe gaz, calorifere noi, geamuri termopan. Preţ 52.000 Eur negociabil. Informaţii telefon 0720.510.608, 0771.315.907. 137933

AP.3 CAMERE-JUDEŢUL ARAD

• **Vând apartament** în Curtici 3 camere debara, garderobă, baie, bucătărie, total renovat, geamuri termopan, balcon. Telefon 0740.588.578 sau 0257/464430. 120776

AP.4 CAMERE-ARAD

• **Vând apartament** 4 camere, etaj-3/4,Peneş Curcanu.Telefon 0747.989.901, orele 8.00- 17.00. 72764

• **Vând apartament** 4 camere zona Poliavalentă, parter, decomandat, 2 băi, clima, renovat, mobilat, ultraamenajat. Informaţii 0740.080.878. 128383

APARTAMENT LA CASĂ

• **Vând apartament** ultracentral în casă, 1 cameră, bucătărie, baie, cămară, boxă, S=48 mp, fără îmbunătăţiri. Informaţii telefon 0745.315.895. 116493

CASE-ARAD

• **Vând casă** nouă în Grădişte suprafaţa 183 mp compusă din 3 dormitoare, 3 băi, living, bucătărie cu loc de luat masa, pivniţă, teren 200 mp. Telefon 0762.236.360. 116849

• **Vând casă** parter+mansardă, 1200 mp teren Micălaca. ☎ 0748.254.270. 114184

• **Vând casă** pe colţ 2 locuri pentru construcţie, toate utilităţile, Grădişte-0742.686.880. 114344

Preluarea anunţurilor pentru următoarea zi se face până la ora 16.00 la ambele sedii, cu excepţia anunţurilor de deces, care se primesc până la ora 19.00, la sediul din Bd. Revoluţiei 81.

Program publicitate:
pe B-dul Revoluţiei, nr. 81
luni-vineri: 8.00-18.00,
duminică: 9.00-13.00,
pe Poetului 1C (hala 36)
luni-vineri: 9.00-16.00.

Japonia a detonat „bomba”

Din outsiderii grupei, asiaticii au devenit favoriţi, după victoria împotriva naţionalei Camerunului.

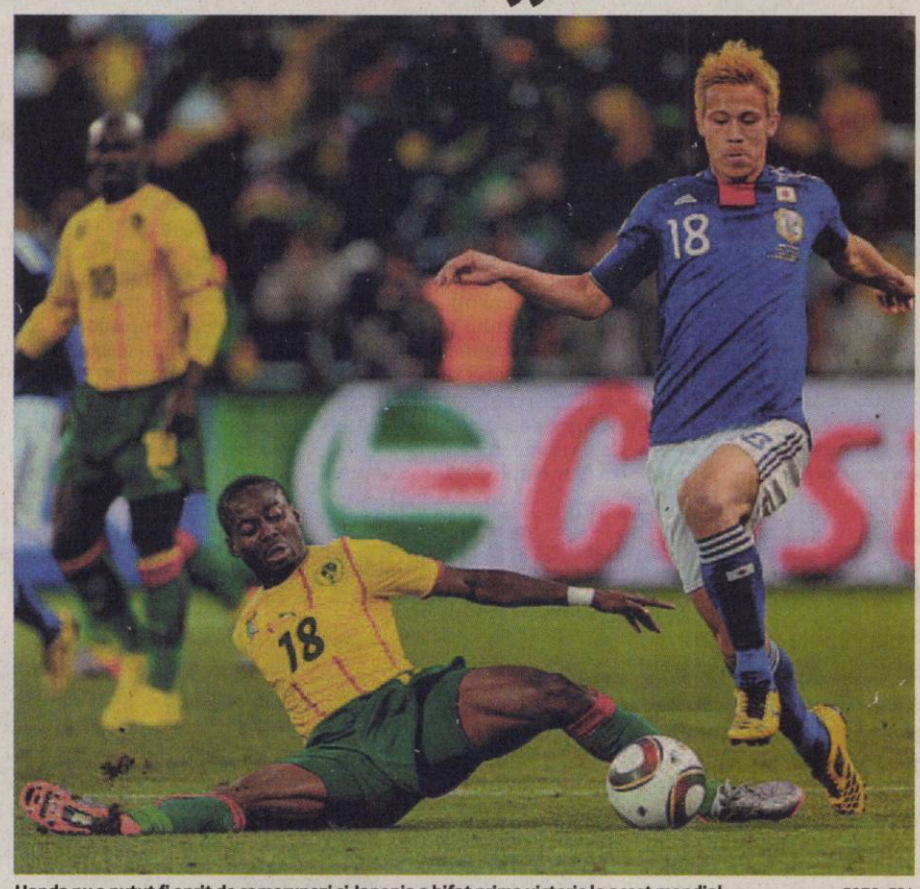

Honda nu a putut fi oprit de camerunezi şi Japonia a bifat prima victorie la acest mondial. FOTO: EPA

BLOEMFONTEIN. Echipa naţională a Japoniei a învins, luni, pe stadionul Free State din Bloemfontein, cu scorul de 1-0 (1-0), reprezentativa Camerunului, în al doilea meci al grupei E de la Cupa Mondială din Africa de Sud. Singurul gol al partidei a fost marcat de Keisuke Honda, în minutul 39.

Încă o surpriză la acest mondial. Din outsidera grupei E, naţionala Japoniei a ajuns să fie una din favorite. Iar asta, după de a trecut, surprinzător, de Camerun, marea favorită a acestui joc. Reuşita jucătorului cu nume de maşină, Honda, a fost suficientă pentru ca asiaticii să câştige jocul. Mai mult decât atât, marile ocazii au aparţinut tot Japoniei, mai ales în repriza secundă, pe contraatac.

Camerun a dezamăgit şi sunt puţine şanse ca africanii să acceadă în fazele superioare ale Campionatului Mondial.

Japonia: 21. Kawashima - 5. Nagatomo, 22. Nakazawa, 4. Tulio, 3. Komano - 2. Abe - 8. Matsui (9. Okazaki ‘69), 18. Honda, 17. Hasebe (20. Inamoto ‘88), 7. Endo - 16. Okubo (12. Yano ‘82). Antrenor: Takeshi Okada.

Camerun: 16. Souleymanou - 19. Mbia, 3. Nkoulou, 5. Bassong, 2. Ekotto - 21. Matip (10. Emana ‘63), 11. Makoun (8. Geremi ‘75), 18. Eyong - 9. Eto’o, 15. Webo, 13. Choupo-Moting (17. Idrissou ‘75). Antrenor: Paul Le Guen. Cartonaşe galbene: Nkoulou ‘72, Ekotto 90+2. Partida a fost condusă de o brigadă de arbitri formată din centralul Olegario Benquerenca (Potugalia), asistenţii Jose Cardinal şi Bertino Miranda (Portugalia), iar rezervă a fost Oscar Ruiz (Columbia). În următoarele meciuri ale grupei, Olanda va întâlni Japonia, la 25 iunie, iar Camerun va evolua împotriva Danemarcei, o zi mai târziu.

SURSA: MEDIAFAX

Ronaldo respectă tradiţia vuvuzelelor

PORT ELIZABETH. Căpitanul Portugaliei, Cristiano Ronaldo, a estimat că este dificil să te concentrezi la meciurile de la Cupa Mondială având în vedere zgomotul vuvuzelelor, menţionând că „aproape nimeni” nu este mulţumit de acestea. „Este dificil pentru cei din teren să se concentreze. Multor jucători nu le place. Dar trebuie să se obişnuiască. Echipele nu spun decât de rău de vuvuzele, dar trebuie să respectăm acest lucru. Nu sunt pe placul nimănui, dar este important pentru oamenii cărora le place să sufle în ele şi să facă zgomot”, a declarat Ronaldo.

Cristiano Ronaldo FOTO: EPA

Wesley Sneijder FOTO: EPA

Omul meciului este modest

JOHANNESBURG. Mijlocaşul olandez Wesley Sneijder, desemnat omul meciului câştigat de formaţia sa cu Danemarca, în grupa E a Cupei Mondiale, a declarat că nu a făcut cel mai bun joc al său şi că importantă este victoria în prima partidă din competiţie. „Nu a fost cel mai bun joc al meu, dar, dacă privim cele două echipe, putem spune că merit să fiu ales omul meciului. Nu am jucat prea bine în prima repriză, dar, după cum am jucat în partea a doua, meritam victoria” a spus Wesley Sneijder.

SURSA: MEDIAFAX

Dirk Kuyt, omul cu golul FOTO: EPA

„Portocala mecanică” a fost de neoprit

Chiar dacă a suferit în prima parte a meciului, Olanda s-a desprins după pauză, profitând şi de o eroare a danezilor.

JOHANNESBURG. Echipa naţională a Olandei a învins, luni, pe stadionul Soccer City din Johannesburg, cu scorul de 2-0 (0-0), reprezentativa Danemarcei, în primul meci din grupa E de la CM din Africa de Sud.

Golurile au fost marcat de Simon Poulsen ‘46 (autogol) şi Dirk Kuyt ‘85.

„Portocala mecanică” a început cu dreptul „mondialul” african, fiind de neoprit în repriza secundă. În prima parte, elşevii lui Bert van Marwijk au suferit, la ratările danezilor, iar după odihnă a profitat de eroarea lui Poulsen, care a marcat un gol imparabil în propria poartă. Kuyt a închis meciul, cu cinci minute înainte de finalul jocului şi Olanda devine favorita grupei, alături de „naţionala” Japoniei.

Olanda: 1. Stekelenburg - 2. Van der Wiel, 3. Heitinga, 4. Mathijsen, 5. Van Bronckhorst - 7. Kuyt, 6. Van Bommel, 8. De Jong (14. De Zeeuw ‘88), 23. Van der Vaart (17. Elia ‘67) - 10. Sneijder - 9. Van Persie (20. Affelay ‘77).

Danemarca: 1. Sorensen - 6. L. Jacobsen , 4. Agger, 3. Kjaer, 15. S. Poulsen - 20. Enevoldsen (8. Gronkjaer ‘56), 2. C. Poulsen, 12. Kahlenberg (21. Eriksen ‘73), 10. Jorgensen - 19. Rommedahl, 11. Bendtner (17. Beckmann ‘62).

Potrivit site-ului FIFA, jucătorul meciului a fost olandezul Wesley Sneijder.

Partida a fost condusă de o brigadă de arbitri formată din „centralul” Stephane Lannoy, asistenţii Eric Dansault şi Laurent Ugo, (toţi din Franţa).

La partida de la Johannesburg au asistat 83.465 de spectatori.

SURSA: MEDIAFAX

Record de audienţă, în China

BEIJING. Aproximativ 24 de milioane de telespectatori chinezi au urmărit meciul Grecia - Coreea de Sud (0-2), stabilind audienţa record pentru o ţară, în primele două zile ale Cupei Mondiale din Africa de Sud, a anunţat FIFA.

„Audienţa record înregistrată în primele două zile ale competiţiei a fost stabilită în China, cu o medie de 24 de milioane de telespectatori care au urmărit pe CCTV5 transmisia meciului Grecia - Coreea de Sud (n.r. - care a avut loc sâmbătă)”, a precizat FIFA, într-un comunicat.

În Africa de Sud, zece milioane de telespectatori au asistat la meciul de deschidere al Cupei Mondiale 2010, pe care selecţionata ţării gazdă, Africa de Sud, l-a terminat, vineri, la egalitate, scor 1-1, cu reprezentativa Mexicului, potrivit mass-media locală.

SURSA: MEDIAFAX

Campionatul la televizor

RUSTENBURG. „Mondialul” african continuă, astăzi venind rândul echipelor din grupele G să intre în competiţiei.

Totuşi, la Rustenburg, în primul meci al zilei, de la ora 14.30, este din grupa F, Slovacia - Noua Zeelandă.

De la ora 17.00, la Port Elizabeth, se joacă partida Coasta de Fildeş - Portugalia, pentru ca de la ora 21.30, Brazilia să dea piept cu Coreea de Nord.

Toate aceste meciuri sunt în direct la TVR 1.

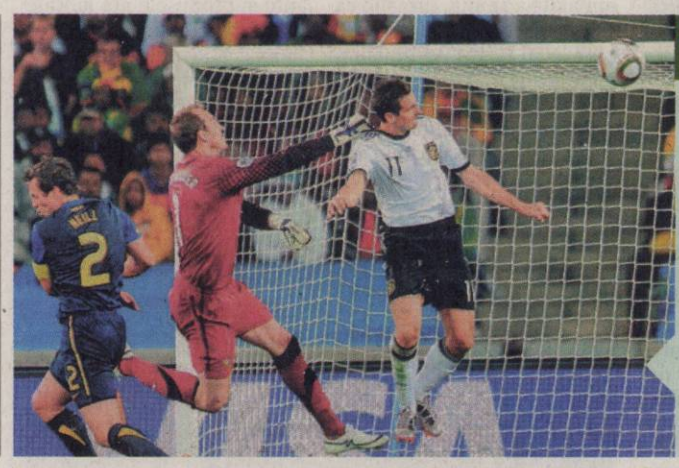

KLOSE, GOL ISTORIC

Atacantul naţionalei Germaniei, Miroslav Klose, i-a egalat, duminică, pe foştii internaţionali Jurgen Klinsmann şi Sandor Kocsis în clasamentul golgeterilor la turneele finale ale Cupei Mondiale, după ce a înscris un gol în partida cu reprezentativa Australiei, câştigată cu scorul de 4-0.

FOTO: EPA

ŞI-A CERUT SCUZE

Portarul englez Robert Green le-a cerut scuze conaţionalilor săi, duminică, pentru gafa de la meciul cu SUA. „La pauză, le-am cerut scuze coechipierilor mei. Le cer scuze şi celor câteva milioane de persoane de acasă”, a spus Green, care a jucat, duminică, golf împreună cu colegii săi.

FOTO: EPA

„Mondialele” provoacă haos chiar şi în Bangladesh

DHAKA. Mii de fani înfuriaţi au distrus mai multe autobuze şi maşini, au blocat traficul şi au vandalizat instalaţii electrice, sâmbătă, în Dhaka (Bangladesh), după ce o pană de curent i-a privat de urmărirea meciului Argentina - Nigeria, din cadrul Cupei Mondiale din Africa de Sud.

Poliţiştii, care i-au anunţat pe localnici să nu mai folosească instalaţiile de aer condiţionat pentru a nu exista probleme cu electricitatea, au fost nevoiţi să recurgă la gaze lacrimogene pentru a-i calma pe fani.

Naţionala Argentinei, antrenată de Diego Maradona, este preferata fanilor din Bangladesh, unde Cupa Mondială este urmărită cu foarte mare interes.

Bangladesh este o ţară cu probleme frecvente de electricitate, dar autorităţile încearcă să reducă penele de electricitate, mai ales în timpul meciurilor de la Cupa Mondială.

SURSA: MEDIAFAX

Germania a reuşit cea mai categorică victorie la CM

DURBAN. Reprezentativa Germaniei a obţinut, duminică seară, cea mai categorică victorie de la Cupa Mondială din Africa de Sud, după ce s-a impus, cu scorul de 4-0 (2-0), în faţa echipei Australiei, într-un meci disputat în grupa D, pe stadionul „Moses Mabhida” din Durban.

Golurile au fost marcate de Podolski ‘8, Klose ‘26, Thomas Muller ‘68, Cacau ‘70.

Germania: 1. Neuer - 16. Lahm, 3. Friedrich, 17. Mertesacker, 14. Badstuber - 7. Schweinsteiger, 6. Khedira - 13. Muller, 8. Ozil (23. Gomez ‘74), 10. Podolski (21. Marin ‘81)- 11. Klose (19. Cacau ‘69). Antrenor: Joachim Low.

Australia: 1. Schwartzer - 8. Wilkshire, 3. Moore, 2. Neill, 11. Chipperfield - 16. Valeri, 13. Grella (14. Holman ‘46) - 7. Emerton (15. Jedinak ‘74), 5. Culina, 19. Garcia (17. Rukavitsya ‘64) - 4. Cahill. Antrenor: Pim Verbeek.

SURSA: MEDIAFAX

Echipamentele de protecţie, necesare la muncă FOTO: FAN

Controale la firmele din judeţul Arad

ARAD. În luna mai a acestui an, Inspectoratul Teritorial de Muncă Arad a controlat 401 agenţi economici (în domeniul relaţiilor de muncă-RM - 272 unităţi controlate, iar în domeniul securităţii şi sănătăţii în muncă-SSM - 129 societăţi), fiind aplicate 454 sancţiuni contravenţionale,în valoare de 172.400 lei (99.400 lei în domeniul RM, 73.000 lei în domeniul SSM). **JA-A.P.**

70

de sesizări au fost înregistrate în luna mai de către Inspectoratul Teritorial de Muncă Arad. Dintre neregulile semnalate cele mai multe au făcut referire la: înregistrate pentru neacordarea drepturilor salariale, neîntocmirea în formă scrisă a contractelor individuale de muncă, neacordarea carnetului de muncă la încetarea activităţii, etc. **JA-A.P.**

Încadrări şi contracte de muncă via AJOFM

ARAD. 5.677 de contracte individuale de muncă au fost înregistrate în luna mai de către ITMArad. Pe de altă parte, Agenţia Judeţeană pentru Ocuparea Forţei de Muncă Arad a raportat un număr de 3.259 de încadrări realizate în acest an, încadrări în care AJOFM Arad a avut un rol activ. Agenţia şi-a propus ca în 2010 să ajute încadrarea unui număr de 6.000 de arădeni. **JA-A.P.**

Direcţia Generală a Finanţelor Publice Arad FOTO: FAN

Fiscul transmite mii de notificări arădenilor

ARAD. Doar o parte dintre arădenii care au înregistrat venituri din activităţi precum închirieri, asigurări, convenţii, drepturi de proprietate intelectuală, au depus declaraţiile pentru anul precedent. Au fost înregistrat, pentru municipiul Arad, 9.395 de declaraţii, în timp ce alţi 4.400 de contribuabili erau aşteptaţi la Fisc. Pentru aceştia Finanţele vor transmite notificări. **JA-A.P.**

Zeci de milioane pentru IMM

Peste 95 de milioane de euro nerambursabili, vor fi disponibili pentru crearea şi dezvoltarea de micro-întreprinderi.

Bani europeni pentru sprijinirea afacerilor meşteşugăreşti FOTO: JA

ARAD. A cincea sesiune pentru depunerea proiectelor din cadrul Măsurii 312 - „Sprijin pentru crearea şi dezvoltarea de micro-întreprinderi" a fost deschisă, potrivit anunţului lansat de Agenţia de Plăţi pentru Dezvoltare Rurală şi Pescuit (APDRP). Beneficiarii acestui program pot depune proiectele la sediile Oficiilor Judeţene de Plăţi pentru Dezvoltare Rurală şi Pescuit (OJPDRP), ultima zi în care dosarele se mai pot prelua fiind 15 iulie.

Programul de primire al proiectelor la OJPDRP este de luni până vineri între orele 9:00 şi 14:00, cu excepţia ultimei zile (joi, 15 iulie), când se vor putea depune cereri de finanţare doar până la ora 12:00. „Fondurile totale disponibile, în cadrul acestei sesiuni de primire a proiectelor, sunt de 95.857.420 de euro. Pentru accesarea acestor fonduri nerambursabile, solicitanţii de finanţare trebuie să îndeplinească cerinţele de conformitate şi eligibilitate menţionate în cadrul Ghidului Solicitantului aferent Măsurii 312, disponibil gratuit la Oficiile Judeţene, precum şi la Centrele Regionale ale APDRP din ţară, dar şi pe pagina de internet - www.apdrp.ro ", explică Livius Ranta din partea OJPDRP Arad.

> Fondurile totale alocate proiectelor depăşesc 95,8 milioane euro
> LIVIUS RANTA

Informaţii suplimentare

Suma maximă nerambursabilă care poate fi acordată pentru un proiect este de 200.000 euro. Măsura 312 - „Sprijin pentru crearea şi dezvoltarea de micro-întreprinderi" se încadrează în Axa III - „Îmbunătăţirea calităţii vieţii în zonele rurale şi diversificarea economiei rurale" a Programului Naţional de Dezvoltare Rurală (PNDR) şi are ca obiectiv general dezvoltarea durabilă a economiei rurale prin încurajarea activităţilor non-agricole, în scopul creşterii numărului de locuri de muncă şi a veniturilor adiţionale.

Frână la disponibilizări

ARAD. Disponibilizările colective efectiv realizate din cursul lunii mai au crescut faţă de lunile anterioare (195 persoane în mai, 26 persoane în ianuarie, iar in lunile februarie-martie nu s-au notificat concedieri colective). „Precizăm că din totalul celor 195 de persoane concediate colectiv în luna mai, doar 30 de persoane au fost disponibilizate din judeţul Arad, restul de 165 de persoane fiind concediate de la punctul de lucru din judeţul Bihor al unei societăţi comerciale cu sediul social declarat în Arad. Pentru lunile iunie-iulie nu s-au prognozat disponibilizari colective, iar pentru luna august un angajator din industria pielarie a preconizat concedierea a 34 de persoane. **JA-A.P.**

Au donat 2% pentru ONG-uri

ARAD. Arădenii s-au arătat şi în acest an deschişi campaniilor de donare a 2% din impozitul pe venit către diferite formaţiuni non-profit. Zeci de mii de contribuabili au virat cei 2% în conturile unor biserici, către Crucea Roşie, organizaţii pentru persoanele cu dizabilităţi sau asociaţii ale tinerilor. Cu toate că s-au înregistrat 18.376 de donaţii, numărul acestora este mai mic decât cel din 2009 (19.776). **JA-A.P.**

Sacţionează muncă la negru

ARAD. Inspectorii de muncă arădeni au depistat, doar în luna mai a anului în curs 11 angajatori care practicau munca fără forme legale, unde au fost identificate 11 persoane, dintre care şapte erau femei.

Pentru că practicau munca la negru reprezentanţii Inspectoratului Teritorial de Muncă i-au amendat, valoarea totală a sancţiunilor aplicate ajungând la 31.500 lei. **JA-A.P.**

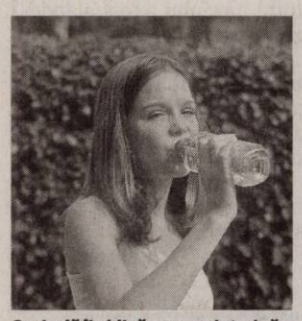

Canicula îi obligă pe angajatori să ia măsuri de protecţie FOTO: FAN

Obligaţii pe timp de canicula

ARAD. Ca urmare a temperaturilor crescute înregistrate în ultimele zile şi a prognozei meteo pentru următoarea perioadă, Inspectoratul Teritorial de Muncă Arad a precizat că în conformitate cu prevederile Ordonanţei de urgenţă a Guvernului nr. 99/2000 angajatorii sunt obligaţi să ia măsuri minimale pentru menţinerea stării de sănătate a salariaţilor, dintre care amintim: reducerea programului de lucru, apă minerală, câte 2-4 litri/persoană/schimb, echipament individual de protecţie şi duşuri. **JA-A.P.**

Un târg cu premii pentru pasionaţii de tunning

ARAD. Expo Arad Internaţional a închis, duminică, porţile celei de-a XVII-a ediţii a târgului Transport-AR, acesta fiind totodată ultimul eveniment expoziţional din prima jumătate a anului, urmând ca a doua parte a lui 2010 să debuteze cu târgul Agromalim, în perioada 9 - 12 septembrie. Ediţia din acest an a târgului Transport-AR a adunat printre vizitatori specialişti în domeniu din Arad, Timiş, Bihor, Bistriţa-Năsăud, Satu Mare, Bucureşti, dar şi din străinătate - Italia şi Germania.

„Demonstraţiile de karting, drive testele, car wash showul, marşul cicliştilor, ofertele diversificate ale dealer-ilor auto şi produsele noi lansate în cadrul târgului, dar mai ales Tuning Show-ul au atras pe parcursul celor patru zile mii de vizitatori", declară Crina Piţigoi, referent marketing Expo Arad. **JA-A.P.**

aradon.ro
În download: lista câştigătorilor

Raliuri pe o pistă improvizată la Expo FOTO: JA

Finanţele şi-au făcut website nou

Fără a cheltui vreun ban şi cu sprijinul serviciilor din cadrul instituţiei, Direcţia Finanţelor şi-a îmbunătăţit site-ul.

ARAD. Direcţia Generală a Finanţelor Publice Arad şi-a reconfigurat pagina de internet, „în scopul îmbunătăţirii serviciilor prestate contribuabililor", după cum ne explică putătorul de cuvânt al instituţiei, Călin Arusti. Prin modificările aduse paginii de internet - www.finantearad.ro, DGFP încercă să ofere informaţii precise, simple, care pot fi accesate într-un mod cât mai uşor posibil.

„Beneficiind de aportul personalului specializat, siteul este o creaţie proprie a Serviciului tehnologia informaţiei, aşadar nu a implicat niciun efort financiar suplimentar", a mai spus Arsuti.

Informaţii care sunt puse la dispoziţia arădenilor au fost sortate de către Birourile de asistenţă contribuabili, în urma unui studiu al întrebărilor pe care contribuabilii le adresează Administraţiilor finanţelor publice. Astfel, a fost creată rubrica Asistenţă contribuabili în care se pot accesa informaţii cu privire la: taxa pe poluare, noutăţi, cazier fiscal, adeverinta de venit, certificate fiscale persone fizice şi juridice, legislaţie, etc. Pentru fiecare document în parte solicitat au fost postate actele necesare şi modelele de cereri sau declaraţii care trebuie completate.

O serie de conexiuni cu site-ul Agenţiei Naţionale de Administrare Fiscală oferă contribuabililor informaţii cu privire la valorificarea prin licitaţii a bunurilor sechestrate, datoriile restante, verificarea codurilor de TVA, calendarul fiscal, formularele fiscale, ş.a. **JA-A.P.**

Site-ul DGFP Arad are o faţă nouă FOTO: JA

Angajăm personal pentru Patchouli
(Atrium Center) şi pentru locaţie nouă.
Detalii la tel. 0754 200 666 (H-120350)

Sc Atlassib Srl *angajează*
şoferi microbus/autocar, categoriile BCDE (toate),
minim 3 ani vechime ca şofer.
Domiciliul în Arad sau împrejurimi
Informaţii la telefon 0742105299 (H-116699)

gruppo olimpias spa
PENTRU SECŢIA DIN ARAD
ANGAJEAZĂ
- MUNCITORI NECALIFICAŢI în meseria de OPERATORI TRICOTAJE - din MUN. ARAD/PECICA/ZIMAND.
Se lucrează pe trei schimburi.
Se asigură transport gratuit din localitate la locul de muncă pentru toate trei schimburile.
Se oferă - salariu atractiv şi la termen - tichete de masă - plata orelor suplimentare - prime de prezenţă - prime şi bonusuri de producţie - transport gratuit
Relaţii la telefon ARAD 0257-216.836, fax: 0257-216.835, sau la adresa Anton Industries - Zona Industrială N-V Calea Aurel Vlaicu 291 (H-130698)

Societate comercială
angajează contabil evidenţă primară, program 8 ore.
Cv se transmit pe următorul nr. de fax 0257-281212 până în data de de 17. 06. 2010 între orele 8-12. Interviurile vor avea loc în data de 18.06.2010 la adresa societăţii str. Câmpul Fecioarei nr. 1. Telefon 0748108160
(H-137436)

RECLAME

Bloc nou finalizat în zona 300,
1-2 camere, finisaje superioare
URBANNA
0357.414 .442, 0747.490.874
(1-137868)

UNIUNEA EUROPEANA

Programul Operaţional Sectorial „Creşterea Competitivităţii Economice"
- co-finanţat prin Fondul European de Dezvoltare Regională -
„Investiţii pentru viitorul dumneavoastră"

Titlu proiect: "Creşterea competitivităţii S.C. Băiţa Bihor S.A. prin extinderea liniei de producţie actuale în scopul obţinerii a două noi produse"

ANUNŢ DE PRESĂ

Lansarea a două noi produse pentru industria materialelor de construcţii

Ştei, 15.06.2010

Începând cu iulie 2010, S.C. BĂIŢA BIHOR S.A. produce şi comercializează:

- Calcar micronizat de 90 utilizat pentru infrastructură, construcţii civile şi industriale la: prepararea betoanelor de ciment; prepararea mixturilor bituminoase pentru drumuri; prepararea mixturilor bituminoase pentru pardoseli, izolaţii la lucrări în construcţie.
- Calcar micronizat de 60 folosit în industria materialelor de construcţii pentru: fabricarea adezivilor; fabricarea chiturilor; fabricarea vopselelor; fabricarea gleturilor.

Aceste două noi produse sunt obţinute cu o linie de micronizare calcar nouă, achiziţionată în cadrul proiectului cu titlul "Creşterea competitivităţii S.C. Băiţa Bihor S.A. prin extinderea liniei de producţie actuale în scopul obţinerii a două noi produse", proiect cofinanţat prin Fondul European de Dezvoltare Regională, prin Programul Operaţional Sectorial „Creşterea competitivităţii economice" (POS CCE) 2007-2013; Axa prioritară 1 -Un sistem inovativ şi ecoeficient de producţie; Domeniul major de intervenţie DM 1.1- Investiţii productive şi pregătirea pentru competiţia pe piaţă a intreprinderilor, în special a IMM; Operaţiunea a) – Sprijin pentru consolidarea şi modernizarea sectorului productiv prin investiţii tangibile şi intangibile; A2 – Sprijin financiar de până la 1.075.000 lei acordat pentru investiţii pentru intreprinderile mici şi mijlocii.

Având certitudinea că vă oferim cele mai bune produse din punct de vedere al granulaţiei şi al compoziţiei chimice, la cel mai bun raport calitate-preţ, vă aşteptăm pentru comenzi la sediul firmei noastre situat în oraşul Ştei, strada Cuza Vodă, nr. 9/111, judeţ Bihor; la telefon/fax: 0259-332261 sau prin e-mail: bbhstei@yahoo.com.

Detalii suplimentare puteţi obţine de la:
Nume persoană contact: Lucian Popa
Funcţie: Director Comercial S.C. Băiţa Bihor S.A.
Tel./Fax.: 0259-332261, e-mail: bbhrocks@yahoo.com

Vând casă în Gai 1500 mp, 4 camere, dreing, baie mare, bucătărie, 2 garaje, încălire pe gaz, etc.Preţ 90.000Euro, 730.002.008. 114467

Vând casă 4 camere, baie, bucătărie, nexe; zugrăvită recent, 43.000Euro, negoiabil, zona Uta. Telefon 0752.425.210, 357/881276. 137948

Vând/Închiriez casă în Gai. Informaţii 747.608.777. 120078

CASE-JUDEŢUL ARAD

Vând casă Chişineu- Criş Argeş nr. 2, nformaţii 0724.521.575, 0726.455.653. 72847

Vând casă la roşu 200 mp, P+E, ST 600 mp, ngrădit, Sânpaul, 4 km de Arad, 31.000 Eur. el. 0722.518.213. 93663

Vând casă mare 3 corpuri+ grădină 2.100 np în sat Toc, comuna Săvârşin pe D.N. 7, 0.000 Eur negociabil, 0720.007.560. 137445

Vând casă nouă la cheie sau finisat arţial 208 mp suprafaţă utilă în Zimand uz, curte aproximativ 300 mp. Telefon 744.702.736, 0744.556.736. 138040

Vând casă în comuna Şimand. Telefon 746056353. 120889

Vând casă în Ghioroc, pretabil şi spaţiu omercial. Telefon 0721.476.158. 117104

Vând casă în Moroda sau schimb cu gaonieră. Telefon 0740.835.923. 123239

Vând casă 2 camere, necesită reparaţii, u 4300 mp, teren intravilan, la Căprioara, âvârşin, 14.000 Euro, 0722.518.213. 93668

Vând casă 6 camere, grădină 0,5 ha, pomi ructiferi, vie, apă curentă, cablu TV, sat /ănători (comuna Misca) nr. 573, 7.500 Eur, tare bună, ocupabilă imediat. Telefon 748.594.570. 137729

Vând casă, Somoşcheş, preţ negociabil. Telefon 0726.407.978, 0741.656.338. 134653

Vând urgent casă nouă, ieftin, în Chişineu- Criş. Telefon 0745.144.123. 117632

SPAŢII COM-ARAD

- **Spaţiu comercial** CONFECŢII, 66 mp, trifazic, vitrină- mare, PersoanăFizică, 0722- 257409, 0770- 231353. 99053

Vând spaţiu comercial, B- dul Revoluţiei, 219 mp, 0747.222.013. 115022

Vând/închiriez fabrică prelucrat lemn superdotată cu/fără utilaje, suprafaţă construită cca 5000mp,curte betonată+pământ cca 25.000mp în loc. Beliu.Informaţii telefon 0257/322266, 0749.270.053. 119825

11.500.mp şoseaua NĂDLAC, FS mare, utiaţi, Proiect HOTEL, 0722- 257409. 99101

TERENURI LOCAL

P.F. Vând locuri de casă 400- 500 mp+o parcelă de 5000 mp, toate utilităţile, acte în regulă, în Arad.Informaţii telefon 0745.350.576. 116674

Vând loc casă în Grădişte, între case 466 mp, 33.000 Euro, 0745.615.820. 114679

Vând loc de casă, Grădişte str. Castor), ST= 800 mp, FS= 15,5 ml, preţ 19.000 Eur. Telefon 0753.815.178. 114875

Vând teren loc de casă Grădişte, Castor, toate utilităţile, S.T.- 800 mp, FS- 15.5 ml, 19.000 Euro. ☎0753.815.178. 129843

Vând teren 1200 mp, în Aradul- Nou, proprietate. Informaţii 0746.327.677. 120310

Vând 2,88 Ha teren agricol în Livezi- Arad. nformaţii 0745.272.457. 137829

TERENURI JUDEŢ

Vând loc de casă 1000 mp în Săvârşin, lângă pădure şi pârâu curgător, 8 Eur/mp, 0720.007.560. 137442

Vând loc de casă 1250 mp în sat Toc, comuna Săvârşin pe D.N. 7, lângă pădure şi apă curgătoare, 7 Eur/mp, 0720.007.560. 137443

Vând teren intravilan, la Sânpaul, îngrădit, apă, curent, canalizare, 4800 Eur. Telefon 0722.518.213. 94089

Vând teren intravilan în loc. Miniş, comuna Ghioroc, nr. 24m, 0257/461.245 137469

Vând teren pentru construcţii 1013 mp în ocalitatea Curtici, str. Privighetorii (ofer bonus proiect casă, gard, garaj). Telefon 0730.004.876. 122076

- **Vând teren** 1000 mp, intravilan situat în continuarea străzii Frăţiei. Tel. 0727.806.337. 130211

- **Vând teren** 5000 mp extravilan situat între Selgros şi blocurile Tehno Domus. Informaţii 0727- 806- 337. 134812

- **Vând 2800** mp teren intravilan, Căprioara, 4 km de Săvârşin, 4800 Eur. Telefon 0722.518.213. 94084

- **Vând 3000** mp teren, Păuliş (Principală), 25 m F.S., 0722.606.527. 137599

- **Vând 4ha** teren arabil Curtici la C.A.I. telefon 0257/464.624. 117384

IMOBILE CHIRII

- **Închirierz garsonieră,** central, recent renovată şi mobilată. Teledon 0741.015.910. 137257

- **Închiriez apartament** 4 camere, renovat, mobilat, dotări, garaj, 0721.815.495, 0257/ 381546. 99086

- **Închiriez apartament** Lux la Billa, mobilat, utilat+ clima, 250 Euro, 0745.615.820. 114670

- **Închiriez apartament** 2 camere complet utilat, Micălaca zona 300, lângă Facultate. Informaţii 0745.604.162. 116955

- **Închiriez apartament** cu o cameră, etaj 1, cu toate utilităţile. Telefon 0748.214.780. 117263

- **Închiriez apartament** la casă Pîrneava, 0748.461.333. 127936

- **Închiriez apartament** 2 camere, dependinţe, zona Vlaicu- Fortuna. Telefon 0747.809.848. 137420

- **Închiriez apartament** 2 camere zona Podgoria, complet mobilat, 0257/413248. 137474

- **Închiriez apartament** una cameră. Telefon 0726.303.014, 0770.246.693. 137477

- **Închiriez garsonieră** mobilată, maşină spălat, frigider, confort 1, Micălaca. Informaţii: 0744.126.860, 0257/259938. 114872

- **Închiriez garsonieră** zona centrală, str. Lacului, toate facilităţile. Telefon 0744.244.575. 130863

- **Închiriez garsonieră** confort 1, Vlaicu, b. Z15, etaj 1, complet mobilată, renovată, echipată, 0748.955.617. 137863

- **Închiriez 1** cameră decomandată, zona A.Vlaicu.Telefon 0257/467470. 119895

- **Dau în** chirie apartament 1 cameră, Micălaca, 46 mp. Telefon 0726.311.302, 0771.084.176. 137495

- **Dau în** chirie apartament 2 camere zona 300, 130- 200 Eur, 0722.606.527. 137572

- **Dau în** chirie apartament 2- 3 camere nemobilate, central, 0722.606.448. 137628

- **Dau în** chirie apartament 3 camere, Polivalentă, mobilat, 0722.606.527. 137636

- **Dau în** chirie apartament 2 camere mobilat, Podgoria, 130- 150 Eur, 0722.606.448 137655

- **Dau în** chirie apartament 4 camere (pt.birouri), 150 mp, Revoluţiei, 0722.606.527. 137671

- **Dau în** chirie apartament două camere, Vlaicu- zona Fortuna.Telefon .0726.747.349, 0357/411575. 137937

- **Dau în** chirie garsonieră confort 1 mobilată, satelit, etaj 1, Poetului, 0745.910.828 130244

- **Ofer spre** închiriere garsonieră frumos amenajată confort III zona U.T.A. 0723.382.064. 117156

- **Închiriez** ieftin apartament ultracentral, renovat 70 mp, ideal birouri, 0757.720.775. 98387

SPAŢII COM-ARAD

- **Închiriez spaţiu** comercial Bd- ul Revoluţiei 4 (90 mp) şi P- ţa Gării 1 (125 mp). 0727.798.269. 75694

- **Închiriez ultracentral** cabinete medicale, birouri, săli clasă, sală sport. 0724.442.686, 0755.048.519. 86009

- **Închiriez/Vând hale** 330- 1000mp în Parcul Industrial Uta. Informaţii telefon 0721.288.570. 137440

- **Frizerie închiriază** spaţiu cosmetică, manichiură- pedichiură, masaj. Telefon 0742.065.404. 93396

- **Frizerie supercentrală,** modernă, închiriază scaun frizerie, 300 lei, 0724.442.686, 0755.048.519. 110829

- **Salon infrumuseţare** închiriază spaţiu pentru cosmetică şi masaj- Informaţii 0742.323.469. 137486

DECESE

Cu durere în suflet anunţăm încetarea din viaţă a scumpei noastre soţii şi mame,

LUCACI MARIA (MIA).

Înhumarea va avea loc astăzi, 15 iunie 2010, ora 14.00, la capela cimitirului Eternitatea.

Familia nemângâiată-soţul Ilie şi fiica Ioana

O inimă a încetat să mai bată, un suflet nobil s-a ridicat la cer şi pleacă departe de noi, dar mai aproape de Dumnezeu. O lacrimă, o floare pentru fiinţa dragă care s-a stins din viaţă după o scurtă suferinţă a celui care a fost soţ, tată, socru şi bunic

WALTER MIORICI.

Înmormântarea va avea loc miercuri, 16 iunie 2010, ora 16,00, la Zăbrani.

Cu durere în suflet anunţăm decesul celui care a fost soţ, tată, socru şi bunic

ZĂICEANU VASILE.

Înmormântarea va avea loc astăzi, 15 iunie 2010, ora 13.00, la cimitirul Pomenirea Arad.

Familia îndoliată

OFERTE LOCURI DE MUNCĂ

- **Angajăm electrician** auto şi mecanic auto pentru dezmembrări auto. Telefon 0744.556.736, 0744.702.736. 138032

- **Angajăm muncitori** calificaţi pentru construcţii. Telefon 0257/256189. 137979

- **Angajăm ospătare.Telefon** 0257/229409, 0731.832.496. 137439

- **Angajăm vânzătoare** şi barmani. Informaţii la telefon 0741.024.020. 137931

- **Angajăm vânzătoare,** program 8 ore, magazin alimentar. Telefon 0726.633.348. 138027

- **Angajăm personal** brutărie cu experienţă şi feliatori pâine. Telefon 0742218693, 0744875054 137428

- **Angajez femei** pentru ansamblare cablaje.Telefon 0740.130.259. 134437

- **Angajez operatoare** joc - ospătăriţe. Telefon 0724.230.616. 137869

- **Angajez spălători** auto. Telefon 0752.102.011. 137430

- **Caut femeie** pentru curăţenie foarte curată,maxim 40 ani.Informaţii telefon 0741.542.809. 138029

- **Firmă de** construcţii angajează finisori în construcţii. Telefon 0745.600.721. 138063

- **S.C. angajează** confecţionere calificate. Informaţii telefon 0257/288.035. 137460

- **S.C. angajează** finisori în construcţii. Informaţii telefon 0741.926.049. 137473

- **SC angajează** şoferi C+E, mecanici utilaje.Telefon 0733.990.072. 137779

- **Supermarket Vlaicu** angajează vânzătoare mezeluri şi băiat, pe perioadă determinată.Telefon 0746.381.898, 0748.954.413. 137427

PRESTĂRI SERVICII

- **A Acord** garanţie 1 an reparaţii maşini spălat 0744241398, 0357/401569,0257/ 259146. 110920

- **Cursuri masaj** şi reflexoterapie, manichiură, pedichiură (gel, false, extensii) 0724.442.686. 86009

- **Execut montaj** pavaj. Telefon 0756.376.569. 131697

- **Execut renovări** interioare: faianţă, gresie, zugrăveli, parchet laminat, şape, etc., 0257/273454, 0754.481.790. 137482

- **Executăm zidrărie,** tencuieli zugrăveli, rigips, izolaţii, acoperişuri, fundaţii, consolidări, 0740.696.157. 137521

- **Executăm: tencuieli,** pavaje, zugrăveli, faţade, acoperişuri, mansarde, izolaţii. Telefon 0740.310.402. 137541

- **Execut: renovari,** rigipsari, izolatii amfora, faiantari, parchet, zugraveli (fara alcool) 0743091968. 137720

- **Firmă execut** vile la roşu, sali la cheie, toate lucrările în domeniu. Oferim calitate şi garanţie. Informaţii 0742.493.438. 137870

- **Renovări, finisări,** termoizolaţii, zugrăvim scări bloc, negociabil, garanţie.Telefon 0724.294.692. 137843

CONSTRUCŢII

- **A- Acasă aduc** balast, nisip, piatră, pământ gazon, duc molozul, 2- 40 tone, preţ mic, factură, judeţ, 0745.036.969, 0722.389.480. 120662

- **ABC abstract** ieftin nisip, balast, ridic molozul, execut demolări. Informaţii 0728.324.172. 114177

- **ABC nisip,** balast, execut demolări, curăţenie, pivniţe, poduri, ridic moloz. 0745.003.018. 114177

- **Aduc acasă,** balast, nisip, sorturi între 3- 5 mc la cele mai mici preţuri. Telefon 0741.972.216. 105658

AUTO ROMÂNEŞTI

- **Vând Dacia** stare perfectă de funcţionare. Informaţii 0747.460.610. 137849

- **Vând Logan** Autoutilitară, an fabricaţie 2008, km 4.900. Telefon 0723.267.867. 116490

- **Vand dacia** papuc 2 locuri , 1.9d , probleme tehnice. Telefon 0744875054. 137431

AUTO STRĂINE

- **Vând autoturism** Toyota Avensis Executiv, an de fabricaţie 2008, capacitate cilindrică 2000 cmc, benzină, 34.500 km la bord, full option, preţ negociabil. Informaţii la telefon 0722.245.496. 90646

- **Vând Renault** Clio Simbol, an 2008, 12.000 km. Telefon 0751255444. 134505

- **Vând/schimb Opel** Astra Classic combi, 1.6 benzină, imecabil, an 2002, 113.000 km, 4200 Euro, telefon 0753.815.178. 130127

ELECTRONIC PLUS

- **VÂND lăzi, congelatoare, combine, maşini spălat 350- 550 lei, vitrine frigorifice, anvelope. www.madona.ro Rate angajaţilor, pensionarilor vârstă- boală, ☎0769.005.400.** 8694

MOBIDOM

- **Vând canapea** extensibilă de 3 locuri cu ladă+fotoliu, cu ladă de piele crem. Preţ negociabil. Telefon 0752.972.756. 137298

PIERDERI

- **Pierdut certificat** constatator original nr. 13885 din 27.02.09 aparţinând P.F.A. Siadi Sarolina. Îl declar nul. 137470

- **Pierdut Certificatele** constatatoare anexe la Certificatul de înmatriculare al S.C. Ancora Internaţional S.R.L. Le declar nule. 137449

- **Pierdut comunicare** 020873 AMEF Datecs DP 50 D 14023059, pentru Centrul Profilaxia. O declar nulă. 137450

- **S.C. Inedit** Rapid S.R.L. pierdut Certificat constatator în baza Legii 359/2004, nr. 45751/18.07.2005. Îl declar nul. 137905

- **S.C. Sirvan** Farm S.R.L. pierdut Certificat constatator în baza Legii 359/2004 nr. 45815/18.07.2005. Îl declar nul. 137887

- **S.C. Wilson** Gold S.R.L. pierdut Certificat constatator în baza Legii 359/2004, nr. 45812/18.07.2005. Îl declar nul. 137898

ANIMALE-PĂSĂRI DOMESTICE

- **PUI DE** ŞIRIA. Vindem zilnic PUI VII de carne de circa 400 grame. ORAR- 8.00- 17.00. TELEFON- 0757.577.813. 137892

- **Vând căţei** de lup, 0745.513.070, 0721.672.814. 137435

- **Vând pui** de carne diferite mărimi, 0748.322.489, 0357/442670. 15270

- **Vând pui** de carne, ouă şi rasă mixtă, diferite mărimi. Telefon 0744.349.460. 137893

- **Vând purcei** de carne. Informaţii 0723.419.271. 137877

- **Vând purcei** Mangaliţa şi Marele alb, 0741.641.080. 117457

- **Vând purcei** Marele Alb. Informaţii telefon 0257/284306, după ora 22. 137874

- **Vând vacă** bălţată românească 7 ani, localitatea Sântana. Tel. 0726.672.395. 137899

- **Vând vacă** cu viţel fătată recent, tânără. Preţ 2.800 Roni, 0755.625.080. 137432

- **Vând 80** oi ţurcane, localitatea Macea. Telefon 0758.569.272, 0751.110.385. 122073

✝ Cu sufletul plin de durere anunţăm decesul celei mai bune măicuţe

CRISTEA FLOARE,
din Nadăş, care a trăit 78 de ani.

Am avut o mamă-n lume/Dar s-a dus curând/Vom păstra-o vie-n suflet/Cât vom trăi pe pământ/Amintiri frumoase/De când ai trăit/Vor rămâne în gândul/Celor care te-au iubit. Înmormântarea Astăzi, 15.06.2010, ora 14.00, de la Capela Cimitirului Pomenirea.

Fiicele Valeria şi Florica, ginerii Pavel şi Marton, nepoţii Valentina, Mariana, Ionel, Bogdan, Andreea Lorena şi Andreea, familiile îndoliate: Cristea, Gyorgy, Vlad

Cu adâncă durere în suflet anunţăm încetarea din viaţă a celui care a fost soţ, tată şi bunic,

COJOCARIU IOAN,
în vârstă de 83 de ani.

Dumnezeu să-l odihnească în pace! Înmormântarea va avea loc Astăzi, 15 Iunie 2010, ora 16.00, la Cimitirul din Grădişte.

Familia îndoliată: Soţia Nuşi şi fiul din Canada împreună cu familia

CONDOLEANŢE

Suntem alături de colegul nostru Radu Mircea în aceste momente dureroase pricinuite de despărţirea de soţia sa

RADU ANA,

transmiţând sincere condoleanţe familiei îndoliate.

Colectivul SC Agromec SA Arad

Suntem alături de familia Demeter, Păşcălău în greaua încercare pricinuită de decesul prematur a celui care a fost

LIVIU PĂŞCĂLĂU.

Dumnezeu să-l odihnească în pace!

Societatea Civilă de Avocaţi Şerb - Incze şi asociaţii

Avocaţii din Baroul Arad sunt alături de colegii lor, Demeter Arpad şi Demeter Păşcălău Adrian - Ervin în aceste momente grele pricinuite de decesul celui care a fost

jud. PĂŞCĂLĂU LIVIU

şi transmit sincere condoleanţe familia îndoliate

Serviciul Cazier şi Evidenţă Operativă din cadrul I.P.J. Arad este alături de colegul Păşcălău Sorin, în greaua pierdere a tatălui său şi îi transmitem condoleanţe.

Un gând de mângâiere, compasiune şi sincere condoleanţe prietenului şi colegului d-ul Păşcălău Sorin în durerea pricinuită de moartea tatălui drag.

Vania şi Luminiţa

Publicitate 0257-210.775

NOUL CONCEPT SELGROS ARAD!
Din 16.06.2010

SELGROS
CASH & CARRY

CÂȘTIGĂ CU SELGROS ARAD!

1x 20.000 LEI
200 x 300 LEI
50 x 500 LEI
500 x 100 LEI

Regulamentul loteriei publicitare este disponibil în mod gratuit oricărui solicitant la departamentul Relații cu Clienții din magazinul Selgros Arad și pe www.selgros.ro

(31540)

Noaptea ta
Noaptea cumpărăturilor

Discounturi de până la 70%

Cumperi și câștigi

ATRIUM
CENTER ARAD

O excursie ultra all-inclusive în Turcia pentru 2 persoane

5 x iPod Classic

10 biciclete

18 iunie 2010
între orele 20:00 și 02:00

Găsiți regulamentul de participare pe website-ul www.atriumarad.com, precum și la infodesk-ul situat la parterul mallului.

www.atriumarad.ro

Profund îndureraţi aducem un ultim omagiu iubitului nostru frate, cumnat şi unchi,
judecător LIVIU PĂŞCĂLĂU.
Sora Elena şi familia Luca

Un ultim omagiu acum la despărţirea de prietenul nostru,
Magistrat pensionar
LIVIU PĂŞCĂLĂU.
Dumnezeu să-l ierte şi să-l odihnească în pace! Sincere condoleanţe familiei îndurerate!
Familia Vinţieler Ştefan

Doamna Inspector general împreună cu colegii de la Inspectoratul Şcolar sunt alături de colegul prof. Mircea Potoceanu, la trecerea în cele veşnice a mamei şi transmit condoleanţe întregii familii.

Suntem alături de colegul nostru prof. Mircea Potoceanu la moment de grea despărţire de mama.
Un ultim omagiu din partea Inspectoratului Şcolar de Specialitate şi a tuturor colegilor de matematică

Familiile Prodan Ion, Stein Viorel, Scorobete Dorel, Lepa Daniel, Ciceu Petre, Baba Fănel şi Miron Mureşan Florin din Zăbrani sunt alături de fam. Potra Ofelia, Dorel şi Alberto, în aceste momente grele cauzate de moartea celui care a fost tată, socru şi bunic
MIORICI WALTER.
Sincere condoleanţe!

Un ultim omagiu adus din partea soţiei celui care a fost soţ, tată şi bunic
HANC MĂNASIE.
Dumnezeu să-l ierte!
Îl voi plânge mereu. Soţia Maria Hanc

Cu adâncă durere în suflet ne despărţim de cel care a fost tată,
HANC MĂNASIE.
Bunul Dumnezeu să-l odihnească în pace! Îl vom plânge mereu.
Fiul Cornel cu soţia Maria

O rugăciune către Dumnezeu, o lumânare aprinsă în ceasul despărţirii de cel care a fost dragul nostru bunic şi străbunic
HANC MĂNASIE.
Dumnezeu să-l odihnească! Îl vom plânge mereu.
Nepotul Pavel cu soţia Alina şi copilul Andreas

Suntem îndureraţi la trecerea în nefiinţă a celui care a fost bunic,
HANC MĂNASIE.
Să-i fie ţărâna uşoară şi Dumnezeu să-l odihnească!
Nepoata Loredana şi soţul Tiberiu din Canada

Suntem alături de Ioana şi tatăl ei în aceste momente grele pricinuite de despărţirea de un om deosebit,
MARIA LUCACI.
Tanti **MIA,**
nu te vom uita!
Fam. Oniţa, fam. Pârv şi Dorina Voiculescu

Transmitem sincere condoleanţe familiei Cojocariu, la decesul prietenului nostru,
COJOCARIU IOAN.
Dumnezeu să-l odihnească!
Familia Şerb

Un gând de mângâiere şi compasiune la încetarea din viaţă a celui care a fost,
COJOCARIU IOAN.
Transmitem sincere condoleanţe familiei!
Familia Debreczeni

Un ultim rămas bun pentru,
COJOCARIU IOAN.
Transmitem condoleanţe familiei!
Din partea familiei Kun

Ne luăm rămas bun de la cel care a fost
COJOCARIU IOAN
şi transmitem sincere condoleanţe.
Familia Cîlb

Sincere condoleanţe familiei Cojocariu, la trecerea la cele veşnice a celui care a fost,
COJOCARIU IOAN.
Familia Mohaci

Sincere condoleanţe şi întreaga noastră compasiune colegei Gyorgy Florica în aceste momente de grea încercare când se desparte de mama sa dragă. Dumnezeu s-o odihnească în pace!
Conducerea şi colectivul Miky şi Gioconda

Suntem alături de familia îndoliată, la trecerea în nefiinţă a celui care a fost,
COJOCARIU IOAN.
Sincere condoleanţe!
Familia Meteoniu

Mulţumim celor care au fost alături de noi cu prezenţa, cu vorbe de încurajare, cu flori şi gânduri bune la coplesitoarea durere care a căzut din ceruri ca un trăznet asupra casei noastre şi a dus la decesul splendidului nostru soţ şi tată
PETRICĂ HĂLMĂGEAN.
Dumnezeu să-l odihnească în pace!
Familia îndoliată

Mulţumim tuturor celor care au fost alături de noi la trecerea în nefiinţă a celei care a fost mama şi bunica noastră
MARIA MOŢ.
Dumnezeu să-i odihnească sufletul în pace!
Familiile Alexandru şi Petru Moţ

Mulţumim tuturor celor care au fost alături de noi la despărţirea de cel mai bun soţ, tată, bunic şi străbunic
HANC MĂNASIE.
Fam. Hanc Beniung şi cuscrii

COMEMORĂRI

Se împlinesc trei ani de dor şi durere dragă mătuşă
BĂDĂI ANGELA
ai plecat de lângă noi fără rămas bun. Ne lipseşti enorm şi te iubim.
Rineta, Doru, Aza, Marinela

A trecut un an de la decesul celui care a fost soţ, tată şi bunic,
MANGHERA PETRE.
Dumnezeu să-l odihnească în pace! Nu îl vom uita niciodată!
Soţia, fiul, fiica împreună cu familia
alături de mama sa Lenuţa

Uneori cele mai frumoase flori dispar cel mai devreme, aşa cum astăzi se împlinesc 3 ani de când soţia şi mama noastră
TIRSIN LENUŢA
ne-a lăsat un gol imens în suflet plecând dintre noi la 58 ani. Zi de zi ne apasă dorul ce ne duce spre al tău mormânt, candela să-ţi aprindem pentru sufletul tău blând.
Soţul Puiu şi
copiii Diana şi Ciprian

Amintesc celor care au cunoscut-o 15 iunie ziua ei de naştere. De 3 ani în loc de un sărut şi o floare depun un buchet pe mormântul celei care a fost
CARAMAN ECATERINA.
Fie-i ţărâna uşoară!
Soţul îndurerat Caraman

Cu tristeţe în suflet anunţăm că s-au scurs 5 ani de când ne-a părăsit scumpul nostru soţ şi tată
BABA TUDOR.
Dormi în pace suflet blând!
Familia Baba

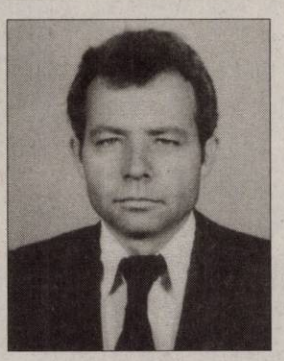

✝ Pios omagiu în amintirea celui care a fost
zugravul
IAGĂR
TEODOR - DORU
de la a cărei fulgerătoare despărţire de împlinesc azi 17 ani. Dumnezeu să-l ierte şi să-l odihnească în pace!
Îndureratele familii
Iagăr şi Zgărdău

MAŞINI,UTILAJE,INSTALAŢII

• **Vânc combină** C14, combină C6P, semănătoare Sup 21, graifăr ifron, 0757.622.054, 0771.655.960. 138053

• **Vindem combine** case internaţional de la 1320 la 2188 şi tractor magnum cu service şi garanţie. Informaţii 0741.082.278. 117440

ÎMPRUMUTURI FINANCIARE

• **Oferim împrumuturi** în Euro! 2-5 %/12 luni. Telefon 0734.685.835, 0740.326.019, 0762.051.147 95794

• **Oferim împrumuturi** 1.000-100.000 Euro! 1-12 luni! Întreaga plată la final. 0726.842.692, 0743.787.609, 0763.845.555. Posibilităţi prelungire contract împrumut 0% dobândă 95792

• **Ofertă! Valută** rapid cu 4% plata la final! Telefon 0721.492.429. 121750

DIVERSE

• **Cumpăr aur** 14k 67lei aur 18k 85 lei, cupru 17lei, alamă 9lei, aluminiu 3.5lei, radiatoare 8 inox 5 pene. 0748.912.117. 120567

• **Cumpăr pene** de gâscă, fier vechi, neferoase- cupru, alamă, aluminiu, baterii uzate, preţ foarte bun! 0741.689.068. 95781

• **Cumpăr pene** de gâscă vechi şi noi, baterii auto uzate, fier vechi, cupru, alamă, aluminiu, preţuri convenabile. 0742.299.805, 0749.974.783. 95785

• **Cumpăr pene** vechi şi noi, fier , baterii cupru, etc., 0755.920.069, 0752.556.402. 137285

• **Cumpăr vaucher.** Telefon 0722.516.606. 137841

• **Vând ţiglă** Leu folosită, 1.300 bucăţi. Telefon 0745.534.654, 0770.288.311. 137701

• **Vând cazan** baie cu focar fontă. Informaţii 0740.218.519, 0357/884.598. 130790

• **Vând maşină** de sfărmat porumb cu motor. Telefon 0724.010.909, 0257/240298 98986

• **Vând ouă** de prepeliţă pentru tratament (cură) şi incubat. 0740.696.157. 137517

• **Vând vaucer** Rabla, remorcă Autonova 500, necesită reparaţii, 0721.815.495, 0257/381546. 99062

• **Vând vaucher** la numai 400 Euro, negociabil, 0756.835.202. 134553

Uma Thurman FOTO: EPA

Luptă împotriva cancerului mamar

LOS ANGELES. Actrița Uma Thurman s-a asociat cu lanțul de magazine Saks Fifth Avenue și cu designerul Donna Karan pentru a lupta împreună împotriva cancerului mamar. Vedeta urmează să apară într-o serie de reclame print, difuzate în SUA, în care va purta tricouri ce fac parte dintr-o ediție limitată a colecției pe care designerul a creat-o pentru evenimentul intitulat Saks' Anual Key to the Cure. Toate încasările obținute vor fi donate organizațiilor de caritate locale partenere.

CLIPUL ZILEI

Dubiţă la apă

Lenea unora nu cunoaște limite, în încercarea de a încărca cât mai ușor un jet ski într-o dubiță, niște tineri reușesc să o scufunde. Dubița a ajuns aproape în întregime în lac cu tot cu jet ski, spre amuzamentul celor care au filmat pățania „isteților".

Vezi **http://www.aradon.ro/stiri/Youtube/articol/dubita-la-apa/cn/news-20100614-02491943**

Premiile pentru teatru american

Spectacolele „Memphis" şi „Red" au fost marile câştigătoare la gala premiilor Tony 2010.

Denzel Washington, Viola Davis, Zeta-Jones şi Douglas Hodge FOTO: EPA

NEW YORK. Musicalul „Memphis", ce redescoperă rădăcinile rock 'n' roll-ului, și „Red", un spectacol inspirat din viața și opera artistului Mark Rothko, au fost recompensate cu cele mai prestigioase distincții din teatrul american, premiile Tony, în timpul unei gale care a avut loc duminică, la New York, scrie Mediafax.

Potrivit Reuters, spectacolul „Memphis", inspirat din viața DJ-ului Dewey Phillips, a fost desemnat învingătorul categoriei „cel mai bun musical". Spectacolul „Red" a primit șase trofee, impunându-se și la categoriile „cea mai bună piesă de teatru" și „cea mai bună regie". Denzel Washington a câștigat trofeul categoriei „cel mai bun actor", grație rolului din piesa „Fences", de August Wilson. Viola Davis s-a impus la categoria „cea mai bună actriță", pentru partitura din aceeași piesă, „Fences" . Piesa a fost desemnată, totodată, „cea mai mai bună reluare", după ce piesa originală a fost desemnată „cel mai bun spectacol de teatru" în 1987.

Catherine Zeta-Jones a triumfat la categoria „cea mai bună actriță într-un musical", pentru rolul ei de debut pe Broadway în spectacolul „A Little Night Music". Scarlett Johansson a primit un premiu Tony pentru rolul său din piesa „A View from the Bridge", de Arthur Miller.

„Toy Story 3" din 18 iunie

LOS ANGELES. Pelicula animată „Toy Story 3", în format tridimensional, va ajunge pe marile ecrane din România începând din 18 iunie, iar spectatorii români vor avea posibilitatea de a viziona filmul dublat în limba română.

Premieră la Hollywood FOTO: EPA

Bogdan Costin, unchiul unui copil norocos din România, este cel care va da glas Soldățelului Verde din noua peliculă „Toy Story". Bărbatul a câștigat competiția națională lansată de Disney Channel pentru ca tatăl sau tutorele unui copil să asigure una dintre vocile din pelicula animată.

La zece ani de la lansarea filmului original, creatorii îndrăgitelor filme "Toy Story" redeschid cutia cu jucării și le readuc cinefililor lumea minunată a trupei favorite de personaje în cea de-a treia peliculă din serie.

Bilanţul viiturii a ajuns la 19 morţi

ARKANSAS. Cel puțin 19 persoane și-au pierdut viața, iar una este dată dispărută, în urma unei viituri care s-a produs în Arkansas, relatează poliția locală, citată de Washington Post. 16 dintre cele 19 persoane decedate au fost identificate public deja. Autoritățile nu au putut contacta circa 20 de persoane începând de sâmbătă, dar nu cred că acestea se aflau în zona cea mai grav afectată de viitură din parcul național Ouachita. „Principala noastră misiune este să-i scoatem pe cei în viață din zonă și să localizăm victimele", a spus un oficial.

DENISA

Este o persoană energică, jucăușă, vorbăreață, alintată.

Produc cea mai bună votcă

LONDRA. Cea mai bună votcă din lume nu este cea din Rusia, ci Chase Vodka, produsă în Marea Britanie, care a câștigat un concurs internațional organizat în SUA, scrie DailyMail.

Chase Vodka, produsă în Hereford, a învins 115 băuturi rivale de pe tot globul. Britanicul William Chase a început să producă băutura în urmă cu doi ani, deși nu avea experiență în domeniu. Acesta a investit trei milioane de lire într-o distilerie, iar acum votca este produsă din cartofi cultivați în apropierea localității Hereford. Producătorul spune că legumele cultivate în Marea Britanie dau băuturii pe care o produce o dulceață naturală și că aceasta are un gust mai bun decât votca tradițională produsă din cereale.

SURSA: NEWSIN

LA CÂNTAR

Un pui de leopard, originar din nordul Chinei, s-a născut în aprilie la grădina zoologică din Lodz, Polonia. FOTO: EPA

Aniston va apărea topless

LOS ANGELES. Actrița americană Jennifer Aniston (41 ani) a decis să renunțe la imaginea ei de „fată de treabă" și va apărea topless în următorul ei film, în care va juca alături de Colin Farrell, scrie Mediafax.

Jennifer Aniston, devenită celebră grație rolului Rachel din serialul „Prietenii tăi/ Friends", va interpreta în lungmetrajul „Horrible Bosses" rolul unei femei obsedate de sex. În acest film va juca și Colin Farrell (34 ani), considerat un „băiat rău" al Hollywoodului. Potrivit presei de specialitate, partitura lui Aniston va marca o „desprindere totală" de personajele pe care le-a interpretat mulți ani în diverse comedii romantice. Filmul „Horrible Bosses" va apărea pe marile ecrane în 2011.

Premieră în peştera Coliboaia

Cele mai vechi picturi paleolitice din Europa Centrală au fost descoperite într-o peșteră din Bihor.

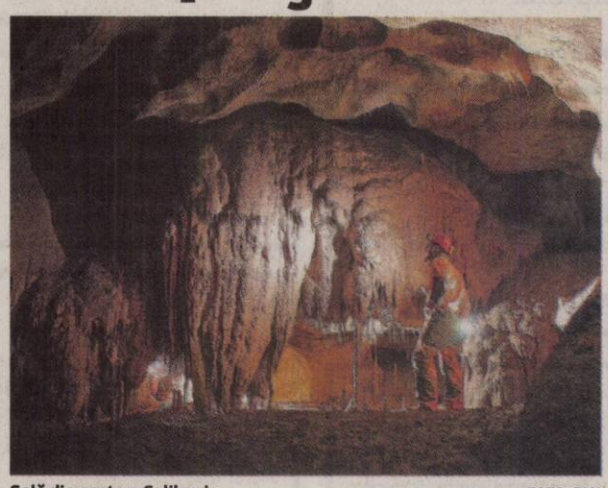

Sală din peştera Coliboaia FOTO: FAN

ORADEA. Mai multe picturi și gravuri din perioada Paleoliticului au fost descoperite de un grup de speologi români, în peștera Coliboaia din Munții Bihorului, pe teritoriul Parcului Natural Apuseni, specialiștii spunând că e pentru prima dată când în Europa Centrală se atestă arta parietală atât de veche.

Reprezintă animale

Picturile și gravurile au fost descoperite de speologii Tudor Rus de la Clubul Speodava Ștei, Mihai Besesek, Valentin Alexandru Radu, Roxana Laura Țoiciu din cadrul Asociației Speowest Arad și Marius Kenesz de la Speo Club Zarand Brad în timpul unor explorări speologice obișnuite, a declarat, ieri, corespondentului Mediafax, Viorel Lascu, președintele Federației Române de Speologie.

„Peștera Coliboaia este străbătută de un râu subteran, care formează mai multe sifoane, făcând astfel excepțională, dar și dificilă parcurgerea ei. Până acum, nu i s-a acordat importanță acestei peșteri. Nu a fost inclusă nici măcar pe lista peșterilor protejate, deși se află pe raza Parcului Natural Apuseni. Au fost mai multe expediții aici, însă cei cinci speologi au intrat în interior și au străbătut trei zone complet inundate, după care au dat peste o galerie înaltă, pe pereții căreia au găsit picturile, ceea ce lor li s-a părut a fi artă rupestră", a explicat Lascu.

Potrivit sursei citate, picturile sunt negre și reprezintă animale, printre care un bizon, un cal, posibil o felină, unul sau două capete de urs și doi rinoceri. S-a găsit, de asemenea, o gravură reprezentând un tors de femeie, probabil un simbol.

Autentice

Picturile au fost verificate de o echipă condusă de Jean Clottes, unul din cei mai cunoscuți specialiști în artă de peșteră din lume, echipă din care a mai făcut parte Bernard Gély, și el specialist în artă de peșteră, speologii Marcel Meyssonnier și Valérie Plichon, Michel Philippe - paleontolog specializat pe ursul de peșteră, respectiv Françoise Prudhomme, specialist în preistorie generală.

În urma analizelor, experții au confirmat autenticitatea picturilor și a gravurii.

„După factura acestora, picturile pot fi încadrate ca aparținând unei perioade vechi a artei parietale, Gravettian sau Aurignacian (între 23.000 și 35.000 de ani)", a arătat președintele Federației Române de Speologie.

Sub protecţie

În urma descoperirii, prin grija Federației Române de Speologie și a Administrației Parcului Natural Apuseni, peștera a fost pusă imediat sub protecție, în stare de conservare, sub autoritatea arheologică a Muzeului Țării Crișurilor din Oradea și administrativă a Consiliului Județean Bihor și va fi inclusă într-un complex proiect de cercetare multiinstituțional și multinațional.

Expertul francez Jean Clottes FOTO: FAN

> Situl este valoros, comparabil cu Sarmizegetusa sau Cucuteni

VIOREL LASCU

FONDAT 1989, APARE LA ARAD, TEL. 0257/281.802, E-MAIL: REDACTIA.JURNALARADEAN@INFORMMEDIA.RO; PUBLICITATE.JURNALARADEAN@INFORMMEDIA.RO

Procurorul Lucian Dolcu a făcut primele reţineri în cazul scandalului din „Joie de vivre”
PAGINA 8

JURNAL ARĂDEAN

Studiile au arătat că suntem mai optimişti între orele 11.00 şi 13.00
PAGINA 6

MIERCURI
16 IUNIE 2010
ANUL XXII, NR. 6066
16 PAGINI - 1,2 LEI

29° Temperaturile se vor situa între 18 şi 29 grade. Vântul va sufla cu 11 km/h

DIMINEAŢA | AMIAZA | SEARA

Emoţii pentru cadrele medicale FOTO:FAN

Personal redus în spitale

ARAD. Văzută ca o soluţie pentru eficientizarea sistemului sanitar, descentralizarea e în plină desfăşurare, zilele acestea, la Arad. 11 spitale vor fi transferate de la Direcţia de Sănătate Publică către autorităţile locale. Din păcate, asta implică reducerea numărului de paturi, dar şi reduceri de personal. /P.5

CET înfrânt de fostul director

ARAD. Fostul director al companiei de termoficare arădene, Cornel Secianschi, a fost dat în judecată de reprezentanţii CET pentru management deficitar, dar a fost declarat victorios de către instanţă. Acum Secianschi este cel care va da CET în judecată.. /P.3

SPERANŢE

În cât timp cred românii că vom ieşi din criză.

Grafica: Jurnal arădean, sursa: 360insights

10141
9 771220 748034

Nu a căzut la a doua coasă

Pentru căderea Guvernului ar mai fi fost necesare opt voturi, exact cât au PDL şi UDMR Arad.

ARAD. Rezultatul moţiunii de cenzură a fost foarte strâns, la cele 228 de voturi „pentru” trebuind să se adauge încă opt, adică exact voturile celor şapte parlamentari arădeni de la PDL, plus cel al deputatului UDMR.

Toţi au votat împotrivă, respectând respectând disciplina de partid. Declaraţiile lor de după aflarea rezultatului votului au avut acelaş numitor : convingerea că măsurile, dureroase pentru populaţie, sunt absolut necesare pentru ieşirea României din criză. Ca şi după întâlnirea de la Snagov, parlamentarii PDL spun că Guvernul trebuie să treacă imediat la reforme şi restructurări reale, la descentralizare şi desfiinţarea agenţiilor devoratoare de bani, care nu pot să îşi justifice existenţa. Deasemenea, spun ei, este necesară restructurarea administraţiilor locale, care sunt supradimensionate din punct de vedere al personalului. De cealaltă parte, parlamentarii arădeni din opoziţie sunt convinşi că următoarea moţiune de cenzură va determina cu siguranţă căderea Guvernului Boc, mai ales că la acea oră oamenii vor fi primit deja salariile şi pensiile diminuate, iar furia populaţiei se va manifesta cu mult mai mare vehemenţă. /P.5

ASEDIU LA PARLAMENT

Mii de cetăţeni au protestat vehement pe tot parcursul dezbaterii şi votării moţiunii de cenzură, încercuind Palatul Parlamentului, încercând să treacă de cordonul forţelor de ordine. FOTO:EPA

Două maşinim, implicate în accident FOTO:A.G.

Accident cu doi răniţi la Şofronea

ŞOFRONEA. Două persoane, dintre care un copil, au fost transportate în stare gravă la Spitalul Judeţean Arad, după ce au fost rănite în urma unui accident de circulaţie. Şoferul unui VW a intrat din plin în spatele unei Dacii 1300. /P.8

Pâra vecinilor aduce sancţiuni

ARAD. Pentru că nu are pârghiile legale să controleze situaţia animalelor şi a spaţiului verde de pe proprietatea privată a arădenilor, municipalitatea se bazează pe vecinii care vor veni cu pâra la Primărie. /P.3

Imaginea dezastrului FOTO:V.O.

Cine a ucis peştii din lac ?

TAUŢ. Probele luate de inspectorii APM sunt irelevante pentru a fi stabilită vreo cauză a morţii peştilor din lacul de la barajul Tauţ. Au fost prelevate la câteva zile după constatarea decesului peştilor, pentru simplul motiv că nu au fost anunţaţi la timp. /P.12

Falimentul dă târcoale clubului UTA

Ion Pietraru a cerut insolvenţa „Doamnei”, pentru neplata unei datorii de 200 000 Euro.

ARAD. Gluma se îngroaşă la UTA. În timp ce toate privirile suporterilor sunt îndreptate spre misterioşii investitori ruşi care şi-au manifestat interesul de a se implica în conducerea clubului fanion al Aradului, situaţia se agravează de la o zi la alta. După păsuiri peste păsuiri, omul de afaceri Ion Pietraru a cîştigat în instanţă, definitiv şi irevocabil, dreptul de a-şi recupera investiţia. Pentru că, la acea vreme, Pietraru a pus la bătaie 200 000 Euro, pentru ca UTA să-i poată transfera pe Dănălache şi Hidişan de la CS Otopeni, cu promisiunea că îşi va recupera banii în momentul revânzării acestora. Lucru ce nu s-a mai întâmplat, mai întâi Nicolae Bara şi-apoi locotenentul acestuia, Ionuţ Chirilă, dirijând banii obţinuţi din transferurile lui Dănălache şi Hidişan după cum le-au dictat interesul. Cum Pietraru nu şi-a recuperat banii, de aici până la solicitarea de a declara clubul FCM UTA în insolvenţă n-a mai fost decât un pas.

Unica speranţă a oficialilor arădeni este de a contesta în instanţă această decizie, un verdict fiind aşteptat pe 28 iunie. Chiar şi aşa, vorbim despre o prelungire a agoniei, Pietraru având de partea sa toate atu-urile pentru a forţa recuperarea celor 200 000 Euro. /P.9

SC UNIVERSUL VERDE SRL
Vă oferim toată gama de:
- Arbori şi arbuşti ornamentali
- Pomi fructiferi anul 3 de la 20 lei
- Butaşi struguri de masă 5 lei
Tot materialul săditor este certificat şi garantat
Adresa: str. Pădurii nr. 24, (piaţa Obor)
Tel: 0257/270 090, Fax: 0357/408 345
E-mail: info@universulverde.ro; Site: www.universulverde.ro
• Orar: Luni - Vineri 08:30 - 13:00; 14:00 - 18:00
Sâmbătă - Duminică 08:30 - 12:30
Vă aşteptăm

Vineri e noaptea ta, e noaptea cumpărăturilor la Atrium Center
Vineri, 18 iunie 2010, de la orele 20.00 la 2.00 la Atrium Center e "Noaptea cumpărăturilor".
Veniţi la miezul nopţii la Atrium Center! Dăm startul verii cu preţuri vedetă, discounturi de până la 70% şi multe, multe premii care să vă aducă o vacanţă de vis.
Cei care veţi face cumpărături puteţi câştiga:
- o vacanţă pentru două persoane în Turcia, în regim ultra-all-inclusive,
- 10 biciclete
- 5 iPod Classic.
Ce mai aşteptaţi? La Atrium Center premiile sunt ascunse în noapte pentru voi.
(H-139642)
ATRIUM CENTER ARAD
Gasiţi regulamentul evenimentului pe www.atriumarad.ro şi la infodesk-ul de la parterul Atrium Center

REMEMBER: 16 IUNIE

1313 S-a născut Giovanni Boccaccio, scriitor italian (d. 1375)

1567 Regina Scoţiei Mary este închisă în castelul Lochleven

1873 A murit Andrei Şaguna, lider al luptei de eliberare naţională a românilor din Transilvania (n. 1809)

1890 S-a născut Stan Laurel (Arthur Stanley Jefferson), actor american (d. 1965)

1903 Fondarea, la Detroit, a Companiei „Ford Motor Companyüh de către Henry Ford

1918 A murit Bazil G. Assan, inginer şi explorator, primul român care a efectuat o călătorie în jurul pământului (n. 1860)

1925 S-a născut Anatol E. Baconsky, poet, prozator, eseist, traducător român (d. 1977)

Stan Laurel

1930 S-a născut Ion Siminie, actor român

1937 S-a născut Erich Segal, scriitor american

1940 S-a născut Melania Ursu, actriţă română

1947 S-a născut Ştefan Agopian, prozator şi publicist român

1948 A murit Mircea Damian, prozator şi publicist român (n. 1899)

BINE AŢI VENIT!

Sandu Cristina-Mihaela, Grad Adisia-Karina, Fărăian Andrei-Marius, Henţ Timotei-Gheorghe-Ionel, Sîrbu Amos-Kenai, Beleiu Ştefan-Teodor.

AU PLECAT DINTRE NOI

Beseny Irma (1930), Radu Ana (1953), Chira Maria (1923), Loy Rozalia (1908), Nistor Floare (1931), Haş Gheorghe (1932), Opran Elena Gabriela (1936).

anunţurile de deces se publică gratuit

TELEFOANE UTILE

☎INFORMAŢII TELEFONICE: 118.932; ☎ROBOT: 1958; ☎APEL UNIC DE URGENŢĂ: 112; ☎PRIMĂRIA ARAD: Program de relaţii cu publicul, luni-vineri 8-20. Tel.: 0257/284.744; tel. centrală: 0257/281.850; ☎S.C. E.ON GAZ ROMÂNIA - Sucursala Arad :0357/403.321; ☎DERANJAMENTE ELECTRICITATE: 0257/929; ☎INFORMAŢII CFR: 0257/231.777; ☎PROTECŢIA CONSUMATORULUI: 0257/257.049;

SUDOKU

REGULI: În fiecare bloc sunt câteva cifre între 1 şi 9, stabilite dinainte. Acestea trebuie completate cu cifrele lipsă, în aşa fel încât fiecare număr să figureze o singură dată. De asemenea, cifrele de la 1 la 9 trebuie să figureze o singură dată atât pe rândurile orizontale cât şi pe coloanele verticale ale celor nouă blocuri luate împreună.

ÎNCEPĂTORI

		7		8		4		
	8		9	7	3		5	
6			2		1			7
	6	2				1	4	
9	5			2			7	8
	7	1				5	2	
7			6		5			2
	3		4	1	8		6	
		6		9		8		

AVANSAŢI

	3	8		7				
7		1						8
6	2		1		3			7
		5			7		3	2
2					6	9		
		6	4	2	5			
				4		2		
			7					9
	1	9	6				8	

Soluţiile jocurilor din numărul precedent:

ÎNCEPĂTORI

3	2	7	5	8	6	4	9	1
1	8	4	9	7	3	2	5	6
6	9	5	2	4	1	3	8	7
8	6	2	3	5	7	1	4	9
9	5	3	1	2	4	6	7	8
4	7	1	8	6	9	5	2	3
7	4	8	6	3	5	9	1	2
2	3	9	4	1	8	7	6	5
5	1	6	7	9	2	8	3	4

AVANSAŢI

2	1	4	9	7	5	6	8	3
3	7	5	4	6	8	2	1	9
9	8	6	2	3	1	5	4	7
8	3	7	5	4	9	1	6	2
1	6	2	3	8	7	4	9	5
5	4	9	6	1	2	3	7	8
6	9	1	8	5	3	7	2	4
7	5	8	1	2	4	9	3	6
4	2	3	7	9	6	8	5	1

UNDE MERGEM în Arad

CINEMA

DACIA „Robin Hood" (SUA, Marea Britanie) orele 14; 17; 20.

ARTA „Scrisoare de adio" (SUA) orele 14; 17.30; 20.

CONCERTE

Joi, 17 iunie, ora 19.30 la Sala Palatului Cultural, concert „Canzonete Napolitane", dirijor Lorenzo Tazzierii, solist Emanuele Servidio (Italia)

EXPOZIŢII

MUZEUL DE ARTĂ ARAD (str. Gh. Popa 2-4, et. II - Sala Ovidiu Maitec): Expoziţia sculptorului austriac Adrian Uncruţ „Cunoscut. Recunoscut" (9-17).

MUZEUL DE ARTĂ ARAD Expoziţia personală „Semne şi semnificaţii plastice", semnată de drd. Diana Lucaci-Bota (9-17)

COMPLEXUL MUZEAL ARAD (Palatul Cultural, Piaţa G. Enescu 1): Expo cu fluturi „ARMONII CROMATICE II" (orele 9-17)

SALA CLIO (str. Horea, nr. 8): Expoziţie de fotografie a artistului Francisc Kelen EFIAP (9-17)

MUZEUL ORĂŞENESC LIPOVA Expoziţie de icoane şi obiecte bisericeşti „Colecţia Ştefan Crişan" (orele 9-17)

GALERIILE DE ARTĂ „DELTA": 4 discursuri (9-17)

TEATRUL VECHI: (str. Gh. Lazăr): „Experiment sintetic G", expoziţie de pictură a artistului arădean Laurian Popa (orele 9-17)

GALERIA TAKACS: (str. Lucian Blaga): „Armonia culorilor" de Flory Takacs (9-17)

GALERIA JELEN: Expoziţie de pictură „Spirite şi culori" a artistului plastic arădean Bogdan Tzigan (9-17)

SĂNĂTATE

CABINET GINECOLOGIC: Arad, B-dul Decebal nr. 11 (lângă Hotel Aradul). EFECTUĂM: TEST PAP, ECO VAGINAL, CHIURETAJ. Programări la telefon: 0727.008.794.

MEDLINE SERVICE - injecţii, pansamente, perfuzii, recoltări analize la domiciliu, 7 zile din 7. Tel. 0257.338.578; 0728.285.762; 0728.285.760.

PIEŢE, TÂRGURI

Azi este zi de piaţă la Pâncota, Beliu, Buteni, Şiclău, Macea, Vânători, Pecica, Şiria şi zi de târg la Beliu şi Buteni.

Mâine, joi, este zi de târg săptămânal la Curtici, Sebiş, Cermei, Săvârşin, Secusigiu, Zerind.

HOROSCOP

BERBECUL (III.21.-IV.20.)

Lumea din jurul tău sărbătoreşte un eveniment, dar tu nu te poţi alătura bucuriei generale. Abia după ce vei duce aceste sarcini la îndeplinire îţi vei permite şi tu un răgaz.

TAURUL (IV.21.-V.20.)

Nu prea ai motive de optimism pe parcursul acestei zile. Apar tot felul de oponenţi, care te fac să renunţi la un plan care nu vrea deloc să evolueze.

GEMENII (V.21.-VI.21.)

Te poţi baza întotdeauna pe cei din familie, deci ajunge doar să spui că ai nevoie de ajutor. Acum ai avea nevoie de o mână de ajutor pentru că ai început unele treburi prin casă.

RACUL (VI.22.-VII.22.)

Bani ar fi, dar trebuie să îi gestionezi cu grijă pentru că vei avea nevoie de o sumă mai mare pe parcursul acestui an, şi dacă intri acum în rezerve, s-ar putea să nu îţi poţi atinge scopul.

LEUL (VII.23.-VIII.23.)

Te eliberezi de o grijă numai cu ajutorul persoanei iubite, pentru că te învăluie în vorbe frumoase. Dacă v-aţi oferi unul altuia câteva ore, pentru a vă deschide sufletul reciproc.

FECIOARA (VIII.24.-IX.23.)

Cândva, ai rupt brusc o relaţie şi, după o vreme, ai regretat gestul pripit. Acum se iveşte ocazia de a relua relaţia eşuată, şi merită să îi mai dai o şansă.

BALANŢA (IX.24.-X.23.)

Nu te arunca aşa, la primul impuls, spre prima cale care ţi se oferă. Mai aşteaptă un pic, pentru că după ce ieşi de sub influenţa emoţiei iniţiale, ai putea descoperi şi o a doua variantă.

SCORPIONUL (X.24.-XI.22.)

Eşti ţinut pe loc de un fleac, ceea ce te enervează. Ignoră mărunţişurile, pentru că dacă le dai mai multă importanţă, s-ar putea transforma în adevărate probleme.

SĂGETĂTORUL (XI.23.-XII.21.)

Îţi vine o idee salvatoare la momentul oportun şi vei deveni eroul zilei. Se vede că eşti cel mai bun dintre toţi, că ai un atu în mânecă de care te foloseşti cu succes.

CAPRICORNUL (XII.22.-I.20.)

Uneori e nevoie de un dram de ipocrizie pentru a te integra mai uşor într-un grup, de aceea azi pui o mască pe figura care nu te reprezintă.

VĂRSĂTORUL (I.21.-II.20.)

Obstacolul care se interpune în calea ta are, în cele din urmă, un rol pozitiv, pentru că îţi oferă un răgaz pe care nu ţi l-ai fi permis dacă toate ar fi mers repede spre ţinta finală.

PEŞTII (II.21.-III.20.)

Ai o influenţă ciudată asupra oamenilor, dar când stai de vorbă cu unii, observi că au emoţii când te privesc. Este o dovadă de respect, de recunoaştere a valorii tale.

„Jurnal arădean" vă ascultă

Între orele 11 - 13, la telefonul 0257.280943, redactorul nostru vă stă la dispoziţie.

ARAD. D-na Achim, din Vladimirescu, ne-a sunat la redacţie, pentru a ne relata o problemă cu care se confruntă mai multe familii. Concret, în cursul anului trecut s-au făcut branşări la reţeaua de apă şi de atunci nu a venit nimeni să citească contoarele.

Oamenii sunt disperaţi de perspectiva unei facturi pe un an de zile, pe care nu au cum să o plătească şi spun că nu au primit nici măcar chitanţă pentru banii cu care au achitat lucrarea.De la Compania de Apă- canal ni se spune că firma agreată care a executat lucrarea trebuia să depună dosarele, după care să se facă recepţia, însă la Companie nu există dosarele.

Executantul lucrării susţine faţă de oameni că a depus toate dosarele, însă cei de la Apă-canal nu se ştie ce au făcut cu ele.Cert este că problema oamenilor este una extrem de gravă, ei neavând nicio vină. Inclusiv primarul comunei, Ioan Crişan, cunoaşte situaţia şi face demersuri să o lămurească într-un fel, deşi nu are nici în clin nici în mânecă.

JA -S.T.

CURS VALUTAR

DENUMIREA VALUTEI	BNR	BCR		BRD		San Paolo IMI Bank		Banca Românească		Banca Romexterra		Alpha Bank		Casa de schimb LUXOR	
		C	V	C	V	C	V	C	V	C	V	C	V	C	V
Euro	4,23	4,17	4,27	4,15	4,30	4,18	4,26	4,21	4,26	4,19	4,26	4,17	4,29	4,19	4,23
Dolar SUA	3,45	3,39	3,51	3,38	3,53	3,42	3,49	3,43	3,48	3,40	3,49	3,38	3,54	3,46	3,50
Forint	0,0151	0,0146	0,0157	0,0141	0,0157	0,0145	0,0155	-	-	0,0147	0,0155	-	-	0,0148	0,0152
Gram aur	136	95,47													

Vremea

Miercuri, 16 Iunie

www.aradon.ro

20° LA ORA 6 — Temperaturile se vor situa între 18 şi 20 grade. Vântul va sufla cu 11 km/h, dinspre SE.

29° LA ORA 18 — Temperaturile se vor situa între 27 şi 29 grade. Vântul va sufla cu 11 km/h, dinspre NE.

ZIUA PRECEDENTĂ

Arad	28° C	Umiditate:	65%
Lipova	28 °C	Presiune:	757mmHG
Chişineu- Criş	27° C	Precipitaţii:	10 %
Săvârşin	29° C	Vânt:	13 km/h
Sebiş	28 °C	Direcţie vânt:	NV

AZI

Temperaturile se vor situa între 18 şi 29 grade. Vântul va sufla cu 11 km/h, dinspre SE.

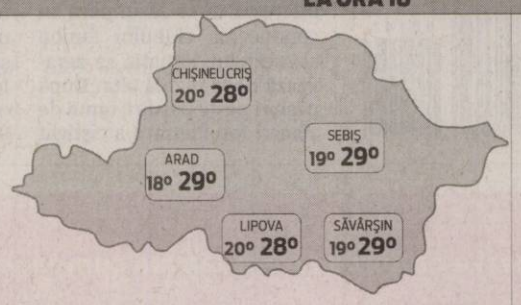

SOARELE

Răsare:	05:43
Apune:	21:28

FAZELE LUNII

12. 06. · 19. 06. · 26. 06. · 04. 07.

MIERCURI	JOI	VINERI	SÂMBĂTĂ
18° 29°	17° 30°	17° 27°	15° 25°
averse	parţial noros	parţial noros	ploaie

CALENDAR

Biserica ortodoxă: Sf. Ier. Tihon al Amatundei, făcătorul-de-minuni.

Biserica greco-catolică: Sf. ep. Tihon Taumaturgul.

Biserica romano-catolică: Ss. Francisc Regis, pr.; Benone, ep.

PROGNOZĂ PENTRU TREI ZILE

Temperaturile minime vor fi cuprinse între 15 şi 18 grade, iar cele maxime între 25 şi 30 grade.

Temp.minime:	15 la 18° C
Temp.maxime:	25 la 30° C

JURNAL ARĂDEAN
Str. Poetului nr. 1C, Arad
BRAT Auditat de BRAT
Reclamaţii difuzare: 0257/ 228586

Director editor: Mircea Ţîşcă (8465)
Secretariat: 0257.281802 (centrala), fax - 0257.280655
Şef departament difuzare: Carmen Csordas
Marea publicitate: 0257.280904 (int. 8488); Mica publicitate: 0257.210775
Tiparul executat la: SC Inform Media SRL, Calea Torontalului, DN 6, km 5,7, Timişoara

Editor coordonator: Adriana Barbu (8410) **Responsabil de număr:** Simion Todoca
Secretar general de redacţie: Gabriela Groza (8417) **Departamente: Eveniment:** Simona Butaru (8412), Monica Ardelean (8446), Alin Gherasim, Gerlinde Knap (8435); **Politic:** Tristan Mihuţa (8431), Simion Todoca (8425); **Economic:** Andreea Pintea (8419); **Cultură, Învăţământ:** Vasile Filip (8428); **Social:** Diana Duţu (8429); **Sport:** Daniel Scridon (8427), Adrian Hârţău (8433), Leo Sfâra (8434);
Tehnoredactare: Ghizela Şerban, Ramona Vidulescu
REDACŢIE : tel. 0257.281802 (centrala); fax 0257.280655 (int. 8490), 0257.281797 (int.8489); e-mail:redactia.jurnalaradean@informmedia. ro, adevaruldearad@informmedia.ro, publicitate.jurnalaradean@informmedia.ro, publicitate.adevarul@informmedia.ro

Centrul vechi al Aradului aşteaptă decizia Consiliului Local FOTO: JA

Vot pentru zona protejată

ARAD. Aleşii municipali sunt chemaţi să aprobe „Avizul Tehnic prealabil de însuşire a documentaţiei PUZCP - Zona monumente protejate", un proiect detaliat deja în ziarul nostru şi care a fost elaborat de SC Proiect Arad SA. După obţinerea tuturor acordurilor şi avizelor obligatorii şi după definitivarea documentaţiei, proiectul va fi, din nou, supus, de această dată în totalitate, votului Consiliului Local al Municipiului Arad. Justificarea votului prealabil este dată de „importanţa deosebită pe care o are în municipiul Arad zona construită protejată", care cuprinde, potrivit proiectului, mai toate străzile din centru, până la podul Traian şi Cetatea Aradului, ba chiar mai departe până la strada Ştefan cel Mare şi Ady Endre.

Această zonă conţine, potrivit SC Proiect SA, marea majoritate a monumentelor de arhitectură din Arad (cele mai importante şi reprezentative clădiri destinate funcţiunilor publice, biserici sau foste clădiri rezidenţiale de mare valoare istorică, arhitecturală şi memorială), perimetrul acestora fiind uşor de parcurs pietonal. „Această diversitate pe arii coerente necesită o protecţie specială deoarece reprezintă atractivitate pentru turişti şi investitori" şi, ca atare, consilierii sunt chemaţi să-şi dea votul pentru realizarea de studii şi reglementări privind aria protejată a Aradului. **JA-A.B.D.**

IPJ Arad cumpără lemne la licitaţie FOTO: FAN

Poliţia vrea lemne de foc

ARAD. Inspectoratul de Poliţie Arad va cumpăra, la licitaţie, lemne de foc. Reprezentanţii IPJ Arad sunt dispuşi să plătească 146.888 lei pentru lemnele necesare încălzirii subunităţilor de pe raza judeţului, lemnele trebuind să fie tăiate şi transportate acolo unde sunt necesare. **JA - S.B.**

CET, înfrânt de Secianschi!

Victorie pentru Cornel Secianschi: a fost dat în judecată de către CET, dar a fost declarat câştigătorul procesului.

Consiliul de administraţie de la CET Arad a pierdut procesul intentat fostului director FOTO:JA

ARAD. „Incendiul" dintre Cornel Secianschi, fostul director general al CET, şi consiliul de administraţie (CA) al societăţii, izbucnit în urmă cu câteva luni, este departe de a fi lichidat. O sentinţă judecătorească emisă recent readuce în discuţie decizia de eliberare din funcţie a lui Secianschi. Încă de pe atunci, multe voci spuneau că, dintre toţi directorii pe care i-a avut compania de termoficare, Secianschi a fost cel mai corect şi a reuşit să aducă CET pe linia de plutire. Dar o lucrare controversată, de 2,5 milioane de euro, pe care fostul director a refuzat să o achite, a dus la despărţirea lui Secianschi de fotoliul de manager. Consiliul de administraţie al CET susţinea, la momentul respectiv, că este vorba de o decizie internă bazată pe managementul defectuos al fostului director.

I-au intentat proces

Potrivit unor surse din cadrul societăţii de termoficare, primarul Gheorghe Falcă le-ar fi cerut explicaţii celor din CA al CET în legătură cu suspendarea din funcţie a lui Secianschi. Reprezentanţii consiliului au susţinut că fostul director nu a condus bine societatea şi a băgat-o în datorii. În momentul următor, Secianschi a fost dat în judecată pentru management defectuos, iar reprezentanţii CET doreau să recupereze o parte din „pierderile" cauzate de director. Dar sentinţa instanţei le-a dat peste cap toate planurile.

Secianschi, scos deasupra

Judecătorii arădeni au analizat toate probele aduse la dosar de către reprezentanţii CET împotriva lui Secianschi. La dosar au fost adăugate inclusiv două controale de audit, unul realizat înainte de numirea în funcţie a lui Cornel Secianschi, iar celălalt realizat imediat după concedierea fostului director.

> Judecătorii nu au găsit managementul defectuos de care am fost acuzat
>
> CORNEL SECIANSCHI

Judecătorii au analizat probele şi au dat câştig de cauză chiar fostului director, cu toate că procesul a fost intentat împotriva lui. „Potrivit sentinţei, judecătorii au ajuns la concluzia că, de la 200 de miliarde de lei vechi datorie, cât era când am fost instalat, s-a ajuns pe un plus de 100 de miliarde de lei vechi în momentul în care am fost eliberat din funcţie.

Judecătorii nu au reuşit să găsească managementul defectuos de care eram acuzat, aşa că mi-au dat câştig de cauză", a declarat Cornel Secianschi. **JA-A.G.**

ÎNTOARCE PROCESUL

„Nu am avut niciodată intenţia să dau CET în judecată şi să îmi recuperez cele 12 salarii care mi se cuvin conform contractului. Dar, ţinând cont de gestul lor de a mă chema în instanţă total nejustificat, voi deschide un alt proces prin care îmi voi cere drepturile", ne-a spus fostul director al CET, Cornel Secianschi.

Pâra vecinilor atrage sancţiuni în Arad

Minim 1.500 de lei vor primi amendă arădenii care nu respectă condiţiile pentru creşterea animalelor.

Municipalitatea va interzice şi păşunatul cailor, o „tradiţie" pe străzile cartierului Alfa FOTO: JA

ARAD. Neînţelegerile cu vecinii le pot crea arădenilor neplăceri foarte costisitoare. În noul regulament de gospodărire a municipiului sunt stabilite amenzi de minim 1.500 de lei pentru cei care cresc animale şi păsări de fermă în anumite zone ale municipiului. Interesant este că Municipalitatea nu are pârghiile necesare pentru a intra pe proprietatea cetăţenilor cu scopul de a verifica dacă animalele de fermă sunt crescute în condiţiile impuse de regulament, dacă se respectă igiena sau dacă distanţa amplasării cotețelor este de minim 10 metri de orice altă clădiri. Întrebată fiind de către arădenii participanţi la dezbaterea publică pe acest subiect dacă Poliţia Comunitară va umbla din casă în casă aplicând amenzi peste amenzi, city managerul Claudia Macra a răspuns: „Nu vrem ca prin aceste condiţii să mobilizăm întreg dispozitul Poliţiei Comunitare. Am primit, însă, foarte multe reclamaţii la Primărie din partea vecinilor cum că unii concetăţeni cresc porci sau păsări foarte aproape de casele lor ceea ce crează disconfort. Acum, prin aceste precizări, se crează cadrul legal necesar aplicării de contravenţii celor care nu-şi respectă vecinii". Practic, la articolul 24 sunt anunţate sancţiunile contravenţionale pentru arădenii care cresc animale şi păsări de fermă în clădiri cu apartamente, în adăposturi improvizate în jurul blocurilor, în gospodăriile aflate în vecinătatea blocurilor etc. Amenzile nu sunt deloc de neglijat: între 1.500 şi 2.000 lei.

ANDREEA PINTEA
andreea.pintea@informmedia.ro

LIMITĂ LA ANIMALE

Pentru arădenii care locuiesc la casă, municipalitatea a dat „verde" la creşterea unui număr de doi porci, 20 de păsări, 1 vacă matură şi un viţel. În cazul în care animalele vor crea orice fel de disconfort vecinilor, arădenii sunt pasibili din nou de amenzi usturătoare. Aceaşi soartă o vor avea şi cetăţenii care nu îşi vor îngriji grădinile din vecinătatea locuinţelor.

Vin „Buburuze" boeme

ARAD. Un spectacol despre care actorul-regizor Ioan Peter spune că va fi foarte diferit de ceea ce publicul ştie deja din Festivalul Undergroud, unde a fost prezentat prima dată.

„Atunci când scriu un text sau când realizez un spectacol folosesc o tehnică destul de frecventă în occident. Astfel că scriu textul, facem un prim spectacol lectură, apoi în funcţie de emoţiile care se nasc în timpul jocului fiecare dintre cei implicaţi facem sugestii şi modificări. Mai precis, concep un spectacol apoi îi dau drumul în lume, iar ceea ce se întâmplă cu el nu mai depinde de mine" a declarat Ioan Peter.

„Buburuze" a fost realizat la Teatrul Pit sub egida Casei de Cultură a Municipiului Arad şi va fi prezentat în zilele de 17, 18 şi 19 iunie de la orele 22,30 la Cafe Boeme. Pe lângă Ioan Peter din distribuţie mai fac parte actorii Cecilia Donat şi Robert Pavicsits.

JA-M.A.

Acţiunile de împădurire, premiate FOTO: JA

CJA, premiat pentru împădurire

ARAD. CJ Arad a fost premiat cu ocazia Zilei Mondiale a Mediului. Programul „Verde în Arad", iniţiat de CJA, a situat instituţia pe locul III la nivel naţional la secţiunea plantări de arbori prin voluntariat. „Am hotărât ca la decernarea premiului să fim reprezentaţi de tineri elevi ai şcolilor arădene, care au participat efectiv la programul nostru de împădurire", a declarat Cristian Drăgan, vicepreşedintele CJA şi coordonatorul acestor acţiuni. **JA - S.B.**

Nou
Varice?
Tratament eficient şi modern !!
Tratăm varicele prin Scleroterapie Asistată Ultrasonografic (UGS) :
- fără operaţie chirurgicală
- fără anestezie – este nedureroasă
- fără cicatrici postoperatorii
- fără absenţa de la serviciu / concediu medical
- pacientul îşi poate desfăşura activitaţile

zilnice obişnuite în câteva ore de la intervenţie.

HEMOROIZI? FISURI ANALE?
TRATAMENT FĂRĂ OPERAŢIE
Sunt folosite cele mai noi tehnici practicate in Comunitatea Europeană:
- Investigaţiile videocomputerizate
- Fototermocoagularea în spectru infraroşu
- Excizia cu unde de radiofrecvenţă

Colonoscopie şi Ecografie Abdominală Gratuite în cadrul tratamentului!
10% reducere din costul tratamentului pentru pensionari
Arad: 0257 213 888
LaurusMedical clinics
www.laurusmedical.ro

AVANCRONICĂ DE CONCERT

Codruţa Dogaru

Canzonete napolitane

Canzoneta napolitană este în această săptămână subiectul central al concertului de abonament al Filarmonicii. Realizat în colaborare cu dirijorul italian Lorenzo Tazzieri, concertul preia unele dintre cele mai frumoase melodii ale secolului al XIX-lea italian. Vor putea fi ascultate într-un adevărat tur de forţă vocală, opt dintre cele mai preţuite cântece napolitane. Capodopere semnate Pietro Mascagni (Serenata) sau Ruggiero Leoncavallo (Mattinata) evoca nuanţele cele mai sensibile ale acestui gen de origine baladescă iar celebrele Non ti scordar di me, Torna a Surriento sau O sole mio îi rememorează titlurile de culminaţie.

Se adaugă la toate acestea o impecabilă voce de tenor. Multiplu premiat la concursurile de belcanto italian, Emanuele Servidio, este acela care le oferă auditorilor garanţia unei experienţe lirice extraordinare şi îi invită în seara de joi, de la ora 19.30, la unul dintre cele mai exemplare evenimente de pe parcursul actualului circuit de concerte.

vor.nachname@vn.vol.at, 05572/501-???

EXPERŢI ÎN IMOBILIARE
romimo.ro

Cenaclul filialei din Arad a Uniunii Scriitorilor

ARAD. Uniunea Scriitorilor, filiala din Arad, şi Revista de Cultură „Arca" organizează joi, 17 iunie a. c., ora 18, la restaurantul „Waterhouse" de pe Calea Bogrogului nr. 6, o întâlnire literară Arad -Timişoara. Vor citi tineri scriitori timişoreni de astăzi: Ana Puşcaşu şi Aleksandar Stoicovici, poezie; Beatrice Serediuc şi Octavia Sandu, proză.

REŢETA ZILEI

Pui în sos picant

INGREDIENTE: doi pui, 100 g slănină afumată, o jumătate de lamaie, trei linguri de pastă de tomate, 1 linguriţă de muştar, 100 ml vin, 100 ml smântână, sare, piper.

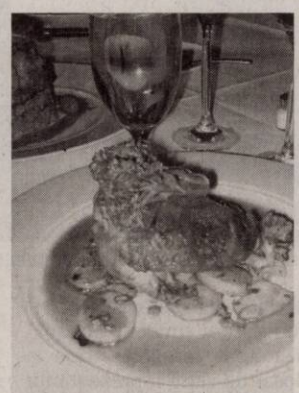

MOD DE PREPARARE: Într-un vas se pun fâşiile de slănină afumata, mai apoi peste ele se pun bucăţile de carne de pui şi se săreză. Se amestecă pasta de tomate cu piper, zeama de la lămâie, muştarul şi apoi se toarnă peste carnea de pui. Se acopera cu fâşii de slănină, se toarna un pic de apă şi se pun la fiert, iar, apoi se prăjesc până se rumenesc. Înainte de servire se toarnă smântână şi se fierbe. Poftă bună!

Pentru mai multe REŢETE intră pe **www.culinar.ro**

ÎNTRERUPERI DE CURENT

Joi, 17 iunie 2010. În Municipiul Arad, h 8.30-17.30: Str. Calea Romanilor; h 9-12: Piaţa Catedralei, Ioan Russu Şirianu, Eminescu, Vârful cu Dor, Ecaterina Teodoroiu (p); h 10-12: Str. Viilor, Baltazar, Merişor, Ogorului, Armoniei, RB Prod, SC Elements, SC Rusco, M. Tabacovici cartier nou, SC Lipangif, SC Isado Shoes, SC Sidstel, Soc. Agric. Colonia Veche Aradul Nou, SC Aren Service, SC Asoltex Rom, SC Professional Floors Group, Cefin Log. Park; h 11-15: Str. Eminescu, Gheorghe Şincai (p). În judeţ, h 8-15: Beliu (p); h 8-16: Moroda; h 8-18: Poiana, Zimbru, Brusturescu, Dulcele, Şicula (p), Chereluş, Bârzava (p), Sâmbăteni; h 9-16: Cintei (p), Sintea Mică; h 9-19: Felnac (SC Side Group, Prod Cyp, Lico Prompt).

SOLUŢIA INTEGRAMEI LA NR PRECEDENT

M – A – Z – PUF – F – BANCNOTA – APOI – CREIOANE – RIN – OU – IS – CARTE – S – LB – ACT – GASTE – BAIE – RIG – NEOM – TRABUCURI – CN – HUO – OG – LANT – A – RUTA – PAT – OLT – BARA – SUGATIVA – U – ITITI – TC – UNU – OZ – OFT – CAIET – E – LAS – IZ – CARTELA

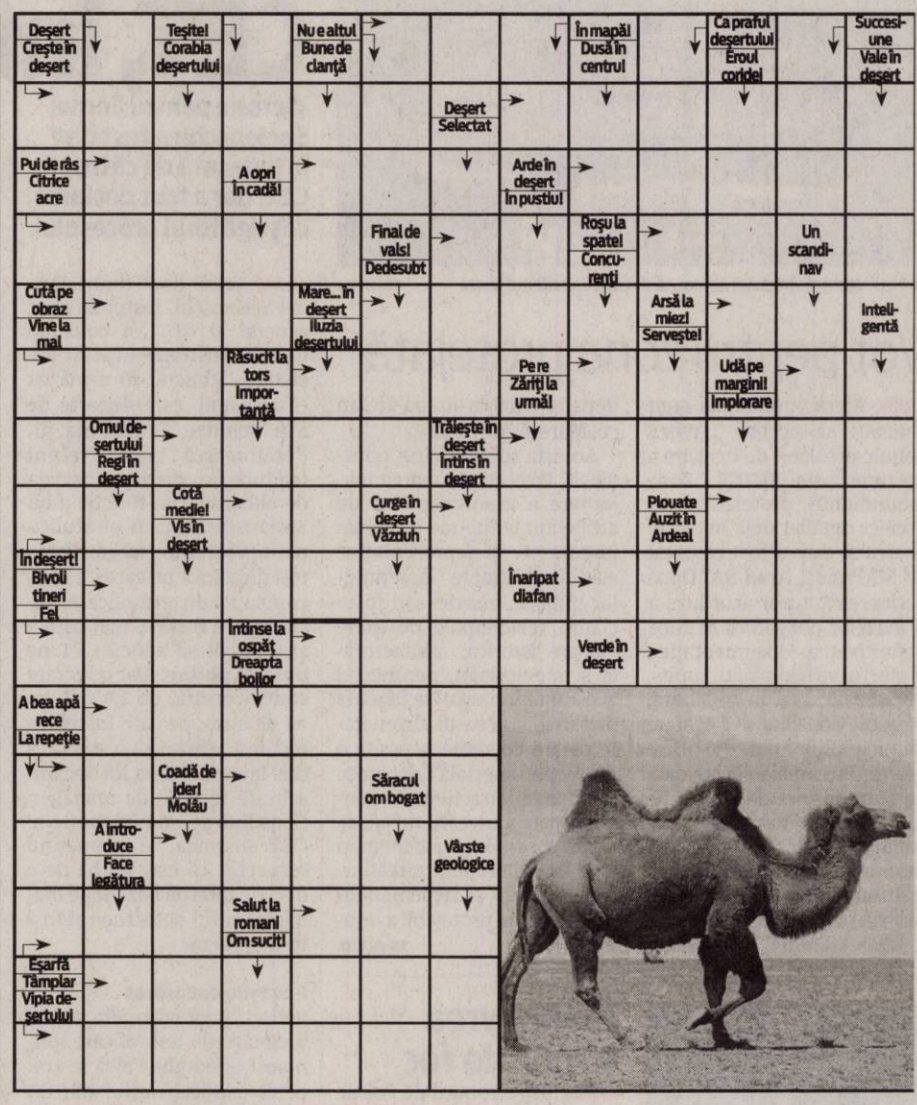

CONCURSUL „CUVINTE NOROCOASE"

ABONAT: ❑ DA ❑ NU

COMPLETEAZĂ INTEGRAMELE DIN PERIOADA 7-19 IUNIE A.C. TRIMITE CELE 12 INTEGRAME (ÎNTR-UN SINGUR PLIC ŞI CU UN SINGUR TALON) PÂNĂ ÎN 23 IUNIE 2010 LA SEDIUL REDACŢIEI NOASTRE, STR. POETULUI NR. 1C SAU PE B-DUL REVOLUŢIEI NR. 81. POŢI CÂŞTIGA UN APARAT ELECTROCASNIC. EXTRAGEREA VA AVEA LOC ÎN 24 IUNIE A.C.

NUME: .....

ADRESĂ: .....

.....

TEL .....

E-MAIL: .....

Programe TV Miercuri, 16 Iunie

TVR 1

07:00 Telejurnal. Sport
07:30 La prima oră
08:00 Trezirea la apel!
09:00 Campionatul Mondial de Fotbal FIFA 2010. Brazilia– RPD Coreană(r)
10:55 Studioul Campionatului Mondial de Fotbal FIFA 2010. (r)
11:35 Don Juan îndrăgostit. (serial)
12:35 Giuvaierul palatului. (reluare)
13:45 Info Campionatul Mondial de Fotbal FIFA 2010.
14:00 Telejurnal. Sport
14:20 Campionatul Mondial de Fotbal FIFA 2010. (14:30) Honduras - Chile
16:30 Pur şi simplu delicios. (reluare)
16:35 Info Campionatul Mondial de Fotbal FIFA 2010
16:50 Campionatul Mondial de Fotbal FIFA 2010. (17:00) Spania – Elveţia
18:50 Giuvaierul palatului. (s) Cu: Yeong-ae Lee, Jinhee Ji, Ri-na Hong
20:00 Telejurnal. Meteo
20:45 Sport
21:00 Info Campionatul Mondial de Fotbal FIFA 2010
21:20 Campionatul Mondial de Fotbal FIFA 2010. (21:30) Africa de Sud - Uruguai
23:30 Studioul Campionatului Mondial de Fotbal FIFA 2010
24:00 Telejurnal. Sport
00:15 Battlestar Galactica. (serial)
01:15 Campionatul Mondial de Fotbal FIFA 2010. Honduras – Chile. (r)
03:00 Telejurnal. Meteo (r)
03:45 Don Juan îndrăgostit. (r) Cu: Joaquín Furriel (Soy Gitano, Montecrist, Jesus) , Romina Gaetani (Moştenirea), Isabel Macedo, Carlos Moreno. Scenariul: María de las Mercedes Hernando

PRO TV

07:00 Ştirile Pro Tv. Ce se întâmplă, doctore? Omul care aduce cartea
10:00 Al zecelea regat., partea a III-a (r)
12:00 Tânăr şi neliniştit. (r) Cu zeci de premii, cu actori ce îşi trăiesc viaţa pe platourile de filmare, identificându-se cu personajele, cu căsătorii, divorţuri ca-n filmele care se respectă, cu controverse ce-i uimesc chiar şi pe cei mai mari admiratori, „Tânăr şi neliniştit" continuă să reprezinte un miracol, un univers care a cuprins şi a cucerit milioane de telespectatori.
13:00 Ştirile Pro Tv
13:45 Suspiciuni mortale. Regie: David Burton Morris (thriller, SUA 2008) Cu: Marilu Henner, Emily Bergl
16:00 Tânăr şi neliniştit. (s)
17:00 Ştirile Pro Tv. Vremea
17:45 Happy Hour
19:00 Ştirile Pro Tv. Sport
20:30 Comorile pierdute din Marele Canion. (aventuri, SUA, 2008) Regia: Farhad Mann Cu: Shannen Doherty, Michael Shanks, JR Bourne, Toby Berner
22:30 Ştirile Pro Tv
23:00 Terminatorul: Războiul continuă. (s)
00:00 Comorile pierdute din Marele Canion. (r)
02:00 Ştirile Pro Tv. (r)
03:00 România, te iubesc! (reluare)
04:00 Terminatorul: Războiul continuă. (r)
06:00 Happy Hour. (r) O oră de veselie cu muzică live, dans, poveşti de viaţă deosebite, interviuri cu cele mai mediatizate vedete ale momentului, informaţii în premieră, dar şi întâmplări impresionante care se vor petrece chiar în studio...

ANTENA 1

06:00 Observator. cu Mihaela Calin
08:00 Matinal: 'Neatza
10:00 În gura presei
11:00 Familia Bundy. (serial, SUA 1987) Regia: Amanda Bearse Cu: Ed O'Neill, David Faustino, Amanda Bearse, Christina Applegate
12:00 Miami Vice
13:00 Observator
14:00 Al patrulea tenor. (comedie, SUA 2002) Regia: Harry Basil Cu: Rodney Dangerfield, Robert Davi, Annabelle Gurwitch, Richard Libertini. O comedie romantica spumoasa, cu Rodney Dangerfield in rolul lui Lupo, un om capabil sa faca orice pentru a o impresiona pe femeia de care este indragostit. Chiar si sa se duca in Italia si sa invete sa cante!
16:00 Observator
17:00 Acces Direct
19:00 Observator. cu Alina Petrescu Sport Meteo
20:30 Te pui cu blondele? cu Dan Negru
22:00 Plasă de stele. cu Dan Negru
23:00 Observator. cu Andreea Berecleanu şi Andrei Zaharescu Sport Meteo
23:45 Un Show Păcătos
01:00 Game show: Poker After Dark
02:00 La birou. (s)
02:30 Te pui cu blondele? (reluare)
03:45 News magazine: Acces Direct. (r) Un show axat pe actualitatea de zi cu zi, în care "vedete" vor fi oamenii obişnuiţi, cu problemele, bucuriile, gîrjile şi întâmplările lor ieşite din comun. Protagonişti vor fi reporterii speciali, care vor aduce în atenţia telespectatorilor, precum şi a publicului din platou, cazuri impresionante de viaţă...

HBO

07:35 Simpsonii – Filmul. Animaţie, SUA, 2007. Regia: David Silverman.
09:05 Fratele lui Moş Crăciun. Comedie, SUA, 2007. Cu: Vince Vaughn, Paul Giamatti, John Michael Higgins, Miranda Richardson, Rachel Weisz.
11:00 21. Thriller, SUA, 2008. Cu: Jim Sturgess, Kevin Spacey, Kate Bosworth, Aaron Yoo
13:00 Indiana Jones şi regatul craniului de cristal. Aventuri, SUA, 2008. Cu: Harrison Ford, Cate Blanchett, Karen Allen, Ray Winstone, John Hurt.
15:00 O iubire fără sfârşit. Dramă, SUA, 1998. Cu: Robin Williams, Cuba Gooding Jr., Annabella Sciorra, Max Von Sydow
16:50 Fiul lui Rambow. Comedie, Marea Britanie, 2007. Cu: Bill Milner
18:25 Singuri. Comedie, Franţa, 2008. Cu: Eric Judor, Ramzy Bedia
20:00 Watchmen. Aventuri, SUA, 2009. Regia: Zack Snyder. Cu: Malin Akerman, Billy Crudup, Matthew Goode, Carla Gugino, Jackie Earle Haley.
22:40 Mafia din Staten Island. Dramă, Franţa, 2009. Regia: James Demonaco. Cu: Ethan Hawke, Vincent D'Onofrio, Seymour Cassel, J.D. Daniels.
00:20 Pacific. Ep. 8. Război, SUA, 2010.
01:15 Departe de câmpia în flăcări. Dramă, SUA, 2009. Cu: Charlize Theron, Kim Basinger, Joaquim De Almeida, John Corbett, Jennifer Lawrence.
03:00 Freebird. Comedie, Marea Britanie, 2008. Regia: Jon Ivay. Cu: Phil Daniels, Gary Stretch

TVR 2

08:00 Campionatul Mondial FIFA **2010** - Studio Mondial **08:30** Poveşti din Paris (s) **09:00** Asul din mânecă (s) **10:00** Telejurnal **10:20** Întâlnire pe **2 11:30** Telejurnal Ştiri Sport **11:50** Fotbal: Coasta de Fildeş - Portugalia, meci din Campionatul Mondial FIFA 2010 **14:30** Zon@ IT (r) **15:00** Împreună în Europa. Puls – clubul criticilor. Actualităţi culturale. **16:00** Altă viaţă ! (r) **17:00** Asul din mânecă (s) **18:00** Jurnalul Euronews pentru România **18:15** Poveşti din Paris (r) **18:45** Info FIFA **2010** Mondial **19:00** Fotbal: Honduras - Chile, meci din Campionatul Mondial FIFA 2010

AXN

07:00 Crezi că ştii să dansezi? IV **08:00** Schimbul trei V Dramă, SUA, 2002. Cu: Michael Beach, Coby Bell, Eddie Cibrian, Nia Long **09:00** Spitalul All Saints VII Dramă, Austria, 2004. Cu: Judith McGrath, Georgie Parker, Jamie Cohen **10:00** Stăpânul fiarelor III Aventuri, SUA, 2001. **11:00** Cabinet de avocatură III **12:00** Schimbul trei V **13:00** Spitalul All Saints VII **14:00** Stargate: Atlantis II **15:00** Stargate: Atlantis III **16:00** Crezi că ştii să dansezi? IV **17:00** Schimbul trei V **18:00** Cabinet de avocatură III **19:00** Stargate: Atlantis

B1

07:00 Teleshopping **07:30** Documentar DW **08:00** Teleshopping **08:30** Nasul (r) **12:00** Ştiri cu Ioana Reit **12:30** Teleshopping **13:30** Documentar DW **14:00** Evenimentele zilei moderator Alina Stancu. Invitaţi permanenţi: Mircea Marian şi Horia Ghibuţiu **18:00** 6! Vine presa cu Livia Dilă, monden Roxana Iliescu, sport Dan Dumitrescu **20:00** Naşul cu Radu Moraru (direct) **23.30** By Monica Columbeanu (r) **00:30** 6! Vine Presa (r) **02.30** Evenimentele zilei (r) **06:30** Documentar DW (r)

PRIMA TV

07:00 Camera de ras **07:30** Neveste disperate - serial comedie, SUA **08:20** Sport cu Florentina **09:00** Specialistii (r) **10:00** Nimeni nu-i perfect (r) **10:30** Napoleon dynamite – comedie, S.U.A. **13:00** Camera de ras **14:00** Neveste disperate - serial comedie, SUA **15:00** Nota perfecta – comedie, S.U.A. (r) **17:00** Specialistii **18:00** Focus 18 **19:00** Focus Sport **19:30** Ciresa de pe tort **20:30** Avionul sub teroare – thriller, S.U.A. **22:15** Trasnitii **23:15** CSI: Investigatii - actiune, SUA **01:00** Focus (r) **02:00** Trasnitii (r) **03:00** Nimeni nu-i perfect (r)

PROCINEMA

08:00 X-Men: Evoluţia (r) **08:30** Dincolo de aparenţe (r) **10:30** Tazmania (s) **11:00** X-Men: Evoluţia **11:30** Happy Hour (redifuzare) **13:00** Teo (redifuzare) **14:15** Prietenii tăi (s) (r) **15:15** Smallville (s) **16:15** Noi toţi (s) **16:45** Vântul prin sălcii (aventuri, Marea Britanie, Canda, România) Regia: Rachel Talalay **19:00** Aceeaşi Christine, alte aventuri (s) (ultimul episod) **20:00** CSI New York (s) **21:00** Seinfeld **22:00** Viaţa din umbră (acţiune, SUA, 1999) Regia: Danny Lemer Cu: Brian Genesse, Kimberley Kates, Ron Smerczak

ANTENA 2

06:15 Trăieste sănătos (r) **09:00** Răi da' buni (r) **11:15** Crime Odioase (r) **11:45** Celebri sau nu la Mihaela Tatu (r) **13:00** Agentul VIP (r) **15:00** Traieşte Sănătos **16:45** Adevăr sau baliverne **18:00** Celebri sau nu la Mihaela Tatu **19:10** It's show time (emisiune prezentată de Oana Mares) **19:30** Răi da' buni (emisiune prezentată de Mihai Morar) **20:45** La ţinta **21:00** Vorbe grele **22:00** Agentul VIP (emisiune prezentată de Cristian Brancu) **23:30** It's show time (r) **23:45** Răi da' buni (r) **01:00** Crime Odioase

ACASĂ

05:30 Îngeraşul (s) **07:00** Îngeraşul (s) **08:15** Săracii tineri bogaţi (r) (s) **09:45** Maria Mercedes (r) (s) **11:15** Predestinaţi (r) (s) **12:30** Împreună pentru totdeauna (r) (s) **14:00** Cele două feţe ale Anei (r) (s) **15:30** Destine furate (s) **16:25** Vremea de ACASĂ **16:30** Maria Mercedes (s) **17:30** Poveştiri adevărate - emisiune cu poveşti reale despre viaţă **18:30** Împreună pentru totdeauna (s) **19:30** Săracii tineri bogaţi (s) **20:30** Predestinaţi (s) **21:30** Cealaltă faţă a Analiei (s) **22:30** Poveştiri de noapte - emisiune prezentată de Cabral şi Mircea Solcanu **23:30** India (s)

CINEMAX

07:00 Un bilet pentru Korsor **08:45** Oraşul infernului **10:30** Fetiţa din capătul străzii **12:00** Ruşinea **13:40** Călăreţul electric **15:40** Departe de Moscova Comedie, SUA, 1984. **17:35** La revedere, Solo! Dramă, SUA, 2008 **19:05** Appaloosa Western, SUA, 2008. Regia: Ed Harris. Cu: Viggo Mortensen, Ed Harris**21:00** Mândrie şi glorie **23:05** Rosewood **01:25** Fantomele trecutului **03:20** Harrison Montgomery **04:55** Anatomie **06:35** Cafeneaua vedetelor - Michael Moore / Harvey Weinstein

HALLMARK

08:00 Midsomer murders **10:00** Bucuria renaşte din iubire **12:00** Fiicele lui McLeod VI **13:00** Amy II **14:00** Midsomer murders **16:00** Hollywood wives **18:00** Amy II **19:00** În mintea Ericăi Erica Strange are 32 de ani, este isteaţă şi drăguţă. Dar viaţa ei nu se îndreaptă spre nimic concret, dând vina pe trecut pentru ghinionul din prezent. Dar dacă ar putea schimba trecutul? **20:00** The starter wife I **21:00** The starter wife I **22:00** Medium **23:00** Medium **00:00** Imagine fantomă

TVR Cultural

08:00 Istoria aproape (r) **08:30** Identităţi (r) **09:00** Berlin, Berlin (s) **10:00** Ziduri şi umbre (r) **10:30** Atlas (r) **11:00** India fantomă – Gânduri dintr-o călătorie (r) **12:00** Jurnalul cultural (r) **13:00** Concertele TVRC (r) **14:00** Gala vedetelor – Buzău (r) **14:30** Latitudini şi atitudini (d) **15:05** DanceMakers (r) **16:30** Identităţi (r) **17:00** Nocturne (r) **17:55** Capodopere din Galeria de Artă... (r) **19:00** Jurnalul cultural **19:30** Flautul fermecat, de W.A. Mozart **22:00** Jurnalul cultural **22:20** Timpul chitarelor **23:20** Tărâmul dezmoştenîţilor (r) **00:20** Poate…

M1

06:50 Dimineaţa **10:00** Viitori actori **10:55** Hrvatska kronika **11:25** Ecranul nostru **11:55** Living **13:01** Ştiri **13:55** FIFA **2010.** Campionat Mondial de Fotbal: Honduras–Chile **17:00** FIFA 2010. CM de Fotbal: Spania–Elveţia **19:10** Ştiri **19:15** Kick **19:40** Serial: Fiicele lui McLeod **20:30** Ştiri, sport **21:00** FIFA 2010. Campionat Mondial de Fotbal: Africa de Sud–Uruguay **23:40** Miercuri seara **00:05** Prisma **00:20** Ştiri

REDACŢIA NU ŞI ASUMĂ RESPONSABILITATEA PENTRU EVENTUALELE SCHIMBĂRI

DISCOVERY

10:00 Tehnici esenţiale de supravieţuire **11:00** Meserii murdare **12:00** O pradă mortală **13:00** Cum se fabrică? **14:00** Vânătorii de mituri **15:00** Secundele dinaintea dezastrului **15:30** Secundele dinaintea dezastrului **16:00** Cazinouri americane **17:00** Escrocherii adevărate **18:00** Top Gear **19:00** Cum se fabrică diverse lucruri? Această serie ne arată cum se fabrică cele mai obişnuite şi mai prozaice lucruri. **20:00** Tehnici esenţiale de supravieţuire **21:00** Zonă mortală **22:00** X-Machines **23:00** Top Gear

Personal redus în spitale

Descentralizarea sistemului sanitar aduce cu sine reduceri de paturi, dar şi de personal.

Ministrul Sănătăţii crede că descentralizarea e soluţia pe termen lung pentru eficientizarea sistemului sanitar FOTO: FAN

ARAD. Muncă intensă, zilele acestea în cadrul Direcţiei de Sănătate Publică (DSP) Arad şi a spitalelor subordonate acesteia. Descentralizarea sistemului de sănătate, prin trecerea unităţilor sanitare cu paturi în grija autorităţilor locale, nu este o treabă deloc uşoară. Cu atât mai mult cu cât ea a debutat cu reducerea numărului de paturi din spitale. Iar asta atrage după sine şi reduceri de personal. „Ieri (luni-n.r.), managerii de spitale au primit ordinele privind reducerea numărului de paturi. În total, pe judeţ, s-au redus 198 de paturi. De la 2.303 s-a ajuns la 2.105, ceea ce înseamnă o medie de 4,6 paturi la 1.000 de locuitori, aşa cum prevăd normele europene. Urmează ca fiecare manager să-şi stabilească, pe baza noii structuri de paturi, o nouă structură a personalului. Pentru că trebuie rectificat, prin reduceri, numărul personalului aferent paturilor reduse" - subliniază dr. Dana Negru, director al DSP Arad.

Cât priveşte reducerile de paturi, dr. Negru precizează că acestea s-au făcut în funcţie de indicatorii de performanţă şi pe baza unor studii de morbiditate, pe patologii. Astfel, la Spitalul Judeţean se reduc 65 de paturi, la Municipal 41, iar la Matern 40. Urmează Spitalul Gurahonţ, cu 20 de paturi reduse, cel din Sebiş - 14, Chişineu Criş - 8 şi Spitalele din Lipova şi Ineu, cu câte 5 paturi reduse. Unităţile din Sântana, Mocrea şi Căpâlnaş îşi vor păstra acelaşi număr de paturi.

Inventariere

Revenind la descentralizare, până la 20 iunie, DSP lucrează la inventarierea bunurilor mobile şi imobile ale spitalelor ce vor fi transferate. Practic, se face un recensământ al averii spitalelor în vederea predării-primirii acestora, proces derulat între DSP şi autorităţile locale.

În ceea ce priveşte datoriile unităţilor sanitare, „toate cele care s-au acumulat până la 30 martie 2010 vor fi achitate de către Ministerul Sănătăţii astfel încât, la momentul predării către autorităţile locale, spitalele să fie degrevate de aceste datorii" - directorul DSP Arad.

Între 20 şi 30 iunie se vor face ultimele corecţii privind structura spitalelor, personalul, situaţia financiar-contabilă, astfel încât la începutul lunii iulie să poată fi semnate procesele de predare-primire ale unităţilor sanitare cu paturi, în vederea descentralizării. Practic, se va face transferul managementului asistenţei medicale al spitalelor, de la DSP la autorităţile locale.

> În opinia mea, reducerile de paturi sunt realiste
>
> DR. DANA NEGRU

DIANA DUŢU
diana.dutu@informmedia.ro

SPITALE TRANSFERATE LA AUTORITĂŢI

11 unităţi sanitare din judeţul Arad vor fi transferate autorităţilor locale. Consiliul Judeţean va prelua Spitalul Clinic Judeţean de Urgenţă, Spitalul Clinic de Obstetrică-Ginecologie „Dr. Salvador Vuia" (Matern) şi Spitalele de Psihiatrie Mocrea şi Căpâlnaş. Spitalul Clinic Municipal va trece în subordinea Consiliului Local Arad, iar spitalele din Lipova, Ineu, Sântana, Gurahonţ, Chişineu-Criş şi Sebiş vor fi transferate consiliilor locale.

ACCENTE

Tristan Mihuţa

Nişte călători spre nicăieri

După cum merg lucrurile la noi, putem afirma, fără teama de a fi ridicoli, că ţara asta nu este condusă de nimeni. Este aidoma unei corăbii care pluteşte în derivă. Căpitanul, când este limpede la minte, dă comenzi anapoda. Când nu este, poate fi suspectat de simptome bizare, paranoice, care pun în pericol securitatea „întregului echipaj", precum în „Revolta de pe Caine" (The Caine Mutiny), romanul lui Herman Wouk. Problema primeşte accente dramatice atunci când îţi dai seama că pe „vas" nu este cineva capabil, nici interesat să treacă la timonă.

> Ce poate vorbi Traian Băsescu cu sine însuşi, când se uită dimineaţa în oglindă?

Preşedintele Traian Băsescu ne-a şi avertizat, de altfel, să nu ne aşteptăm la ceva bun. Pentru că nici dumnealui, nici Guvernul, nici Banca Naţională nu îşi propun să scoată ţara din criză. Aşa că nu trebuie să ne revoltăm că plutim spre nicăieri, în derivă. Unde nu este scop, nu e nici zbatere, preocupare. Apoi, cum am putea fi revoltaţi, din moment ce dumnealui ne-a atenţionat că Puterea nu va avea nimic de-a face cu criza şi, cu toate acestea, l-am reales în fruntea ţării!?

Premierul Emil Boc şi-a dovedit şi el incompetenţa, zi de zi, cu patru formule ministeriale la rând. Nu ne-am convins că nu este omul potrivit la locul potrivit? Sigur că ne-am convins. Dar Căpitanul îl păstrează ca secund pentru că este ascultător şi nepreocupat de validitatea ordinelor pe care le primeşte. Mai mult, Emil Boc este incapabil să se revolte împotriva Căpitanului, aşa cum a făcut-o tânărul secund de pe Caine. Mă întreb, adesea, la ce-i foloseşte puterea Căpitanului, dacă, iată, corabia ia apă şi nu mai poate fi controlată. Ce mulţumire poate avea văzând că nici 20 la sută din populaţie nu mai are încredere în el şi în partidul său. Ce poate vorbi Traian Băsescu cu sine însuşi, când se uită dimineaţa în oglindă, după ce i-a amăgit pe oameni cu sloganul „Să trăiţi bine!", şi a ajuns să taie pensiile, salariile, ajutoarele sociale? Mai are dumnealui conştiinţă? Nimic nu mai este sigur în ţara asta. Plutim spre nicăieri, agonizăm fără să tragem vreo nădejde de mai bine, iar preşedintele şi ai săi ne ţin captivi pe corabia care ia apă.

tristan.mihuta@informmedia.ro

Guvernul salvat „la mustaţă"

Voturile parlamentarilor arădeni ai PDL şi UDMR au fost decisive pentru salvarea guvernului.

ARAD. Parlamentarii PDL spun la unison că rezultatul era previzibil, dar recunosc că nu se aşteptau să fie atât de strâns. Ei explică „defecţiunile" din arcul guvernamental prin faptul că parlamentarii PDL care provin din alte medii decât cel politic nu prea ştiu ce este disciplina de partid şi, nefiind convinşi de necesitatea măsurilor din punct de vedere economic, au votat afectiv. Cu toate acestea, spun ei, după părerea lor cei care au votat moţiunea nu ar trebui excluşi, pentru că Guvernul are şi aşa o majoritate destul de fragilă şi pentru că unii din ei au susţinut că au votat pur şi simplu din greşeală, nefiind familiarizaţi cu sistemul de vot cu bile, destul de complicat pentru neiniţiaţi. În plus, unii dintre ei provin de la sindicate şi era foarte greu să le ceri să voteze contra revendicărilor acestora.Ca un indiciu despre ce va urma în perioada următoare, toţi au pomenit de o viitoare remaniere a Guvernului. Inclusiv preşedintele lor, Gheorghe Seculici, este de părere că „se va putea face o remaniere obiectivă, pe baza unor analize riguroase, nu sub presiunea manifestărilor de stradă, alimentate de o opoziţie irresponsabilă, care nu are nicio soluţie concretă, dar vrea să arunce ţara în haos"

> Dacă miniştrii mai vor susţinerea partidului, să treacă imediat la restructurări
>
> OVIDIU MARIAN

AU VOTAT CONTRA MOŢIUNII

Deputaţi : Adrian Niţu, Iustin Cionca, Claudia Boghicevici, Lucian Tipei, Marius Gondor (PDL), Farago Peter(UDMR). Senatori : Ovidiu Marian, Constantin Igaş-PDL

Votul cu bile, incriminat de unii care au votat greşit FOTO : FAN

Glonţul următor

De partea cealaltă, deputatul Calimente spune că moţiunea ar fi trecut dacă Guvernul nu ar promis UDMR-ului, cu o seară înainte de vot, conducerea Radioului, Televiziunii şi OPC-ului !„Cu toate ameninţările, şantajul şi mârşăviile puse la cale cu UDMR, le-a trecut glonţul pe la ureche. La toamnă, însă, când oamenii vor fi disperaţi, pentru că şi-au primit pensiile şi salariile tăiate, vor primi glonţul în plin. Mai mult, se vor înmulţi şi propriii lor parlamentari care se vor convinge că Băsescu şi Boc îi duc într-o direcţie greşită, că i-au minţit şi i-au determinat să voteze contra pensionarilor şi celor cu salarii mici.Cunosc mulţi oameni de ispravă dintre ei şi ştiu că ar fi votat moţiunea dacă nu ar fi fost speriaţi de minciunile lui Băsescu şi Boc".

JA - S.T.

Evaziune cu utilaje folosite

Peste 260 de mii de lei nu au mai ajuns în bugetul statului, după ce o firmă a făcut tranzacţii ilegale.

ARAD. Garda Financiară Arad a verificat o societate cu sediul social în Arad, la recomandarea Gărzii financiare - Comisariatul General Bucureşti, pentru a se stabili relaţiile comerciale pe care le făcea respectiva firmă. În urma controlului s-a constat că agentul arădean avea relaţii cu o firmă cu sediul social în Şagu, constând în achiziţii şi livrări de utilaje. „S-a constatat că cele două societăţi comerciale sunt afiliate fiind controlate de aceiasi persoană, care deţine la ambele societăţi majoritatea părţilor sociale. Din acest motiv s-a procedat la verificarea activităţii desfăşurate de firma din Şagu, cu privire la proveniența utilajelor livrate, respectiv la modul de evidenţiere a acestor operaţiuni în contabilitate şi la modul de declarare şi plată a impozirelor şi taxelor datorate bugetului de stat. Cu privire la activitatea firmei s-a stabilit că în evidenţa contabilă nu au fost înregistrate toate operaţiunile economice efectuate în perioada 2008-2010, nu au fost emise la termenele legale documente justificative care să stea la baza înregistrărilor în contabilitate, iar la bugetul de stat nu a fost declarate şi achitate la termenele legale sumele reprezentând taxe şi impozite datorate", explică directorul GFA, Anton Pop.

Mecanismul evaziunii

Practic, operaţiunile celor două societăţi constau în achiziţionarea de pe teritoriul comunitar de utilaje folosite în construcţii, în regim de scutire de la plata taxei pe valoarea adăugată sau de la societatea din Arad şi ulterior, au fost livrate unor agenţi economici din România, ocazie cu care agentul economic nu a colectat contravaloarea taxei pe valoarea adăugată. „Prejudiciul produs bugetului de stat, estimat de Garda Financiară, este în sumă totală de 266.382 lei", mai spune Pop. Cazul a fost înaintat organului de cercetare penală pentru constatarea existenţei sau inexistenţei elementelor constitutive a evaziunii fiscale.

JA-A.P.

Utilajele atrag interesul evazioniştilor fiscali FOTO: FAN

Cionca : „îl băteam dacă mă lăsau colegii"

ARAD. Deputatul Iustin Cionca spune că s-a trezit în mijlocul scandalului de luni seara, la Camera Deputaţilor, în momentul în care l-a văzut pe Bănicioiu „călare pe pupitrul femeii (o deputată PDL, acuzată că a votat cu două cartele), strigând la ea şi terorizând-o.

Dacă mă lăsau colegii, îl şi băteam. De fapt, a fost clar o provocare, cum putea să spună că a votat în locul lui Mircea Toader, când Mircea Toader era acolo? Este de neimaginat ce au făcut, ne-au provocat tot timpul şi când au văzut că nu răspundem la provocările lor, au trecut la agresarea colegei noastre. I-au tăiat microfonul lui Oltean, iar pe urmă au furat şi microfonul mobil pe care l-am adus noi. Am şi făcut plângere penală pentru furt. Pe casete se vede clar cine l-a furat", zice deputatul arădean.

Cât despre Calimente, acesta nu s-a implicat deloc în scandal, mulţumindu-se să ocupe scaunul secretarului Camerei, iar pe urmă pe cel al Robertei Anastase, în semn de protest faţă de „modul în care şi-au bătut joc de Parlamentul României".

JA-S.T.

Unii artişti plastici suferă de ambliopie FOTO: FAN

Boala ochiului leneş, frecventă la pictori

HARVARD. Analizând fotografiile şi autoportretele mai multor pictori, printre care Mark Chagall şi Rembrandt, un profesor de neurobiologie de la Harvard a observat că mulţi dintre aceşti artişti sufereau de ochi leneş (ambliopie). Persoanele afectate au o capacitate diminuată de a sesiza detaliile în 3D, concentrându-se, astfel, mai uşor în a reda ceea ce văd pe pânză.

3

milioane de români sunt obezi, potrivit datelor statistice europene, iar numărul lor este în creştere.

Obezitatea este definită ca o creştere a greutăţii corporale cu peste 20% peste greutatea ideala. În cele mai multe cazuri, vinovate de acest lucru sunt greşelile în alimentaţie. Alimentele de tip fast-food reprezintă principala cauză de obezitate.

Imunitatea crescută, bună şi pentru creier

RICHMOND. Celulele sistemului imunitar sunt cunoscute pentru proprietăţile de combatere a infecţiilor. Deşi nu sunt prezente în creier, acestea influenţează şi procesele de gândire. În lipsa acestor celule, în zona din jurul creierului şi sistemului nervos central apar mai multe celule mieloide, care stimulează inflamaţiile şi afectează capacităţile cognitive.

Autismul, o boală ce poate fi depistată FOTO: FAN

Autismul, depistat printr-un test de urină

LONDRA. În viitor, diagnosticarea autismului se va face cu ajutorul unui test de urină, afirmă cercetătorii de la Colegiul Imperial din Londra. Copiii cu autism au şi probleme gastrointestinale specifice şi o concentraţie bacteriană la nivelul intestinelor diferită de cea a copiilor sănătoşi. Aceste diferenţe vor putea fi identificate cu ajutorul testului de urină ce va fi disponibil din 2015.

Atenţie la diuretice în sezonul cald!

Diureticile ajută la eliminarea apei din ţesuturi, fiind utile în tratamentul diverselor boli.

Medicamentele diuretice nu se asociază cu ceaiuri cu efect diuretic FOTO: FAN

BUCUREŞTI. Orice persoană care şi-a simţit la un moment dat picioarele umflate a primit, probabil, sfatul de a lua un diuretic. După cum le spune şi numele, diureticele stimulează diureza, adică producerea şi eliminarea de urină. Sunt folosite în tratamentul diferitelor boli asociate cu retenţia de apă în ţesuturi, care se manifestă cu edeme. Se administrează în ciroză pentru eliminarea lichidului din abdomen (ascită), în insuficienţă cardiacă, în care sângele stagnează la nivelul membrelor inferioare, în boli renale şi în caz de accident vascular cerebral. Se administrează şi persoanelor hipertensive, pentru că eliminarea apei duce la scăderea presiunii asupra pereţilor vasculari. Diureticele acţionează la nivelul rinichilor în principal prin stimularea eliminării sodiului, care „trage" după el şi apa. Furosemidul, un diuretic cu acţiune rapidă, favorizează şi pierderea de potasiu, de calciu şi de magneziu. Astfel, dozele prea mari de medicament pot duce la deshidratare şi la tulburări ale echilibrului mineralelor în sânge, provocând slăbiciune musculară, tulburări de ritm cardiac, oboseală, ameţeli şi dureri de cap sau chiar leşin. Transpiraţiile cresc nivelul de lichide şi de minerale pierdute, iar căldura agravează hipotensiunea, prin dilatarea vaselor de sânge. Pentru că elimină apa, dozele prea mari de diuretice pot duce la deshidratare, mai ales vara, când transpirăm prea mult.

> Diureticele, denumite saluretice, elimină din organism atât apa, cât şi sarea
> **PROF. DR. IOAN FULGA**

Ajustează dozele

Diureticele prezintă şi riscul unor reacţii adverse, cum ar fi erupţiile cutanate, durerile lombare şi creşterea nivelului glicemiei. Spironolactona, un alt diuretic, poate provoca ginecomastie, adică mărirea sânilor la bărbaţi. Pentru a preveni aceste riscuri, este importantă ajustarea dozei de către medicul curant.

COMPENSARE

Diureticele folosite azi se numesc saluretice. Ele elimină din organism atât apa, cât şi sarea. „În condiţiile în care vara se pierd suplimentar, prin transpiraţie, atât apă, cât şi sodiu, este bine ca persoanele aflate în tratament cu diuretice să liberalizeze regimul hiposodat, adică să consume ceva mai multe alimente sărate, dar numai după consultarea medicului. Pentru că diureticele elimină din organism şi potasiul, vara putem compensa aceste pierderi prin consumul cât mai multor vegetale bogate în acest mineral", spune prof. dr. Ioan Fulga, şeful Catedrei de Farmacologie Universitatea de Medicină şi Farmacie „Carol Davila".

Chimenul negru, protector împotriva cancerului FOTO: FAN

Chimenul negru, bun pentru prostată

NEW YORK. Oamenii de ştiinţă americani au descoperit, în cadrul experimentelor de laborator, că uleiul extras din chimenul negru distruge celulele canceroase de la nivelul prostatei. Testele efectuate de cercetătorii de la Universitatea Tulane au arătat că uleiul de chimen inhibă evoluţia celulelor canceroase şi le distruge pe cele agresive. În plus, acest remediu atacă celulele rezistente la chimioterapie. Substanţa activă din chimenul negru, timochinona, are acelaşi efect asupra organismului ca şi coenzima Q10, substanţă cunoscută pentru calitatea sa de protector împotriva cancerului.

La prânz suntem mai optimişti decât în tot restul zilei FOTO: FAN

Suntem mai optimişti între orele 11.00 şi 13.00

MADRID. Un studiu arată că la orele amiezii se atinge cota maximă de optimism a unei persoane. Minima se înregistrează în intervalul 03.00-06.00.

În intervalul orar 11.00-13.00 o persoană atinge cota maximă de optimism dintr-o zi. Aşa reiese dintr-un studiu realizat în Spania de pagina web rockola.fm pe 500.000 de persoane, anunţă „Europa Press", studiul a analizat buna dispoziţie a populaţiei în funcţie de genul muzical pe care-l preferă fiecare persoană în anumite momente ale zilei. În intervalul menţionat se atinge cota maximă de optimism. Cota minimă este atinsă în intervalul 03.00-06.00 când se preferă ritmuri pline de energie (ora 03.00) sau melodii sentimentale (ora 05.00).

Un gel antibacterian stopează microbii

BUCUREŞTI. Stop microbilor şi bacteriilor! Gelul antibacterian Activex omoară în doar zece minute bacterile şi oferă protecţie timp de 12 ore. Poate anihila bacteriile aduse de animale, cele care cauzează infecţii ale pielii, dar şi mirosurile neplăcute.

Adolescenţii au tulburări cardiace, fără vitamina D

Adolescenţii cu carenţe de vitamina D sunt mai expuşi în faţa riscului de a dezvolta tulburări cardiace, diabet, hipertensiune şi glicemie.

BALTIMORE. Potrivit unui studiu prezentat în cadrul conferinţei anuale organizată de American Heart Association, adolescenţii albi au în organism, în medie, concentraţii de vitamina D de două ori mai ridicate decât tinerii de culoare şi cu 30% mai mari decât adolescenţii americani de origine mexicană.

Organismul uman produce vitamina D graţie expunerii la soare. Această vitamină este conţinută şi în anumite alimente, precum laptele, peştele şi ouăle.

Vitamina D contribuie la absorbţia calciului în oase şi la menţinerea în sânge a unei concentraţii suficiente de fosfor şi de calciu.

Ea este o vitamină care se dizolvă în grăsimi şi carenţele de vitamina D se înregistrează frecvent în rândul persoanelor supraponderale sau obeze.

Adolescenţii cu cel mai scăzut nivel de vitamina D în organism sunt de patru ori mai predispuşi de a suferi de maladii cardiace, diabete şi colesterol.

Riscul de a suferi de hipertensiune creşte de 2,36 de ori, iar glicemia creşte de 2,54 ori.

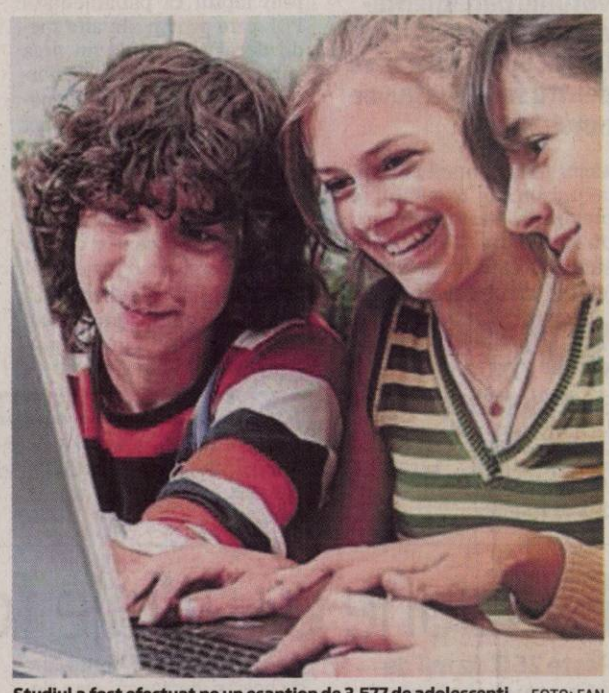

Studiul a fost efectuat pe un eşantion de 3.577 de adolescenţi FOTO: FAN

Reţetă permisă în bolile de stomac FOTO:FAN

REŢETE PENTRU DIETE

Supă cu „fulgi" de caşcaval

INGREDIENTE: 120,0 kca, 4,0 g proteine, 6,5 g lipide, 11,0 g glucide

INGREDIENTE: câte 500 g ardei graşi galbeni şi roşii, 750 ml supă de rădăcinoase, 75 g caşcaval, 1 lingură mălai, 2 linguri ulei, 1 ceapă, sare.

PREPARARE:

1. Pentru „fulgii" de caşcaval, razi fin caşcavalul, îl amesteci cu mălaiul şi îl întinzi într-o tavă tapetată cu hârtie de copt. Îl coci 8 minute la foc mic, până se rumeneşte. După ce s-a răcit îl rupi în bucăţi.

2. Speli ardeii şi îi aşezi în tava tapetată cu folie de aluminiu. Îi coci în cuptor, întorcându-i pe toate părţile. Îi scoţi din cuptor, îi înveleşti într-un prosop umezit şi îi cureţi după ce s-au răcit. Îi pasezi cu ajutorul blenderului.

3. Toci mărunt ceapa şi o înăbuşi cu uleiul şi apa, apoi stingi cu supa de rădăcinoase caldă şi laşi să dea în câteva clocote. Adaugi ardeii, sărezi după gust şi serveşti supa în boluri, împreună cu „fulgii" de caşcaval.

Incident armat la o bază aeriană

MIAMI. Două persoane puternic înarmate au fost arestate după ce au încercat să pătrundă fără autorizație, luni, într-o bază a Forțelor aeriene, în Florida (sud-est), care adăpostește cartierul general al Comandamentului Central al forțelor armate americane, a anunțat o purtătoare de cuvânt. Ele au fost interceptate către ora 17.00 (24.00, ora României) la baza MacDill, unde se află cartierul general central, care supervizează războaiele din Irak și Afganistan, a precizat purtătoarea de cuvânt Katherine Holt. Aceste două persoane nu au putut prezenta documente de identitate, iar personalul bazei a găsit în vehiculul acestora, de teren, arme, muniție și material militar.

PARADĂ MILITARĂ
Membri ai Ligii de Aparare Engleze aplaudă în timpul paradei Regimentului Regal Englez prin orășelul Barking din estul Londrei. Pe partea cealalta a strazii are loc un protest musulman. Regimentul marchează eliberarea orașului prin paradă pe străzi. FOTO: EPA

Un nou dialog privind liberalizarea vizele

CHIȘINĂU. Republica Moldova și Uniunea Europeană au început ieri dialogul privind liberalizarea vizelor, în cadrul reuniunii Consiliului de cooperare RM-UE, la Luxemburg, relatează portalul Moldova Azi. Dialogul va fi lansat în cadrul reuniunii Consiliului de cooperare RM-UE, după care va avea loc prima reunione a înalților funcționari în cadrul dialogului.

Adjunctul șefului Departamentului Integrare Europeană al Ministerului moldovean de Externe (MAEIE), Eugen Caras, a declarat, în cadrul unei conferințe de presă, că la reuniunea înalților funcționari ai UE partea moldoveană va prezenta spre aprobare două documente: „Evoluțiile din domeniile aferente dialogului RM-UE privind liberalizarea regimului de vize (martie-mai 2010)" și „Lista acțiunilor aferente dialogului RM-UE privind liberalizarea regimului de vize pe care Republica Moldova intenționează să le realizeze până la sfârșitul anului 2010".

Caras a menționat că părțile vor face o trecere în revistă a acțiunilor realizate până în prezent în dialogul cu UE și vor aproba termenii de referință (domeniile), în care urmează a fi întreprinși pași concreți până la sfârșitul acestui an.

Guvernul Boc rămâne

Senatorii și deputații au votat cu bile la moțiunea de cenzură.

BUCUREȘTI. Moțiunea de cenzură „Opriți genocidul social" semnată de 120 de deputați și senatori PSD+PC a fost respinsă de Parlament neîntrunind cele 236 de voturi necesare, în favoarea ei exprimându-se 228 de parlamentari.

Încep demiterile

Astfel, pentru ca moțiunea de cenzură să fie adoptată, ar fi necesare 236 de voturi „pentru", din totalul de 471 de parlamentari.

„Biroul Politic Permanent Național al Uniunii Naționale pentru Progresul României, întrunit ieri, 15 iunie, la Palatul Parlamentului, a decis, prin vot, excluderea din partid a parlamentarilor care au votat moțiunea de cenzură inițiată de PSD.

„Parlamentarii excluși din UNPR sunt deputații Eugenia Barna, Tudor Ciuhodaru, Adrian Mocanu și Ioan Munteanu", arată sursa citată.

Mai mulți deputați din arcul guvernamental au votat pentru moțiunea de cenzură, printre aceștia figurând Daniel Oajdea, Teo Trandafir de la PDL, sau Ioan Munteanu și Tudor Ciuhodaru de la UNPR, fiind posibil ca și Silviu Prigoană să fi votat împotriva Guvernului. Din câte s-a observat, de la PDL au votat pentru adoptarea moțiunii următorii deputați: Mircea Giurgiu, Daniel Oajdea, Teo Trandafir. Oajdea și Trandafir au fost aplaudați de opoziție. Teo Trandafir a ținut câteva secunde bilele în aer și le-a introdus apoi râzând. După ce și-a exercitat votul, Teo a aplaudat și s-a îmbrățișat și pupat cu pesedista Aura Vasile. De asemenea, ar fi posibil ca și fostul pedist Silviu Prigoană să fi votat pentru moțiune, după cum povestesc parlamentarii. Câțiva deputați ai minorităților au fost absenți: Varujan Pambuccian, Liana Dumitrescu, Gheorghe Firczac. De la PDL au lipsit Monica Iacob Ridzi și Valeriu Tabără. De asemenea, au lipsit pesedista Doina Burcău și fostul liberal Dan Ilie Morega. **Sursa: Newsin**

Mai mulți deputați din arcul guvernamental au votat pentru moțiunea de cenzură FOTO: FAN

Noi violențe în Mexic

CIUDAD DE MEXICO. Mexicul s-a confruntat luni cu o nouă zi de violențe în legătură cu traficul de droguri, în mai puțin de trei ore înregistrându-se 43 de morți, între care 15 polițiști, într-o ambuscadă și o confruntare armată, și 28 de deținuți într-un schimb de focuri la o închisoare. Ziua a început cu anunțul morții a 12 polițiști federali, uciși într-o ambuscadă, organizată de persoane înarmate la Zitacuaro, în vest, în timp ce acești agenți se îndreptau, la bordul unor vehicule, către capitală, Ciudad de Mexico. „Mai mulți agresori" au fost, uciși, a adăugat acesta, fără a putea preciza numărul.

MARȘUL DONATORILOT DE SÂNGE
Tineri mărșăluiesc pe strazile din Managua, Nicaragua, în timpul festivităților de Ziua Mondială a donatorului de sânge în Nicaragua. Crucea Roșie din Nicaragua se așteaptă să aibă ca donatori de sânge în anul 2010, aproximativ 72.000 de persoane. FOTO: EPA

Cer înăsprirea regulilor bugetare

Franța acceptă propunerea Germaniei de a suspenda dreptul de vot al țărilor UE cu deficit excesiv.

BERLIN. Președintele francez, Nicolas Sarkozy, a acceptat propunerea cancelarului german, Angela Merkel, privind suspendarea dreptului de vot al statelor Uniunii Europene (UE) care încalcă repetat limitele de deficit bugetar stabilite în interiorul Uniunii, transmite Reuters.

Franța a acceptat propunerea Germaniei de înăsprire a regulilor bugetare chiar dacă aceasta necesită schimbarea tratatului UE. Sarkozy a cedat și insistențelor cancelarului Merkel ca o coordonare mai bună a guvernanței economice europene să implice toți cei 27 de membri UE și nu doar cele 16 state din zona euro, cum susținea Franța. Sarkozy a renunțat în consecință la propunerea pentru înființarea unui secretariat în acest scop la nivelul zonei euro.

Totodată, cei doi au cerut G20 să intensifice eforturile pentru înăsprirea reglementării în sectorul financiar și au anunțat că vor trimite o scrisoare comună actualului șef al organizației, premierul canadian Stephen Harper, pentru a susține discutarea unei taxe bancare la nivel mondial și a unui impozit pe tranzacții financiare la un summit programat pentru 26-27 iunie.

Nicolas Sarkozy FOTO:EPA

OSCE gata să intervină în Kîrgîzstan

OSCE s-a declarat dispusă să „ofere ajutor Kîrgîzstanului la cererea autorităților de la Bișkek".

VIENA. Organizația pentru Securitate și Cooperare în Europa (OSCE) a cerut ieri oprirea violențelor din Kîrgîzstan și s-a declarat pregătită să intervină pentru rezolvarea crizei din republica din Asia Centrală.

Într-o declarație dată publicității în urma unei reuniuni speciale a Consiliului permanent al OSCE, desfășurată la Viena, cele 56 de state membre ale organizației și-au exprimat „profunda îngrijorare în legătură cu evoluțiile din regiune și au cerut comunităților din Kîrgîzstan să se abțină de la violențe și să dea dovadă de reținere", relatează RIA Novosti.

Ajutor din partea OSCE

În același timp, OSCE s-a declarat dispusă să „ofere ajutor Kîrgîzstanului la cererea autorităților de la Bișkek pentru a rezolva criza și a stopa extinderea tensiunilor în regiune". Ministrul kazah de externe, Kanat Saudabaev, a cărui țară asigură președinția OSCE, a declarat că a avut o discuție telefonică despre situația din Kîrgîzstan cu secretarul de stat american, Hillary Clinton. Peste 100.000 de persoane, majoritatea femei de origine uzbecă, s-au refugiat în Uzbekistan în urma violențelor din Kîrgîzstan, care au provocat în ultimele zile peste 170 de morți și 1.762 de răniți.

Kanat Saudabaev FOTO: EPA

ONU avertizează cele două Corei

NEW YORK. Consiliul de Securitate al ONU a somat cele două Corei, luni, să se abțină de la orice act care ar putea conduce la o escaladare a tensiunilor, după scufundarea unei nave de război sud-coreene, de care este acuzată Coreea de Nord. După ce a audiat separat reprezentanții celor două părți aflate în conflict cu privire la incidentul din martie, cei 15 membri ai Consiliului de Securitate au lansat un în favoarea păstrării păcii și stabilității în Peninsula Coreeană. Phenianul a respins orice responsabilitate în acest incident maritim, care a avut loc la 26 martie, în care au murit 46 de marinari sud-coreeni. Însă, o anchetă internațională a stabilit că scufundarea corvetei a fost cauzată de o torpilă nord-coreeană.

Ambasadorul mexican, Claude Heller, care prezidează, în iunie, Consiliul de Securitate, a declarat pentru presă că organismul va continua consultările asupra cazului.

Claude Heller FOTO: EPA

JURNAL ARĂDEAN

Mare publicitate: zilnic de la 08.00 - 17.00
Telefon: 0257/280904 (interior 8488)

Mica publicitate: zilnic de la 08.00 - 18,00
Telefon: 0257/210775

Anunțurile de mica publicitate (pentru a doua zi) se primesc până la ora 15.00 la ambele sedii, cu excepția anunțurilor de **deces,** care se primesc până la ora **18.00,** la sediul din Bd. Revoluției nr. 81.

Prins la volanul unei maşini neînmatriculate

SEBIŞ. Poliţiştii din cadrul Poliţiei Sebiş l-au depistat în trafic pe M. Silviu, de 25 ani, din aceeaşi localitate, în timp ce conducea un autoturism VW Vento având numărul provizoriu expirat din 5 iunie 2010. S-a ales cu dosar penal pentru conducerea unui autoturism neînmatriculat şi conducere pe drumurile publice a unui autoturism cu număr fals de înmatriculare. **JA - S.B.**

Rutieriştii au depistat maşina la un control FOTO: FAN

136

de sancţiuni contravenţionale pentru încălcarea regulilor de circulaţie, în valoare de 11.435 lei, au fost aplicate de agenţii de poliţie rutieră. Aceştia au aplicat un număr de 85 puncte de penalizare, au reţinut opt permise de conducere şi 16 certificate de înmatriculare. Agenţii de ordine publică au aplicat nouă amenzi în valoare de 7.500 lei.

JA - S.B.

Comerciantă de ţigări netimbrate, amendată

ARAD. O femeie în vârstă de 29 de ani, din Arad, a fost prinsă de oamenii legii din cadrul Secţiei nr. 1 Poliţie, în zona Pieţei Fortuna, în timp ce oferea spre vânzare mai multe pachete de ţigări netimbrate. L. Maria, comerciantа prinsă de poliţişti, a fost sancţionată contravenţional cu suma de 1.000 lei, întreaga cantitate de ţigări fiind ridicată în vederea confiscării. **JA - S.B.**

În urma accidentului, femeia a fost transportată la spital FOTO: FAN

Mopedist rănit grav, din neatenţie

ARAD. Odată cu venirea verii, numărul mopedelor şi a motocicletelor din trafic a crescut extrem de mult, dar şi numărul persoanelor accidentate. O femeie în vârstă de 33 de ani, din Arad, s-a ales cu răni grave în urma unui incident. Femeia conducea un moped pe o stradă din Arad, când, într-o clipă de neatenţie, a pierdut controlul asupra ghidonului şi a căzut. **JA - I.C.**

Doi răniţi într-un accident între Şofronea şi Curtici

ŞOFRONEA. Neatenţia la volan a provocat un nou accident de circulaţie. Un VW şi o Dacie au fost implicate într-un eveniment rutier petrecut pe drumul care leagă Şofronea de Curtici. Autoturismul nemţesc l-a lovit în spate pe cel autohton, iar două persoane au rămas captive în interiorul Daciei.

Şoferul VW-ului spune că ambele autoturisme se deplasau spre Curtici. „La un moment dat, mă pregăteam să depăşesc Dacia aflată în faţa mea. Dintr-o dată, când eram deja intrat în depăşire, am văzut că şoferul Daciei a semnalizat că virează dreapta spre un drum lateral. Aveam mai puţin de zece metri până la el. Am frânat, dar nu am reuşit să opresc maşina şi am intrat în spatele Daciei", a spus şoferul. Conducătorul Daciei transporta în maşină şi o fetiţă, nepoata lui se pare. Ambii au fost răniţi destul de grav. A fost nevoie de intervenţia unui echipaj de descarcerare pentru a-i scoate pe cei doi din maşina serios avariată.

Două ambulanţe i-au preluat şi i-a transportat la secţia de Urgenţe a Spitalului Judeţean Arad. În schimb, nici şoferul VW-ului şi nici pasagerul din dreapta nu au păţit absolut nimic. Poliţiştii au spus că vor continua cercetările pentru a afla exact circumstanţele producerii acestui accident.

JA-A.G.

Din Dacie nu a mai rămas mare lucru FOTO A.G.

aradon.ro
Pentru mai multe foto

Reţineri după... „Joie de vivre"

Scandalul de la „Joie de vivre": asociatul unic al localului în arest pentru 24 de ore, „Zof" arestat pentru 29 de zile.

Acţiunea oamenilor legii, în diverse faze. FOTO: I.C.

ARAD. Iureş al oamenilor legii luni seara şi marţi dimineaţa în Arad. Mercea Sorin, zis „Zof", şi asociatul unic al restaurantului „Joie de vivre", reţinuţi pentru 24 de ore. În continuare, „Topa" este de negăsit.

Agitaţie mare la Parchetul de pe lângă Tribunalul Arad, marţi dimineaţa. Cântăreţul de muzică populară, Tinu Vereşezan, şi consilierul municipal Dorel Căprar au fost duşi la Parchet pentru declaraţii, în calitate de martori. De asemenea, Ciorogar Ionel, asociatul unic al restaurantului, a fost adus la audieri, procurorul de caz, Lucian Dolcu, dispunând, după câteva zeci de minute de la sosirea lui Ciorogar, reţinerea acestuia pentru infracţiunile de participaţie improprie la favorizarea infractorului şi instigare la furt calificat.

Probe distruse de patron

„Participanţii la agresiune au luat legătura cu asociatul unic al restaurantului, după comiterea agresiunii şi i-a solicitat acestuia să distrugă probele video, respectiv imaginile surprinse de camerele de supraveghere. În dimineaţa acelei zile, când se efectuau primele cercetări, patronul restaurantului a pus la cale sustragerea aparaturii pe care erau stocate toate imaginile surprinse de camerele de luat vederi pentru a asigura astfel sustragerea urmăririi penale a persoanelor care erau cercetate. În momentul de faţă, avem identificat şi reţinut unul dintre cei trei autori direcţi ai agresiunii", a declarat Lucian Dolcu, procuror în cadrul Parchetului de pe lângă Tribunalul Arad.

Vor fi arestaţi?

Procurorul de caz a declarat că Mercea Sorin, zis „Zof", şi Ciorogar Ionel vor fi prezentaţi instanţei cu propunere de arestare preventivă. Momentan, dintre cei doi, doar Mircea Sorin a fost arestat preventiv ieri seară, pentru 29 de zile. „Zof" este cunoscut ca fiind unul dintre locotenenţii lui Uţu Rohozneanu. În ceea ce-l priveşte pe Arba Adrian, zis „Topa", acesta este de negăsit. La fel stă situaţia şi în cazul celei de-a treia persoană identificată ca fiind autor al agresiunii, Druţă Ioan, zis „Ionuţ", de negăsit de două zile.

Înainte de izbucnirea scandalului de la restaurant, „Topa" a stat la masă cu fiul unui primar de comună din judeţ şi un poliţist de la Serviciul Poliţiei Rutiere din cadrul IPJ Arad. Întrebaţi de faptul că un poliţist petrece cot la cot cu un infractor, reprezentanţii Poliţiei arădene ne-au declarat că: „s-a dispus Compartimentului de Inspecţie Internă cercetări privind circumstanţele în care lucrătorul de poliţie specificat a fost văzut în locaţia respectivă".

IOANA COSTAŞ
ioana.costas@informmedia.ro

Tribunalul Arad a decis: Buda Andrei rămâne închis

ARAD. Recursul formulat de Parchetul de pe lângă Tribunalul Arad în cazul Andrei Buda a fost admis de Tribunalul Arad. Asta înseamnă că fostul luptător de „Local Kombat" rămâne închis. În urmă cu o săptămână, Judecătoria Arad a dispus eliberarea lui Andrei Buda în urma unei cereri de eliberare sub control judiciar formulată de avocaţii acestuia. Procurorii au declarat recurs împotriva deciziei Judecătoriei la Tribunalul Arad. Judecătorii de aici au decis ieri: Andrei Buda rămâne în arest. Acesta este acuzat de şantaj după ce trei persoane au depus reclamaţii împotriva lui. Buda ar fi luat, prin ameninţări şi bătaie, 10.000 de euro de la o persoană cunoscută că ar fi practicat alba-neagra.

JA - I.C.

SCANDAL DE LA DEDICAŢII

Scandalul în urma căruia două persoane au ajuns la spital cu răni a pornit de la faptul că Tinu Vereşezan, care cânta în localul respectiv, ar fi acordat mai multă atenţie dedicaţiilor grupului din care făceau parte şi cele două victime, „Topa" simţindu-se „nebăgat în seamă".

Cer desfiinţarea unui compartiment din primării

ULALA a prezentat problemele asociaţiilor arădene de proprietari la Conferinţa Naţională a Ligii HABITAT.

Asociaţiile de proprietari, cu problemele pe masă FOTO: JA

ARAD. Reprezentanţii Uniunii Locale a Asociaţiilor Locative Arad au prezentat, în cadrul Conferinţei Naţionale a Ligii HABITAT, două problematici „fierbinţi" în Arad. „Delegaţia noastră a prezentat participanţilor aşa-zisul program de reabilitare termică ce se desfăşoară la Arad, bătaia de joc faţă de asociaţiile de proprietari ce s-au înscris în program şi cum ceilalţi beneficiari ai sistemului centralizat de energie termică creditează financiar autorităţile locale pentru partea de contribuţie pe care trebuiau să şi-o asume", informează Dorina Lupşe, preşedintele ULALA. Preşedintele ULALA a subliniat faptul că va creşte preţul plătit de populaţie în cazul în care se elimină subvenţiile: „în perspectiva ridicării subvenţiilor - nu este clar dacă în totalitate - populaţia va resimţi din plin şocul facturilor la utilităţi, mai ales că problematica energetică n-a fost în preocupările multor autorităţi locale din ţară. La iarnă vom fi pedepsiţi dacă vom avea pretenţia la căldură şi apă caldă, iar fenomenul debranşărilor şi restanţele vor produce mari dereglări furnizorului de energie în sistem centralizat, care dacă ar fi fost eficientizat ar fi fost sursa cea mai economică pentru încălzire".

Cer desfiinţarea

În cadrul Conferinţei Naţionale, Liga HABITAT a propus desfiinţarea compartimentelor din cadrul primăriilor care lucrează cu asociaţiile.

„LIGA HABITAT a propus desfiinţarea acestor compartimente ineficiente şi mari consumatoare de resurse. Asociaţiile de proprietari au legislatie eficientă pentru a funcţiona, centrul de greutate fiind pe comitetul executiv şi comisia de cenzori, administratorul fiind, în fapt, un angajat al asociaţiei, un organ de execuţie.

Controalele care, în prezent, ar trebui făcute de primărie să fie făcute de finanţele publice prin amendarea legii 82 a contabilităţii, care au personal calificat şi competent. În prezent, compartimentele de specialitate din primărie care ar trebui să îndrume asociaţiile de proprietari au devenit instrumente prin care primarii exercită presiuni asupra asociaţiilor şi sunt folosite în aplicarea diferitelor politici.

De aceea am propus desfiinţarea lor, noi fiind entităţi de drept privat şi nu simţim nevoia de tutelare", spune Dorina Lupşe.

JA - S.B.

ASOCIAŢIILE, IMPLICATE MAI MULT

Conducerea ULALA anunţă că se lucrează la îmbunătăţirea actului normativ (O.U.18/2009) ce reglementează reabilitarea termică, „în sensul creşterii rolului asociaţiilor de proprietari în actul decizional al procedurilor de licitaţie şi de execuţie propriu-zisă".

RECLAME

Sport

„Cu noi, cei din conducerea clubului, nu s-a bătut palma"

Adrian Zăhoi, membru CD al FCM UTA

20

la sută din banii încasați de Dinamo din viitoarele transferuri ale jucătorilor Cristi Bălgrădean și George Țucudean, dar nu mai puțin de o sumă fixă, stipulată în contract, vor reveni omului de afaceri arădean, Sandu Ion, cel care controlează financiar gruparea de Liga III, Gloria. Iar negocierile dintre părți nu s-au finalizat încă.

Vor să cumpere „mina de aur" numită Atletico

BUCUREȘTI. Rușii vor să pună mâna pe tot ce are mai reprezentativ fotbalul arădean. Dacă discuțiile despre preluarea clubului FCM UTA sunt avansate, ieri, la București, co-proprietarul clubului Atletico, Alexandru Meszar, a avut o primă rundă de negocieri pentru cedarea grupării specializate pe creșterea copiilor și juniorilor. Rezultatul negocierilor este așteptat pentru sfârșitul acestei săptămâni. **JA-D.S.**

Țucudean va juca tot în alb-roșu FOTO: JA

Țucudean a ales să fie „câine"

BUCUREȘTI. După câteva zile de ezitări, în așteptarea altor oferte concrete, George Țucudean a răspuns afirmativ propunerii venite dinspre Dinamo. Ieri, fostul atacant al UTA-ei, aflat sub contract cu Gloria Arad, a plecat spre București, pentru a semna o înțelegere pe cinci ani cu gruparea pregătită de Ioan Andone, acolo unde va fi coleg cu un alt ex-utist, portarul Cristian Bălgrădean. **JA-D.S.**

UTA, prinsă între două posibile proiecte

Dacă venirea rușilor nu va avea loc, rămâne în picioare planul directorului executiv Alexandru Meszar.

ARAD. „Bătrâna Doamnă" continuă să îi aștepte pe ruși. Venirea acestora a fost iarăși amânată, noutăți putând interveni, conform ultimelor informații, spre sfârșitul săptămânii. În jurul afacerii se păstrează tăcerea din partea autorităților locale, până la concretizarea înțelegerii. În condițiile amintite, în lipsa unor certitudini, se fac doar speculații pe seama proiectului investitorilor care activează în domeniul energiei.

Din câte se pare, se va tinde spre o revenire rapidă în primul eșalon, apoi spre ocuparea unei poziții fruntașe în elită, în sezonul imediat următor, iar un pion de bază va fi Constantin „Țil" Popescu, fost conducător al grupării ARO Câmpulung. Ar trebui rezolvată, pe de altă parte, problema datoriilor (200.000 de euro către Ion Pietraru, 230.000 către Nikola Vasiljevic), a restanțelor salariale de trei luni, către jucători și antrenori, respectiv a creditărilor, inclusiv președintele Giovanni Catanzariti având de recuperat circa 400.000 de euro aduși la club.

Planul B

Planul B este știut deja și a fost trasat de directorul executiv Alexandru Meszar. Este vorba despre un proiect de trei ani de zile, în trepte, cele mai importante puncte fiind rodarea unor tineri fotbaliști arădeni, în proprietate personală, reducerea fondului de salarii, a datoriilor cu 40%, staff specializat pe reconstrucție, implementarea unui stil de joc ofensiv (anul I), consolidarea echipei cu 3-4 jucători experimentați, micșorarea datoriilor cu 80% (anul II), obiectiv de promovare, achitarea integrală a datoriilor, transferul culorilor și a palmaresului de la suporteri la club (anul III).

„Alb-roșiii" sunt pe cale să piardă susținerea financiară a Universității de Vest „Vasile Goldiș" FOTO: A.H.

ADRIAN HĂRȚĂU
adrian.hartau@informmedia.ro

Sub amenințarea falimentului

Ion Pietraru s-a săturat să tot păsuiască UTA. Își vrea banii, indiferent de preț.

ARAD. Șirul interminabil de procese dintre Ion Pietraru și UTA s-a încheiat, așa cum era de așteptat, cu victoria omului de afaceri. Supărat că nu-și poate recupera cei 200 000 Euro, Pietraru a cerut în instanță declanșarea procedurii de insolvență a clubului UTA.

„M-am săturat să tot aștept, să nu fiu băgat în seamă. Nicolae Bara m-a păcălit, iar cei care au venit după el, au fost surzi la strigătul meu" - și-a explicat decizia, Ion Pietraru.

Luni, 14 iunie, termenul din procesul în care Pietraru cere falimentul clubului UTA, pentru incapacitate de plată, a fost amânat pentru 28 iunie. Practic, oficialii „Bătrânei Doamne" au obținut o gură de oxigen și nimic mai mult. Realitatea este una crudă: UTA va trebui să plătească acești bani. Deși, dacă tot se laudă cu dragostea lui față de UTA, club pe spatele căruia și-a construit imaginea, Nicolae Bara ar avea obligația morală de a băga mâna-n buzunar ... **JA-D.S.**

Tot mai mulți sunt fanii UTA-ei care s-au convins că Nicolae Bara nu merita toate aplauzele FOTO: FAN

Afacere proastă pentru arădeni

ARAD. Cristian Dănălache și, mai ales, Florin Hidișan s-au dovedit a fi afaceri nereușite pentru UTA. Aduși la Arad, pe bani de împrumut, în timpul domniei lui Nicolae Bara, jucătorii au lăsat găuri negre în club. Răspunzător este N. Bara, cel care i-a permis lui Dănălache să transforme UTA într-o rampă de (re)lansare personală și nimic mai mult. Ceva, în genul, după noi, potopul ! **JA-D.S.**

Cristian Dănălache FOTO: FAN

„Gio", soluțiile și banii

ARAD. Pe un drum fără ieșire. Aici crede președntele Giovanni Catanzariti că a ajuns UTA. În așteptarea investitorilor de la Răsărit, cel care a creditat clubul cu peste 400 000 Euro (!?) se gândește (doar) la modalitatea de a-și recupera „investiția", uitând de o promisiune, făcută la „Dincolo de gazon", pe Info TV, în care răspundea afirmativ întrebării: Ați renunța la banii cu care ați creditat clubul, pentru binele UTA-ei ? **JA-D.S.**

Ne agățăm de tertipuri pentru a opri insolvența

ARAD. Numai în pielea lui Adrian Zăhoi n-am vrea să fim. Membru în Comitetul Director al FCM UTA și, totodată, reprezentant al clubului în diferitele litigii, Zăhoi este conștient că, până la urmă, banii către Ion Pietraru trebuie plătiți. Pentru a amâna cât mai mult acest moment, reprezentantul Bătrânei Doamne se va apăra în instanță, plecând de la premisa că insolvența nu se poate aplica unei asociații sportive, societăți non-profit.

În tot acest timp, în calitatea sa, Adrian Zăhoi așteaptă un semn de la misterioșii investitori ruși, pentru a-i pune la curent cu problemele, deloc puține, cu care se confruntă clubul în aceste zile. **JA-D.S.**

„Frontiera" a dezamăgit la baraj

Trupa lui Gigi Cameniță a fost inexistentă timp de o repriză, apoi s-a complăcut în mediocritate.

TIMIȘOARA. Nu credeam că Frontiera Curtici se va prezenta așa de slab la barajul de promovare în liga a III-a. Trupa lui Gigi Cameniță a fost de nerecunoscut în primele 45 de minute, iar după pauză, a dominat teritorial, haotic, fără să înscrie măcar o dată. Apărarea a fost „varză", mijlocașii nu au construit mai nimic, iar din „tripleta" de atacanți Mangu, Riviș, C. Popa doar ultimul a mai mișcat, dar a făcut-o în zadar.Acestea sunt câteva explicații ale înfrângerii, cu 2-0, în fața celor de la Autocatania Caransebeș, pe terenul „Calor" din Timișoara, în partida disputată ieri. Meciul nu a început sub cele mai bune auspicii pentru curticenii, care nu aveau fani, însă aceștia au apărut în minutul 15, exact când campionii județului Caraș Severin au ratat cea mai mare ocazie de gol de până atunci, prin Românu. Trei minute mai târziu, s-a deschis scorul, cărășenii marcând prin Țimbota, la o centrare a aceluiaș Românu: 0-1.

După ce Riviș a tras alături, trecând pe lângă egalare, scorul a devenit 0-2: Dăbuleanu a centrat de pe dreapta, Feneș a preluat în careu și - nemarcat - l-a învins pe Zaharia. Frontiera a resimțit șocul și până la pauză doar C. Popa putea marca, dar și-a prelungit prea mult mingea, după ce a trecut de portar. După odihnă, curticenii au ieșit mai hotărâți la joc, dar C. Popa și, mai ales, Burcă au ratat ocazii mari de a-și readuce echipa în joc. Încet, încet, atacurile s-au stins și Autocatania și-a văzut visul împlinit, căci nu s-a mai întâmplat nimic deosebit.

Gigi Cameniță a ratat promovarea FOTO: JA

Curtici: Zaharia - Ardelean (Iancu), Ignat, Cristea, Burcă - Bontea (Dragu), Avrămuțiu, Plești - Riviș - Mangu (Dubeștean), C. Popa. **Caransebeș:** Doran - A. Bălan, Românu, Boureanu (Văcărescu), Costachi (Neagu) - Țundrea, Călușeru (O. Bălan), Feneș, Bucure - Țimbota, Dăbuleanu (Bona). **Au arbitrat:** S. Tarcea - la centru, F. Damaschin și D. Gabriel - asistenți (toți din Timișoara). **JA - L.S.**

Arși la buzunar pentru dezinteres

ARAD. Conducerea grupării de Liga III, Gloria Arad, a luat decizia penalizării financiare a jucătorilor care au dat dovadă de lipsă de interes față de situația grea a echipei în partea a doua a sezonului. Astfel, băieții au aflat, prin vocea lui Marcel Coraș, că din ultimele două salarii restante, fiecare va avea reținută o anumită sumă, funcție de randament și (dez)interes.

În altă ordine de idei, jucătorii împrumutați la UTA sunt așteptați să revină la club pe 1 iulie, șansele unei noi aventuri sub culorile alb-roșii find, pe moment, diminuate, dată fiind starea de incertitudine care planează asupra clubului fanion al Aradului. **JA-D.S.**

Leo Pința a preluat Gloria

ARAD. Inevitabilul s-a produs. Dezamăgit de rezultatele avute, în raport cu condițiile oferite, Sandu Ion, omul care controlează Gloria a decis că este timpul unei schimbări pe banca tehnică. Astfel, la antrenamentul de ieri, Leo Pința a fost prezentat jucătorilor drept noul antrenor al echipei galben-albastre. Fostului principal, Radu Anca, i s-a propus rolul de secund, dar acesta nu pare încântat, situație în care, Leo Pința va avea mână liberă în alegerea colaboratorului. Printre numele vehiculate, apare Dan Gâldean, fost secund al lui Pința la Sebiș, și Dinu Donca, șeful catedrei fotbal de la CSȘ Gloria. **JA-D.S.**

Leo Pința FOTO: JA

Bloc nou finalizat în zona 300,
1-2 camere, finisaje superioare
URBANNA
0357.414 .442, 0747.490.874
(H-137868)

AP.1 CAMERĂ

• **Vând apartament** 1 cameră 40 mp, str. Bolintineanu, mobilat, utilat, preţ 26.500 Euro, persoană fizică. Telefon ☎0745.900.603. 114390

• **Vând apartament** 1 cameră, Romanilor, etaj II. Preţ 24.800 Euro. Telefon 0744.617.979. Activ Imobiliare. 137391

• **Vând apartament** 1 cameră etaj 4, Boul Roşu. Telefon 0722.479.337. 137441

AP.2 CAMERE-ARAD

• **Vând apartament** 2 camere, aranjat, etaj IV, fără probleme acoperiş, în Arad Micălaca, str Miorita. Exclus intermediari. 36.500 Euro, negociabil. Informaţii 0744.479.714 sau 0743.018.883. 114462

• **Vând apartament** 2 camere etaj I, Micălaca 700, amenajat, geamuri termopan, uşă metalică, rolete exterioare, preţ 33.000 Euro mobilat, 31.000 Euro - nemobilat. informaţii 0746.228.158. 137880

• **Vând apartament** 2 camere decomandat, Vlaicu A7, persoană fizică, mobilat şi utilat nou, 2 clime, 0744.920.584, 36.000 Eur negociabil. 139853

• **Vând apartamente** cu două camere şi spaţiu comercial în bloc nou, pe Cocorilor, 0746.194.428, 0762.213.545. 972391

• **Vând apartment** 2-3 camere singur în curte, zona Centru, 0752.812.597. 98838

AP.3 CAMERE-ARAD

• **Ofertă! Vând** apartament 3 camere 105 mp, zona Gării, 2 pe palier, 2 balcoane închise, termopane, centrală, clima, bucătărie mare mobilată, baie modernă cu jacuzzi, debara mobilată, 52.000 Eur, 0722.577.061. 139740

• **Vând apartament** 3 camere decomandat 110 mp, etaj 4/10 Podgoria, 40.000 Euro/negociabil. Informaţii 0753.815.178. 129573

• **Vând apartament** 3 camere, etaj 3, zona Podgoria, decomandat, bucătărie, 2 băi, în blocurile cu acoperiş de ţiglă, amenajat modest, suprafaţă 90 mp, preţ 60.000 Eur negociabil. Telefon 0726.287.094. 137872

AP.3 CAMERE-JUDEŢUL ARAD

• **Vând apartament** în Curtici 3 camere debara, garderobă, baie, bucătărie, total renovat, geamuri termopan, balcon. Telefon 0740.588.578 sau 0257/464430. 120776

AP.4 CAMERE-ARAD

• **Vând apartament** 4 camere, etaj-3/4,Peneş Curcanu.Telefon 0747.989.901, orele 8.00- 17.00. 72764

• **Vând apartament** 4 camere zona Polivalentă, parter, decomandat, 2 băi, clima, renovat, mobilat, ultraamenajat. Informaţii 0740.080.878. 128383

CASE-ARAD

• **Vând casă** cu etaj în Grădişte, Central, ST- 500 mp, 300 mp utili, 90.000 Euro.Telefon 0744.577.990, 0751.860.201. 139581

• **Vând casă** cu teren 720mp, Poltura, str.Retezat 48, 0257/240746. 104544

• **Vând casă** nefinalizată la insula Mureş.Preţ la vedere, 0724.010.140. 111063

• **Vând casă** în Gai 1500 mp, 4 camere, dresing, baie mare, bucătărie, 2 garaje, încălzire pe gaz, etc.Preţ 90.000Euro, 0730.002.008. 114467

• **Vând casă** în Grădişte, str. Egalităţii, nr. 5. Informaţii 0725.616.564. 71952

• **Vând casă** 4 camere, baie, bucătărie, anexe, zugrăvită recent, 43.000Euro, negociabil, zona Uta. Telefon 0752.425.210, 0357/881276. 137948

• **Vând vilă** demi+P+1+2 în Aradul Nou, 600 mp construiţi şi 900 mp grădină. Telefon 0744.587.713. 139836

• **Vând/Închiriez casă** în Gai. Informaţii 0747.608.777. 120078

CASE-JUDEŢUL ARAD

• **Ocazie!!! Casă** în Sânleani, 130 mp, teren 700 mp, gaz, încălzire centrală, trifazic, intrare auto. Preţ 62.000 Eur. Telefon 0722.355.941. 140172

• **Vând căsuţă** 15.500 lei, casă la şosea 26.000 Eur negociabil. Telefon 0742.541.748. 139850

• **Vând casă** Chişineu- Criş Argeş nr. 2, Informaţii 0724.521.575, 0726.455.653. 72847

• **Vând casă** cu grădina mare în comuna Mişca, 20 familii albine cu stupi. Telefon 0257/350658. 139908

• **Vând casă** mare 3 corpuri+ grădină 2.100 mp în sat Toc, comuna Săvârşin pe D.N. 7, 40.000 Eur negociabil, 0720.007.560. 137445

• **Vând casă** nouă la cheie sau finisat parţial 208 mp suprafaţă utilă în Zimand Cuz, curte aproximativ 300 mp. Telefon 0744.702.736, 0744.556.736. 138040

• **Vând casă** în comuna Şimand. Telefon 0746056353. 120889

• **Vând casă** în Moroda sau schimb cu garsonieră. Telefon 0740.835.923. 123239

• **Vând casă,** Tauţ, 12.500 Eur. Telefon 0740.053.702. 140710

• **Vând urgent** casă ţărănească 2 camere, bucătărie, curent, fântână în curte, grădină +teren 1030 mp, zonă de vânătoare, turism rural, privatizare forestieră agricolă, sat Groşii Noi, 7500 Eur negociabil. Telefon 0744.101.827. 139765

• **Vând urgent** casă nouă, ieftin, în Chişineu- Criş. Telefon 0745.144.123. 117632

• **Vând vilă** nouă lux, la cheie, complet amenajată, Vladimirescu 500 mp, 200 mp locuibili, 129.000 Eur, 0722.205.811. 97094

CASE DE VACANŢĂ-ALTE JUDEŢE

• **Case şi** terenuri intravilan BATTONYA, DOMBEGHYHAZA, ieftin, utilităţi, PersoanăFizică, 0722- 257409. 99064

SPAŢII COM-ARAD

• **Spaţiu comercial** CONFECŢII, 66 mp, trifazic, vitrină- mare, PersoanăFizică, 0722- 257409, 0770- 231353. 99053

• **Vând hale** diverse activităţi preţ negociabil. Informaţii 0752.812.597. 98797

• **Vând/închiriez depozit** 750 mp şi teren 3.600 mp zona Sere,0722.777.407. 115454

TERENURI LOCAL

• **Vând loc** casă Grădişte 466 mp, la vile 0745.615.820. 139702

• **Vând loc** de casă, Grădişte str. Castor), ST= 800 mp, FS= 15,5 ml, preţ 19.000 Eur. Telefon 0753.815.178. 114875

• **Vând teren** loc de casă Grădişte, Castor, toate utilităţile, S.T.- 800 mp, FS- 15.5 ml, 19.000 Euro. ☎0753.815.178. 129843

• **Vând 2,88** Ha teren agricol în Livezi- Arad. Informaţii 0745.272.457. 137829

• **Vând 5ha** teren cu PUZ pentru construcţii comerciale, servicii, industriale, front 82M la centură. Telefon 0722.521.300. 50866

TERENURI JUDEŢ

• **Vând loc** casă ap 1500 mp în localitatea Mândruloc. Telefon 0744.479.305, 0771.474.927. 134496

• **Vând loc** de casă sat Mîsca, apă, curent, la 70 m de şosea. Telefon 0744.951.669. 139946

• **Vând loc** de casă 1000 mp în Săvârşin, lângă pădure şi pârâu curgător, 8 Eur/mp, 0720.007.560. 137442

• **Vând loc** de casă 1250 mp în sat Toc, comuna Săvârşin pe D.N. 7, lângă pădure şi apă curgătoare, 7 Eur/mp, 0720.007.560. 137443

• **Vând teren** casă Călugăreni 615 mp, toate utilităţile. Telefon 0722.226.403. 121767

• **Vând teren** intravilan 670 mp, în cartierul Ariola între Arad şi Vladimirescu, poziţie centrală pe colţ, utilităţi, achitate integral. Preţ negociabil, telefon 0723.580.007. 117052

• **Vând teren** lângă Parcu Botanic Vladimirescu 22500 mp. Telefon 0722.226.403. 121686

• **Vând teren** 5000 mp extravilan situat între Selgros şi blocurile Tehno Domus. Informaţii 0727- 806- 337. 134812

• **Vând 2** vii în Dealul Viilor, Ineu, rând 1. Telefon 0745.611.325. 134708

• **Vând 4ha** teren arabil Curtici la C.A.I. telefon 0257/464.624. 117384

• **Vând 500** mp, Zimand Cuz, 3 Eur/mp, 0740.053.702. 140715

IMOBILE CHIRII

● **Doresc să închiriez** garsonieră sau apartament cu 2 sau 3 camere. Telefon 0723.308.286.

• **Închirierz garsonieră,** central, recent renovată şi mobilată. Teledon 0741.015.910. 137257

• **Închiriez apartament** 2 camere complet utilat, Micălaca zona 300, lângă Facultate. Informaţii 0745.604.162. 116955

• **Închiriez apartament** cu o cameră, etaj 1, cu toate utilităţile. Telefon 0748.214.780. 117263

• **Închiriez apartament** 3 camere amenajat, mobilat cu garaj, zona Vlaicu. Telefon 0727.791.305, dimineaţa 0257/280667, seara 0257/349681. 121115

• **Închiriez apartament** la casă Pîrneava, 0748.461.333. 127936

• **Închiriez apartament** 3 camere, mobilat, zona Aradul Nou. Telefon 0722.698.035. 137256

• **Închiriez apartament** 2 camere zona Podgoria, complet mobilat, 0257/413248. 137474

• **Închiriez apartament** lux la Bila mobilat, utilat clima, 250 Euro, 0745.615.820. 139707

• **Închiriez avantajos** apartament 2 camere, Alfa. Telefon 0726.160.529. 123402

• **Închiriez cameră+bucătărie** la casă cu intrare separată.Informaţii telefon 0771.464.122. 139611

• **Închiriez casă,** persoană fizică, zona Grădişte toate utilităţile, mobilată complet, maşini spălat şi uscat rufe, sistem automat poartă + garaj. Preţ foarte bun.Informaţii: 0745.529.503. 114862

• **Închiriez garsonieră** confort 1, Vlaicu, b. Z15, etaj 1, complet mobilată, renovată, echipată, 0748.955.617. 137863

• **Închiriez garsonieră** mobilată, gaz, satelit, frigider, maşină spălat, 0751.382.017, 0257/380344. 139849

• **Închiriez garsonieră** confort 1, mobilată, 100 Eur. Telefon 0744.964.747. 140863

• **Închiriez(ofer) garsonieră** confort I, Micălaca Miorita, mobilată, 0749016140, 0357/802294. 139728

• **Dau în** chirie apartament 1 cameră, Micălaca, 46 mp. Telefon 0726.311.302, 0771.084.176. 137495

• **Dau în** chirie apartament Revoluţiei pentru birouri, 0722.606.527. 139831

• **Dau în** chirie apartament 2 camere mobilate, Central, 0726.289.694. 139834

• **Dau în** chirie garsonieră confort 1 mobilată, satelit, etaj 1, Poetului, 0745.910.828. 140244

• **Ofer spre** închiriat garsonieră confort I, L. Rebreanu P4 cu tot necesaru mobilat. Telefon 0357/805369. 114863

• **Ofer spre** închiriere garsonieră frumos amenajată confort III zona U.T.A. 0723.382.064. 117156

• **Primesc în** gazdă, vilă Aradul Nou, două fete sau doi băieţi, 220 Ron de persoană, fără alte cheltuieli. Telefon 0257/287996. 139810

SPAŢII COM-ARAD

• **Închiriez o** gheretă şi mese în P-ţa Privată Fortuna. Informaţii telefon 0756.056.803. 114401

• **Închiriez spălătorie** auto amenajată cu 3 boxe, 900 mp, pe stradă principală, 0756.509.292. 140706

• **Închiriez spaţiu** comercial Bd- ul Revoluţiei 4 (90 mp) şi P-ţa Gării 1 (125 mp). 0727.798.269. 75694

• **Închiriez spaţiu** în zona UTA de aproximativ 150 mp. Telefon 0744.767.777. 137851

• **Închiriez ultracentral** birouri. Informaţii telefon 0257/208800. 140665

• **Închiriez/Vând hale** 330- 1000mp în Parcul Industrial Uta. Informaţii telefon 0721.288.570. 137440

S.C. SIRE S.R.L.
angajează **operatori asamblare cablaje - femei.**
Condiţii minime: *absolvenţi a 10 clase, sau şcoală profesională tehnică. Experienţa constituie un avantaj.*
Telefon 0257/218748 sau la sediul societăţii, str. Zimandului F.N.
(H-99524)

Cefin

Infiintata in 1995- Cefin (Romania) SRL, societate a grupului Cefin (Holding), este Nr. 1 in furnizarea serviciilor integrate pentru transportatori: vanzari vehicule, servicii post-vanzare, finantare, servicii telematice, parc logistic.

Departamentul Resurse Umane anunta scoaterea la concurs a unui post de:

Reprezentant vânzări piese – Punct lucru Arad

Cerinte:
- studii medii tehnice sau superioare;
- minim 2 ani experienta in vanzari (experienta in vanzari piese constituie un avantaj);
- cunoasterea programelor de identificare piese auto constituie avantaj
- limba straina engleza (constituie avantaj);
- bune cunostinte operare PC ;
- carnet de conducere cat.B;
- abilitati excelente de organizare , planificare, comunicare si convingere

Beneficii:
- salarizare motivanta + bonus lunar, in functie de performante;
- satisfactia muncii in cadrul unei echipe de profesionisti;
- posibilitati de promovare intr-o Companie Internationala.

Asteptam CV –urile pana in 30.06.2010 la nr.de fax: 0257/276.599 sau
(H-140596)

AP.2 CAMERE-ARAD

• **Cumpăr apartament** cu 2-3 camere, decomandat, central (prefer Praporgescu), 0722.777.407. 115745

OFERTE LOCURI DE MUNCĂ

• **Angajăm agent** vânzări cu permis auto pentru distribuţie ouă pe zona de Vest a României. Fax 0257/280187. Telefon 0720.440.786. 139717

• **Angajăm confecţionere** (maşiniste) cu experienţă, condiţii avantajoase. Informaţii telefon 0257/256044. 130431

• **Angajăm electrician** auto şi mecanic auto pentru dezmembrări auto. Telefon 0744.556.736, 0744.702.736. 138032

• **Angajăm ospătare,** ospătari pentru terasă şi strand. Telefon 0758.363.567. 139673

• **Angajăm personal** brutărie cu experienţă şi feliatori pâine. Telefon 0742218693, 0744875054 137428

• **Angajez şofer** distribuţie cu atestat. Telefon 0729.155.540. 139613

• **Angajez bărbaţi** cu experienţă în construcţii. Informaţii telefon 0766.282.176. 139830

• **Angajez personal** pentru spălătorie auto calea Victoriei nr. 48. Telefon 0722.701.361, 0746.364.365. 141504

• **Angajez vopsitor** industrial, lăcătuş confecţii metalice, strungar (pensionar), 0257/253947, 0728.310.735. 139692

• **Firmă de** construcţii angajează finisori în construcţii. Telefon 0745.600.721. 138063

• **S.C. angajează** confecţionere şi mecanic cu experienţă. Informaţii 0741.175.877. 139614

• **SC angajează** brutari cu experienţă pentru şef de tură în brutărie. Se oferă salar atractiv. Telefon 0730.030.119. 137634

PRESTĂRI SERVICII

• **A Acord** garanţie 1 an reparaţii maşini spălat 0744241398, 0357/401569,0257/259146. 110920

• **Executăm zidrărie,** tencuieli zugrăveli, rigips, izolaţii, acoperişuri, fundaţii, consolidări, 0740.696.157. 137521

• **Firmă execut** vile la roşu, sali la cheie, toate lucrările în domeniu. Oferim calitate şi garanţie. Informaţii 0742.493.438. 137870

CONSTRUCŢII

• **A- Acasă aduc** balast, nisip, piatră, pământ gazon, duc molozul, 2- 40 tone, preţ mic, factură, judeţ, 0745.036.969, 0722.389.480. 120662

• **ABC acasă** balast, nisip, pământ, ridic molozul, execut demolări. 0745.003.019. 114177

• **ABC acasă** balast, nisip, pământ, ridic molozul, execut demolări. 0757533505 114177

• **ABC nisip,** balast, execut demolări, curăţenie, pivniţe, poduri, ridic moloz. 0749.974.182. 114177

• **ABC nisip,** balast, execut demolări, curăţenie, pivniţe, poduri, ridic moloz. 0740.888.703. 114177

• **Aduc acasă,** balast, nisip, sorturi între 3- 5 mc la cele mai mici preţuri. Telefon 0741.972.216. 105658

• **Vând lemne** de foc, deşeuri, rumeguş, nisip, balast, sort, duc moloz, pământ. Telefon 0747.084.540, 0742.401.233. 141687

• **Vând nisip** balast, execut demolări, curăţenie, pivniţe, poduri, ridic moloz. 0721.707.890. 114177

AUTO ROMÂNEŞTI

• **Vând Logan** Autoutilitară, an fabricaţie 2008, km 4.900. Telefon 0723.267.867. 116490

• **Vand dacia** papuc 2 locuri , 1.9d , probleme tehnice. Telefon 0744875054. 137431

AUTO STRĂINE

• **Vând autoturism** Toyota Avensis Executiv, an de fabricaţie 2008, capacitate cilindrică 2000 cmc, benzină, 34.500 km la bord, full option, preţ negociabil. Informaţii la telefon 0722.245.496. 90646

• **Vând Renault** Clio Simbol, an 2008, 12.000 km. Telefon 0751255444. 134505

• **Vând VW** Golf 3, înmatriculată, bleumarin, an 1994,2+1 uşi, motor 1896cm3, diesel,consum mediu de 5,5 %,cutie manuală 5+1,servo, stare bună, mp3 player,închidere centralizată cu telecomandă, VT 2011,2.500EURO, negociabil.Telefon 0723.435.681. 95812

• **Vând/schimb Opel** Astra Classic combi, 1.6 benzină, imecabil, an 2002, 113.000 km, 4200 Euro, telefon 0753.815.178. 130127

MOTOCICLETE-VÂNZARE

• **Vând Yamaha** Thundercat 600 cm3, an 1998, în stare optică şi tehnică foarte bună. Merită văzută!!! 0726.723.450. 140699

ELECTRONIC PLUS

• **VÂND lăzi, congelatoare, combine, maşini spălat 350- 550 lei, vitrine frigorifice, anvelope. www.madona.ro Rate angajaţilor, pensionarilor vârstă- boală, ☎0769.005.400.** 8694

MOBIDOM

• **Vând canapea** extensibilă de 3 locuri cu ladă+fotoliu, cu ladă de piele crem. Preţ negociabil. Telefon 0752.972.756. 137298

REMORCI

• **Vând remorcă.** Informaţii 0257/273.350. 137859

PIERDERI

• **Pierdut concediu** medical CCMAC 07511720- 03- 931 pe luna mai pe numele Siminaică Ionel. îl declar nul. 139695

INSTRUMENTE MUZICALE

• **Vând orgă** Roland VA7 şi orgă Yamaha V50. Tel. 0257/462845, 0746.079.107. 137908

LOCURI DE VECI

• **Vând un** loc de veci cu bordură, cimitirul Pomenirea, loc central. Telefon 0357/425296, seara. 139827

ANIMALE-PĂSĂRI DOMESTICE

• **PUI DE ŞIRIA.** Vindem zilnic PUI VII de carne de circa 400 grame. ORAR- 8.00-17.00. TELEFON- 0757.577.813. 137892

• **Vând căţei** Huski de 2 luni jumate. Informaţii 0257/251.149. 139736

• **Vând porc** gras 100- 110 kg, Sântana. Telefon 0257/463505. 140582

• **Vând porci** graşi rasă carne, 130- 160 kg/buc, 5 lei/kg, 0744.855.910. 137287

• **Vând porci** rasă carne, informaţii 0723.591.565, 0357/884.059. 139730

• **Vând pui** de carne, ouă şi rasă mixtă, diferite mărimi. Telefon 0744.349.460. 137893

• **Vând purcei** de carne. Informaţii 0723.419.271. 137877

• **Vând vacă** bălţată românească 7 ani, localitatea Sântana. Tel. 0726.672.395. 137899

• **Vând vacă** gestantă, în ultima lună. Informaţii 0257/417.125, 0723.528.700. 137476

• **Vând viţea** de 1 lună şi jumătate şi porci graşi Sântana. Telefon 0740.194.554. 140602

• **Vând 8** vaci de lapte. Informaţii telefon 0721.788.709. 130711

• **Vând 80** oi ţurcane, localitatea Macea. Telefon 0758.569.272, 0751.110.385. 122073

MAŞINI,UTILAJE,INSTALAŢII

• **Vindem combine** case international de la 1320 la 2188 şi tractor magnum cu service şi garanţie. Informaţii 0741.082.278. 117440

AFACERI

• **Vând pizzerie** cu terasă, ultracentral, stil rustic, oraş Satu- Mare. Telefon 0744.539.525. 140096

ÎMPRUMUTURI FINANCIARE

• **Oferim împrumuturi** în Euro! 2-5 %/12 luni. Telefon 0734.685.835, 0740.326.019, 0762.051.147 95794

• **Oferim împrumuturi** 1.000- 100.000 Euro! 1-12 luni! Întreaga plată la final. 0726.842.692, 0743.787.609, 0763.845.555. Posibilităţi prelungire contract împrumut 0% dobândă 95792

• **Ofertă! Valută** rapid cu 4% plata la final! Telefon 0721.492.429. 121750

DIVERSE

• **Cumpăr aur** 14k 67lei aur 18k 85 lei, cupru 17lei, alamă 9lei, aluminiu 3.5lei, radiatoare 8 inox 5 pene. 0748.912.117. 120567

• **Cumpăr cupru,** alamă, aluminiu, fier, radiatoare, motoraşe, baterii şi inox, 0748.607.706. 139906

• **Cumpăr pene** de gâscă, fier vechi, neferoase- cupru, alamă, aluminiu, baterii uzate, preţ foarte bun! 0741.689.068. 95781

• **Cumpăr pene** de gâscă vechi şi noi, baterii auto uzate, fier vechi, cupru, alamă, aluminiu, preţuri convenabile. 0742.299.805, 0749.974.783. 95785

• **Cumpăr pene** vechi şi noi, fier , baterii cupru, etc., 0755.920.069, 0752.556.402. 137285

• **Vând ouă** de prepeliţă pentru tratament (cură) şi incubat. 0740.696.157. 137517

• **Vând scară** din inox, instalaţie de filtrare şi recirculare a apei pentru piscină. Telefon 0722.782.353. 141599

• **Vând trei** vauchere (tichete valorice).Rog seriozitate.Preţ negociabil. Informaţii 0741.051.770. 139366

(H-110964)
S.C. ANGAJEAZĂ:
● ŞOFERI.CU EXP+A.D.R ● MECANIC
● VOPSITOR AUTO ● MUNCITOR
INFORMAŢII LA TEL 0744784492

ARTEX SCM
ANGAJEAZĂ
confecţioneri îmbrăcăminte sau persoane cunoscătoare de meserie, pentru fabrica din Zona industrială Micălaca est f.n.(imediat după staţia PETROM) .

OFERIM: climat de lucru la standarde europene, salarii motivate în acord individual, tichete de masă, transport pe 2 linii de tranvai, premii, un singur schimb, asistenţă medicală.
Angajările se fac pe bază de probă de lucru.
DETALII: telefon : 0357-408275; 0357-408276.
(H-116822)

SC BLACK SEA SUPPLIERS SRL
ANGAJEAZĂ: INGINER VÂNZĂRI

Cerinţe:-Domiciliul stabil in Arad
-Carnet conducere cat.B
- Cunoştinte minime operare PC
CV-le vă rugăm să le trimiteţi la adresa:ghita.neaga@blackseasuppliers.ro sau 0257/275600, pentru relaţii suplimentare 0723177631.
(H-130304)

Companie internaţională în domeniul logisticii
angajează

Asistent Director general

Persoana pe care o dorim va lucra în strânsă legătură cu Directorul General al firmei şi trebuie să îndeplinească următoarele condiţii
- absolvent studii superioare
- educat, respectuos, bun negociator
- bun organizator, rezistent la stress
- vorbitor de limba engleză,orice altă limbă străină prezintă avantaj
- avantaj reprezintă şi experienţa în domeniul logisticii auto, feroviare sau maritime
- dispus să asculte şi să înveţe
- dedicat muncii în echipă
- vârsta minimă 27 de ani

Vă rugăm să vă trimiteţi CV la fax 0257217184
(H-139735)

Enel Distributie Banat

SC ENEL DISTRIBUŢIE BANAT SA - ZONA MT - JT ARAD

Invită firmele autorizate şi avizate de către Agenţia de Protecţie a Mediului pentru colectarea deşeurilor la sediul Societăţii din Arad, B-dul Iuliu Maniu, nr. 65, în vederea depunerii ofertei pentru achiziţia de materiale/deşeuri feroase şi neferoase.

Caietul de Sarcini precum şi alte informaţii pot fi obţinute la Sediul Societăţii etj. 3, cam.322, telefon 0257/205.333.

- Ofertele vor fi depuse în plic sigilat la secretariatul Societăţii până în ziua de 23.06.2010, ora 10.00.

- Selecţia ofertelor va avea loc în data de 23.06.2010, ora 13.00.

SC MASTER LUX ARAD
ANGAJEAZĂ:
AGENT VÂNZĂRI

CERINŢE:
-STUDII SUPERIOARE FINALIZATE
-EXPERIENŢĂ DE MINIM 2 ANI IN DOMENIUL VÂNZĂRILOR (EXPERIENŢĂ ÎN DOMENIUL VÂNZĂRILOR UTILAJELOR ŞI TRACTOARELOR AGRICOLE CONSTITUIE AVANTAJ)
-LIMBA ENGLEZĂ NIVEL CONVERSAŢIONAL
-PERMIS CONDUCERE CAT.B (MINIM 2 ANI EXPERIENŢĂ)

CV-URILE SE POT TRIMITE LA ADRESA DE E-MAIL: ADRIANA.NADABAN@MASTER-LUX.RO
(H-139700)

Italia a păşit cu stângul

Campioana mondială a fost ţinută în şah de Paraguay, fiind condusă pe tabelă şi egalând abia în minutul 63 prin De Rossi.

Sud-americanii au reuşit să surprindă echipa condusă de antrenorul Marcelo Lippi FOTO: EPA

CAPE TOWN. Reprezentativele Italiei şi Paraguayului au remizat, scor 1-1, în primul meci al grupei F de la Cupa Mondială din Africa de Sud, partidă disputată pe arena „Green Point Stadium" din Cape Town.

Pentru Paraguay a deschis scorul Alcaraz, în minutul 39, italienii egalând prin reuşita lui De Rossi, din minutul 63.

Italia: 1. Buffon (12. Marchetti '46) - 19. Zambrotta, 5. Cannavaro, 4. Chiellini, 3. Criscito - 6. De Rossi, 22. Montolivo - 7. Pepe, 15. Marchisio (16. Camoranesi '59), 9. Iaquinta - 11. Gilardino (10. Di Natale '72). Antrenor: Marcello Lippi. Paraguay: 1. Villar - 6. Bonet, 21. Alcaraz, 14. Da Silva, 3. Morel - 15. Caceres - 13. Vera, 16. Riveros, 17. Torres (11. Santana '60) - 18. H. Valdez (9. Santa Cruz '68), 19. Barrios (78. Cardozo '76). Antrenor: Gerardo Martino.

Cartonaşe galbene: Camoranesi '70 / Caceres '61.

Partida a fost condusă de o brigadă de arbitri formată din centralul Benito Archundia (Mexic), asistenţii Hector Vergara (Canada) şi Marvin Torrentera (Mexic), iar rezervă a fost Joel Aguilar (El Salvador).

Meciul dintre Italia şi Paraguay a fost primul de la Cupa Mondială din Africa de Sud care s-a desfăşurat pe ploaie.

Potrivit site-ului FIFA, jucătorul meciului a fost fundaşul central paraguayan Antolin Alcaraz. **SURSA: MEDIAFAX**

REZULTAT BUN

Selecţionerul echipei naţionale a Paraguayului, Gerardo Martino, a declarat, după remiza din meciul cu reprezentativa Italiei, scor 1-1, că rezultatul este foarte bun, deoarece elevii săi au întâlnit campioana mondială en-titre, informează La Repubblica.
„Remiza este foarte bună, deoarece am întâlnit campioana mondială. Nu a fost uşor, ei au fost extrem de ordonaţi, dar jocul nostru a fost unul bun. Santana s-a accidentat, efectuasem toate schimbările, şi astfel jocul nostru a scăzut. Am fost puţin nervoşi la început, dar aşa se întâmplă când debutezi la o mare competiţie şi întâlneşti campioana mondială. Acest rezultat ne serveşte ca stimulent pentru jocurile viitoare şi pentru a ne şti valoarea", a spus Martino.

Pele îl atacă pe Diego Maradona

BUENOS AIRES. Brazilianul Pele, legendă a fotbalului mondial, a lansat un nou atac la adresa selecţionerului Argentinei, Diego Maradona, acuzându-l că a preluat echipa doar pentru bani, informează cotidianul argentinian Ole.

„Maradona a acceptat acest post pentru că avea nevoie de o slujbă şi de bani. Am văzut că Argentina s-a calificat cu greu. Însă nu este vina lui Maradona, ci a celor care l-au angajat", a declarat Pele.

Reacţia lui Pele vine după ce Maradona nu a fost de acord cu fostul fotbalist brazilian, care susţine că Africa de Sud nu are capacitatea de a găzdui Cupa Mondială. **SURSA: MEDIAFAX**

Diego Maradona FOTO: EPA

Gianluigi Buffon FOTO: EPA

Buffon a trebuit să fie schimbat

CAPE TOWN. Portarul italian Gianluigi Buffon, înlocuit la pauza meciului cu Paraguay, a declarat că a resimţit o durere la nervul sciatic.

„Credeam că nu o să mai pot juca la Cupa Mondială. Însă nu este vorba decât de o durere la nervul sciatic. Sper să fiu recuperat în două zile", a afirmat Buffon.

Selecţionerul Marcello Lippi declarase că portarul are o „mică problemă la spate". „A simţit o durere la spate în timpul încălzirii, însă a spus că poate juca. Revenind la vestiare, mi-a spus că nu mai poate continua", a declarat Lippi.

Buffon a fost înlocuit la pauză de Federico Marchetti. **SURSA: MEDIAFAX**

Noua Zeelandă smulge un punct în ceasul al 13-lea

RUSTENBURG. Reprezentativele Noii Zeelande şi Slovaciei au remizat, marţi, scor 1-1, în al doilea meci al grupei F de la Cupa Mondială din Africa de Sud, partidă disputată pe stadionul Royal Bafokeng din Rustenburg. Vittek a deschis scorul pentru slovaci, în min. 50, Reid egalând când nimeni nu mai credea, în al treilea minut de prelungiri.

Noua Zeelandă: 1. Paston - 4. Reid, 6. Nelsen, 5. Vicelich (21. Christie '78), 19. Smith - 11. Bertos, 7. Elliott, 3. Lochhead - 15. Fallon, 9. Smeltz, 10. Killen (20. Wood '72). Antrenor: Ricki Herbert.

Slovacia: 1. Mucha - 5. Zabavnik, 16. Durica, 3. Skrtel, 4. Cech - 6. Strba - 7. Weiss (19. Kucka 90+1), 9. Sestak (13. Holosko '81), 17. Hamsik - 11. Vittek (15. Stoch '84), 18. Jendrisek. Antrenor: Vladimir Weiss.

Partida a fost condusă de o brigadă de arbitri formată din centralul Jerome Damon (Africa de Sud), asistenţii Celestin Ntagungira (Rwanda) şi Enock Molefe (Africa de Sud), iar rezervă a fost Ravshan Irmatov (Uzbekistan).

Jucătorul meciului a fost desemnat slovacul Vittek.

Slovacia a debutat la o Cupă Mondială prin meciul cu Noua Zeelandă. Slovacia este singura debutantă la Cupa Mondială dintre cele 32 de echipe participante la competiţie.

Următoarele meciuri ale grupei F sunt programate la 20 iunie, Slovacia urmând să întâlnească Paraguay, de la ora 14.30, iar Italia reprezentativa Noii Zeelande, de la ora 17.00. **SURSA: MEDIAFAX**

Reid a „muşcat" din slovaci FOTO: EPA

FĂRĂ ZGOMOT

BBC studiază cum poate să transmită meciurile de la Cupa Mondială din Africa de Sud fără sunetul vuvuzelelor, după ce peste 220 de plângeri au venit pe adresa postului de televiziune din Marea Britanie. FOTO: EPA

„Mondialele" la televizor

BUCUREŞTI. Astăzi au loc alte trei meciuri contând pentru Campionatul Mondial de fotbal din Africa de Sud. Aşa cum sunteţi obişnuiţi, ele vor fi transmise în direct de postul TVR1, după cum urmează: ora 14.25: Honduras - Chile (grupa H), ora 16.55: Spania - Elveţia (grupa H), ora 21.25: Africa de Sud - Uruguay (grupa A).

Mai bun un punct la fiecare decât nimic

PORT ELIZABETH. Portugalia şi Coasta de Fildeş s-au mulţumit cu un punct la debutul lor la „mondiale", obţinând o remiză albă. Vedetele Drogba şi Cristiano Ronaldo nu au reuşit să facă diferenţa, chiar dacă primul (evoluând accidentat) a avut golul în bocanc, pe final, când a trimis un şut-centrare fără ţintă, în timp ce jucătorul lui Real Madrid a ţintit bara în debutul întâlnirii.

Cristiano Ronaldo a zguduit bara porţii FOTO: EPA

Pe stadionul „Nelson Mandela" s-au aliniat următoarele grupări:

Portugalia: Eduardo - Ferreira, Carvalho, B. Alves, Coentrao - Deco (Tiago, min. 61), Mendes, Meireles (Amorim, min. 84) - Cristiano Ronaldo, Liedson, Danny (Simao, min. 54). Antrenor: C. Queiroz.

Coasta de Fildeş: Boubacar - Demel, K. Toure, Zokora, Tiene - Eboue (Romaric, min. 88), T. Yaya, Tiote - Dindane, Gervinho (Keita, min. 81), Kalou (Drogba, min. 65). Antrenor: S. Goran Eriksson.

Cartonaşe galbene: Demel, Zokora, C. Ronaldo.

A arbitrat Jorge Larrionda (Uruguay).

Record de audienţă în SUA, la meciul cu Anglia

WASHINGTON. Aproximativ 14,5 milioane de persoane au urmărit, în Statele Unite, meciul echipei americane cu Anglia, din faza grupelor de la Cupa Mondială, adică cea mai bună audienţă în ţară pentru un meci de fotbal după 1994, de la partida SUA - România, a anunţat institutul Nielsen.

Circa 15,8 milioane de telespectatori au urmărit meciul echipei lor cu Brazilia în optimile CM-1994, însă numărul pentru SUA - Anglia constituie un record pentru un meci din primul tur.

Precedentul record de audienţă a fost stabilit în 1994, de 12,1 milioane de persoane, la meciul SUA - România, scor 0-1.

Meciul SUA - Anglia a fost transmis de ABC şi reţeaua hispanică Univision. 68 la sută dintre telespectatori erau bărbaţi. **SURSA: MEDIAFAX**

Meciul a fost urmărit de 14,5 milioane de persoane FOTO: EPA

A fost arestat spunând că are o bombă în bagaj

CAPE TOWN. Un fan sud-african, care a refuzat să fie controlat de personalul de securitate de la Festivalul Suporterilor din Cape Town şi a spus că are o bombă în bagaj, a fost arestat după ce a apărut în faţa tribunalului din capitala Africii de Sud.

„Pe când intra pe poarta principală a Festivalului Suporterilor, a refuzat să fie controlat şi a spus personalului de securitate că are o bombă în bagaj. A repetat de trei ori acest lucru", a spus reprezentantul poliţiei, colonelul Billy Jones.

Suporterul, pe numele său Simphive Mshweshwe, în vârstă de 32 de ani, a fost arestat după ce a fost controlat de o unitate canină care nu a găsit asupra lui nicio bombă. „Nu a fost găsit asupra lui niciun dispozitiv explozibil", a precizat Billy Jones. **SURSA: MEDIAFAX**

Acuze pentru furt de imagini de la turneul final

SEUL. Televiziunea de stat din Coreea de Nord a fost acuzată de deţinătoarea drepturilor de transmisie pentru Peninsula Coreeană a Cupei Mondiale, televiziunea sud-coreeană SBS, că transmite ilegal meciuri de la competiţie.

Televiziunea din Coreea de Nord a transmis reluări a patru meciuri de la Cupa Mondială, printre care meciul de deschidere, Africa de Sud - Mexic, şi victoria Coreei de Sud cu Grecia, scor 2-0.

Meciul dintre Coreea de Sud şi Grecia a fost transmis luni seară, cu câteva comentarii favorabile jucătorilor sud-coreeni.

Televiziunea din Coreea de Sud a precizat că este singura deţinătoare de drepturi pentru Cupa Mondială în Peninsula Coreeană şi că investighează dacă televiziunea din Coreea de Nord i-a piratat semnalul. **SURSA: MEDIAFAX**

Pentru un oraş mai curat FOTO: FAN

Asociere şcoală - primărie la Sântana

SÂNTANA. „Mai multă culoare"- se cheamă proiectul educaţional iniţiat de Şcoala Generală Sfânta Ana în parteneriat cu Primăria Sântana. Proiectul constă în realizarea a 37 de paiaţe, din PET-uri, saci de plastic, bidoane de plastic, doze de aluminiu şi are ca scop protejarea mediului, colectarea deşeurilor reciclabile, educaţia ecologică. **JA - T.O.**

360

de mii de lei a alocat primăria Comunei Birchiş pentru reabilitarea căminului cultural în localitatea aparţinătoare Căpâlnaş. În punctajul ce va determina câştigătorul contractului de achiziţii publice, cel mai mare punctaj se acordă pentru oferta de preţ - 60 de puncte, în timp ce pentru calitate se acordă doar 10 puncte. Data limită de depunere a ofertelor este 21 iunie. **JA-A.P.**

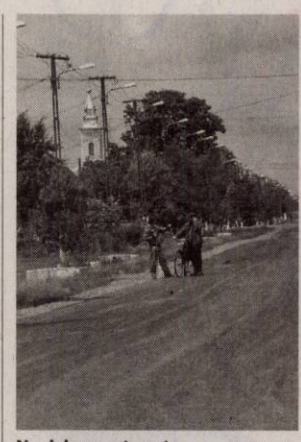

Noul drum este gata FOTO A.G.

Drum nou pe post de centură la Şicula

ŞICULA. Locuitorii din Şicula au un drum nou-nouţ care ocoleşte centrul localităţii. Lucrarea a demarat în 2007, dar, din cauza lipsei de fonduri, a fost finalizată numai în acest an. Oricum, potrivit primarului Aurel Radiţa, noul drum este bine-venit atât pentru locuitori, cât şi pentru cei care tranzitează comuna. „Acest drum este un fel de centură", a precizat Radiţa. **JA-A.G.**

Au cântat: „Bun rămas, şcoala mea, bun rămas!"

LIPOVA. Elevii grupurilor şcolare din Lipova au participat vineri la ultima zi de şcoală. Ca întotdeauna la final de an şcolar, a fost o zi deosebită, în care s-au împletit lacrimile cu râsul, regretele cu bucuria iar cântecele şi felicitările cu florile şi toaletele frumoase. Directorii Ovidiuţa Berindei şi Aliodor Drăgan au sunat clopoţelul pentru ultima dată, iar diriginţii au strigat din cataloage doar numele premianţilor. Cei mai emoţionaţi au fost absolvenţii claselor a XII-a şi a XIII-a, care-şi vor părăsi pentru totdeauna liceul şi se vor îndrepta din toamnă spre aulele universităţilor. „Unde ne vom aminti cu drag de cei care ne-au format ca oameni adevăraţi şi ne-au înarmat cu temeinice cunoştinţe" după cum spunea în cuvântul de său eleva Cârnaţ Bianca, şefa de promoţie de la „Sever Bocu". Predarea cheii spre generaţia care va urma a dus la apogeu emoţia participanţilor, iar în final, din vocile sugrumate de lacrimi au răsunat pe platouri cunoscutele versuri ale cântecelor absolvenţilor: Gaudeamus igitur şi Bun rămas, şcoala mea, bun rămas. **JA-D.O.**

Încă o generaţie ia viaţa în piept FOTO: DORIN OCNERIU

S-a ales cu dosar penal pentru alcoolemie

INEU. Poliţiştii din Ineu au oprit în trafic un bărbat în vârstă de 29 de ani, care avea o alcoolemie de 1,09 mg/l alcool pur în aerul expirat. Iulian Adrian S. conducea o Dacia. Poliţiştii au dispus recoltarea probelor biologice în vederea stabilirii alcoolemiei. Pe numele tânărului a fost întocmit un dosar de cercetare penală sub aspectul săvârşirii infracţiunii de conducere pe drumurile publice a unui autoturism, având o îmbibaţie alcoolică ce depăşeşte limita legală. **JA - I.C.**

Ineul în istoria ortodoxiei

Protopopiatul Ineu are un trecut misionar-istoric bogat dar şi un prezent misionar ortodox remarcabil.

INEU. Se ştie din istorie că Protopopiatul Ortodox Ineu, ca instituţie eclesiastică a fost predecesoarea Arhiepiscopiei Aradului. Prima menţiune defineşte Ineul ca mitropolie, existentă în secolul al XI-lea, în lucrarea „Codex Rahonczy" nominalizând pe la 1064-1065 pe voievodul Vlad, conducător al unui teritoriu centralizat şi pe mitropolitul Ineului, Sava Trosin, cel care binecuvântează ostaşii blaki, pentru luptele cu ungurii. Armatele voievodului şi cele ale mitropolitului aveau pe steaguri semnele creştine şi, în mod deosebit, „Crucea Sfantului Andrei"

În secolele al XII-lea şi al XIII-lea se cunoaşte existenta mai multor biserici ortodoxe cât şi cea de la Ineu. După cucerirea Belgradului de către turci, în 1521, şi înfrângerea ungurilor la Mohacs, în 1526, Mitropolia de la Belgrad îşi pierde jurisdicţia asupra populaţiei ortodoxe din zonele: Crişana, Arad şi Banat şi astfel mitropolitul din Ienopole - Ineu va deveni sufragan al ţinuturilor Ungare la Soborul Arhieresc de la Ohrida din anul 1532.

> Bisericile din protopopiat sunt frumoase şi bine administrate
> MOISE NICA

În secolul următor, Longhin Brancovici este hirotonit ca mitropolit al Ineului şi activează între 1628- c.1643.

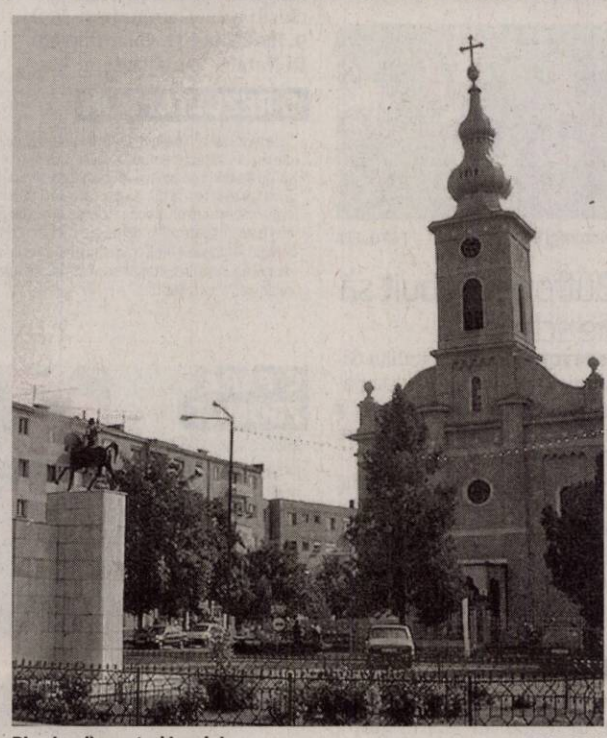

Biserica din centrul Ineului FOTO: FAN

Abia prin urmaşul, Grigore Brancovici (c.1643 - c. 1648) se consemnează statutul eclesiastic şi administrativ de Protopopiatul Ineu. Rolul definitoriu de protector al credinţei ortodoxe, al limbii române, al culturii şi scolii românesti din zona, vor fi pe larg prezentate, în curând, în lucrarea monografica, în stadiu de finalizare, „Ienopole-Ineu - mitropolie, episcopie şi protopopiat", pregatită de profesorul Ioan Nagy şi preotul-protopop Nica Moise din Şomoşcheş.

Protopopiatul de astăzi

Modernitatea de azi o exprimă sediul actual din Ineu, restaurat, cu amenajări interioare şi cu o dotare birotică deosebite, cu personal administrativ minimal dar cu un profesionalism deosebit. Protopopul Moise Nica, ales în 1989, se distinge prin activitatea religioasă şi administrativă, fiind atent la toate aspectele bisericesti, culturale din protopopiat. Preotul Călin Negruţ, în calitate de secretar, pune ştiinţă şi suflet în tot ce face. Doamna Rodica Trif, contabilă şi arhivar dovedeşte competenţă, corectitudine şi aplecare spre cele biblice dar şi economice.

Modernitatea de azi o dau şi cei 47 de preoţi de mir din protopopiat fiecare străduindu-se să fie un adevărat misionar al credinţei creştine dar şi intelectual în comunitate, colaborând fructuos cu dascălii şi autorităţile locale.

Mai nou, mănăstirea de maici de la Tămand, târnosită, în 2009, de IPS Timotei, Arhiepiscop al Aradului, prin cele două maici vieţuitoare, aduc prestigiu şi credinţă în zonă. **JA -N.I.**

Cine a ucis peştii din lacul Tauţ?

Cauzele problemei ecologice de la barajul Tauţ sunt doar presupuse, probele fiind irelevante.

TAUŢ. Apele lacului de la barajul din Tauţ au fost invadate, de la sfârşitul săptămânii trecute, de peşti morţi şi de alge. Printre ele erau, ca peste tot, şi mostrele lipsei de civilizaţie: cutii de bere, Pet-uri, papuci. Pescarii au sesizat, se pare, poliţia din comuna Tauţ, apoi pe cei de la Apele Române. Dar cum era sfârşit de săptămână, nimeni nu s-a ostenit să vadă despre ce e vorba. S-au urnit abia luni, când inspectorii de la Garda de Mediu şi Agenţia de Protecţia Mediului au sosit la faţa locului. Cei de la APM spun că s-au autotosesizat citind despre caz în ediţia de luni a ziarului nostru, unde am redat relatarea unui pescar ce fusese acolo. Deşi era foarte important să fie anunţaţi imediat, ei au aflat chiar ultimii.

Singura certitudine e constatarea decesului, cauzele... FOTO:V.O.

Probe deja contaminate

Relevanţa mostrelor luate de inspectorii APM pentru a fi stabilită cauza decesului peştilor este pusă sub semnul întrebării. „Înainte cu câteva ore de la sosirea noastră a fost o ploaie foarte puternică care a schimbat compoziţia apei. Apa din probele luate de noi, după ploaie, la câteva zile după incident, prezintă parametrii normali", declară Marina Ilisie, şef comisia monitoring din cadrul APM Arad. Cât despre peşti, atât că şi-au găsit locul de veci în municipiu, căci din pricina transportului impropriu, nu au putut fi utilizaţi ca probe. „Din cauza căldurii, probele au fost contaminate şi am fost nevoiţi să le aruncăm", precizează inspectorul Ilisie. „Nu avem dotarea necesară pentru transportul unor asemenea probe", punctează Marina Ilisie.

De ce au murit peştii?

E cam greu de stabilit cu exactitate de ce au murit atâţia peşti (după estimările unora în jur de câteva sute de kilograme), în condiţiile în care probele nu sunt prea relevante. A fost afectată cu precădere o singură specie, carasul, ceea ce intrigă şi mai mult. Explicaţia care stă pe buzele tuturor e oscilaţia mare a temperaturilor, căldura toridă din weekend. Poate fi luat în considerare şi faptul că debitul lacului a scăzut brusc, când, în urmă cu câteva zile barajul a fost deschis. S-ar putea spune, aşadar, că peştii au murit din cauze naturale, de prea multă căldură...

MONICA ARDELEAN
monica.ardelean@informmedia.ro

→ AL CUI E LACUL?

Viceprimarul comunei Tauţ, Florentin Horga, ne spune că „lacul se află în administrarea Apelor Române, iar, în urmă cu vreo două săptămâni, a fost concesionat luciul de apă, de vreo 5 km/mp, unei firme din Bihor."

Elevii şi-au prezentat căsuţele înainte de amplasare FOTO: FAN

Case pentru păsări la Pecica

PECICA. Elevii clasei a III-a B din cadrul Grupului Şcolar „Gheorghe Lazăr", îndrumaţi de Pentek Gabriela, au continuat proiectul ecologic în care s-au înscris din primăvară alături de clasa a III-a A (învăţătoare Daniela Apostu) şi alte peste 1.300 de şcoli din întreaga ţară.

După ce au amenajat un spaţiu verde în curtea şcolii şi au învăţat în teorie şi practică despre reciclarea deşeurilor, au trecut la confecţionat căsuţe pentru păsări. Cei 24 de elevi au mers zilele trecute în centrul oraşului pentru a monta căsuţele cu ajutorul angajaţilor Primăriei. Acestea au fost amplasate între colţul cu strada Forumului şi Policlinică.

„Prin desfăşurarea acestor activităţi se urmăreşte dezvoltarea responsabilităţilor şi formarea deprinderilor de interacţiune socială, formarea unei atitudini de respect şi adoptarea unui comportament eco-civic faţă de natură", a rezumat scopul proiectului învăţătoarea Pentek Gabriela.

Proiectul se întinde pe o perioadă de doi ani, următoarele activităţi fiind programate pentru toamnă. **JA-A.B.D.**

DECESE

O inimă a încetat să mai bată, un suflet nobil s-a ridicat la cer şi pleacă departe de noi, dar mai aproape de Dumnezeu. Un omagiu, o lacrimă şi o floare pentru fiinţa dragă,

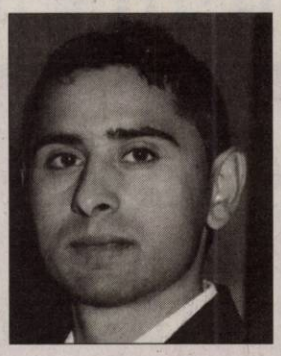

COVACI ADRIAN TIANU,
la vârsta de 25 ani.
Înmormântarea va avea loc astăzi, 16 iunie 2010, ora 14,00, la cimitirul Pomenirea.

Familia îndoliată

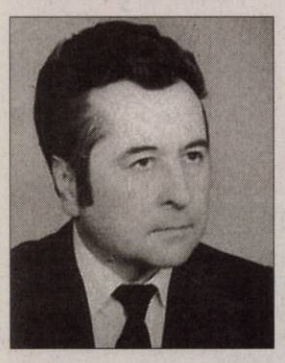

Cu adâncă tristeţe în suflet anunţăm decesul celui care a fost

PAŞCALĂU LIVIU.

Înmormântarea va avea joi, 17 iunie 2010, ora 14.00, la cimitirul Eternitatea (U.T.A.)
Nu te vom uita niciodată.

Familia îndurerată

Cu sufletul plin de durere anunţăm decesul celei mai dragi mătuşi

PETRUŢ MARIA
(Măriuţa Giurcului din Şepreuş).
Dumnezeu s-o odihnească în pace! Înmormântarea va avea loc în cimitirul Gai, joi, 17.06.2010, la ora 14.00.

În veci nemângâiaţi
fam. Gabor Ioan, Voichiţa, Claudia, Cristi, Darius, Cristi, Cristina

CONDOLEANŢE

Cu adâncă durere în suflet ne despărţim de cea care a fost mamă, bunică şi străbunică

LOY ROZALIA.

Dumnezeu să o odihnească în pace!

Fam. Bitang

Suntem alături de prof. Viorel Bitang şi familia sa, la decesul bunicii. Sincere condoleanţe!

Familia Gornic

SERVICII FUNERARE

IN MEMORIAM

NON STOP!

KUKI - servicii funerare complete

Oferă toată gama de sicrie, accesorii şi servicii funerare la preţuri avantajoase.

- cameră toaletat
- cameră frigorifică
- capac frigorific

Transport Intern şi Internaţional
Contact: Arad, str. Mihai Eminescu, nr. 4 (în curte)
Tel: 0257/211.929, mob: 0723343964
www.inmemoriamkuki.com

(H-698814)

Preluarea anunţurilor pentru următoarea zi se face până la ora 15.00 la ambele sedii, cu excepţia anunţurilor de deces, care se primesc până la ora 18 .00, la sediul din Bd. Revoluţiei 81 .

RO STYL COMPANY SERVICII FUNERARE
Arad, Str. Eminescu nr. 22
(lângă Poştă)
tel. 21.44.22,
mob. 0728.690.121
TOTUL ESTE NEGOCIABIL
Gratuit:
- capac frigorific (1 zi)
- transport sicriu gol în Arad
- cruce de lemn
PLATA DUPĂ ÎNMORMÂNTARE
TRANSPORT INTERN ŞI EXTERN

(H-698413)

Un gând de mângâiere şi sincere condoleanţe familiei Bitang, la despărţirea şi plecarea la cele veşnice a celei mai iubite mame, bunici şi străbunici,

LOY ROZALIA,
care le-a fost alături tuturor vreme de 102 ani,
o vârstă cu care Dumnezeu îi binecuvântează numai pe oamenii buni. Dumnezeu să o odihnească în pace!

Familia Braica

Sincere condoleanţe familiei Bitang Viorel. Cu regret ne luăm rămas bun de la

BUNI.

Dumnezeu să o odihnească!

Familia Haiduc

Colectivul CSM Arad este alături de Domnul Director Viorel Bitang în marea durere pricinuită de decesul bunicii şi îi adresează sincere condoleanţe! Dumnezeu să o odihnească!

Sincere condoleanţe domnului conferenţiar doctor Bitang Viorel Ioan şi familiei îndoliate, la trecerea în nefiinţă a bunicii dragi. Dumnezeu s-o odihnească!

Corina şi Robert

Un ultim omagiu d-lui

LIVIU PAŞCALĂU.

Sincere condoleanţe şi întreaga noastră compasiune familiilor îndoliate.

Fam. Zgărdău

Suntem alături de familia Păşcălău în greaua încercare pricinuită de decesul prematur a celui care a fost

magistrat pensionar
LIVIU PĂŞCĂLĂU.
Sincere condoleanţe familiei îndoliate din partea întregului colectiv de la Tribunalul Arad

---

Suntem alături de Fam. Păşcălău Sorin, Lili şi Lore în marea durere pricinuită de dispariţia tatălui, socrului şi bunicului,

Judecător PĂŞCĂLĂU LIVIU,

un om de mare omenie.

Marius şi Vali cu familiile

Suntem alături de colega noastră Demeter-Păşcălău Luminiţa în încercarea grea pricinuită de trecerea în eternitate a tatălui acesteia,

PĂŞCĂLĂU LIVIU.

Fam. Reisz-Medre şi Medre

Suntem alături de familia îndoliată la trecerea în nefiinţă a celui care a fost

judecător LIVIU PĂŞCĂLĂU.

Sincere condoleanţe!

Familia dr. Luca Florin

Sincere condoleanţe familiei pentru greaua pierdere a celui ce a fost

LIVIU PAŞCALĂU.

Dumnezeu să-l odihnească în pace!

Asociaţia de Proprietari,
P-ţa Spitalului Bloc. 3, Sc. B, Arad

Poliţia Oraşului Pecica transmite sincere condoleanţe colegului Păşcălău Sorin în aceste momente grele pricinuite de decesul tatălui său,

Judecător PĂŞCĂLĂU LIVIU.

O rugăciune către bunul Dumnezeu, o lumânare şi adânci regrete, un ultim omagiu celui plecat dintre noi

magistrat
LIVIU PĂŞCĂLĂU.

Dumnezeu să-l ierte şi să-l odihnească în pace!

Fam. avocat Mihuţ Alexandru,
familia magistrat Crăciun Nicolaie

Suntem alături de prietenii noştri, Sorin şi Liliana Paşcalău, în aceste clipe de grea încercare pricinuite de trecerea în nefiinţă a tatălui său drag. Dumnezeu să-l odihnească!

Familia Farago

În aceste clipe grele un gând de mângâiere pentru prietenii noştrii Luminiţa şi Adrian la pierderea tatălui şi socrului

PĂŞCĂLĂU LIVIU.

Laura Gagea şi Claudiu Bulzan

Ne exprimăm regretul la trecerea în eternitate a celui care a fost un om deosebit

LIVIU PAŞCALĂU

şi transmitem sincere condoleanţe familiei îndoliate.

Familiile Matiş şi Boşca

Familiei greu încercate şi îndurerate sincere condoleanţe la trecerea în nefiinţă a prietenului nostru

judecător PAŞCALĂU LIVIU.

Dumnezeu să-l odihnească!

Fam. av.Codrean Cosmin

Un ultim omagiu şi întreaga noastră compasiune, fiind alături de Dorina, Sorin şi Luminiţa, acum la trecerea în veşnicie a dragului nostru prieten

judecător LIVIU PAŞCALĂU.

Dumnezeu să-l odihnească în pace!

Nicu şi Rodica Fălcan

Suntem alături de familia Paşcalău în greaua încercare pricinuită de decesul prematur a celui care a fost bunul meu prieten

judecător PAŞCALĂU LIVIU.

Dumnezeu să-l odihnească în pace!

Fam. ing.Codrean Nicolae

Suntem alături de familiile Păşcălău şi Demeter în greaua încercare pricinuită de decesul prematur a celui care a fost un om deosebit

jud. PĂŞCĂLĂU LIVIU

şi transmitem sincere condoleanţe familiilor îndoliate.

Fam. Marta

NOUL CONCEPT SELGROS ARAD!
Din 16.06.2010
Aceleași servicii excelente!

SELGROS CASH & CARRY

Profitul tău zilnic!

LG

19 L
700 W
GARANȚIE: 24 LUNI

CUPTOR MICROUNDE MS1924W
- 5 trepte de putere
- Funcție dezghețare
53205845

*99,99
118,99 cu TVA

*Prețul include timbrul verde

SCAUN MONOBLOC DOLL
- Dimensiuni (L x l x h): 56 x 41 x 88 cm
- per buc.
46193652

13,69
16,29 cu TVA

MASĂ DREPTUNGHIULARĂ DOLL
- Dimensiuni (L x l x h): 120 x 70 x 72 cm
- per buc.
45468980

52,99
63,06 cu TVA

(31540)

Ca să poți pleca liniștit în vacanță cumpără acum din magazinele Verbiță uleiul și filtrul de ulei pentru mașina ta iar noi îți oferim GRATUIT: manopera la schimbul de ulei și verificarea mașinii în 18 puncte de control!

OFERTA VALABILĂ PENTRU TOATE TIPURILE DE AUTOTURISME

Informații la telefon: 0733.103.049

Detalii despre ofertă se găsesc în regulamentul promoției pus la dispoziție pe www.verbita.ro sau în rețeaua de magazine Verbiță.

ACTIV GRUP IPURL

Cu sediul în Arad, str. Tribunul Buteanu, nr.1, ap.1, lichidator judiciar al **SC POENAR SRL** , cu sediul în loc Arad, str. Vârfu cu Dor, Nr 5, ap. 6/a jud. Arad ORC J02/1872/1991, desemnat prin sentința comercială nr. 371/02.03.2009, în dosar nr: 3967/108/2008, anunță vânzarea la licitație publică, conform prevederilor Legii 85/2006, a bunului „Gheretă Metalică" ca supraedificat, pentru demontare, fără terenul aferent, cu prețul minim de începere a licitației de **4.400 Lei** (nu include TVA). Ghereta este amplasată în Mun. Arad, vis-a-vis de sediul Casei de Asigurări de Sănătate, fiind construită din structură de aluminiu cu anvelopă, în suprafață de aprox. **16 mp.**

Licitația va avea loc în data de **24.06.2010, ora 15^{00} , la sediul ACTIV GRUP IPURL**. Garanția pentru înscrierea la licitație este de 10% din valoarea de pornire a fiecărui bun. Consultarea Regulamentului de Organizare a Licitației, înscrierile și achitarea garanției de participare la licitație se pot face la sediul lichidatorului judiciar, până cu o oră înainte de începerea licitației.

Relații la ACTIV GRUP, tel. 0257/214821, sau 0744/697814.

Încheiem contract de prestări servicii cu cabinet contabil autorizat/expert contabil sau angajăm în vederea efectuării evidenței financiar-contabile. Constitue avantaj cunoașterea programului CIEL.
Pentru informații tel. 0257/212701 sau e-mail officemanager@maraconsult.ro
(H-139843)

Societate Comercială angajează inspector de personal, absolvent curs ITM. Constitue avantaj studii juridice și cunoașterea limbii italiene.
Pentru informații suplimentare tel.0257/212701 sau e-mail officemanager@maraconsult.ro
(H-139847)

(H-139746)

ACTIV GRUP IPURL

Cu sediul în Arad, str.Tribunul Buteanu, nr.1, ap.1, lichidator judiciar al **SC Chereji Expedition Transport International SRL**, CUI 22372099, nr. ORC J02/1662/2007, debitor în dosar nr. 1570/108/2009, anunță vânzarea la licitație publică, conform prevederilor Legii 85/2006, a bunului mobil **Autoutilitară IVECO 75 E14 Eurocargo**, nr. identificare ZCFA75A1002264503, an fabricație 1999 cu prețul de începere a licitației de **25.200 lei** și a bunului mobil **Autoutilitara IVECO 75 E14 Eurocargo**, nr. identificare ZCFA75A0002304006, an fabricatie 1999 cu prețul de începere a licitației de **16.800 lei**. La prețul de adjudecare se adaugă TVA.

Licitația va avea loc în data de **24.06.2010, ora 11^{00}** , la sediul ACTIV GRUP IPURL. Garanția pentru înscrierea la licitație este de 10% din valoarea de pornire a licitației. Consultarea Regulamentului de Organizare a Licitației, înscrierile și achitarea garanției de participare la licitație se pot face la sediul lichidatorului judiciar, până cu o oră înainte de începerea licitației.

Relații la ACTIV GRUP, tel. 0257/214821, sau 0744/697814.

(H-139750)

ACTIV GRUP IPURL

Cu sediul în Arad, str.Tribunul Buteanu, nr.1, ap.1, lichidator judiciar al **SC ELEKTRO ENGINEERING SRL**, cu sediul în Sanleani nr. 381, com. Livada, nr. 79, jud. Arad, Nr ORC J02/97/1999, CUI 11508200, debitor în dosarul nr. 751/108/2008, anunță vânzarea la licitație publică, conform prevederilor Legii 85/2006, a următoarelor bunuri mobile, cu prețurile: Pickamer Bosch 1.500 lei; Dulap vestiar 100 lei; Aparat sudura REHM.EL 180 1.7500 lei; Calculator AMD SEMPROM 100 lei; Scaner Benq 5550 50 lei; Imprimanta Cannon Pixma IP 1600 50 lei; Imprimanta Lexmark Z42 50 lei.

Licitația va avea loc în data de **24.06.2010, ora 12^{00} , la sediul ACTIV GRUP IPURL**. Garanția pentru înscrierea la licitație este de 10% din valoarea de pornire a fiecărui bun. Consultarea Regulamentului de Organizare a Licitației, înscrierile și achitarea garanției de participare la licitație se pot face la sediul lichidatorului judiciar, până cu o oră înainte de începerea licitației.

Relații la ACTIV GRUP, tel. 0257/214821, sau 0744/697814.

ACTIV GRUP IPURL

Cu sediul în Arad, str. Tribunul Buteanu, nr.1, ap.1, lichidator judiciar al **S.C. Cifar Met Plus SRL**, Nr. ORC J02/125/2001, CUI 13745520, debitor în dosarul **3021/108/2006**, anunță vânzarea cotei de 15/16 din imobilul situat în str. Gării, FN, loc. Sântana, jud. Arad, constând în „8037 mp teren intravilan cu 2 magazii cărămidă, 2 magazii PAL, clădire cîntar-pod bascul, casa poartă, șopron, platformă betonată", înscris în Cartea Funciara 300786 Sântana, nr. Top Cc 5652, (provenit din conversia CF nr. 5135), cu prețul minim de începere a licitație stabilit la **266.400 lei.**

Licitația va avea loc în data de **24.06.2010**, ora 13^{00}, la sediul ACTIV GRUP I.P.U.R.L. Garanția pentru înscrierea la licitație este de 10% din valoarea de pornire a bunului imobil, respectiv valoarea în bloc a bunurilor mobile. Înscrierile și achitarea garanției de participare la licitație se pot face până cu 1 oră înainte de începerea licitației. La prețul de adjudecare se adaugă TVA. Regulamentul de organizare a licitației și relații suplimentare se pot obține la sediul ACTIV GRUP IPURL, tel. 214821, sau 0744.697814.

(H-139742)

ACTIV GRUP IPURL

Cu sediul în Arad, str.Tribunul Buteanu, nr.1, ap.1, lichidator judiciar al **SC SIVA EXIM SRL**, CUI 14455940, ORC J02/123/2002, anunță vânzarea la licitație publică, conform prevederilor Legii 85/2006, a bunului mobil **Autoutilitara Furgon** IVECO 74 E 14 EUROCARGO, nr. înmatriculare B-30-VWZ, an fabricație 2000, serie caroserie ZCFA75A0002343674, cu prețul de începere a licitației de **9.600 lei**. La prețul de adjudecare se adaugă TVA.

Licitația va avea loc în data de **24.06.2010, ora 10^{00} , la sediul ACTIV GRUP IPURL**. Garanția pentru înscrierea la licitație este de 10% din valoarea de pornire a licitației. Consultarea Regulamentului de Organizare a Licitației, înscrierile și achitarea garanției de participare la licitație se pot face la sediul lichidatorului judiciar, până cu o oră înainte de începerea licitației.

Relații la ACTIV GRUP, tel. 0257/214821, sau 0744/697814.

ANGAJĂM:
Operator mase plastice (extrudor)

DESCRIEREA JOBULUI:
- urmărește tehnologia de fabricație a produselor și modul de operare al liniei de extrudare panouri din polistiren, a utilajelor auxiliare, precum și procedurile referitoare la pornirea /oprirea mașinilor;
- urmărește / corectează parametrii de operare ai mașinilor din componența liniei și ai utilajelor auxiliare;
- urmărește calitatea produselor ;
- utilizarea documentelor de producție în vederea exploatării liniei de fabricație
- răspunde de respectarea graficului de producție.

CV-urile se pot trimite pe mail sau fax:
Elvira.Bakos@zentyss.ro
0257-213536
(H-134427)

Firmă de transport rutier
angajăm *șoferi pentru curse interne și intracomunitare.*
Dorim C.V. și recomandare fax: 0257/208.949.
(H-134388)

ANIVERSARE

Multe mulțumiri domnului primar din Socodor, JURA IOAN.
De când îi Socodoru nost/Așa primar nu a mai fost. Când el n-o mai candida/Pe sat prafu s-o așeza.

Sincere condoleanţe colegei Haş Dorina prilejuite de decesul tatălui.

Din partea Colectivului CSM Arad

Sunt alături de colegul meu, profesor Mircea Potocean, în acest moment de grea încercare pricinuită de moartea mamei sale. Sincere condoleanţe!

Director adjunct al Colegiului Naţional Moise Nicoară, profesor Maria Haş

Sincere condoleanţe şi întreaga noastră compasiune pentru colegul nostru profesor Mircea Potocean, directorul Colegiului Naţional Moise Nicoară în aceste momente dureroase pricinuite de moartea mamei sale.

Corpul profesoral al Colegiului Naţional Moise Nicoară

Sincere condoleanţe transmitem domnului director Mircea Potocean în aceste clipe grele pricinuite de decesul mamei dumnealui. Dumnezeu să o odihnească în păace.

Colectivul clase a VI-a A, Colegiul Naţional Moise Nicoară Arad

Sincere condoleanţe şi întreaga noastră compasiune domnului director Mircea Potocean în aceste momente de grea încercare, când se desparte de mama sa dragă. Dumnezeu să o odihnească în pace!

Personalul didactic auxiliar de la Colegiul Naţional Moise Nicoară Arad

Suntem alături de familia Năstasă Ica şi Laurenţiu în durerea pricinuită de moartea mamei respectiv soacrei. Sincere condoleanţe familiei!

Naşii Marius şi Vali cu familiile

Mulţumesc pe această cale tuturor celor care au fost alături de mine în grelele momente ale despărţirii de mama

STELA LAMMERT.

De asemenea, mulţumesc dr. Gabriela Gorocz de la Secţia de îngrijiri paliative Sântana, precum şi S.C. Medline S.R.L. care s-au străduit să-i aline suferinţa.

Fiul îndurerat, Sorin

COMEMORĂRI

A trecut 1 an de când în sufletul nostru a rămas durerea trecerii în nefiinţă a iubitului meu soţ, al nostru tată şi bunic

GAL EMERIC.

Când se stinge o flacără o aprinzi din nou, dar când se stinge o viaţă o plângi mereu. Cu fruntea plecată în faţa tristului mormânt îţi aducem o floare, o lumânare aprinsă şi-o sfântă rugăciune către bunul Dumnezeu să-ţi dea odihnă veşnică şi lumină fără sfârşit! Slujba de pomenire va avea loc sâmbătă, 19 iunie 2010, ora 8.00, la Biserica Romano-Catolică din Aradul Nou.

Soţia Maria, copiii Imi, Mina şi Floricuţa cu familiile

Anunţurile de deces se publică GRATUIT!

Deşi timpul se scurge nemilos, uitarea nu se aşterne peste cel care ne-a fost cel mai iubit sot, tată, frate, bunic, socru şi cuscru

MLADIN GHEORGHE,
din Chier.

La împlinirea unui an, de la trecerea sa în eternitatea, rugăm pe Bunul Dumnezeu să-i dea odihna veşnică!

Cu durere în suflet, familia

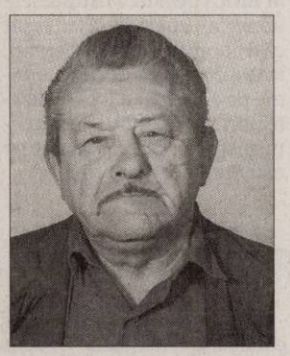

Se împlinesc 3 ani de lacrimi, durere şi dor de când ne-a părăsit dragul nostru soţ, tată şi bunic

KOMORI IOSIF.

Te vom păstra veşnic în inimile noastre.

Familia

De 2 ani

FLORE

ai plecat/Rămas bun nu ţi-ai luat/Nu ne-ai dat nici o povaţă/Cum să ne descurcăm în viaţă. Se împlinesc 2 ani de la moartea soţului, tatălui şi bunicului

JUNC FLORE,
din Socodor.

Un ultim omagiu, să-i fie ţărâna uşoară!

Soţia, copiii, nepoţii Adi, Cristi, Amalia şi Oana

Cu adâncă durere reamintim celor care l-au cunoscut, că se împlinesc azi trei ani de la despărţirea de cel care a fost soţ, tată, socru, bunic şi frate iubitor

BARTI MARTIN (MOARŢI),
din Curtici

pe care îl plângem mereu şi în sufletele noastre îi purtăm mereu chipul lui drag.

Familia, sora Nuşi şi fratele Pisti cu familiile

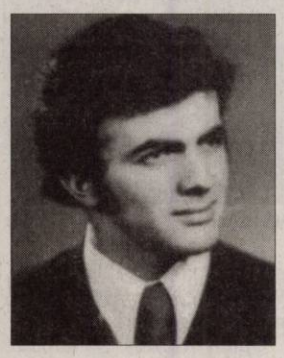

Eşti tot în inimile noastre chiar dacă au trecut 4 ani de când ai plecat de lângă noi, dragul nostru

SELEŞ ALEXANDRU.

Te vom iubi mereu.

Familia

La zece ani de la despărţirea de cea care a fost mamă şi soţie

RUS
FLORICA ADRIANA

paşii ne poartă la mormântul tău căutând sprijinul pe care l-am avut şi l-am pierdut pentru totdeauna. Flacăra neuitării va arde cât timp noi vom mai fi!

Fiul Adrian şi soţul Viorel

Preluarea anunţurilor pentru următoarea zi se face până la ora 15.00 la ambele sedii, cu excepţia anunţurilor de deces, care se primesc până la ora 18.00, la sediul din Bd. Revoluţiei 81.

Dacă se stinge o lumânare poţi să o aprinzi când doreşti, dar când se stinge un suflet bun nu poţi decât să ţi-l aminteşti, parcă ieri a fost printre noi dar în 16 iunie, în urmă cu un an, s-a stins din viaţă cel care a fost: soţ, tată, bunic

OANCEA PETRU.

Te vom iubi mereu!

Soţia Ecaterina, fiul Emil, nora Rodica

Sub pământ rece, într-un tăcut mormânt, doarme ceam avut mai dulce şi mai scump pe acest pământ, bunicu

OANCEA PETRU.

Ce n-aş da să fii acasă, doar o clipă să vorbim, să îmi spui că ţi-e bine, să mă liniştesc puţin, lipsa ta, mereu se simte întristarea n-a încetat, dar în inima mea vei trăi neîncetat. Lacrimi şi neuitare la împlinirea unui an, de la trecerea lui în eternitate. Dumnezeu să-l odihnească în pace!

Nepoata Lavinia

✝ Retrăim aceleaşi clipe de durere la împlinirea a 7 ani de când a plecat la Tatăl Ceresc cel care a fost soţ şi tată

preot IOSIF RAŢ.

Cu inimile îndurerate şi ochii înlăcrimaţi, o rugăciune, o lumânare şi flori pentru

TATA.

Dumnezeu să te iabă în grijă şi să-ţi vegheze somnul de veci!

Emanuela, Emanuel, Cristina, Angela

De 7 ani, ziua de 16 iunie este zi de doliu în sufletele celor care l-au preţuit pe

preotul IOSIF RAŢ.

O lacrimă, o lumânare, o rugăciune pentru odihna lui veşnică!

Credincioşi din Cuvin

Gânduri de recunoştinţă şi lacrimi pe mormânt la 12 ani de la plecarea unui suflet blând şi înţelept

ROŞCA MARIA
(Lipova).

Recunoştinţă şi odihna veşnică, celei care a fost soţie, mamă, soacră şi bunică.

Familia

Au trecut 11 ani de când

CLAUDIŢA

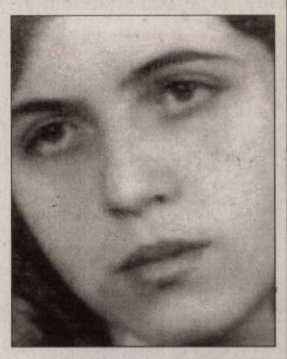

noastră dragă,

CERNEA CLAUDIA

a plecat dintre noi, ne este dor de ea şi o purtăm în inimile noastre. Aşteptăm cu dor ziua revederii.

Părinţii, surorile, fratele, cumnaţii şi nepoţii

Publicitate 0257/210.775

Osbourne FOTO: EPA

Ozzy a intrat în Cartea Recordurilor

LOS ANGELES. Ozzy Osbourne a intrat în Cartea Recordurilor pentru cel mai lung și mai puternic țipăt din lume, record stabilit cu ajutorul a 52.000 de fani ai echipei de baseball Los Angeles Dodgers, scrie Mediafax. Rockerul britanic, aflat la Los Angeles pentru a-și promova albumul „Scream", a participat, alături de membrii fundației de luptă împotriva cancerului „ThinkCure!", la o tentativă de stabilire a unui nou record mondial.

CLIPUL ZILEI

Duşmanul din oglindă

Lupta unei pisici cu ea însăși este dusă la cel mai înalt nivel. De la amenințări fioroase, prin limbaj corporal, la sărituri acrobatice și lovituri spectaculoase. Învingătorul nu a putut fi stabilit, cel mai probabil lupta s-a încheiat la egalitate.

Vezi **http://www.aradon.ro/stiri/Youtube/articol/dusmanul-din-oglinda/cn/news-20100615-02525642**

Interzic portul vălului islamic

BARCELONA. Barcelona va fi primul mare oraș din Spania care va interzice portul vălului islamic integral în instituțiile publice, anunță primarul socialist Jordi Hereu, scrie Mediafax. Primarul a anunțat că va semna în curând o decizie în acest sens, care se va aplica în instituțiile municipale, în piețe, în grădinițe și creșe, din rațiuni de securitate și de „bun-simț". „Nu este posibil ca cineva să intre într-o instituție fără a putea fi identificat", explică primarul, dând asigurări că măsura nu vizează nicio credință religioasă și se va aplica inclusiv persoanelor care poartă căști.

Îi deranjează burqa FOTO: EPA

Interdicții similare au fost aplicate deja în localitățile Lerida și El Vendrell. În schimb, o propunere similară a fost respinsă în Gerona.

A adoptat un băiat peruan

BUCUREŞTI. Fostul internațional bulgar Hristo Stoicikov a anunțat la un post peruan de televiziune, RPP, că a adoptat un copil din statul sud-american, scrie Mediafax. Stoicikov, care comentează meciurile de la Cupa Mondială din Africa de Sud pentru postul mexican de sport Televisa Deportes Network, a dat interviul, luni, în Africa de Sud. Fostul selecționer al Bulgariei a anunțat că a adoptat un băiat peruan, în urmă cu nouă ani. Procedurile de adopție au fost realizate prin intermediul unei agenții spaniole, care i-a ajutat pe mai mulți foști fotbaliști.

Este sirena Queen Amphitrite

Victoria Beckham şi-a împrumutat vocea unei sirene din serialul animat „SpongeBob Squarepants".

LONDRA. Victoria Beckham și-a împrumutat vocea unei sirene în serialul de desene animate „SpongeBob Squarepants", informează dailymail.co.uk.

Ea a devenit sirena Queen Amphitrite într-un nou episod din serialul difuzat de postul de televiziune Nickelodeon.

Considerând această colaborare inedită drept o mare onoare care i-a fost făcută, vedeta a declarat: „Am fost extrem de încântată atunci când mi s-a cerut să particip la realizarea unui episod din SpongeBob, deoarece copiii mei adoră acest serial. Atunci când le-am spus că voi participa la realizarea unui episod din serial, ei au fost entuziasmați.

Victoria Beckham FOTO: EPA

M-am simțit foarte bine când am înregistrat vocea pentru personajul Queen Amphitrite. E foarte amuzant să fii regină pentru o zi. Abia aștept să văd episodul împreună cu familia mea". Episodul „The Clash of Triton" va fi difuzat pe 5 iulie.

Victoria Beckham, fostă membră a grupului Spice Girls, s-a alăturat astfel unei liste impresionante de artiști de renume care au colaborat la realizarea acestui serial de desene animate american ce se bucură de o popularitate tot mai mare, scrie Mediafax.

David Bowie, David Hasselhoff, Johnny Depp și Ricky Gervais și-au împrumutat și ei vocile unor personaje din acest show animat apreciat atât de adulți, cât și de copii.

ALEXANDRA

Este o persoană încrezătoare.

www.aradon.ro
Mai multe poze cu Alexandra

LA JOACĂ

Delfinii se joacă în noul delfinariu dei parcul zoologic Attica din Spata, la 35 de kilometri de Atena. FOTO: EPA

Combat mareea neagră

WASHINGTON. Statele Unite au primit propuneri de ajutor din partea a 17 țări și a patru organizații internaționale pentru combaterea mareei negre din Golful Mexic, a anunțat luni Departamentul de Stat într-un comunicat, scrie Mediafax.

Aceste propuneri de ajutorare, „sub formă de echipamente, expertiză și asistență globală", provin de la Canada, Mexic, Coreea de Sud, Croația, Franța, Germania, Irlanda, Japonia, Olanda, Norvegia, România, Rusia, Spania, Suedia, Emiratele Arabe Unite (EAU), Marea Britanie și Vietnam.

Organizațiile internaționale le sunt Agenția Europeană pentru Securitate Maritimă (AESM), Comisia Europeană (CE), Organizația Maritimă Internațională (OMI) și ONU.

Departamentul de Stat a anunțat că „numeroase propuneri de ajutorare au fost acceptate", în special din partea Mexicului, sub forma a două nave al căror obiectiv este să recupereze petrolul și a 4.200 de metri de baraje flotante, și un ajutor din partea Norvegiei, sub formă de sisteme de recuperare a petrolului. Și oferta olandeză privind spuma de țiței a fost acceptată, cât și 3.000 de metri de baraje flotante canadiene.

Obama în Alabama FOTO: EPA

Cele mai bogate femei din lume

Oprah Winfrey, J.K. Rowling şi Meg Whitman sunt printre cele 14 femei miliardare din lume.

NEW YORK. Oprah Winfrey, J.K. Rowling și candidata la funcția de guvernator al Californiei, Meg Whitman, se numără printre cele 14 femei miliardare din lume care au reușit să-și câștige singure averea, potrivit clasamentului „The World's Richest Self-Made Women" realizat de Forbes.

Doar 14 dintre cei 1.011 miliardari din întreaga lume sunt femei care au reușit să-și câștige singure averea. Jumătate dintre cele 14 miliardare incluse în clasamentul Forbes sunt din China, inclusiv cea care ocupă primul loc în top, Wu Yajun, cu o avere de 3,9 miliarde de dolari.

Wu Yajun FOTO: EPA

Oprah Winfrey (56 ani) are o avere de 2,4 miliarde de euro, ocupând locul al șaselea. Scriitoarea J.K. Rowling (44 ani) ocupă ultimul loc în clasament, cu un miliard de dolari.

Oprah FOTO: EPA

Dintre cele 14 miliardare cinci au început afaceri alături de soții sau frații lor. Giuliana Benetton (72 ani) și-a început ascensiunea într-o perioadă în care realiza haine pe care fratele său Luciano le vindea. Giuliana fondatoare a Benetton Group, are acum o avere de 2,1 miliarde de dolari. Rosalia Mera (66 ani) deținătoarea grupului Inditex (deține lanțurile de magazine Zara), a început afacerea realizând acasă, alături de soțul, său rochii de seară și lenjerie. Rosalia Mera ocupă locul doi în clasamentul publicat de Forbes, cu o avere de 3,5 miliarde de dolari. Elena Baturina, soția primarului Moscovei, ocupă locul al treilea în clasament, cu o avere de 2,9 miliarde de dolari. **SURSA: NEWSIN**

Au rămas fără acoperiş FOTO: EPA

Puncte de frontieră închise

BUDAPESTA. Un punct de trecere de la frontiera cu Ucraina și două de la frontiera cu România rămân închise din cauza unei pene de curent, provocată de o puternică furtună ce a afectat nord-estul Ungariei luni după-amiază, a declarat, ieri, un purtător de cuvânt al poliției regionale, scrie Mediafax.

Luni după-amiază, comitatul Szabolcs-Szatmar-Bereg a fost afectat de o furtună cu rafale de vânt care au scos arbori din rădăcini și au avariat grav cablurile de electricitate. Purtătorul de cuvânt, Gergely Fulop, a precizat că punctul de frontieră cu Ucraina de la Tiszabecs, și altele două cu România, Csengersima și Vallaj, sunt închise din cauza penei de curent. Furtuna de luni a lăsat fără curent electric 40 de sate și orașe din comitat.

Cu statueta lui Buddha în bagaj

LONDRA. Paul McCartney obișnuiește să călătorească având întotdeauna în bagaje o statuetă a lui Buddha, care îl ajută să se concentreze și să rămână calm în timpul turneelor sale, informează dailymail.co.uk.

În ultimii ani, muzicianul britanic a avut parte de o viață particulară agitată, fiind obligat să treacă printr-un divorț, intens mediatizat, de modelul Heather Mills, care s-a dovedit a fi în cele din urmă extrem de costisitor pentru cântăreț, scrie Mediafax. Din acest motiv, Paul McCartney a simțit, la un moment dat, că are nevoie de ceva care să îl ajute să rămână calm în timp ce călătorește.

FONDAT 1989, APARE LA ARAD, TEL. 0257/281.802, E-MAIL: REDACTIA.JURNALARADEAN@INFORMMEDIA.RO; PUBLICITATE.JURNALARADEAN@INFORMMEDIA.RO

Andreea Bănică va cânta la Arad, în deschiderea Cupei Cotta la fotbal
PAGINA 9

JURNAL ARĂDEAN

Adu parfumul, frumusețea și culorile florale ale verii în grădina ta
PAGINA 14

JOI
17 IUNIE 2010
ANUL XXII, NR. 6067
16 PAGINI - 1,2 LEI

27° Temperaturile se vor situa între 17 și 27 grade. Vântul va sufla cu 13 km/h

DIMINEAȚA | AMIAZA | SEARA

Prima pistă de biciclete, spre Aradul Nou FOTO:FAN

Fac prima pistă de biciclete

ARAD. Primăria Arad va amenaja o pistă de biciclete pe tronsonul Boul Roșu - Calea Timișorii până la intersecția cu Ștefan cel Mare. Este vorba de pista proiectată pentru tronsonul BERD II, care va demara în 24 iunie, gândită inițial să facă legătura cu pista de biciclete de pe BERD I. /P.3

Ministrul Berceanu, astăzi, în Arad

ARAD. Radu Berceanu, ministrul Transporturilor, va sosi astăzi, în județul Arad, în jurul orei 12.00, după un prim-popas la Timișoara. Berceanu va fi așteptat de oficiali la Șagu, pe autostrada în construcție. După o inspecție aici, va poposi în municipiu pentru discuții și o conferință. **JA-A.B.D.**

Lucrarea este executată de ICIM FOTO:JA

Giratoriu la ștrand, din iulie

ARAD. Intrarea în incinta ștrandului Neptun se va face, începând de luna viitoare, în zona Podului Decebal, printr-o parcare. Până la finele acestei luni, se vor finaliza lucrările de amenajare a accesului în ștrand. /P.8

FINANȚE

Randamentele medii la titlurile de stat acceptate de Finanțe.

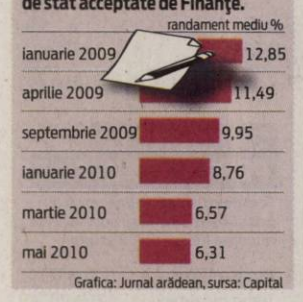

Grafica: Jurnal arădean, sursa: Capital

Călăii își fac mea culpa

Cu inima-ndoită, aleșii democrat-liberali și UDMR-iști ai Aradului au votat pentru ca Executivul să taie „în carne vie".

ARAD. Disperarea arădenilor atinge cote maxime, mai ales acum după ce opt din cei 11 parlamentari din județul nostru au decis să spună „da" măsurilor de austeritate propuse de executiv. Cu toții vor să afle ce le mai pot spune acum parlamentarii, care din aleși uninominali s-au transformat în așa-zișii „călăi" ai românilor. Speranța parlamentarilor democrat - liberali este că aceste măsuri de reducere a pensiilor și salariilor nu vor fi aplicate decât până la 31 decembrie, urmând ca după aceea, anul 2011 să aducă venituri și pensii care să le permită românilor să-și asigure traiul zilnic. În tot acest timp, deputatul UDMR de Arad, Farago Peter, susține că s-a săturat de generații de sacrificiu și că singurul motiv pentru care a spus și el „da" planului anti-criză a lui Emil Boc a fost caracterul temporar al „tăierilor". Pe plan emoțional parlamentarii au explicat că votul dat în Parlament a fost făcut cu multă presiune. De această dată aleșii nu au făcut referire la presiunea opoziției sau a invitaților speciali, ci la o presiune morală față de alegătorii din colegiile pe care le reprezintă. Mai mult, unii dintre ei au acuzat chiar și o moștenire post-decembristă ce a cauzat agravarea crizei economice: „plătim o factură ce s-a acumulat după Revoluție", explică deputatul Marius Göndör. /P.5

ACCIDENT FEROVIAR

Mai multe vagoane, din cele 16, ale unei garnituri de tren care transporta autoturisme au deraiat ieri, în apropiere de Bludenz in Braz, regiunea Vorarlberg din Austria. Compania austriacă a căilor ferate OeBB apreciază că deraierea s-a produs din cauza unor probleme tehnice. Mecanicul a fost ușor rănit, iar mașinile de pe vagoanele deraiate grav avariate. FOTO:EPA

Sute de pacienți, îmbolnăviți în spitalele din Arad

ARAD. Faptul că serviciile de igienă și curățenie din spitalele arădene lasă (mult) de dorit este un lucru general valabil și cunoscut. Faptul că mulți pacienți au plecat din unitățile medicale cu mai multe boli decât s-au internat este, de asemenea, știut. În schimb, nu era cunoscut numărul exact de persoane internate în spital care au avut de suferit în acest sens. Ministerul Sănătății (MS) a venit cu un răspuns și la această întrebare, un răspuns care nu ne onorează. Județul Arad se plasează la jumătatea topului realizat la nivel național, cu un număr de 336 de oameni care au contactat de la începutul anului până acum alte boli în spitale decât cele pentru care au fost internate. Pe primele locuri se plasează București, Cluj și Iași, iar topul este încheiat de Tulcea și Dâmbovița. Cu toate că ministerul a făcut publice aceste informații, reprezentanții Colegiului Medicilor nu sunt de acord cu datele furnizate. „Acest raport nu este unul real, mulți medici preferă să nu raporteze cazuri de infecții nosocomiale. Dacă reclami o infecție intraspitalicească, secția în care a fost înregistrată această infecție se poate închide, nu mai vin fonduri, iar scaunele directorului spitalului și ale șefului de secție sunt în pericol", a declarat Vasile Astărăstoae, de la Colegiul Medicilor. **JA-A.G.**

Coafura, mereu la mare căutare FOTO:FAN

O școală utilă de arte și meserii

ARAD. O provocare peste care fosta școală de meserii și actualul Liceu Tehnologic UCECOM „Spiru Haret" din Arad a trecut cu bine. Oferta educațională bogată și aplicată la cerințele de pe piața de muncă, accentuarea laturii practice face ca elevii ce urmează cursurile acestei școli să devină buni meseriași. /P.6

Consulul german, în vizită la Arad

ARAD. Klaus Brennecke, consulul Germaniei la Timișoara, s-a întâlnit ieri la Arad cu reprezentanții administrației locale. S-a discutat despre problemele etnicilor germani din Arad, colaborarea culturală, turistică și în domeniul educației. /P.3

Reorganizare la judecătorii

ARAD. În urma unei vizite a celor de la Ministerul Justiției, Judecătoriile Ineu, Chișineu Criș și Gurahonț vor fi reorganizate având loc o rearondare a localităților. /P.8

Încotro se îndreaptă, oare, fotbalul arădean? FOTO:A.H.

Se pune la cale un parteneriat

ARAD. Directorul executiv al FCM UTA, Alexandru Meszar, s-a întâlnit în Capitală cu Constantin „Țil" Popescu. Meszar spune că discuțiile s-au învârtit în jurul unui parteneriat ce ar include (și) clubul Atletico Arad /P.9

SC UNIVERSUL VERDE SRL
Vă oferim toată gama de:
- Arbori și arbuști ornamentali
- Pomi fructiferi anul 3 de la 20 lei
- Butași struguri de masă 5 lei
Tot materialul săditor este certificat și garantat
Adresa: str. Pădurii nr. 24, (piața Obor)
Tel: 0257/270 090, Fax: 0357/408 345
E-mail: info@universulverde.ro; Site: www.universulverde.ro
• Orar: Luni - Vineri 08:30 - 13:00; 14:00 - 18:00
Sâmbătă - Duminică 08:30 - 12:30
Vă așteptăm

A ARS PE DRUM

Un autoturism Fiat a luat foc în timp ce circula pe DN 7, la ieșirea din Vladimirescu spre Deva. Pompierii au stins incendiul, dar nu au reușit să îl găsească pe șoferul sau proprietarul mașinii. Autoturismul era înmatriculat în Franța, iar actele au fost distruse în incendiul care a mistuit mașina. /P.8 FOTO:JA

10142
9 771220 748041

REMEMBER: 17 IUNIE

1818 S-a născut compozitorul şi dirijorul Charles Gounod (d. 1893)

1825 S-a născut Elena Cuza, soţia domnitorului Alexandru Ioan Cuza (d. 1909)

1867 S-a născut Robert Gregg, inventatorul tehnicii stenografiei (d. 1948)

1871 S-a născut istoricul Nicolae Iorga (d. 1940)

1882 S-a născut compozitorul Igor Stravinsky (d. 1971)

1885 Statuia Libertăţii a fost adusă din Franţa în Statele Unite ale Americii

1910 Aurel Vlaicu a zburat, pentru prima dată, pe Dealul Cotrocenilor

1918 A murit actriţa Aristizza Romanescu

1925 A murit Anghel Saligny, inginer (n. 1854)

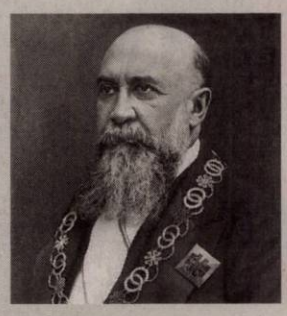

Nicolae Iorga

1932 S-a născut pictorul Sabin Bălaşa (d. 2008)

1938 Japonia declară război Chinei

1940 S-a născut Virgil Ogăşanu, actor de teatru şi de film

1944 Islanda anunţă separarea sa definitivă de Danemarca şi se proclamă republică

1947 S-a născut Paul Young, solist vocal

COMENZI TAXI

ALFA PLUS 949; 349.349
TAXI ALFA 945; 22.88.88; 25.25.26; 0723-200.301; 0745-50.60.70
TAXI ARAD 940; 0722-755.440; 0740-252.101

AU PLECAT DINTRE NOI

Borza Ioan (1956), Cotrala Ana (1923), Duma Augustin (1924), Silaghi Elena (1952), Barta Elisaveta (1933), Bauşer Leonid (1910).

TELEFOANE UTILE

☎INFORMAŢII TELEFONICE: 118.932; ☎ROBOT: 1958; ☎APEL UNIC DE URGENŢĂ: 112; ☎PRIMĂRIA ARAD: Program de relaţii cu publicul, luni-vineri 8-20. Tel.: 0257/284.744; tel. centrală: 0257/281.850; ☎S.C. E.ON GAZ ROMÂNIA - Sucursala Arad :0357/403.321; ☎DERANJAMENTE ELECTRICITATE: 0257/929; ☎INFORMAŢII CFR: 0257/231.777; ☎PROTECŢIA CONSUMATORULUI: 0257/257.049; ☎GOSPODĂRIREA COMUNALĂ ARAD S.A.: 0257/270.352; 0729-009.033; 0257/270.352; ☎POLIŢIA DE FRONTIERĂ: 1959; SC CET (Dispecerat şi intervenţie termoficare): 0357/412.244.

SUDOKU

REGULI: În fiecare bloc sunt câteva cifre între 1 şi 9, stabilite dinainte. Acestea trebuie completate cu cifrele lipsă, în aşa fel încât fiecare număr să figureze o singură dată. De asemenea, cifrele de la 1 la 9 trebuie să figureze o singură dată atât pe rândurile orizontale cât şi pe coloanele verticale ale celor nouă blocuri luate împreună.

ÎNCEPĂTORI

	1	2				8	7	
9				2				5
6			4	8	3			1
		6	7		5	9		
	7	4		9		1	3	
		8	6		4	5		
7			5	4	1			2
8				7				9
	2	1				7	5	

AVANSAŢI

				2			8	4
	4					3	5	
					9		2	1
			1	6	5			
3			9					
		1	3			6		9
	8				1			
7	1	4						3
9		2			8		4	5

Soluţiile jocurilor din numărul precedent:

ÎNCEPĂTORI

3	2	7	5	8	6	4	9	1
1	8	4	9	7	3	2	5	6
6	9	5	2	4	1	3	8	7
8	6	2	3	5	7	1	4	9
9	5	3	1	2	4	6	7	8
4	7	1	8	6	9	5	2	3
7	4	8	6	3	5	9	1	2
2	3	9	4	1	8	7	6	5
5	1	6	7	9	2	8	3	4

AVANSAŢI

9	3	8	5	7	4	1	2	6
7	5	1	2	6	9	3	4	8
6	2	4	1	8	3	5	9	7
1	4	5	8	9	7	6	3	2
2	8	7	3	1	6	9	5	4
3	9	6	4	2	5	8	7	1
8	7	3	9	4	1	2	6	5
5	6	2	7	3	8	4	1	9
4	1	9	6	5	2	7	8	3

UNDE MERGEM în Arad

CINEMA

DACIA „Robin Hood" (SUA, Marea Britanie) orele 14; 17; 20.

ARTA „Scrisoare de adio" (SUA) orele 14; 17.30; 20.

CONCERTE

Joi, 17 iunie, ora 19.30 la Sala Palatului Cultural, concert „Canzonete Napolitane", dirijor Lorenzo Tazzierii, solist Emanuele Servidio (Italia)

EXPOZIŢII

MUZEUL DE ARTĂ ARAD (str. Gh. Popa 2-4, et. II - Sala Ovidiu Maitec): Expoziţia sculptorului austriac Adrian Uncruţ „Cunoscut. Recunoscut" (9-17).

MUZEUL DE ARTĂ ARAD Expoziţia personală „Semne şi semnificaţii plastice", semnată de drd. Diana Lucaci-Bota (9-17)

COMPLEXUL MUZEAL ARAD (Palatul Cultural, Piaţa G. Enescu 1): Expo cu fluturi „ARMONII CROMATICE II" (orele 9-17)

SALA CLIO (str. Horea, nr. 8): Expoziţie de fotografie a artistului Francisc Kelen EFIAP (9-17)

MUZEUL ORĂŞENESC LIPOVA Expoziţie de icoane şi obiecte bisericeşti „Colecţia Ştefan Crişan" (orele 9-17)

GALERIILE DE ARTĂ „DELTA": 4 discursuri (9-17)

TEATRUL VECHI: (str. Gh. Lazăr): „Experiment sintetic G", expoziţie de pictură a artistului arădean Laurian Popa (orele 9-17)

GALERIA TAKACS: (str. Lucian Blaga): „Armonia culorilor" de Flory Takacs (9-17)

GALERIA JELEN: Expoziţie de pictură „Spirite şi culori" a artistului plastic arădean Bogdan Tzigan (9-17)

SĂNĂTATE

MEDLINE SERVICE - injecţii, pansamente, perfuzii, recoltări analize la domiciliu, 7 zile din 7. Tel. 0257.338.578; 0728.285.762; 0728.285.760.

PIEŢE, TÂRGURI

Astăzi este zi de piaţă agroalimentară la Curtici, Sebiş, Bata, Cermei, Zădăreni, Ghioroc, Săvârşin, Secusigiu, Sântana, Târnova, Zăbrani, Zerind. Tot astăzi au loc târguri săptămânale la Curtici, Sebiş, Cermei, Săvârşin, Secusigiu, Zerind. Mâine, vineri, se desfăşoară târguri săptămânale la Ineu, Şepreuş, Şimand.

www.aradon.ro

HOROSCOP

BERBECUL (III.21.-IV.20.)
Sunt şanse să începeţi o activitate comercială din care veţi câştiga bine. Vă recomandăm să acceptaţi munca în echipă. Nu faceţi eforturi mari!

TAURUL (IV.21.-V.20.)
Dimineaţa nu reuşiţi să faceţi ce v-aţi propus, pentru că intervin o mulţime de evenimente neprevăzute. Vă sfătuim să nu vă enervaţi şi să fiţi perseverent.

GEMENII (V.21.-VI.21.)
Este foarte posibil să se petreacă ceva deosebit pe plan social. Sunt favorizate relaţiile de parteneriat, întâlnirile de afaceri şi investiţiile pentru cămin.

RACUL (VI.22.-VII.22.)
Sunteţi bine dispus, iar relaţiile cu cei din jur decurg fără probleme. Pe plan financiar nu staţi grozav. Seara vă simţiţi foarte bine într-o vizită la prieteni, unde sunteţi în centrul atenţiei.

LEUL (VII.23.-VIII.23.)
Dimineaţa nu vă vedeţi capul de treabă. După-amiază aveţi ocazia să puneţi bazele unei afaceri. Ca să nu aveţi probleme, vă recomandăm să apelaţi la persoane cu experienţă.

FECIOARA (VIII.24.-IX.23.)
Situaţia financiară nu vă mulţumeşte deloc. Puteţi avea succes la examene, concursuri. Vă sfătuim să vă analizaţi serios perspectivele profesionale şi să căutaţi noi oportunităţi.

BALANŢA (IX.24.-X.23.)
Colaboraţi foarte bine cu un partener de afaceri şi reuşiţi să încheiaţi o tranzacţie strălucită. Relaţiile cu persoana iubită trec printr-un moment delicat.

SCORPIONUL (X.24.-XI.22.)
Dimineaţa s-ar putea ca relaţiile sentimentale să fie mai încordate. Vă sfătuim să nu vă ambiţionaţi şi să aveţi răbdare ca partenerul de viaţă să se calmeze.

SĂGETĂTORUL (XI.23.-XII.21.)
Este o zi bună pentru a trece la schimbări în domeniul afacerilor. Relaţiile cu cei din jur sunt foarte bune, însă vă recomandăm să fiţi mai îngăduitor cu o persoană în vârstă.

CAPRICORNUL (XII.22.-I.20.)
Aveţi un farmec deosebit şi atrageţi admiraţia celor din jur. Cu puţină atenţie, vă puteţi descurca excelent în afaceri. Aveţi ocazia să faceţi o investiţie pentru casă.

VĂRSĂTORUL (I.21.-II.20.)
Creativitatea vă ajută să aveţi succes la locul de muncă sau în afaceri. Vă recomandăm să nu vă neglijaţi familia. Ar fi bine să vă faceţi timp şi pentru odihnă.

PEŞTII (II.21.-III.20.)
La serviciu reuşiţi să vă afirmaţi aproape fără nici un efort. Sunteţi plin de energie şi merită să valorificaţi momentul ca să terminaţi ce tot v-aţi propus.

„Jurnal arădean" vă ascultă

Între orele 11 - 13, la telefonul 0257.280943, redactorul nostru vă stă la dispoziţie.

ARAD. Două cititoare ne-au sunat cu aceeaşi problemă, starea deplorabilă în care se află Cimitirul Pomenirea, cu iarbă mai înaltă ca şi crucile, care face aproape imposibilă trecerea pe cărările dintre morminte. Ni se percep taxe pentru orice, chiar şi pentru ridicarea unei borduri la mormântul celui drag. Oare, noi trebuie să plătim tăierea buruienilor ? - se întreabă I.M., care vrea să dea exemplul Cimitirului Eternitatea, semn că omul sfinţeşte locul.

P. Ciurdaru este supărat că de două-trei nopţi, zona UTA e cufundată în beznă. Sesizările dumnealui la Arad ori Timişoara s-au lovit de ... robotul telefonului sau de un portar plictisit, care a luat notă de sesizare. Şi-atât.

Maria Benea din cartierul Sînicolau Mic este indignată pe tupeul celor responsabili de toaletarea pomilor, care au pătruns prin efracţie în grădina dumneaei, retezând jumătate dintr-un nuc, care nu ajungea la firele de înaltă tensiune. Mai mult, reclamaţia telefonică nu se ia în considerare. Trebuie una scrisă.

JA -D.S.

CURS VALUTAR

DENUMIREA VALUTEI	BNR	BCR		BRD		San Paolo IMI Bank		Banca Românească		Banca Romexterra		Alpha Bank		Casa de schimb LUXOR	
		C	V	C	V	C	V	C	V	C	V	C	V	C	V
Euro	4,22	4,18	4,28	4,15	4,30	4,17	4,25	4,19	4,24	4,18	4,25	4,16	4,28	4,18	4,22
Dolar SUA	3,43	3,38	3,50	3,38	3,53	3,42	3,49	3,41	3,46	3,37	3,47	3,34	3,50	3,43	3,48
Forint	0,0151	0,0146	0,0157	0,0141	0,0157	0,0145	0,0155	-	-	0,0147	0,0155	-	-	0,0148	0,0152
Gram aur	136	93													

Vremea

Joi, 17 Iunie

www.aradon.ro

20° LA ORA 6 — Temperaturile se vor situa între 17 şi 20 grade. Vântul va sufla cu 13 km/h, dinspre NE.

27° LA ORA 18 — Temperaturile se vor situa între 25 şi 27 grade. Vântul va sufla cu 11 km/h, dinspre E.

ZIUA PRECEDENTĂ

Arad	26° C	Umiditate:	70%
Lipova	25 °C	Presiune:	757mmHG
Chişineu- Criş	27° C	Precipitaţii:	70 %
Săvârşin	26° C	Vânt:	11 km/h
Sebiş	26 °C	Direcţie vânt:	NE

SOARELE

Răsare: 05:43
Apune: 21:29

AZI

Temperaturile se vor situa între 17 şi 27 grade. Vântul va sufla cu 13 km/h, dinspre NE.

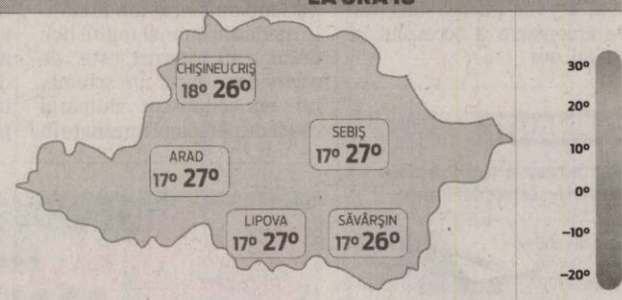

FAZELE LUNII

12. 06. · 19. 06. · 26. 06. · 04. 07.

JOI	VINERI	SÂMBĂTĂ	DUMINICĂ
17° 27°	17° 28°	16° 24°	13° 21°
parţial noros	averse	ploaie	averse

CALENDAR

Biserica ortodoxă: Sf. Mc. Manuil, Savel şi Ismail; Sf. Mc. Isavru şi cei împreună cu dânsul.
Biserica greco-catolică: Sf. m. Manuel, Sabel şi Ismael.
Biserica romano-catolică: Ss. Nicandru şi Marcian, m.

PROGNOZĂ PENTRU TREI ZILE

Temperaturile minime vor fi cuprinse între 13 şi 17 grade, iar cele maxime între 21 şi 28 grade.

Temp.minime: 13 la 17° C
Temp.maxime: 21 la 28° C

JURNAL ARĂDEAN
Str. Poetului nr. 1C, Arad
BRAT Auditat de BRAT
Reclamaţii difuzare: 0257/ 228586

Director editor: Mircea Ţişcă (8465)
Secretariat: 0257.281802 (centrala), fax - 0257.280655
Şef departament difuzare: Carmen Csordas
Marea publicitate: 0257.280904 (int. 8488); Mica publicitate: 0257.210775
Tiparul executat la: SC Inform Media SRL, Calea Torontalului, DN 6, km 5,7, Timişoara

Editor coordonator: Adriana Barbu (8410) **Responsabil de număr:** Daniel Scridon
Secretar general de redacţie: Gabriela Groza (8417) **Departamente: Eveniment:** Simona Butaru (8412), Monica Ardelean (8446), Alin Gherasim, Gerlinde Knap (8435); **Politic:** Tristan Mihuţa (8431), Simion Todoca (8425); **Economic:** Andreea Pintea (8419); **Cultură, Învăţământ:** Vasile Filip (8428); **Social:** Diana Duţu (8429); **Sport:** Daniel Scridon (8427), Adrian Hărţău (8433), Leo Sfâra (8434);
Tehnoredactare: Ghizela Şerban, Ramona Vidulescu
REDACŢIE : tel. 0257.281802 (centrala); fax 0257.280655 (int. 8490), 0257.281797 (int.8489); e-mail:redactia.jurnalaradean@informmedia. ro, adevaruldearad@informmedia.ro, publicitate.jurnalaradean@informmedia.ro, publicitate.adevarul@informmedia.ro

Reprezentanţii fundaţiei şi-au ridicat ieri cadoul FOTO: A.G.

Selgros, gest de mărinimie: sponsorizare de 10.000 lei

ARAD. Selgros Arad a marcat cum se cuvine finalul modernizărilor la supermarketul de la ieşirea spre Vladimirescu: a oferit o sponsorizare unei fundaţii care se ocupă de copii. Este vorba de o maşină de spălat rufe profesională şi un uscător de rufe profesional, precum şi îmbrăcăminte şi încălţăminte pentru copii, valoarea bunurilor oferite fundaţiei Kinder Sofort Hilfe fiind de aproximativ 10.000 lei. Evenimentul a avut loc ieri la sediul Selgros Arad, ocazie cu care reprezentanţii fundaţiei au venit să preia donaţia.

Tot de ieri, clienţii magazinului se pot bucura de noua înfăţişare a acestuia: din 16 iunie atât magazinul Selgros din Arad, cât şi cel din Timişoara îşi aşteaptă clienţii cu o nouă înfăţişare. Lucrările de modernizare au durat aproape două luni, timp în care, însă, programul magazinelor s-a desfăşurat în condiţii normale.

Proiectul de reamenajare a magazinelor Selgros s-a născut în 2008, când s-a luat decizia optimizării sortimentelor şi a aranjării articolelor în funcţie de traseele de cumpărare, acordându-se spaţii mai largi unor categorii de marfă importante pentru clienţi (băuturi, dulciuri, alimente de bază şi detergenţi). Au fost create şi spaţii pentru categorii de viitor cum ar fi "Bio" şi "lifestyle". **JA-A.B.D.**

Prof. univ.dr. Aurel Ardelean, rectorul UVVG în timpul conferinţei FOTO:FAN

UVVG, prezent la Constanţa

CONSTANŢA. O delegaţie a Universităţii de Vest „Vasile Goldiş" din Arad condusă de prof. univ. dr. Aurel Ardelean, rectorul Universităţii arădene, a participat, în perioada 9-12 iunie, la Constanţa, la cea de-a XXVIII-a Conferinţă internaţională a Societăţii Române de Biologie Celulară, organizată de Universitatea Ovidius Constanţa şi Societatea Română de Biologie Celulară (SRBC) şi UVVG.

În cadrul sesiunii, UVVG a fost prezentă cu lucrări ştiinţifice de actualitate, studii şi cercetări realizate de Institutul de Ştiinţe ale Vieţii, de către prof. univ. dr. Aurel Ardelean şi colaboratorii săi - dr. Dorina Cachiţa, dr. Violeta Turcuş, drd. Ciprian Pripac şi drd. Iulian Stana.„Rezultatele obţinute şi prezentate în cadrul acestei conferinţe ne încurajează în continuarea cercetărilor şi extinderea colaborării în alte domenii, inclusiv cu antreprenori din industria alimentară, extractele vegetale testate pe animale de laborator şi celule umane tumorale, putând fi utilizate ca şi suplimente nutritive în scopul prevenirii unor patologii hepatice, metabolice, cardiovasculare şi posibil antitumorale", a declarat prof. univ. dr. Aurel Ardelean, rector al Universităţii de Vest „Vasile Goldiş".

Şefii, cu averea la sertar

Mai marii Primăriei Arad şi-au completat declaraţiile de avere, dar nu şi le-au mai făcut publice.

Vor rămâne la secret averile şefilor din Palatul Administrativ? FOTO: J.A.

ARAD. Mai marii Prefecturii şi-au făcut publică averea de mai bine de două luni, iar şefii din Consiliul Judeţean chiar înaintea acestora, deşi în declaraţiile lor de avere puteai descoperi lucruri interesante (preşedintele Nicolae Ioţcu luase în 2009 un împrumut de 80.000 de euro de la o... persoană fizică, iar Radu Stoian luase cândva un credit de la socrul său). Cele declarate de aleşii şi numiţii de mai sus (preşedintele CJA, vicepreşedinţii, prefectul şi subprefecţii Aradului) le-aţi putut citi la momentul publicării în Jurnal arădean. Am aşteptat de atunci, cu sufletul la gură (alături de cititorii noştri, cărora doream să le satisfacem curiozitatea) declaraţiile de avere corespunzătoare anului trecut a celor trei şefi din Primărie.

Între timp, însă, Curtea Constituţională a intervenit pe subiect. Declaraţiile de avere ale primarului Gheorghe Falcă, viceprimarilor Geanina Pistru şi Bognar Levente ar fi putut fi cele mai interesante, în condiţiile în care cei trei au averi de luat în seamă.

Conform legii, ei aveau obligaţia să-şi completeze declaraţia de avere până pe 15 iunie, fapt ce s-a şi întâmplat, potrivit declaraţiilor purtătorului de cuvânt al Primăriei Arad, Corina Drăghici.

De urcat pe site-ul instituţiei, declaraţiile nu au fost urcate şi s-ar putea ca nici pe viitor să nu fie, căci conducerea instituţiei se poate prevala acum lejer de decizia Curţii Constituţionale 514/2010, care a decis că publicarea declaraţiilor de avere aduce atingere respectului şi vieţii private a celor vizaţi. De această decizie vorbeşte şi purtătorul de cuvânt al instituţiei când vine vorba de declaraţiile şefilor. Corina Drăghici susţine, însă, că nu ştie dacă s-a luat vreo decizie la nivel de instituţie, de nepublicare a averilor pe site-ul Municipalităţii, în conformitate cu decizia Curţii Constituţionale din 14 aprilie, dar afirmă că acestea au fost depuse la instituţie, iar unitatea are la dispoziţie un termen de 10 zile pentru a le transmite la ANI.

Urcarea lor pe pagina de internet a Primăriei ar putea fi la alegerea fiecăruia.

ADRIANA BARBU DĂNILĂ
adriana.barbu@informmedia.ro

MORAL SAU DOAR GRĂBIT

Câţiva funcţionari din Primăria Arad au, ce-i drept, deja, publicate averile pe site-ul Municipalităţii, iar alţi şefi de pe la instituţii şi-au făcut de mult publice veniturile. Interesant ar fi de văzut dacă s-ar fi prevalat şi ei de decizia Curţii Constituţionale, dacă aceasta ar fi apărut înainte să-şi fi completat declaraţia.

Germanii caută spaţiu pentru investiţii

Consulul Germaniei, la discuţii cu administraţia arădeană, pe teme economice, culturale şi turistice.

ARAD. Klaus Brennecke, consulul Germaniei la Timişoara, s-a întâlnit ieri la Arad cu prefectul Călin Bibarţ, viceprimarul Geanina Pistru, vicepreşedintele CJA, Adrian Ţolea şi preşedintele Forumului Democrat al Germanilor, Michael Szellner.

"Există un real interes din partea investitorilor germani din industria medie de a dezvolta afaceri în Arad şi în România. Atât eu, cât şi ceilalţi membri ai clubului economic suntem interesaţi să sprijinim dezvoltarea investiţiilor germane în toată ţara. Căutăm, împreună cu investitorii, în funcţie de specificul firmei, care ar fi locaţia cea mai bună. Am aflat că în judeţul Arad nu există reţineri faţă de investiţiile din străinătate. Din păcate, în unele judeţe, am simţit o oarecare reţinere, care s-a manifestat prin impunerea unor condiţii greu de acceptat de investitori, care s-au simţit respinşi", a declarat Klaus Brennecke.

Consulul Germaniei, în dialog FOTO: S.B.

Despre retrocedări

Oficialii au mai discutat problemele etnicilor germani din Arad, colaborarea culturală, multiculturală şi păstrarea tradiţiilor, dar şi colaborări în ceea ce priveşte turismul şi educaţia. Viceprimarul Geanina Pistru a evidenţiat parteneriatele între firme arădene şi germane, dar şi faptul că administraţia locală a reuşit soluţionarea problemei clădirii Liceului german. **JA - S.B.**

Muzeul satului cu sprijin german

ARAD. În cadrul întrevederii oficiale dintre Klaus Brennecke, consulul Germaniei la Timişoara, şi autorităţile arădene (prefectul Călin Bibarţ, viceprimarul Geanina Pistru, vicepreşedintele CJA, Adrian Ţolea, preşedintele Forumului Democrat al Germanilor, Michael Szellner), Adrian Ţolea a precizat faptul că se intenţionează deschiderea unui muzeu al satului, în Zăbrani, cu sprijinul etnicilor germani care au locuit în această parte a ţării şi după Revoluţia din 1989 s-au stabilit în Germania. Michael Szellner a subliniat că se fac demersuri de materializare a înfrăţirii între oraşele Lipova şi Saarland, Sântana şi Neumarkt, Arad şi Wurzburg. **JA-S.B.**

Construiesc prima pistă de biciclete

Primăria Arad va amenaja o pistă de biciclete pe tronsonul Boul Roşu-Calea Timişorii.

Arădenii adoră plimbările cu bicicleta FOTO: J.A.

ARAD. Peste un an, Primăria s-ar putea să îşi treacă în cont prima pistă de biciclete. Este vorba de pista proiectată pentru tronsonul BERD II, care va demara în 24 iunie, gândită iniţial să facă legătura cu pista de biciclete de pe BERD I, lucrare finalizată, ajunsă în faza recepţiei însă fără pista cu pricina. Câteva probleme cu Poliţia şi alte câteva probabil de proiectare au fost unele dintre motivele care au eliminat de la execuţie pista de biciclete de pe tronsonul Vlaicu-UTA-Podgoria-Boul Roşu. Obiectivul a rămas, însă, în picioare pe tronsonul Boul Roşu - Calea Timişorii până la intersecţia cu strada Ştefan cel Mare. Primarul Gheorghe Falcă a declarat, de curând, că acest tronson va beneficia de o pistă de biciclete, pe toată lungimea lui şi că pista va fi legată de cea de pe Malul Mureşului.

Faptul ne-a fost confirmat ieri şi de Răzvan Popa, directorul executiv al Direcţiei tehnice a Primăriei, care susţine că proiectul gândit de Municipalitate privind pistele de biciclete de pe malul Mureşului, care se vor intersecta în două-trei puncte cu Bulevardul Revoluţiei şi vor face legătura şi cu centrul vechi va continua pe tronsonul BERD II.

Cum arată?

Pista de biciclete de pe acest ultim tronson va fi amenajată în vecinătatea trotuarelor (va mușca un pic din acestea) şi va fi delimitată cel mai probabil cu ajutorul unor borduri de partea carosabilă, pentru a oferi protecţie bicicliştilor. **JA - A.B.D.**

PROBLEME

Problema bicicletelor este una larg dezbătută în ultimul timp în Arad, cea mai recentă dintre discuţii fiind cea legată de reglementările cuprinse în regulamentul de gospodărire a municipiului, acolo unde se vorbea de sancţionarea celor care merg pe biciclete pe alt traseu decât cel clar delimitat pentru această operaţiune. Trasee absente, însă, în Arad.

Accident din cauza oboselii

USUSĂU. Două femei şi un copil de 8 ani au fost răniţi în urma unui accident petrecut între Ususău şi Lipova. Poliţiştii au stabilit că Bujor P., de 51 de ani, din Arad, se afla la volanul unei Dacia Logan când, pe fondul oboselii, a adormit şi a intrat cu Loganul într-o autoutilitară cu semiremorcă care avea în funcţiune luminile de avarie. Oltica A. de 65 de ani, Alina A. de 40 de ani, ambele din Lipova, şi Deian D., de 8 ani, din Pecica, pasageri în Logan, au fost accidentaţi. **JA - I.C.**

PROMOŢIE 10%
reducere din costul tratamentului dacă te prezinţi cu talonul decupat
Tratament fără operaţie pentru
HEMOROIZI şi FISURI ANALE
Tratamentul RBL + Infrared Coagulation considerat cel mai eficient pe plan mondial !!!
Colonoscopie şi Ecografie Abdominală Gratuite în cadrul tratamentului!
ProctoMed clinics
ARAD: 0257 -213 888
www.proctomed.ro
Business Center D-D etaj 2
Bucureşti - Galaţi - Cluj - Piteşti - Focşani Ploieşti - Suceava - Brăila - Bacău
RECLAME

Invitaţie la ştrandul Şofronea

ARAD. Sub genericul „Veniţi cu Noi", iubitorii de drumeţie sunt invitaţi, sâmbătă 19 iunie, la ştrandul termal din Şofronea. Plecarea se va face din Arad cu trenul de la ora 7:50 până la Şofronea, iar întoarcerea se va face la alegere fie la ora 18:03, fie la ora 19:33. Conducător de grup este Roland Liptai - tel. 0357-426.120. Cheltuiele de transport şi intrare la ştrand sunt de aproximativ 11 lei. Cei care doresc să participe în această excursie cu bicicletele vor fi conduşi de Flavia Tisza - 0770.341.133. Ambele grupuri se vor întâlni la ora 7:30 la intrarea în staţia CFR Arad. **JA-A.P.**

Ştrandul din Şofronea, o oază de răcoare şi relaxare pentru arădeni

FOTO: FAN

REŢETA ZILEI

Magdalene cu ciocolată

INGREDIENTE: 80 g margarină, 80 g ciocolată menaj, 80 g făină, jumătate de lingură cacao, 2 ouă, 80 g zahăr, unt topit pentru forma şi zahăr vanilat pudră pentru ornat, dacă se doreşte.

MOD DE PREPARARE: Formele pentru magdalene se ung cu margarină şi se punem la frigider. Se fierb la abur margarina şi ciocolata ruptă în bucăţi mici şi mai apoi răcim crema. Se amestecă făina alături de cacao şi praful de copt. Se bat ouăle spumă, adăugăm amestecul de făină, cacao şi praf de copt şi margarină cu ciocolata răcită. Se scoat formele de magdalene din frigider şi se toarnă în fiecare o linguriţa de aluat. Se coc 10-12 minute în cuptorul pre-încalzit. Se scot din cuptor şi după ce se răcesc se presară pe ele zahar vanilat pudră. Poftă bună!

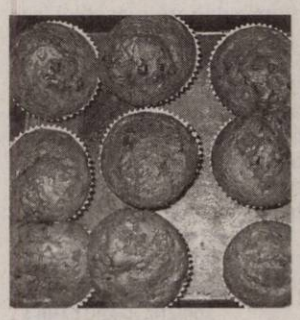

Pentru mai multe REŢETE intră pe **www.culinar.ro**

Două săptămâni de suspendare

ARAD. D.G.A.S.P.C. Arad informează că în perioada 7-21 iulie, Comisia pentru Protecţia Copilului Arad îşi suspendă activitatea. Părinţii care au copii încadraţi într-o categorie de persoane cu dizabilităţi, cu termenul de revizuire în această perioadă, trebuie să se prezinte la sediul instituţiei, la Serviciul de Evaluare Complexă Copil (care funcţionează normal), în vederea reînoirii certificatului, pentru a nu pierde drepturile prevăzute de lege. **JA-D.D.**

ÎNTRERUPERI DE CURENT

Vineri, 18 iunie 2010. În Municipiul Arad, h 8.30-17.30: Str. Calea Romanilor (p); h 9-12: Zona blocuri str. Horia - Bl. H2, H3, H4, H5, H6, H7 H8; h 11-15: Faleza Sud Bl. 68, 70, 71, 72, 73, 74, 75, 76, 81, 82, 83. În judeţ, h 8.30-11-30: Călugăreni, Bodrogul Nou, Zădăreni, Felnac (AF Romania, Soc. Agricolă); h 8-15: Bîrzava (p), Chesinţ; h 8-16: Moroda (p); h 8-18: Zimbru, Dulcele, Şicula (p), Chereluş; h 8.30-19: Zădăreni (p); h 15-19: Călugăreni, Bodrogul Nou, Zădăreni, Felnac (AF Romania, Soc. Agricolă).

SOLUŢIA INTEGRAMEI LA NR PRECEDENT

S – T – ALA – U – S – CACTUS – PUSTIU – HA – STA – SOARE – LAMAI – LS – RU – D – RID – SETE – RS – VAL – FUS – MI – UA – A – ARAB – TUAREG – SE – OT – NIL – UDE – MALACI – INGER – TIP – MESE – OAZA – RACORI – BI – ER – P – I – BAGA – SAL – AVE – LEMNAR – DOGOARE

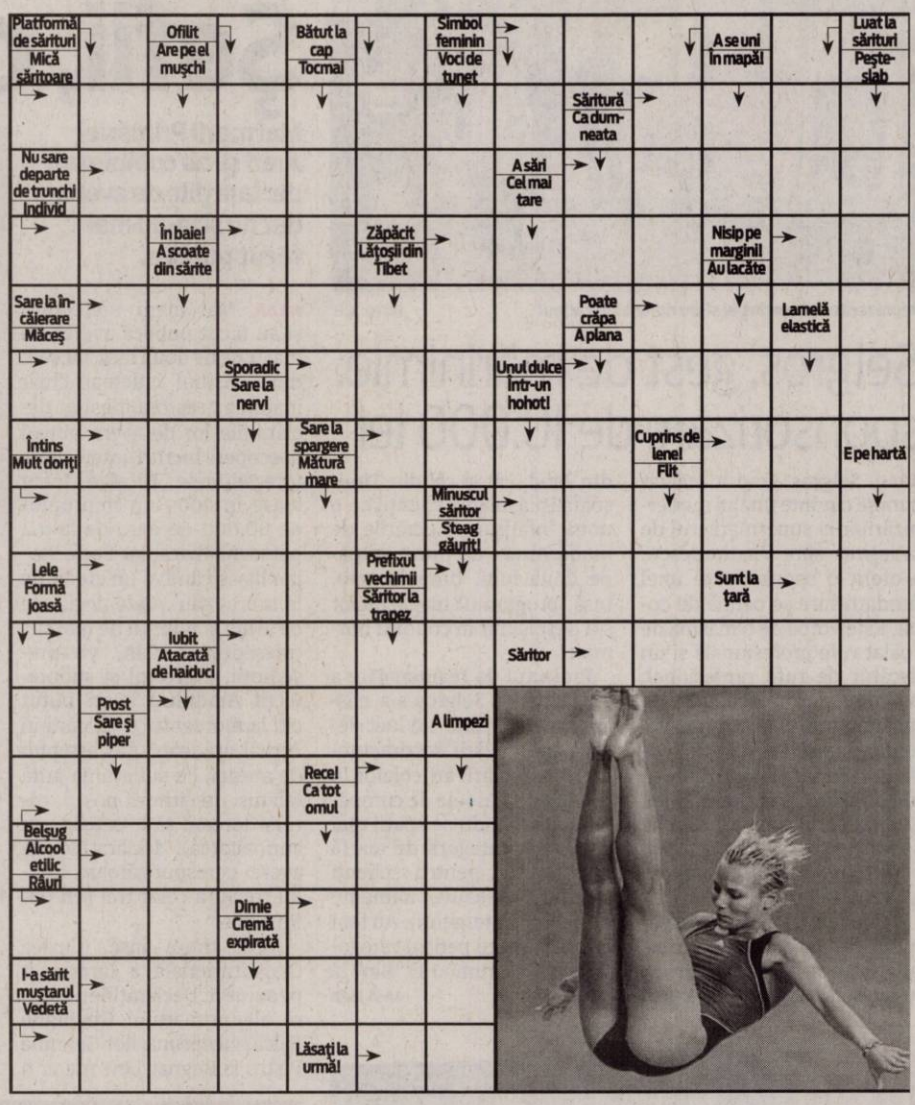

CONCURSUL „CUVINTE NOROCOASE"

ABONAT: ☐ DA ☐ NU

COMPLETEAZĂ INTEGRAMELE DIN PERIOADA 7-19 IUNIE A.C. TRIMITE CELE 12 INTEGRAME (ÎNTR-UN SINGUR PLIC ŞI CU UN SINGUR TALON) PÂNĂ ÎN 23 IUNIE 2010 LA SEDIUL REDACŢIEI NOASTRE, STR. POETULUI NR. 1 C SAU PE B-DUL REVOLUŢIEI NR. 81. POŢI CÂŞTIGA UN APARAT ELECTROCASNIC. EXTRAGEREA VA AVEA LOC ÎN 24 IUNIE A.C.

NUME: .....

ADRESĂ: .....

.....

TEL .....

E-MAIL: .....

Programe TV Joi, 17 Iunie

TVR 1

07:00 **Telejurnal.** Sport
07:30 **La prima oră**
08:00 **Trezirea la apel!**
09:00 **CM de Fotbal FIFA 2010.** Africa de Sud–Uruguay. (reluare)
10:55 **Studioul Campionatului Mondial de Fotbal FIFA 2010.** (r)
11:35 **Don Juan îndrăgostit.** (serial)
12:35 **Giuvaierul palatului.** (reluare)
13:45 **Info Campionatul Mondial de Fotbal FIFA 2010**
14:00 **Telejurnal.** Sport
14:20 **Campionatul Mondial de Fotbal FIFA 2010.** (14:30) Argentina – Coreea de Sud
16:30 **Pur şi simplu delicios.** (reluare)
16:35 **Info Campionatul Mondial de Fotbal FIFA 2010**
16:50 **Campionatul Mondial de Fotbal FIFA 2010.** (17:00) Grecia – Nigeria
18:50 **Giuvaierul palatului.** (serial)
20:00 **Telejurnal.** Meteo Omologarea tragerilor Joker, Loto 5 /40, Loto 6/49 şi Noroc
20:45 **Sport**
21:00 **Info Campionatul Mondial de Fotbal FIFA 2010**
21:20 **Campionatul Mondial de Fotbal FIFA 2010.** (21:30) Franţa- Mexic
23:30 **Studioul Campionatului Mondial de Fotbal FIFA 2010**
24:00 **Telejurnal.** Sport
00:15 **Battlestar Galactica.** (serial)
01:15 **Campionatul Mondial de Fotbal FIFA 2010.** Grecia – Nigeria (r)
03:00 **Telejurnal Meteo.**(r)
03:45 **Don Juan îndrăgostit.** (reluare)
04:45 **Carabinieri.** (s) Cu: Manuela Arcuri, Francesco Giuffrida, Martina Colombari, Lorenzo Crespi

PRO TV

07:00 **Ştirile Pro Tv.** Ce se întâmplă, doctore? Omul care aduce cartea
10:00 **Suspiciuni mortale.** (r)
12:00 **Tânăr şi neliniştit.** (r) Cu zeci de premii, cu actori ce îşi trăiesc viaţa pe platourile de filmare, identificându-se cu personajele, cu căsătorii, divorţuri ca-n filmele care se respectă, cu controverse ce-i uimesc chiar şi pe cei mai mari admiratori, serialul continuă să reprezinte un miracol, un univers care a cuprins şi a cucerit milioane de telespectatori.
13:00 **Ştirile Pro Tv**
13:45 **O viaţă nouă.** Regie: Michael Landon Jr. (dramă, SUA, 2003) Cu: Katherine Heigl, Dale Midkiff, Skye McCole Bartusiak, Corbin Bernsen, Theresa Russell
16:00 **Tânăr şi neliniştit**
17:00 **Ştirile Pro Tv.** Vremea
17:45 **Happy Hour**
19:00 **Ştirile Pro Tv.** Sport
20:30 **Gomez şi Tavares, poliţişti la antipod II.** Regie: Gilles Paquet-Brenner, Cyril Sebas (acţiune, Belgia, Franţa 2007) Cu: Stomy Bugsy, Titoff, Jean Benguigui
22:30 **Ştirile Pro Tv**
23:00 **Terminatorul: Războiul continuă.** (s)
00:00 **Gomez şi Tavares, poliţişti la antipod II.** (reluare)
02:00 **Ştirile Pro Tv.** (r)
03:00 **După 20 de ani.** (r)
04:00 **Terminatorul: Războiul continuă.** (r)
06:00 **Happy Hour.** (r) O oră de veselie cu muzică live, dans, poveşti de viaţă deosebite, interviuri cu cele mai mediatizate vedete ale momentului, informaţii în premieră, dar şi întâmplări impresionante care se vor petrece chiar în studio...

ANTENA 1

06:00 **Observator**
08:00 **Matinal: 'Neatza**
10:00 **În gura presei**
11:00 **Familia Bundy.** (s)
12:00 **Miami Vice.** (s)
13:00 **Observator**
14:00 **Benny Hill.** (s)
14:30 **Romance: Să te prezint părinţilor.** (r)
16:00 **Observator**
17:00 **Acces Direct.** cu Mădălin Ionescu. Un show axat pe actualitatea de zi cu zi, în care "vedete" vor fi oamenii obişnuiţi, cu problemele, bucuriile, girjile şi întâmplările lor ieşite din comun. Protagonişti vor fi reporterii speciali, care vor aduce în atenţia telespectatorilor, precum şi a publicului din platou, cazuri impresionante de viaţă, subiecte sociale, dar şi ştiri mondene din actualitatea fierbinte a vedetelor şi personalităţilor autohtone.
19:00 **Observator.** cu Alina Petrescu Sport Meteo
20:30 **Să te prezint părinţilor**
21:45 **Comanda la mine**
23:00 **Observator.** cu Andreea Berecleanu şi Andrei Zaharescu Sport Meteo
23:45 **Un Show Păcătos**
01:00 **Lege şi ordine: Brigada specială.** (s)
02:00 **Ginere de senator.** (comedie, SUA 1983) Regia: David Steinberg Cu: John Candy, Joe Flaherty, Eugene Levy. Un senator american foarte pompos ramane perplex cand afla ca fiica sa vrea sa se marite cu soferul de limuzina John Bourgignon. In timp ce se pregateste sa faca o impresie buna viitorului sau socru, John este rapit de cativa adversari politici ai senatorului. Acestia fac tot posibilul sa-i spele creierul lui John...

HBO

08:00 **O iubire fără sfârşit.** Dramă, SUA, 1998. Cu: Robin Williams, Cuba Gooding Jr., Annabella Sciorra, Max Von Sydow, Jessica Brooks Grant.
09:50 **Fiul lui Rambow.** Comedie, Marea Britanie, 2007. Cu: Bill Milner, Will Poulter, Jessica Stevenson, Neil Dudgeon
11:25 **Singuri.** Comedie, Franţa, 2008. Cu: Eric Judor, Ramzy Bedia, Élodie Bouchez, Benoît Magimel, Kristin Scott-Thomas.
13:00 **Bellamy.** Poliţist, Franţa, 2009. Cu: Gérard Depardieu, Clovis Cornillac, Jacques Gamblin, Marie Bunel, Vahina Giocante.
14:50 **Vulcanul.** Acţiune, SUA, 1997. Cu: Tommy Lee Jones, Anne Heche
16:35 **Ca$h.** Poliţist, Franţa, 2008. Cu: Jean Dujardin
18:20 **The Rocker.** Comedie, SUA, 2008. Cu: Rainn Wilson, Christina Applegate, Teddy Geiger
20:00 **Maradona.** Documentar, Franţa, 2007. Regia: Emir Kusturica
21:35 **Pacostea.** Comedie, Franţa, 2008. Regia: Francis Veber. Cu: Richard Berry, Patrick Timsit, Pascal Elbé, Virginie Ledoyen, Michel Aumont.
23:05 **Max Payne.** Acţiune, SUA, 2008. Regia: John Moore. Cu: Mark Wahlberg, Mila Kunis, Beau Bridges, Chris 'Ludacris' Bridges, Chris O'Donnell.
00:45 **Pacific.** Ep. 9. Război, SUA, 2010.
01:45 **Pacific.** Ep. 10. Război, SUA, 2010.
02:45 **Vânătorii de extratereştri.** Horror, SUA, 2008. Regia: Ben Rock. Cu: Carlos Bernard, Mathew St. Patrick, Courtney Ford, Rockmond Dunbar, Jeffrey Licon

TVR 2

08:00 Campionatul Mondial FIFA 2010 - Studio Mondial 08:30 Poveşti din Paris (s) 09:00 Asul din mânecă (s) 10:00 Telejurnal 10:20 Întâlnire pe 2 11:30 Telejurnal 11:50 Fotbal: Spania - Elveţia, meci din Campionatul Mondial FIFA 2010 14:30 Tribuna partidelor parlamentare 15:00 Împreună în Europa! Cafeneaua imaginară 16:00 Altă viaţă ! (r) 17:00 Asul din mânecă (s) 18:00 Jurnalul Euronews pentru România 18:15 Poveşti din Paris (r) 18:45 Info FIFA 2010 Mondial 19:00 Fotbal: Argentina – Coreea de Sud, meci din Campionatul Mondial FIFA 2010

AXN

07:00 Crezi că ştii să dansezi? IV 08:00 Schimbul trei V 09:00 Spitalul All Saints VII Dramă, Austria, 2004. 10:00 Stăpânul fiarelor III Aventuri, SUA, 2001. Cu: Daniel Goddard, Jackson Raine, Steven Grives 11:00 Cabinet de avocatură III Poliţist, SUA, 1998. 12:00 Schimbul trei V 13:00 Spitalul All Saints VII 14:00 Stargate: Atlantis III 15:00 Stargate: Atlantis III 16:00 Crezi că ştii să dansezi? IV 17:00 Schimbul trei V 18:00 Cabinet de avocatură III 19:00 Stargate: Atlantis III 20:00 Stargate: Atlantis III 21:00 Minţi criminale V

B1

07:00 Teleshopping 07:30 Documentar DW 08:00 Teleshopping 08:30 Nasul (r) 12:00 Ştiri cu Ioana Reit 12:30 Teleshopping 13:30 Documentar DW 14:00 Evenimentele zilei moderator Alina Stancu. Invitaţi permanenţi: Mircea Marian şi Horia Ghibuţiu 18:00 6! Vine presa cu Livia Dilă, monden Roxana Iliescu, sport Dan Dumitrescu 20:00 Nasul cu Radu Moraru (direct) 23.30 Documentar DW (r) 00:00 Documentar DW (r) 00:30 6! Vine Presa (r) 02.30 Evenimentele zilei (r) 06:30 Clipuri

PRIMA TV

08:20 Sport cu Florentina 09:00 Specialistii (r) 09:30 Nimeni nu-i perfect (r) 10:30 CSI: Investigatii - actiune, SUA (r) 13:00 Camera de ras 14:00 Neveste disperate - serial comedie, SUA 15:00 Avionul sub teroare – thriller, S.U.A. 2001 (r) 17:00 Specialistii 18:00 Focus 18 19:00 Focus Sport 19:30 Ciresa de pe tort 20:30 Mondenii Show 22:00 Focus Monden 22:15 Trasnitii 23:15 Figurantul – comedie, S.U.A. 01:00 Focus (r) 02:00 Trasnitii (r) 03:00 Nimeni nu-i perfect (r) 03:30 Specialistii 04:30 Ciresa de pe tort (r)

PROCINEMA

07:15 Tazmania (s) (r) 07:45 X-Men: Evoluţia (r) 08:15 Vântul prin sălcii (r) 10:30 Tazmania (s) 11:00 X-Men: Evoluţia 11:30 Happy Hour (r) 12:45 Teleshopping 13:00 Teo (redifuzare) 14:15 Zoom în 10 14:30 Aceeaşi Christine, alte aventuri (s) (r) 15:30 Seinfeld (r) 16:30 Noi toţi (s) 17:00 Zile şi nopţi (partea a II-a) Regie: Thierry Chabert (Franţa, Grecia 2005) 19:00 Ora veselă (s) 20:00 CSI New York (s) 21:00 Seinfeld (s) 22:00 Asalt la adâncime (acţiune, SUA, 2008) Regie: Terrence O'Hara Cu: Hallock Beals, Yorgo Constantine

ANTENA 2

06:15 Trăieste sănătos (r) 09:00 Răi da' buni (r) 11:15 Crime Odioase (r) 11:45 Celebri sau nu la Mihaela Tatu (r) 13:00 Agentul VIP (r) 15:00 Trăieşte Sănătos 16:45 Adevăr sau baliverne 18:00 La hanu' lu' Tatu 19:10 It's show time (emisiune prezentată de Oana Mares) 19:30 Răi da' buni 20:45 La ţinta 21:00 Vorbe grele (emisiune prezentată de Victor Ciutacu) 22:00 Agentul VIP (emisiune prezentată de Cristian Brancu) 23:30 It's show time (r) 23:45 Răi da' buni (r) 01:00 Crime Odioase

ACASĂ

08:15 Săracii tineri bogaţi (r) (s) 09:45 Maria Mercedes (r) (s) 11:15 Predestinaţi (r) (s) 12:30 Împreună pentru totdeauna (r) (s) 14:00 Cele două feţe ale Anei (r) (s) 15:30 Destine furate (s) 16:25 Vremea de ACASĂ 16:30 Maria Mercedes (s) 17:30 Poveştiri adevărate - emisiune cu poveşti reale despre viaţă 18:30 Împreună pentru totdeauna (s) 19:30 Săracii tineri bogaţi (s) 20:30 Predestinaţi (s) 21:30 Cealaltă faţă a Analiei (r) (s) 22:30 Poveştiri de noapte - emisiune prezentată de Cabral şi Mircea Solcanu 23:30 India (s) 00:30 Poveştiri adevărate (r) Vremea

CINEMAX

07:00 N-am cântat niciodată pentru tatăl meu Dramă, SUA, 1970. Cu: Melvyn Douglas, Gene Hackman, Dorothy Stickney, Estelle Parsons. 08:30 Călăreţul electric 10:30 Cafeneaua vedetelor - John Lasseter, Mark Wahlberg 10:55 Ştiu că ştii 12:15 Tokyo Sonata Dramă, Japonia, 2008. Regia: Kiyoshi Kurosawa. 14:30 Totul pluteşte Comedie, Suedia, 2008. Cu: Jonas Inde, Amanda Davin 16:10 Sub zăpadă 17:50 Locul meu sub soare 19:35 Ştiu că ştii 21:00 Hoţii 22:45 Fraţi de cruce 00:40 Vă declar soţ şi... soţie?

HALLMARK

08:00 Midsomer murders 10:00 Izbăvirea Un necunoscut care a trecut prin librăria Samanthei este asasinat, iar ea descoperă că victima i-a încredinţat o misiune, aceea de a o găsi pe fiica lui, abandonată cu 30 de ani în urmă, şi de a-i transmite acesteia un mesaj prin care îşi cere iertar 12:00 Fiicele lui McLeod VI 13:00 Amy II 14:00 Crimele din Midsomer IX 16:00 For the love of Grace 18:00 Amy II 19:00 În mintea Ericăi 20:00 Imagine fantomă 22:00 Web of lies 00:00 Student seduction

TVR Cultural

08:00 ...Escu de România (r) 08:30 Identităţi (r) 09:00 Berlin, Berlin (s) 10:00 Decor si stil (r) 10:30 Top Cultura (r) 11:00 Remix (r) 12:00 Jurnalul cultural (r) 12:30 Tichia de mărgăritar (r) 13:00 Maestro (r) 14:00 În spatele scenei (r) 14:30 Latitudini şi atitudini (d) 15:00 Literatura de azi (r) 16:30 Minorităţi 17:00 Ca la carte 17:50 Capodopere din Galeria de Artă... (r) 18:00 Concertele TVRC 19:00 Jurnalul cultural 19:30 Alfred Hitchcock prezintă... (s) 20:00 Pe urmele lui Hemingway în Cuba (d) 21:00 Înapoi la argument (r) 22:00 Jurnalul cultural 22:20 În spatele scenei (r)

M1

10:00 Viitori actori 10:55 Rondela 11:50 Living 13:01 Ştiri 13:55 FIFA 2010. CM de Fotbal: Argentina–Coreea de Sud 17:00 CM de Fotbal: Grecia–Nigeria 19:10 Ştiri 19:15 Kick 19:40 Fiicele lui McLeod 20:30 Ştiri, sport 21:00 FIFA 2010. Campionat Mondial de Fotbal: Franţa–Mexic 23:40 Marţi seara 00:05 Prisma 00:20 Ştiri 00:30 Memento 00:40 Campionat Mondial de Fotbal: S-a întâmplat aztăzi 02:45 Living

REDACŢIA NU ÎŞI ASUMĂ RESPONSABILITATEA PENTRU EVENTUALELE SCHIMBĂRI

DISCOVERY

10:00 Tehnici esenţiale de supravieţuire 11:00 Meserii murdare 12:00 O pradă mortală 13:00 Cum se fabrică 14:00 Vânătorii de mituri 15:00 Secundele dinaintea dezastrului 15:30 Secundele dinaintea dezastrului 16:00 Top Ten 17:00 Armele viitorului 18:00 Top Gear 19:00 Cum se fabrică? 20:00 Tehnici esenţiale de supravieţuire 21:00 La faţa locului 22:00 Supravieţuitorii dezastrelor 23:00 Top Gear 00:00 Accidente şocante 01:00 Tehnici esenţiale de supravieţuire

Parteneriat public-privat

ARAD. Recent, în Camera Deputaților, s-a discutat proiectul de lege privind parteneriatele încheiate între sectoarele public și privat. Legea are în vedere reglementarea proiectării, finanțării, construcției, operării, reabilitării, dezvoltării, închirierii și transferului oricărei lucrări publice, bun sau serviciu public care se realizează prin procedura parteneriatului public-privat. „Scopul legii ținteste câteva aspecte: inițierea și realizarea de proiecte de parteneriat public-privat pentru bunuri, lucrări și servicii publice în diverse sectoare de activitate, cu finanțări publice sau private; garantarea tratamentului egal și nediscriminarea operatorilor economici; asigurarea transparenței și integrității procesului de parteneriat public-privat; asigurarea utilizării eficiente a fondurilor publice sau private, prin aplicarea procedurilor de atribuire de către autoritățile contractante; asigurarea unui cadru transparent în ceea ce privește gestionarea riscurilor pe perioada de derulare a proiectului", declară deputatul Claudia Boghicevici.

JA-S.T.

Claudia Boghicevici FOTO:JA

Iustin Cionca FOTO:JA

Peter Farago FOTO:JA

Marius Göndor FOTO:JA

Constantin Igaș FOTO:JA

Ovidiu Marian FOTO:JA

Adrian Nițu FOTO:JA

Lucian-Riviș Tipei FOTO:JA

ACCENTE

Tristan Mihuța

Sfârșitul trist al Jucătorului

De marți dimineața, președintele Traian Băsescu beneficiază de măsuri de protecție sporite, la Cotroceni, la reședința oficială și pe traseele pe care se deplasează. Agenții de securitate sunt peste tot, iar specialiștii apreciază că măsurile de acum sunt fără precedent în ultimii 20 de ani. Incredibil, cât de repede se poate prăbuși popularitatea unui om și cât de puțin îi trebuie ca să devină, dintr-o persoană foarte populară, privită cu simpatie, o persoană privită cu mânie și ură! Desigur, măsurile suplimentare de protecție nu sunt doar consecința rezultatului sondajului intern al PD-L - care arată o prăbușire vertiginoasă a președintelui Băsescu -, cât mai ales a stării de spirit pe care serviciile secrete au constatat-o în rândul populației.

> Summa summarum, Jucătorul a ratat totul și a pierdut meciul cu istoria

Traian Băsescu și-a construit imaginea și s-a sprijinit, de-a lungul primului mandat, pe un populism care friza vulgaritatea. A intuit bine ce ar dori electoratul să audă și nu a ezitat să gâdile urechile unei bune părți a populației cu mesaje bine meșteșugite. A plusat pe tema corupției, a promis țepe în piață, i-a blamat pe parlamentarii leneși, cheltuitori inutili ai banului public, a promis întâlniri publice trimestriale cu bucureștenii, i-a promis poporului că o să trăiască bine, i-a gâdilat și acestuia orgoliul când amenința adversarii politici cu „reîntoarcerea la popor" etc. Ce s-a ales din toate aceste promisiuni populiste știe și vede fiecare dintre noi. Se știa și înainte de alegerile prezidențiale, dar mulți s-au făcut că nu văd și nu pricep.

Acum, suportăm consecințele toți, împreună.

Faptul că doar 11,7 la sută dintre români l-ar mai vota arată perfect dezamăgirea și supărarea care au pus stăpânire pe electorat. Și ne mai spune că, din punct de vedere moral, Traian Băsescu își încheie mandatele, în mod lamentabil. Din adversar declarat al corupției, sfârșește ca patron al fenomenului. Din promotor al creșterii nivelului de trai, agonizează sub eticheta unicului șef de stat care a tăiat pensiile românilor. Din mare reformator al statului a ajuns să fie identificat ca un uzurpator al democrației. Summa summarum, Jucătorul a ratat totul și a pierdut meciul cu istoria, cu țara, iar fluierăturile, huiduielile care se aud explică perfect teama Serviciilor.

tristan.mihuta@informmedia.ro

Călăii își fac mea culpa

Cu inima-ndoită, aleșii democrat-liberali și UDMR-iști ai Aradului au votat pentru ca Executivul să taie „în carne vie".

ARAD. „Este o soluție temporară!". Acesta a fost mesajul transmis de fiecare parlamentar UDMR și PD-L de Arad, care a votat împotriva moțiunii de cenzură și pentru aplicarea planului de „tăieri" a lui Emil Boc.

Fără generații de sacrificiu

„În primul rând cred cu adevărat că sunt măsuri temporare pe care trebuie să le aplicăm până la finele acestui an. Este o lovitură foarte grea și nu mai putem accepta să mai avem generații de sacrificiu. Ajunge! Nu se mai poate! Nu vom putea accepta prelungirea măsurilor și după 31 decembrie", le transmite deputatul Farago Peter arădenilor din colegiul său.

Ovidiu Marian, senator PD-L de Arad, susține că „A fost o măsură foarte dură, dar din păcate necesară. Sperăm că de anul viitor să nu mai fim obligați să prelungim aceste «tăieri» și mizăm pe o creștere economică".

Tot pe ideea unei posibile creșteri economice merge și deputatul Adrian Nițu. „Avem încredere că după 31 decembrie 2010 pensiile și salariile vor crește. Este posibil să nu revină la valoarea inițială, dar vor crește în funcție de situația economică în care se va afla țara".

Factură acumulată

„Nu a fost o decizie ușoară. Votul s-a dat sub o presiune foarte mare pentru că suntem conștienți că este o situație dramatică. Din păcate, plătim și o factură ce s-a acumulat după Revoluție. Am dat dovadă de curaj de asumare și sperăm că măsurile să fie implementate în scopul reducerii cheltuielilor", declară deputatul democrat-liberal Marius Göndor.

Apel la încredere

Pecicanul Iustin Cionca le cere alegătorilor săi să aibă încredere „în noi și să urmărească cu atenție măsurile pe care le va lua Guvernul în perioada următoare. Sper că executivul a înțeles în al 12-lea ceas că nu se mai poate continua cu salarii exagerate la șoferi, femei de serviciu, etc. Nu mai vrem să venim acasă (n.r. în colegiu) și să dăm explicații de ce unii au salarii de neimaginat. S-a tăiat din pensii pentru că altfel intram în incapacitate de plată".

Și senatorul Constantin Igaș le-a cerut arădenilor să înțeleagă că este vorba despre o decizie temporară și că „aceasta vine în ajutorul fiecărui cetățean pentru a depăși perioada de criză. Trebuie să fim solidari".

Deputatul PD-L, Claudia Boghicevici spune: „a fost cea mai grea decizie politică a actualei guvernări. Măsurile sunt foarte dure și le-am luat chiar cu riscul de a pierde capital electoral. Timpul va dovedi că am făcut ce trebuie.

Deputatul Lucian Riviș-Țipei nu a putut fi contactat.

ANDREEA PINTEA
andreea.pintea@informmedia.ro

SCRISOARE DESCHISĂ

CNSRL Frăția Arad, Blocul Național Sindical Arad, Cartel Alfa Arad, ULAL Arad, SDÎ Arad, Alternativa Civică, Liga Pensionarilor Arad, CSDR Arad și AradID au semnat o scrisoare deschisă parlamentarilor democrat-liberali arădeni. Aceștia îi „felicită" pe PD-L-iști pentru că: „Ați reușit să demonstrați că alegătorii dumneavoastră și problemele lor nu înseamnă nimic".

Turiștii se reprofilează: caută prețuri mai mici

ARAD. De ani de zile agroturismul românesc a stat în umbra complexurilor hoteliere de lux și a pensunilor situate în vecinătatea marilor orașe. Acum însă, din cauza crizei, bugetul turiștilor alocat vacanțelor a făcut ca pensiunile agroturistice să revină în forță, având un având de neașteptat în ceea ce privește situația înnoptărilor. De la puțin peste o sută de înnoptări pe lună, câte se înregistrau în aprilie 2009, pensiunile agroturistice arădene au raportat în aprilie 2009 aproape o mie de înnoptări! Avansul fulminant luat de acest tip de cazări a fost și efectul sărbătorilor pascale din luna aprilie, perioadă în care turiștii, arădeni sau nu, au preferat să se retragă în locuri ceva mai pitorești și cu tarife potrivite unei perioade de recesiune. Numărul înnpotărilor din aprilie este un record pentru acest tip de cazări, doar în august 2009 - luna concediilor, înregistrându-se un număr aproape la fel de mare de înnoptări: 792.

O vacanță plăcută la o pensiune agroturistică FOTO:FAN

Cele mai multe înnoptări au rămas însă la hoteluri - 15.366 pentru aprilie 2010, cu circa 2.000 mai puține decât în 2009. Creșteri în acest sens au fost marcate și în dreptul cabanelor și pensiunilor turstice. **JA-A.P.**

Am pierdut peste 12 mii de angajați

Toate sectoarele și-au redus considerabil numărul de angajați, lună de lună tot mai puțini arădeni figurând ca salariați.

Scăderi serioase de personal s-au înregistrat în construcții FOTO:FAN

ARAD. Într-o perioadă de doar 12 luni, județul Arad a reușit contra-performanța de a pierde peste 12 mii de angajați. Practic din aprilie 2009 până în aprilie 2010, numărul salariaților arădeni a scăzut de la 127.853 la 115.663, potrivit ultimului buletin statistic emis de Direcția Județeană de Statistică. În medie numărul salariaților arădeni s-a redus cu o mie de persoane pe lună, ajungând ca din aprilie 2009 până la finele anului să coboare sub pragul de 120 de mii - 119.795. Scăderi au fost înregistrate în toate domeniile, de la agricultură la servicii și construcții. Domeniul agricol este cel cu cei mai puțini angajați, iar numărul acestora este pe o pantă descendentă ce pare fără limită. De anul trecut când agricultura, silvicutura și pescuitul numărau 3.480 de salariați, s-a ajuns ca în luna aprilie a acestui an doar 3.149 de arădeni să-și mai primească salariul din activități incluse în această categorie. Situația este similară și în cazul industriei, construcțiilor și serviciilor. Scăderile au fost, însă, în aceste cazuri mult mai accentuate, de circa cinci mii de arădeni într-un an de zile. În ceea ce privește salariile nete, majoritatea sectoarelor au înregistrat scăderi ușoare. Cu toate acestea media lunii aprilie a salariul mediu net câștigat de arădeni arată că salariații au primit mai mult cu 14 lei decât în cea de a patra lună a lui 2009. **JA-A.P.**

Sindicaliștii pregătesc protestele din toamnă

ARAD. 20 de sindicaliști arădeni au protestat în ziua moțiunii la București. Liderii arădeni spun că numărul redus de protestatari s-a datorat și faptului că „liderii diverselor sindicate au dreptul la câte cinci zile pentru acțiuni sindicale, potrivit contractului colectiv de muncă, restul angajaților însă nu pot părăsi locul de muncă în orice condiții", după cum ne-a explicat Ilie Don - Cartel Alfa Arad.

Acesta a mai spus că cel mai probabil proteste de o anvergură mai mare vor avea loc în lunile septembrie - octombrie. „Oamenii vor ieși cu miile în stradă atunci când cuțitul le va fi la os. Adică, în toamnă, când facturile la întreținere și toate cheltuielile vor avea valori foarte mari, atunci lumea se va mobiliza", punctează Don.

Pe de altă parte, la finele acestei luni Cartel Alfa se va reuni în cadrul Consiliului General, unde se vor decide și următoarele acțiuni sindicale. „Important este că am reușit să facem presiune la ușile parlamentului", a conchis Don. **JA-A.P.**

Teatrul, o formă de exprimare și comunicare FOTO:FAN

Mereu implicaţi în comunitatea locală arădeană

ARAD. Activitatea educativă și extrașcolară a fost reprezentată de o serie de acțiuni coordonate de diriginți și bine receptate de elevii școlii. Au avut loc acțiuni prilejuite de marile sărbători, spectacole de teatru, excursii tematice, participarea la târguri de arte și meserii, acțiuni caritabile la centrele de vârstnici (ședințe de coafură, cosmetică pentru doamnele în vârstă).

54

de ani de tradiție în învățământul de meserii. Liceul „Spiru Haret" UCECOM Arad a luat ființă în anul 1956 și de atunci pregătește fără întrerupere meseriași în diferite domenii. Flexibilitatea, capacitatea de a se adapta corect și repede la cerințele de pe piața de muncă au asigurat continuitatea și succesul acestei școli în spațiul educativ arădean.

Șansă pentru continuarea studiilor

ARAD. Liceul Tehnologic UCECOM „Spiru Haret" asigură școlarizarea elevilor care din diverse motive au întrerupt studiile într-o anumită clasă de liceu sau școală profesională. Indiferent de vârstă, pot fi continuate studiile, prin forma frecvență redusă, iar la final sunt obținute competențe în specializările alese și posibilitatea de a dobândi o calificare recunoscută internațional.

Pasiune și frumusețe FOTO:FAN

Specializări cu tradiţie învăţate la „Spiru Haret"

ARAD. Până în 1990 școala a funcționat în regim de Școală Profesională pregătind meseriași pentru cooperativele meșteșugărești din toată țara la meseriile: croitor, mecanic întreținere pentru mașini de cusut și tricotat, sculeri - matrițeri etc. În prezent, continuăm tradiția prin Liceul Tehnic în profilul prestări servicii (coafor stilist, tehnician gastronom) și profil mecanic.

Oferta educaţională pentru anul şcolar 2010-2011

ARAD. Liceul „Spiru Haret" UCECOM Arad a arătat de-a lungul timpului deschiderea către nevoile de dezvoltare locală în prezent și în perspectivă. Tinerii sunt actorii esențiali în realizarea progresului social și economic.

Adaptându-se schimbărilor apărute pe piața muncii, oferta școlii a fost permanent actualizată și completată de noi domenii de calificare care s-au adăugat celor deja tradiționale.

Școala le conferă atestate de competențe profesionale recunoscute internațional la terminarea fiecărui nivel de învățământ.

LICEU ZI: clasa a IX-a - domeniul Servicii : Coafor stilist (30 locuri) și Tehnician în gastronomie (30 locuri); clasa a XII -a domeniul Servicii : Coafor stilist (30 locuri) și Tehnician în Gastronomie (30 locuri), domeniul Tehnic : Tehnician mecanic pentru întreținere și reparații (30 locuri).

LICEU FRECVENȚĂ REDUSĂ: -clasa a IX-a - domeniul Servicii : Coafor stilist (30 locuri) și Tehnician în gastronomie (30 locuri)

- clasa a XII-a RUTA PROGRESIVĂ: domeniul Servicii : Coafor stilist (30 locuri) și Tehnician în gastronomie (30 locuri) ; domeniul Tehnic : Tehnician mecanic pentru întreținere și reparații (30 locuri).

SAM - clasa a XI-a- an de completare: Frizer, coafor, manichiurist, pedichiurist (30 locuri); Bucătar (30 locuri).

Înscrierile se fac din 15 iunie - 1 septembrie, la sediul școlii din Arad, str. Emil Gârleanu, nr.1. Informații la telefon 0257.280967 FOTO:FAN

INTERVIU JA PROF. EC. IOAN TONCIAN, DIRECTORUL LICEULUI UCECOM „SPIRU HARET" ARAD

De la Şcoală de meserii, la liceu

Absolvenţii acestei şcoli pot, la finalul liceului, să obţină atât diploma de bac cât şi o calificare într-o meserie.

Profesorul Ioan Toncian, directorul care de 20 de ani e tot pe funcție FOTO:JA

Sunteţi directorul cu cea mai mare vechime în funcţie din şcolile arădene. Cum aţi reuşit să vă menţineţi vreme de 20 de ani?

TONCIAN. Încă din 1990 școlile cooperației au fost trecute la învățământul particular, în subordinea UCECOM-ului dar, acest statut a impus autofinanțarea totală a activității educative. Sigur, a fost o noutate pentru aceea perioadă, având în vedere că eram un profesor și am fost nevoit să trec la o activitate managerială complexă. Nu a fost deloc ușor, trecerea a fost bruscă și de modul în care urma să ne gestionăm depindea însăși existența școlii. Faptul că am rezistat pe piață, ca și instituție de învățământ dovedește că ne-am descurcat destul de bine. Suntem o școală unde se poate învăța meserie.

Care au fost principalele surse de venit ce au asigurat şi asigură şi astăzi susţinerea financiară a şcolii?

TONCIAN. În primul rând am fost obligați să introducem taxa de școlarizare care am gândit-o cât mai mică pentru a nu pierde foarte mult la numărul de elevi. Sperăm ca prin aplicarea costului per elev și în mediul privat, din septembrie 2010, să putem asigura școlarizarea fără taxă a absolvenților de 8 clase care optează pentru clasa a IX-a, forma zi, liceu tehnologic (coafor stilist și tehnician gastronom). Diferența necesară am obținut-o prin activități economice, prestări servicii către populație și închirierea unor spații proprii de care ne putem dispensa în procesul de învățământ. Spre exemplu, prin centrul de calificare pe care îl avem oferim șansa membrilor comunității de a se recalifica în diferite domenii prin cursuri de scurtă durată (3-9 luni). Ei pot alege din cele 23 de meserii pentru care le avem acreditate și pentru care oferim diplome recunoscute național și european.

> Suntem o şcoală unde se învaţă meserie
> IOAN TONCIAN

Ce înseamnă pentru şcoala dumneavoastră, obligativitatea de a trece la forma de învăţământ tip liceu, dat fiind specificul şcolii?

TONCIAN. O lungă perioadă am fost una din școlile de meserii cu tradiție în pregătirea elevilor în domeniul prestărilor de serviciu, cu ateliere dotate, cadre specializate cu vechime și experiență în activitatea didactică, ceea ce ne-a determinat să alegem forma liceului tehnologic, fie pe rută directă (pentru absolvenții de opt clase) sau ruta progresivă, clasa a XII-a și a XIII-a (pentru absolvenții școlilor profesionale). O parte din ei au fost elevii noștri la școala profesională și au continuat cu aceeași specializare la liceu, obținând la final, nivelul 3 de calificare și diplomă de bacalaureat. Trecerea la liceu ne permite școlarizarea la forma frecvență redusă a elevilor care sunt deja încadrați în muncă și vor să-și continue studiile, indiferent de vârstă. La finalizarea studiilor liceale pot obține diploma de bacalaureat și atestat cu competențe profesionale nivel 3 de calificare. În același timp reușim să valorificăm baza materială existentă și cadrele specializate din școală. Avem un atuu, acela de a continua legătura cu mediul economic, fapt ce permite elevilor noștri să facă practica la viitoarele locuri de muncă. Spre bucuria noastră, agenții economici preferă de multe ori să lucreze cu absolvenții noștri care și-au dovedit competențele pe durata practicii.

MONICA ARDELEAN
monica.ardelean@informmedia.ro

Meseria este „brăţară de aur"

Partea practică a procesului educativ este prioritară atât pentru profesori cât şi pentru elevi.

ARAD. Școala și-a pregătit elevii de-a lungul anilor prin diferite forme de școlarizare: școala de arte și meserii, cursuri de calificare și mai nou prin liceu tehnologic. Activitatea practică a fost întotdeauna prioritară în sistemul nostru de școlarizare. O meserie nu poate fi dobândită decât prin aplicarea practică a cunoștințelor dobândite la nivel teoretic. De-a lungul timpului s-au distins două etape: prima etapă fiind practica în școală unde elevii au împletit armonios cunoștințele teoretice cu cele practice în laboratoarele specializate ale școlii. Aici elevii fac primii pași în tainele cunoașterii meseriei și li se deschide „apetitul" pentru viitoarea lor meserie.

A doua etapă a pregătirii practice a elevilor se referă la munca efectivă în cadrul unităților de alimentație publică cu care avem o lungă tradiție de colaborare, și pentru care școala noastră a constituit pepiniera permanentă de cadre noi în acest domeniu. Așa au fost remarcați și au devenit buni profesioniști. Cei mai buni din anii terminali au participat la stagiile de pregătire practică din Germania, acumulând un plus de cunoștințe. Cei rămași acasă au fost repartizați la unitățile: „Water House", „ Queen Matinal", „Continental", „Coandi", și „ Divers Services", unde alături de bucătari și lucrători consacrați au participat efectiv la activitățile de producție. Atât în Germania cât și în România, a fost respectată necondiționat programa școlară, asigurând continuitate procesului educativ.

Talent și pricepere la UCECOM FOTO:FAN

Învaţă în stil european

ARAD. Împreună cu celelalte 11 școli UCECOM din țară, școala arădeană participă la proiectul cu tema „Aptitudini practice, prin învățarea la locul de muncă, pentru tranziția la viața activă" și are ca scop pregătirea viitorului absolvent , în ultimul an de studiu, pentru intrarea pe piața muncii cât și relația acestuia cu angajatorul. Liceul „Spiru Haret" - UCECOM Arad a participat și urmează în următorii doi ani de derulare a proiectului să participe cu un număr de 42 elevi din învățământul profesional și tehnic. Sunt implicate 6 cadre specializate pentru efectuarea practicii în unități de profil din România și Germania. Aceste stagii conferă asumarea responsabilității implicării în procesul de formare a elevului în ambientul profesional specific viitorului loc de muncă, adică în universul unităților prestatoare de servicii.

Se obține astfel o familiarizare din timp a tinerilor cu cerințele și specificul desfășurării activității de producție și prestări servicii cu modul de utilizare a bazei tehnice și a echipamentelor de rigoare.

Cursuri de calificare şi recalificare pentru adulţi

Absolvenţii acestor cursuri pot să-şi deschidă o afacere în domeniul în care s-au specializat.

Arta gătitului, poate deveni o afacere FOTO:FAN

ARAD. Din 1994 Liceul „Spiru Haret" este și centru de calificare și recalificare profesională pentru adulți. Cele trei nivele de pregătire profesională oferă o gamă largă de specilizări, recunoscute pe plan internațional. Pentru nivelul 1 (3 luni) pot fi obținute calificări în următoarele domenii:lucrător în comerț, manichiurist-pedichiurist, stilist protezist de unghii, fasonator mecanic, lucrător în lăcătușerie mecanică structuri. Nivelul 2 (6 luni) oferă meseriile de: coafor, bucătar, ospătar, cofetar-patiser, mecanic auto, electrician intreținere, instalator instalații tehnico-sanitare și gaze, zidar-pietrar-tencuitor, zugrav-ipsosar-tapetar-vopsitor. Ultimul nivel (9 luni), apreciat în spațiul muncii european are ca ofertă: coafor stilist și cosmetician.

Având o tradiție și o vechime în organizarea și desfășurarea acestor cursuri de calificare, școala are relații de colaborare cu multe societăți comerciale care de-a lungul timpului a angajat astfel de absolvenți. Cursurile de calificare se adresează persoanelor care au împlinit vârsta de 16 ani, cu cel puțin opt clase absolvite. Pentru nivelul 3 este obligatoriu liceu, cu sau fără diploma de bacalaure. Diplomele sunt avizate de Ministerul Muncii și Ministerul Învățământului și sunt recunoscute pe plan național și european.

Români, evacuaţi din Oş

BUCUREŞTI. MAE anunţă că şase cetăţeni români au fost evacuaţi din oraşul Oş, din Kîrgîzstan, ei aflându-se în acest moment în capitala ţării, Bişkek, unde au fost întâmpinaţi de consulul onorific al României, care le acordă asistenţă.Potrivit anunţului citat, ambasada României în Kazahstan, care îndeplineşte funcţiile de reprezentare în Kîrgîzstan, este în legătură cu un grup de români aflaţi în această ţară, pentru a acorda îndrumare şi asistenţă consulară, au spus surse Mediafax. Potrivit Ministerului de Externe, cetăţenii români au fost întâmpinaţi la aterizarea pe aeroportul din Bişkek de către consulul onorific al României, care le acordă în continuare asistenţa necesară.

ÎMPOTROVA RĂZBOIULUI DIN AFGANISTAN

Un londonez s-a urcat pe un pilon de la o intrare în faţa Parlamentului londonez, în semn de protest faţă de războiul din Afganistan, ţine un banner pe care scrie „Cum pot forţelor armate să aducă pacea în Afganistan?", în Londra, Marea Britanie.

FOTO: EPA

Mesaj comun pentru liderii UE

BUCUREŞTI. Cele peste 250 de BUCUREŞTI. Cele peste 250 de sindicate membre ale Federaţiei Europene a Serviciilor Publice (FESP), printre care şi Federaţia Sanitas, au transmis, ieri, liderilor Uniunii Europene un mesaj comun prin care avertizează asupra daunelor aduse creşterii economice prin reducerea masivă a cheltuielilor publice.

Federaţia Sanitas se alătură apelului de a apăra serviciile publice, potrivit unui comunicat al organizaţiei sindicale, remis, ieri, şi citat de Mediafax. Potrivit sindicaliştilor, „Guvernele trebuie să ia măsuri pentru aplicarea de taxe „corecte, progresive şi juste", ei recomandând introducerea unei taxe asupra tranzacţiilor financiare.

Costin îşi depune demisia

BUCUREŞTI. Dumitru Costin a anunţat, ieri, că demisionează de la conducerea Blocului Naţional Sindical (BNS) pentru că protestele de marţi au fost un eşec, iar măsurile de austeritate nu au putut fi evitate. În urmă cu aproximativ două săptămâni, Dumitru Costin a demisionat din Consiliul de Administraţie al Casei Naţionale de Asigurări de Sănătate, a spus atunci preşedintele Casei, Lucian Duţă.

Dumitru Costin FOTO: FAN

Marţi, în jurul clădirii Parlamentului, s-a desfăşurat un protest la care au participat sindicaliştii din toate cele cinci confederaţii, cărora li s-au alăturat pensionari şi alţi locuitori ai Capitalei.

Simultan, în Parlament a fost dezbătută moţiunea de cenzură depusă de opoziţie ca răspuns la măsurile de austeritate anunţate de Guvern, moţiune care a fost respinsă la diferenţă de opt voturi.

După 1990, Dumitru Costin a fost numit lider al mişcării sindicale, după 1994 fiind reales la conducerea BNS, funcţie în care a activat până ieri.

Măsuri contestate la CC

PSD şi PNL a sesizat CC în legătură cu măsurile de austeritate propuse de Guvern.

BUCUREŞTI. PNL a contestat la Curtea Constituţională (CC) Legea privind măsurile necesare în vederea restabilirii echilibrului bugetar adoptată de Parlament prin angajarea răspunderii Guvernului, sesizarea fiind semnată de 54 de deputaţi.

Eugen Nicolăescu FOTO: FAN

Diminuări abuzive

Viceliderul deputaţilor PNL, Eugen Nicolăescu a subliniat că liberalii se referă în sesizare, în principal, la trei articole din Constituţie, respectiv 53, 47 şi 44. „De asemenea, contestaţia noastră se referă la articolul 47, cel care se referă la dreptul la trai decent şi la pensie, mai ales că se prevede în acest articol din Constituţie că „statul este obligat să ia măsuri de dezvoltare economică şi de protecţie socială de natură să asigure cetăţenilor un nivel de trai decent". Ultimul articol la care ne referim este articolul 44 din Constituţie care se referă la dreptul de proprietate privată", a spus Nicolăescu.

El a remarcat că „diminuarea abuzivă, brutală, a cuantumului pensiilor legal stabilite dovedeşte că proprietatea nu este apărată, ci este mai ales jefuită de însuşi statul român care în acest mod refuză dictatorial să-şi achite creanţele".

Şi PSD a depus la CC, ieri, prin purtătorul de cuvânt al PSD, Radu Moldovan, împreună cu un grup de parlamentari social-democraţi, sesizarea referitoare la neconstituţionalitatea Legii pentru care Guvernul şi-a asumat răspunderea, privind măsurile de austeritate.

După ce a depus sesizarea, Moldovan a declarat că, după votul de marţi, din Parlament, Curtea Consittuţională reprezintă singura instituţie care mai poate salva salariile şi pensiile românilor. El a apreciat că, în decizia sa asupra sesizării PSD, Curtea Constituţională trebuie să ţină cont că Legea fundamentală nu acţionează împotriva poporului.

MARŞUL DONATORILOR DE SÂNGE

Un muncitor palestinian face ultimele retuşuri la o navă din pietre, în oraşul Hebron din Cisiordania. Această navă de piatră reprezintă flotila de ajutoare şi care a fost poziţia în Gaza pentru a sparge blocada israeliană şi care a fost atacată de comandouri navale israeliene, ce s-a soldat cu moartea a nouă persoane şi 10 răniţi la bordul navei. FOTO: EPA

Ajutoare pentru refugiaţi

ANDIJAN. Primul avion încărcat cu ajutoare umanitare internaţionale a sosit miercuri în Uzbekistan, pentru cei care s-au refugiat din Kîrgîzstan, din cauza violenţelor interetnice din această ţară vecină. Avionul, care a aterizat la Andijan (estul Uzbekistanului), transporta 800 de corturi din partea Înaltului Comisariat ONU pentru Refugiaţi (UNHCR), a declarat un oficial din cadrul Ministerului uzbek pentru Situaţii de Urgenţă. Alte două avioane ale UNHCR sunt aşteptate în cursul zilei. În apropiere de aeroport se puteau vedea camioane, care vor asigura distribuirea imediat.

Creşte vârsta de pensionare în Franţa

Planul guvernului va întâmpina, probabil, rezistenţă din partea sindicatelor, notează Reuters.

PARIS. Guvernul francez vrea să ridice vârsta minimă de pensionare de la 60 de ani la 62 de ani până în 2018 şi să majoreze impozitele pentru cetăţenii bogaţi, în încercarea de a revitaliza bugetul dedicat pensiilor, transmite Reuters.

Şi creşteri de taxe

Planul guvernului de reformare a sistemului pensiilor prevede creşterea graduală a vârstei minime de pensionare de la 60 de ani, în prezent, la 62 de ani, până în 2018, a declarat ministrul Muncii, Eric Woerth. „Nu putem evita majorarea vârstei de pensionare. Toţi partenerii europeni vor muncii mai mult, iar noi nu putem evita acest trend", a afirmat ministrul.

Cu toate acestea, preşedintele francez, Nicolas Sarkozy, şi-a exprimat speranţa că reforma va convinge investitorii că Parisul ia în serios problema revitalizării finanţelor publice şi va permite Franţei să obţină un rating mai bun pentru datorii.

Chiar dacă reforma pensiilor va fi adoptată, Franţa va avea una dintre mai mici vârste de pesionare dintre statele dezvoltate. Astfel, Germania intenţionează să majoreze această vârstă la 67 de ani, iar Marea Britanie şi Italia la 65 de ani.

Eric Woerth FOTO: EPA

Woerth a anunţat, de asemenea, mai multe creşteri de taxe pe profitul din investiţii.

Doresc retragerea trupelor

VARŞOVIA. Polonia ar trebui să se retragă din Afganistan „înainte de 2013", a apreciat marţi seara ministrul polonez al Apărării, Bogdan Klich.

Potrivit ministrului, autorităţile afgane ar trebui să preia încă de anul viitor responsabilitatea anumitor districte din provincia Ghazni, unde sunt comasate forţele poloneze.

Însă, „înaintea transferării responsabilităţii asupra unor părţi din Ghazni, şi, ulterior, retragerii din Afganistan, trebuie, mai întâi să ia iniţiativa împotriva inamicului. Este inadmisibil ca inamicul să tragă asupra noastră fără să fie pedepsit", a adăugat Klich, au declarat surse Mediafax.Un militar polonez a fost ucis, iar alţi doi au fost răniţi marţi, într-un atac cu rachete împotriva unei baze din estul Afganisatnului.

Acest deces ridică la 18 numărul militarilor polonezi ucişi de la începutul operaţiunilor internaţionale în Afganistan. Forţele poloneze sunt prezente în această ţară din martie 2002.

Contingentul polonez mobilizat în Afganistan, în cadrul Forţei Internaţionale de Asistenţă pentru Securitate (ISAF), numără în prezent 2.500 de militari şi ar urma să ajungă la 2.600 până la sfârşitul anului.

Iranul va construi un nou reactor nuclear

TEHERAN. Iranul va construi „în curând" un nou reactor de cercetare nucleară în domeniul medical, „mai puternic" decât cel de care dispune în prezent la Teheran, a anunţat, ieri, directorul programului nuclear iranian, Ali Akbar Salehi (foto). „Suntem în curs de a pregăti construirea unui reactor mai puternic decât cel de la Teheran, pentru a produce radio-izotopi, iar acest reactor va fi pus în funcţiune în curând în ţară", a declarat Salehi, citat de site-ul televiziunii de stat. Directorul Organizaţiei pentru Energie Atomică nu a făcut precizări privind stadiul de evoluţie în care se află proiectul, capacitatea noului reactor şi locul unde va fi construit. Iranul dispune în prezent de un reactor de cercetare nucleară de cinci megawaţi, construit înainte de revoluţia islamică la Teheran.

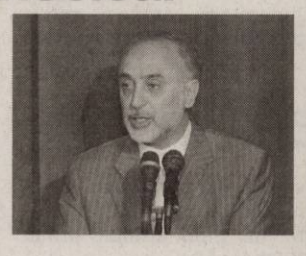

Sancţiuni prelungite

WASHINGTON. Preşedintele american Barack Obama a prelungit ieri cu un an sancţiunile vizând Coreea de Nord, relatează RIA Novosti.

„Prelungesc cu un an sancţiunile împotriva Coreei de Nord, pentru că existenţa şi riscul proliferării de materiale fisibile utilizabile pentru crearea de arme de distrugere în masă reprezintă în continuare o ameninţare deosebită pentru securitatea şi politica externă a Statelor Unite", a scris Obama într-un mesaj adresat Congresului.

Documentul, semnat în urmă cu doi ani de fostul preşedinte George W. Bush, prevede că activele care aparţin Coreei de Nord sau cetăţenilor acestei ţări dar se află sub jurisdicţia Statelor Unite şi au fost îngheţate, în conformitate cu decuziile Guvernului american, înainte de 16 iunie 2000, „rămân blocate şi nu pot fi transferate, plătite, exportate sau supuse altor acţiuni". Decizia intervine în condiţiile în care Seulul acuză Phenianul că a scufundat în 26 martie o navă sud-coreeană militară, incident în urma căruia 46 de militari şi-au pierdut viaţa. O anchetă a arătat că nord-coreenii au lansat o torpilă spre navă de pe un submarin. Phenianul neagă, însă, orice implicare.

Sursa: NewsIn

JURNAL ARĂDEAN

Mare publicitate: zilnic de la 08.00 - 17.00
Telefon: 0257/280904 (interior 8488)

Mica publicitate: zilnic de la 08.00 - 18,00
Telefon: 0257/210775

Anunţurile de mica publicitate (pentru a doua zi) se primesc până la ora 15.00 la ambele sedii, cu excepţia anunţurilor de **deces,** care se primesc până la ora **18.00,** la sediul din Bd. Revoluţiei nr. 81.

Poliţiştii au făcut cercetări la faţa locului şi au prins suspecţii FOTO: FAN

Furt din garaj: aparat de sudură şi un compresor

ARAD. Un minor de 14 ani şi un bărbat de 25 de ani sunt cercetaţi după ce au furat, din garajul unui om, un aparat de sudură şi un compresor de aer. Poliţiştii au stabilit, în urma primelor cercetări, că Florin Petru M. şi Nicolae Călin C., ambii din Arad, sunt principalii suspecţi. Prejudiciul cauzat a fost recuperat iar cei doi sunt cercetaţi pentru infracţiunea de furt calificat. **JA - I.C.**

174

de sancţiuni în valoare de 12.540 de lei au fost aplicate de poliţiştii rutieri. Aceştia au mai aplicat 185 de puncte de penalizare şi au reţinut 8 permise de conducere, precum şi 11 certificate de înmatriculare. Agenţii de ordine publică au aplanat 12 conflicte, au controlat 8 sisteme de pază şi au dat amenzi în valoare de 8.200 de lei. **JA - I.C.**

Judecătoria Chişineu Criş rămâne fără spaţiu

CHIŞINEU CRIŞ. Spaţiul în care funcţionează Judecătoria Chişineu Criş va trebui predat noilor proprietari, după ce clădirea a fost revendicată şi câştigată în instanţă. Deşi cei 140.000 euro investiţi în vechiul sediu ar trebui recuperaţi de la noii proprietari, aceştia nu dispun de bani. În privinţa unui nou spaţiu pentru Judecătorie, totul este la nivel de propuneri. **JA - I.C.**

În urma descoperirii făcute de poliţişti, tânărul s-a ales cu dosar penal FOTO: FAN

Armă neletală descoperită la Sânmartin

SÂNMARTIN. Un tânăr de 27 de ani, din Sânmartin, este cercetat de poliţişti după ce aceştia au găsit la domiciliul acestuia un revolver de tir sportiv cu aer comprimat, în butoiaşul căruia se afla o alică de plumb. Pe numele lui Alexandru B. oamenii legii au întocmit un dosar de cercetare penală pentru infracţiunea de deţinere de armă neletală, fără drept. **JA - I.C.**

Maşină în flăcări pe DN 7

VLADIMIRESCU. Pompierii arădeni au fost solicitaţi la un caz mai rar întâlnit. Un apel anonim la 112 anunţa faptul că o maşină arde pe DN 7, la ieşirea din Vladimirescu spre Deva. Un detaşament s-a deplasat de urgenţă la locul indicat şi a descoperit că, într-adevăr, un autoturism Fiat ardea cu flăcări uriaşe. După ce au stins incendiul, pompierii au încercat să dea şi de proprietarul maşinii, dar nu au avut de cine.

Nici echipajul de Poliţie nu au putut stabili cine a fost şoferul Fiat-ului, deoarece nu era nimeni prin zonă care să revendice maşina. Din primele cercetări ale pompierilor, se pare că, la un moment dat, şoferul a lovit un obiect care i-a găurit rezervorul. Fără să îşi dea seama de acest lucru, conducătorul auto şi-a continuat drumul până când autoturismul a izbucnit în flăcări. Maşina a fost abandonată pe marginea şoselei, iar şoferul s-a făcut nevăzut. Poliţiştii au descoperit numai că Fiat-ul era înmatriculat în Franţa. Nu au fost găsite acte, documente care să ofere un indiciu, deoarece maşina a fost mistuită de flăcări.Din Fiat nu a mai rămas decât caroseria. **JA-A.G.**

aradon.ro
Pentru mai multe foto

Maşina a ars în totalitate FOTO A.G.

Ineul salvează Gurahonţul

Ca să meţină judecătoriile mici din judeţ, se va trece la o rearondare de localităţi de la o judecătorie la alta.

Judecătorii din Gurahonţ ar putea prelua o parte din dosarele Judecătoriei Ineu FOTO: FAN

ARAD. O comisie formată din consilierul Gabriel Tănăsescu, din cadrul Ministerului Justiţiei, consilierul Adrian Ţelu, din cadrul Consiliului Superior al Magistraturii, procurorul Ilie Picioruş, de la Parchetul de pe lângă Înalta Curte de Casaţie şi Justiţie, şi proaspătul numit preşedinte al Curţii de Apel Timişoara, Erica Nistor, au vizitat în urmă cu trei zile parchetele şi instanţele din Ineu, Gurahonţ şi Chişineu Criş. Vizita acestora face parte din procedura de evaluare a instanţelor mici, cele care au sub 2.000 de dosare noi pe an.

În urma acestei evaluări naţionale, se va stabili dacă instanţele care au prea puţine dosare vor fi desfiinţate.

Reorganizare la judecătorii

La Arad este vorba mai mult despre o reorganizare, urmând nu o desfiinţare a celor trei instanţe, ci o rearondare. Este posibil ca localităţile Bârsa, Cărand şi Şilindia să fie rearondate de la Judecătoria Ineu (care înregistrează 3.500 de cauze noi anuale) la Judecătoria Gurahonţ (care are doar 1.200 de dosare noi pe an) şi asta pentru ca Judecătoria din Gurahonţ să nu riste desfiinţarea. **JA - I.C.**

Învăţătoarea din Vinga, urmărită penal

ARAD. Procurorii din Oradea au demarat urmărirea penală a învăţătoarei de la şcoala din Vinga, învăţătoare care trebuia să îl supravegheze pe copilul de şapte ani înecat luna trecută la Băile Felix. Acuzaţia împotriva femeii este de neglijenţă în serviciu. „În urma probelor, procurorul de caz a dispus începerea urmăririi penale în cazul învăţătoarei care avea sarcina să supravegheze copilul. Deocamdată nu s-a stabilit clar dacă respectivul cadru didactic este vinovat şi pentru ucidere din culpă", a declarat Vasile Popa, prim-procurorul Parchetului din Oradea. În 27 mai un elev din Vinga, aflat în excursie cu şcoala, s-a înecat într-un bazin la Băile Felix. **JA-A.G.**

Gâlceavă între femei la Vinga

VINGA. Două locuitoare ale comunei Vinga au fost bătute crunt în parcul din localitate de alte două consătence. Se pare că divergenţele dintre cele patru femei ar fi fost vechi, iar conflictul a izbucnit spontan, după câteva minute de înjurături reciproce. O patrulă a Jandarmeriei a fost anunţată de victime despre incidentul petrecut în parcul din centrul comunei. Silvia M., de 50 de ani, şi Maria R., de 28 de ani, le-au lovit de zeci de ori cu pumnii şi cu picioarele pe Alina F. şi pe Mirela S. Cele două victime s-au prezentat la Serviciul de Medicină Legală din Arad, unde le-au fost eliberate certificate medico-legale care atestă că au fost bătute. Pe baza acestor acte, jandarmii au întocmit dosare penale pe numele celor două agresoare pentru săvârşirea infracţiunilor de loviri şi alte violenţe şi ameninţare. „Dosarele vor fi înaintate Parchetului pentru continuarea cercetărilor", a declarat maiorul Florin Zapodean, purtătorul de cuvânt al Jandarmeriei. **JA-A.G.**

Patrula de jandarmi, chemată la faţa locului FOTO: FAN

INAUGURARE HONDA

În prezenţa autorităţilor locale şi judeţene a fost inaugurat cel mai nou showroom auto din oraşul nostru. Reprezentanţa Honda se află la ieşirea din Arad spre Oradea, pe Calea Zimandului, şi îşi aşteaptă de ieri clienţii.

Patronul de la „Joie de vivre", arestat 20 zile

ARAD. Ciorogar Ionel Daniel, asociatul unic al resurantului „Joie de vivre" a fost arestat preventiv pentru 20 de zile. Vă reamintim, la restaurantul respectiv a avut loc, sâmbătă noaptea, scandalul care s-a soldat cu arestarea lui Mercea Sorin zis „Zof" şi cu căutarea lui Arba Adrian zis „Topa" şi Druţă Ioan zis „Ionuţ Popa". Judecătoria Arad a admis propunerea Parchetului de pe lângă Tribunalul Arad iar patronul restaurantului a fost arestat pentru infracţiunile de participare improprie la favorizarea infractorului în forma instigării şi lipsei de vinovăţie, respectiv instigare la furt calificat. În continuare, „Topa" şi „Ionuţ Popa" sunt de negăsit pentru poliţişti. Cei doi sunt căutaţi de duminică şi până în prezent nu au putut fi găsiţi. **JA - I.C.**

Agricover
Formula succesului în agricultură
Cea mai bună alegere pentru recolta ta!

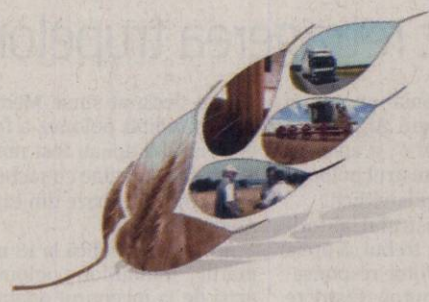

ACHIZIŢII DIRECTE ŞI VALORIFICAREA RECOLTELOR
către industriile procesatoare
(cereale şi oleaginoase)

• servicii logistice şi de siloz
• posibilitatea acordării unui Credit pe Stoc

Contactaţi reprezentantul Agricover din zona dvs.
Sorin Stana, Director Regional Cereale
0741.21.98.81; Timiş, Arad, Caraş Severin, Bihor

RECLAME

Intrare sistematizată la ştrand, din iulie

Giratoriul la intrarea în ştrand va fi gata până la finele lunii.

ARAD. Intrarea în incinta ştrandului Neptun se va face, începând de luna viitoare, în zona Podului Decebal, printr-o parcare. Până la finele acestei luni, estimează reprezentanţii administraţiei locale, se vor finaliza lucrările de amenajare a accesului în ştrand, inclusiv cu realizarea unui nou sens giratoriu şi cu amenajarea unei parcări chiar la intrare. Nu mai puţin de opt firme s-au bătut la licitaţie pentru obţinerea contractului. Fapt care a dus şi la micşorarea considerabilă a preţului pe care îl va plăti Municipalitatea pentru execuţia lucrării. Preţul de pornire a fost 1.939.321 lei. În urma licitaţiei, s-a ajuns la un preţ al lucrării de 1.209.342 lei, contractul fiind atribuit firmei ICIM Arad SA.

PARCARE CU 60 DE LOCURI

Parcarea care urmează să fie amenajată va dispune de circa 60 de locuri. Încă nu s-a stabilit cu exactitate tariful de parcare, însă, „parcarea se va taxa printr-un sistem cu tichet ca la aeroport, deci va fi un tarif orar", spune Corina Drăghici.

Monumentul, în mijloc

Traficul va fi direcţionat printr-un giratoriu care este amenajat în jurul monumentului amplasat în faţa intrării în Cetatea Aradului. „Până la sfârşitul lunii se va termina această lucrare. Circulaţia va fi mult mai sigură, deoarece ieşirea cu maşina din ştrand era periculoasă, mai ales în momente de trafic intens. Mai mult, intenţia de a vira la stânga, după ieşirea din ştrand, provoca blocaje în trafic", ne-a declarat Corina Drăghici, purtătorul de cuvânt al Primăriei. **JA - S.B.**

Lucrarea, gata la finele lunii FOTO: S.B.

Sport

„Dacă aş putea, aş muta în America centrul Aradului şi strada pe care am copilărit"

Emilia Eberle - antrenoare, fostă mare gimnastă

3

medalii a obținut Bianca Crișan, reprezentanta CSM Arad, la Campionatul Național individual de tenis de masă de la Câmpulung, rezervat categoriei juniori III. Ea s-a clasat pe locul 1 la simplu și dublu fete, respectiv pe poziția a 2-a la dublu mixt. Florina Iova, de la aceeași grupare, a fost a 12-a în concursul individual.

Aradul are doi gimnaşti la C.M. de aerobic

RODEZ. Din delegația României care participă, în acest weckend, la CM de gimnastică aerobică din Franța fac parte și doi arădeni. Este vorba despre vicecampionul mondial en-titre, Bogdan Popa (CSM) și bronzul european, Cosmin Muj (CSU Aurel Vlaicu), care vor încerca să obțină o medalie în proba de trio. Digi Sport oferă transmisii sâmbătă, ora 16,45 și duminică, ora 22. **JA-D.S.**

Alexandru Meszar FOTO: J.A.

Meszar s-a întâlnit cu „Ţil" Popescu

Directorul executiv al FCM UTA spune că s-a luat în discuţie o relaţie de colaborare cu clubul Atletico Arad.

ARAD. Directorul executiv al FCM UTA, Alexandru Meszar, a fost în Capitală unde s-a întâlnit cu Constantin „Ţil" Popescu, fost președinte al grupării ARO Câmpulung, actualmente om de legătură al investitorilor ruși interesați de „Bătrâna Doamnă".

Doar despre Atletico

Din capul locului, Meszar a ținut să sublinieze următoarele: „Am purtat numai discuții de principiu ce au vizat o relație de colaborare, un parteneriat cu C.S. Atletico Arad. Nu am intrat în amănunte în privința preluării clubului UTA. Este vorba, cum spuneam, despre o posibilă cooperare, ținând cont de faptul că eu îmi doresc reconstrucția echipei UTA cu jucători tineri, de perspectivă, iar domnul Popescu pare de acord cu ideea. Repet, însă, am vorbit exclusiv despre Atletico, despre un parteneriat ce l-am perfecta în cazul concretizării implicării dânșilor la UTA. Nu știu ce șanse există să se întâmple acest lucru, evit să mă pronunț" - ne-a mărturisit Meszar. Neoficial, devine tot mai probabil ca afacerea să fi intrat în linie dreaptă, un anunț în acest sens fiind așteptat pentru vineri, cel târziu sâmbătă.

Popa, capitol închis?

Așa cum vă relatam în numărul trecut al ziarului, proiectul trasat de Meszar este cu bătaie lungă și pune accentul pe reconstrucție, promovarea urmând să fie abordată abia în al treilea sezon. Actualul director tehnic al „Bătrânei Doamne", Ionuț Popa, a declarat recent, pe de altă parte, că ar prefera atacarea imediată a promovării și că, până nu se rezolvă situația financiară a FCM UTA, una foarte delicată, înclină spre părăsirea „albroșiilor". Tot atât de adevărat este că la nivel de conducere, mai exact prin vocea lui Alexandru Meszar, s-a avansat ideea că Popa nu se prea potrivește cu planul ce l-a schițat, pe trei ani. „Părerea mea este că Ionuț Popa este un antrenor bun, foarte bun, totuși specificul proiectului este diferit", crede Meszar.

ADRIAN HĂRŢĂU
adrian.hartau@informmedia.ro

Mulţi au fost jucătorii care au evoluat pentru UTA, puţini vor rămâne... FOTO: A.H.

Ce crede despre ratarea visului

ARAD. Ratarea promovării a pricinuit destulă durere respectiv regrete în rândurile susținătorilor echipei UTA. Privind retrospectiv, am dorit să aflăm părerea directorului executiv al clubului, Alexandru Meszar, cu privire la acest subiect. Meszar a sintetizat astfel: „Am pornit deosebit de bine, chiar nesperat de bine în campionat. Pe parcurs am cedat obiectivului sportiv și organizatoric principal, în sensul în care ne-a preocupat un vis. Din păcate, ne-am lăsat cuceriți de un vis al promovării, aceasta este impresia mea". **JA - A.H.**

DIN ITALIA

În altă ordine de idei, directorul tehnic Ionuț Popa este iarăși în Arad după ce evenimente nefericite -decesul surorii- l-au determinat să se deplaseze în Italia.

De 10 ani Cupa Cotta Internaţional

Cel mai important eveniment fotbalistic juvenil organizat în Arad se desfăşoară în acest weckend.

ARAD. De astăzi și până duminică, orașul nostru va deveni centrul de interes al sportului rege juvenil din țară. Alexandru Meszar și colaboratorii dumnealui care trudesc pentru reușita fiecărui eveniment fotbalistic juvenil organizat de CS Atletico, cu sprijinul Cotta Internațional, sunt la faza retușurilor ediției jubiliare a competiției fotbalistice pentru copii și juniori. Festivitatea de deschidere este programată vineri, 18 iunie, pe stadionul Municipal UTA, și va cuprinde patru meciuri de gală, un concert incendiar Andreea Bănică și tradiționalul foc de artificii. **JA-D.S.**

Speranţele de azi, certitudinile de mâine vor invada Aradul FOTO: FAN

CUPA COTTA INTERNAŢIONAL

Programul integral al Cupei Cotta Internațional, ediția a X-a:
Joi: Jocuri pe terenul UTA, orele 9-13,30; 16-20,30.
Vineri: Jocuri pe terenurile UTA, Atletico, CSȘ Gloria, CSU Vasile Goldiș, orele 8,30-13,30; 16-19; Festivitate de deschidere (Stadion Municipal „Francisc Neumann" – UTA): ora 16,15, Academia de Fotbal Gheorghe Hagi – FCM UTA (născuți 1998); ora 17, FCM UTA – FC Timișoara (n.1994); ora 18, Selecționata Arad – Selecționata Békéscsaba (n.1992-1993); ora 19,30, Stranierii Arad – Arad Tineret; ora 21, Concert Andreea Bănică; Focuri de artificii.
Sâmbătă: Jocuri pe terenurile UTA, Atletico, CSȘ, CSU, orele 8-13,30; 16-19.30; Cotta Leaders' party – Restaurant Riviera, ora 21
Duminică: Finale și jocuri pentru clasamentul final pe terenurile UTA, CSȘ, Atletico, CSU, orele 8-14; Festivitate de premiere: ora 13,20 - categoriile 1994-95; 1996-97; 1998 – stadion UTA; ora 14 - categoriile 1999, 2000, 2001, 2002, 2003 – teren CSȘ Gloria.

Emiliei Eberle îi este dor de casă

Marea campioană a Aradului se găseşte în vizită, însă nu exclude o întoarcere definitivă în oraşul nostru.

ARAD. Fosta campioană mondială și vicecampioană olimpică la gimnastică, arădeanca Emilia Eberle, este în orașul nostru! Stabilită în SUA, unde activează în Sacramento, ca antrenoare, la clubul privat al lui Geza Pojar, ea se găsește în vizită împreună cu soțul, respectiv fiul ei Roland, în vârstă de 11 ani. Nu putea lipsi de la întâlnirea cu reprezentanții CSM Arad, mai exact cu conducătorii Viorel Bitang și Vasile Păltinean (grupare la care ea a fost legitimată ca sportivă). Totodată, Emilia a fost primită de rectorul UVVG Arad, Aurel Ardelean, și a stat la dispoziția presei. „Îmi este foarte dor de casă, în Arad mă simt cel mai bine. Adesea mă gândesc să revin definitiv. Aici îmi sunt rădăcinile, nu uit de unde am plecat" - a recunoscut Eberle.

Pentru a-i ușura decizia, Ardelean a asigurat-o că i-a rezervat un post de antrenoare la UVVG, acordându-i o diplomă de excelență și o medalie jubiliară, în vreme ce Bitang i-a înmânat un frumos buchet de flori și o carte ce reflectă performanțele clubului, în general și ale Emiliei, în particular. **JA - A.H.**

Au pierdut timp şi bani

CURTICI. Tristețe, dezamăgire și frustrare în rândul curticenilor, la finalul meciului de baraj pentru liga a III-a, desfășurat marți, la Timișoara. Frontiera a pierdut în fața campioanei județului Caraș Severin, Autocatania Caransebeș, cu 2-0, însă victoria cărășenilor a fost pe deplin meritată.

Cel mai prost a căzut președintele Mihai Sârbuț, care a investit o grămadă de bani și timp de doi ani nu a realizat mare lucru. De fapt, imaginea lui de la finalul partidei, singur - pe banca de rezerve - ținându-și capul în palme, minute în șir, ne demonstrează că el a fost cel mai afectat de înfrângere.

La rândul său, antrenorul Gigi Cameniță a avut puterea să mai spună doar atât: „Am avut o primă repriză atât de slabă că nu am jucat de când sunt eu la Curtici așa de rău. Poate și lipsa de experiență a băieților să-și fi spus cuvântul. A fost o lipsă de dăruire și - în același timp - o mare dezamăgire". **JA - L.S.**

Mihai Sârbuţ, un preşedinte la capătul puterilor FOTO: L.S.

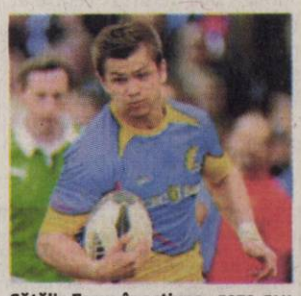

Cătălin Fercu, în acţiune FOTO: FAN

Fercu, remarcat sub tricolor

BUCUREŞTI. Cătălin Fercu și Stelian Burcea sunt arădenii de la MVT UAV pe care naționala de rugby a României contează în IRB Nations Cup. Cel dintâi a reușit un eseu în dramatica înfrângere, conturată la ultima fază a meciului, scor 17-21, împotriva Namibiei. În al doilea joc al competiției organizate la noi în țară, „stejarii" au trecut de „pumele" din Argentina, rezultat 24-8. Pentru a mai spera la câștigarea trofeului, tricolorii trebuie să învingă Italia. **JA-D.S.**

Doi înotători, trei medalii

ARAD. Bazinul Delfinul din orașul nostru a fost, zilele trecute, gazda Campionatelor Naționale de natație pentru copii, Under 10.

Așa cum ne-a obișnuit în ultimii ani, Clubul Sportiv Școlar Gloria a izbutit să urce pe podium, grație a doi sportivi.

Este vorba despre Cătălin Sărac, argint, 50 m bras și Lorena Chincea, dublă medaliată cu bronz, în probele de 50 m spate și 50 m liber. **JA-D.S.**

Record de judoka arădeni calificaţi în finală

ARAD. Recent, în organizarea catedrei de judo a CSȘ Gloria, coordonată de prof. Mihai Telechi, cu sprijinul arbitrului internațional, Marius Jebereanu, Aradul a organizat etapa zonală a Campionatului Național de judo, categoriile Under 11 și Under 13.

Iată-i pe cei 18 judoka arădeni, care și-au asigurat calificarea în finală: Under 11 - Stana Radu, cat 27 kg, Olariu Elias, 34 kg, Groșan Ruben, 50 kg, Nagy David, +50 kg, toți de la CSȘ Gloria Arad, Sisa Renata, 48 kg, Bleiciffer Kinga, +48 kg ambele CSM Pecica, Oana Andrei, 42 kg, Cimvest Petrolul; Under 13 - Curca Andrada, 29 kg, Volinter Darius, 46 kg, Bejan Ovidiu, 55 kg (CSȘ Gloria), Boldiș Marc, +55 kg (Victoria Nădlac), Rusolan Andrada, 32 kg , Buboi Daniela, 40 kg, Rusniag Maria, 44 kg, Cristea Lani, 27 kg, Ponta Paul, 30 kg, Sisa Rihard, +55 kg (Cimvest), Tomuț Diana, +52 kg, CSM Arad. **JA-D.S.**

Luca Toni FOTO: EPA

Luca Toni a fost pus pe liber

FOTBAL. Gruparea germană Bayern Munchen a anunțat, ieri, că de la 30 iunie înțelegerea cu atacantul italian Luca Toni se va încheia, contractul fiind reziliat cu un an înainte de termenul stipulat în acordul inițial. În acest sezon, Toni a fost împrumutat de Bayern Munchen la formația italiană AS Roma. Luca Toni a evoluat în 60 de meciuri în Bundesliga pentru Bayern Munchen, în care a înscris 38 de goluri. În 2008, Luca Toni a fost golgheterul competiției germane. Conform presei germane, Toni va semna un contract cu formația italiană Genoa.

Dinamo a luat titlul la juniori

FOTBAL. Formația Dinamo București a câștigat titlul de campioană la juniori B după ce a învins în finală echipa Viitorul Constanța, cu scorul de 3-0 (1-0), informează site-ul oficial al Federației Române de Fotbal.

Golurile finalei Campionatului Național de Juniori B (jucători născuți după 01.01.1993), care a avut loc pe terenurile Centrului de Fotbal Mogoșoaia, au fost reușite de Alexandru Vasile '28, Alexandru Stan '77 și Claudiu Coropca '90+2.

În finala pentru locurile 3-4, FC Timișoara a fost învinsă de U Craiova, cu scorul de 4-0 (1-0), golurile fiind marcate de Alexandru Copilescu '43, Robert Cale '50, Ionuț Andruță '62 și Cosmin Călin '77.

Programul Ligii Campionilor

HANDBAL. Federația Europeană de Handbal a anunțat datele de desfășurare a meciurilor din faza grupelor Ligii Campionilor la masculin, în care va evolua și campioana României, HCM Constanța. Vor fi constituite patru grupe a câte șase echipe, ce vor juca tur-retur, începând cu 22 septembrie și până la data de 6 martie 2011. Faza optimilor de finală se va derula în dublă manșă eliminatorie, între 23-27 martie 2011 (turul), respectiv 30 martie-2 aprilie (returul), în timp ce sferturile de finală vor avea aceeași desfășurare, la datele 20-24 aprilie (turul) și 27 aprilie-1 mai (returul). Pentru a doua oară în istoria Ligii Campionilor, semifinalele și finalele se vor juca în cadrul Turneului Final Four, programat și în sezonul 2010-2011, tot la Koln, în 29 și 30 mai.

5 milioane de euro pentru Mutu

Oficialii clubului AC Fiorentina exclud varianta ca atacantul român să plece gratis.

Adrian Mutu nu scapă de probleme FOTO: FAN

FOTBAL. Cotidianul Gazzetta dello Sport a scris, în ediția de miercuri, că gruparea AC Fiorentina a anunțat că nu intenționează să-l lase pe atacantul român Adrian Mutu să se transfere gratis, așa cum ar fi intenția impresarilor săi, ci pentru cel puțin 5 milioane de euro. „Se zvonește că impresarul Ioan Becali a făcut o ofertă Fiorentinei: Mutu liber de contract, astfel încât să-și poată găsi o altă echipă mai ușor. Răspunsul clubul Viola a fost unul negativ. AC Fiorentina vrea să încaseze cel puțin 5 milioane pentru Mutu", a scris cotidianul italian. Cotidianul Corriere Fiorentino a scris, marți, că frații Ioan și Victor Becali, agenții lui Adrian Mutu, încearcă să-l transfere gratis pe atacantul român de la echipa AC Fiorentina.

Pleacă la Dubai?

Fiorentina l-a achiziționat pe Mutu în 2006, contra sumei de opt milioane de euro, jucătorul român având un contract până în 2012 cu clubul din Florența. Directorul sportiv al grupării Fiorentina, Pantaleo Corvino, a declarat, în urmă cu o săptămână, că atacantul Adrian Mutu este pe lista de transferuri, însă cine îl vrea, va trebui să plătească.

În ultimele săptămâni, presa italiană a scris că românul este dorit de Fenerbahce, dar și de Al Ahli Dubai.

Tribunalul federal elvețian a anunțat, luni, într-un comunicat, că a respins ca nefondat recursul fotbalistului Adrian Mutu formulat la sentința Tribunalului de Arbitraj Sportiv (TAS), prin care românul era obligat la plata unei daune în valoare de 17 milioane de euro către clubul Chelsea Londra.

Atacantul Adrian Mutu a fost suspendat nouă luni de tribunalul antidoping din cadrul Comitetului Olimpic Italian (CONI), după ce a fost depistat pozitiv cu sibutramină. Suspendarea lui Mutu va expira în luna octombrie.

Apărat de Taylor

Președintele Asociației Fotbaliștilor Profesioniști din Anglia (PFA), Gordon Taylor, a spus că i se pare bizar ca Adrian Mutu să fie obligat să achite daune de 17 milioane de euro în cazul cu Chelsea, aproape de suma plătită de clubul englez pe jucătorul român, în 2003, informează The Independent. „Mi se pare extrem de bizar, având în vedere că acea sumă a fost plătită de un club altei grupări și nu reprezintă salariul pe care jucătorul l-a primit. A primit o supendare, iar asta în mod normal ar fi considerată o pedeapsă în sine", a precizat conducătorul PFA. Chelsea l-a achiziționat, în vara anului 2003, pe Mutu de la AC Parma contra sumei de 15,8 milioane de lire sterline și a renunțat la serviciile acestuia în octombrie 2004, după ce jucătorul a fost depistat pozitiv cu cocaină la un control antidoping. Mutu a fost suspendat șapte luni de Federația Engleză (FA) pentru consum de cocaină. Clubul englez susține că, prin comportamentul său, Adrian Mutu a provocat grupării o pierdere de 13 milioane de lire sterline.

Întăriri venite pe filiera Brașov

FOTBAL. Fundașul portughez Rui Duarte (29 de ani) și apărătorul brazilian Ezequias (29 de ani), care se aflau în ultimul an de contract cu FC Brașov, au fost transferați la gruparea Rapid București, a declarat președintele clubului giuleștean, Dinu Gheorghe. „Marți dimineața, Rapid a virat suma cerută de FC Brașov pentru Rui Duarte și Ezequias, iar după-amiază jucătorii s-au înțeles și cu clubul Rapid. Astfel că ei au semnat câte un contract pe doi ani, cu drept de prelungire pe încă unul. Cei doi au negociat direct cu George Copos, dar ce este clar este că vor avea contracte superioare celor de la FC Brașov", a declarat conducătorul clubului Rapid.

Rui Duarte FOTO: FAN

Maccarone va fi coleg cu Goian

FOTBAL. Atacantul italian al echipei AC Siena, Massimo Maccarone, s-a transferat la gruparea US Palermo, formație la care este legitimat și fundașul român Dorin Goian. „US Palermo comunică faptul că a ajuns la un acord cu AC Siena pentru transferul la formația «rosanera» al atacantului Massimo Maccarone. Jucătorul a parafat un acord pe trei ani cu opțiunea de prelungire pentru încă un sezon", se arată în comunicatul grupării din Palermo. Potrivit presei italiene, clubul din Siena va încasa aproximativ 4,5 milioane de euro în schimbul atacantului în vârstă de 30 de ani. De-a lungul carierei, Maccarone a mai fost legitimat la formațiile AC Milan, Prato, Varese, Empoli, Middlesbrough și AC Parma.

Bud se însoară cu Gabi Szucs

Cristi Bud FOTO: J.B.

FOTBAL. Fotbalistul echipei CFR Cluj și handbalista de la Oltchim Râmnicu Vâlcea, Gabriela Szucs s-au logodit, iar anul viitor și-au programat nunta. Cei doi sportivi s-au întâlnit întâmplător la finalul lunii aprilie, la un meci de handbal dintre Minaur Baia Mare și Dinamo București, iar de atunci sunt de nedespărțit, potrivit declarațiilor acordate de Cristi Bud, portalului citynews.ro. „Suntem împreună, am făcut logodna, iar la anul vom face nunta. Ne-am întâlnit chiar la Baia Mare, la un meci de handbal, ea trebuia să joace a doua zi cu HCM Știința Baia Mare. Am intrat în vorbă și de atunci suntem împreună", a povestit fotbalistul de la CFR Cluj.

Interul Oltchimului, care și-a prelungit contractul cu campioana României pe încă doi ani, a participat la un meci demonstrativ de fotbal zilele trecute, chiar la Baia Mare. Gabriela Szucs a dat lovitura de începere a meciului, după ce intrase pe teren purtând un tricou al CFR Cluj, cu numărul 85 și numele Bud inscripționat pe spate.

Cristi Bud a semnat în octombrie 2009 un contract pe cinci ani cu CFR Cluj, cu care a câștigat titlul național în acest sezon. La rândul său, viitoarea sa soție este campioană cu Oltchim Râmnicu Vâlcea, cu care a ajuns și până în finala Ligii Campionilor.

Dulgheru e penultima favorită la Wimbledon

Alexandra Dulgheru FOTO: EPA

TENIS. Jucătoarea Alexandra Dulgheru, locul 32 WTA, va fi penultima favorită (numărul 31) la turneul de Grand Slam de la Wimbledon, fiind singurul sportiv din România cap de serie pe tablourile principale de simplu seniori. România va fi reprezentată la simplu, la Wimbledon, de Dulgheru, Sorana Cîrstea, Raluca Ioana Olaru și Edina Gallovits, în timp ce la masculin va participa numai Victor Hănescu.

Monica Niculescu și Simona Halep pot accede pe tabloul principal dacă vor trece de calificări.

Organizatorii turneului londonez nu țin cont în totalitate de ierarhiile WTA și ATP în stabilirea listei capilor de serie, astfel că în turneul masculin principalul favorit este elvețianul Roger Federer, numărul 2 ATP, și nu spaniolul Rafael Nadal, liderul clasamentului jucătorilor profesioniști. Un alt beneficiar al acestui principiu este Lleyton Hewitt, cap de serie numărul 15, deși ocupă locul 26 ATP.

La feminin, s-a ținut cont de ierarhia WTA, cu o singură excepție, Francesca Schiavone, locul 6 mondial, devenită a cincea favorită a turneului. Surorile Serena și Venus Williams, care ocupă în această ordine primele două locuri în ierarhia WTA, își păstrează pozițiile și pe lista capilor de serie.

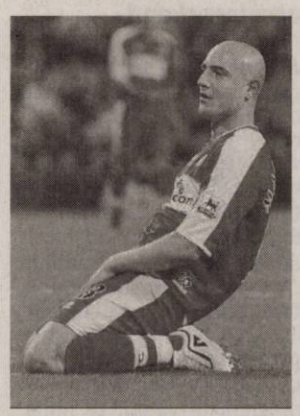

Massimo Maccarone FOTO: FAN

S.C.P."I.T. MANAGEMENT ADVISORS "S.P.R.L. anunta scoaterea la vanzare prin licitatie publica a bunurilor mobile, respectiv haine, stofe, nasturi, sireturi, ace de cust, panglici, ata de cusut, ornamente conform anexei la caietul de sarcini, aflate in proprietatea S.C. Tudia Textil S.R.L. - in faliment, in bankruptcy, en faillite. Pretul de pornire a licitatiei este de 4.390 lei si reprezinta 100% din pretul de evaluare si nu contine TVA. Licitatia va avea loc timp de 4 saptamani, in fiecare zi de marti, incepand cu data de 29.06.2010, orele 13.00, la sediul lichidatorului judiciar din Timisoara, str. Eugeniu de Savoya nr. 7, ap. 7/B, de unde se pot obtine mai multe informatii. Cei interesati in cumpararea bunului sunt invitati sa depuna, impreuna cu oferta si o garantie reprezentand 10% + TVA, din pretul de pornire la licitatie in contul nr. RO58BTRL00201202B87945XX deschis la Banca Transilvania Sucursala Timisoara. (H-142926)

S.C.P."I.T. MANAGEMENT ADVISORS "S.P.R.L. anunta scoaterea la vanzare prin licitatie publica a bunurilor mobile, respectiv baie galvanica, cuptoare, instalatii electrice si de incalzire, masina pentru vid, polizor, slefuitor, finisator etc. conform anexei la caietul de sarcini, aflate in proprietatea S.C. Briliant S.R.L. - in faliment, in bankruptcy, en faillite. Pretul de pornire a licitatiei este de 5.170 lei si reprezinta 100% din pretul de evaluare si nu contine TVA. Licitatia va avea loc timp de 4 saptamani, in fiecare zi de marti, incepand cu data de 29.06.2010, orele 12.00, la sediul lichidatorului judiciar din Timisoara, str. Eugeniu de Savoya nr. 7, ap. 7/B, de unde se pot obtine mai multe informatii. Cei interesati in cumpararea bunului sunt invitati sa depuna, impreuna cu oferta si o garantie reprezentand 10% + TVA, din pretul de pornire la licitatie in contul nr. RO71BTRL03601202U56185XX deschis la Banca Transilvania Sucursala Timisoara (H-142940)

Spitalul Sfântu Gheorghe Moneasa
Secția recuperare balneofizioterapie
Vă oferim următoarele servicii
○ Masaj
○ Electroterapie
○ Gimnastică medicală
Informații și programări la
Telefon 0257-313131; 0748194191
(H-111385)

D-na Muntean Emilia Maria cu ultimul domiciliu cunoscut în Sibiu, str. Siretului, nr.331, jud. Sibiu, este chemată la Judecatoria Arad din B-dul Vasile Milea 2-4 in ziua de 22.06.2010 ora.08.30 în calitate de intimat, în proces cu Poliția Comunitară Arad în calitate de petent pentru anulare proces verbal de contravenție, ce face obiectul dosarului nr. 4352/55/2010.

Încheiem contract de prestări servicii cu cabinet contabil autorizat/expert contabil sau angajăm în vederea efectuării evidenței financiar-contabile. Constitue avantaj cunoașterea programului CIEL.
Pentru informații tel. 0257/212701 sau e-mail officemanager@maraconsult.ro (H-139843)

(H-137410) TOP SECURITY ARAD Piața Sârbească nr.1
organizează
CURS AGENȚI PAZĂ, INTERVENȚIE
- 500 lei -plata în rate
Telefon: 0752.441.419, 0770.730.044, 0257/281.410.

Societate Comercială angajează inspector de personal, absolvent curs ITM. Constitue avantaj studii juridice și cunoașterea limbii italiene.
Pentru informații suplimentare tel.0257/212701 sau e-mail officemanager@maraconsult.ro (H-139847)

INFORM MEDIA
INFORM MEDIA, editorul cotidianelor Jurnal Arădean și Arad Expres, parte a grupului multinațional Inform Media, care își desfășoară activitatea în domeniul presei locale tipărite
CAUTĂ
Operator Call Center - Part Time
- Abilități de comunicare
- Cunoștințe minime de operare PC
- Seriozitate
- Timp de lucru 4 ore, de la ora 16 la 20
- Salar atractiv și comision
Informații suplimentare la telefon: 0257/281.802 sau 0728.284.737

RECLAME

Spania, distrusă de Elveţia

Favorita la titlul mondial a dominat degeaba, raportul posesiei, şuturilor ori cornerelor neînsemnând nimic.

DURBAN. Echipa naţională Spaniei a fost învinsă, miercuri, cu scorul de 1-0 (0-0), de selecţionata Elveţiei, la Durban, într-un meci contând pentru grupea H a Cupei Mondiale din Africa de Sud.

Golul a fost marcat de Fernandes '52.

Surpriză imensă la Durban, ieri după-amiază. Marea favorită la titlul mondial, Spania, a fost pusă „la colţ" de Elveţia, o naţională care s-a exprimat mai greu, dar până la urmă spiritul de sacrificiu a triumfat.

E la fel de adevărat că ibericii au dominat clar meciul, dar degeaba.

Posesia zdrobitoare a mingii (63-37), cornerele (12-3) sau şuturile (25-6) nu au fost suficiente argumente pentru ca naţionala antrenată de fostul madrilen Vicente del Bosque să nu piardă.

Situaţia Spaniei se complică serios, încă de la începutul competiţiei, pe când Elveţia devine favorita grupei, căci a bătut cel mai tare adversar şi - teoretic - urmează partide mai uşoare. Iar cu Chile a câştigat în primul meci din grupă, se anunţă meciuri extrem de interesante în continuare, cu multă presiune pe Casillas et comp.

Potrivit site-ului FIFA, jucătorul meciului a fost elveţianul Gelson Fernandes.

Fernandes trimite mingea în poartă şi produce una din marile surprize ale acestui „mondial" FOTO: EPA

ELVEŢIA - SPANIA 1-0 (0-0)

A marcat: Fernandes - min. 52.
Spania: 1. Casillas - 15. Ramos, 5. Puyol, 3. Pique, 11. Capdevila - 14. Alonso, 16. Busquets (9. Torres '61), 8. Xavi - 21. Silva (22. Navas '62), 7. Villa, 6. Iniesta (18. Pedro '77). Antrenor: Vicente del Bosque.
Elveţia: 1. Benaglio - 2. Lichtsteiner, 4. Senderos (5. Von Bergen '36), 13. Grichting, 17. Ziegler - 7. Barnetta (22. Eggimann '90+2), 8. Inler, 6. Huggel, 16. Fernandes - 19. Derdiyok (15. H. Yakin '79), 10. Nkufo. Antrenor: Ottmar Hitzfeld. A arbitrat: Howard Webb (Anglia)

Franţa nu-l poate înlocui pe Cedric

JOHANNESBURG. FIFA a respins, miercuri, cererea Franţei de a-l înlocui la meciurile de la Cupa Mondială pe portarul Cedric Carrasso, care s-a accidentat, cu Stephane Ruffier.

Astfel, în urma respingerii FIFA, Franţa nu va putea conta decât pe doi portari, Hugo Lloris şi Steve Mandanda, până la finalul evoluţiei sale la CM. „Cererea a fost respinsă de Comisia de Oganizare, care a apreciat că nu există un caz de forţă majoră, aşa cum subliniază articolul 26.4 din regulamentul Cupei Mondiale 2010", a anunţat FIFA, într-un comunicat. **SURSA MEDIAFAX**

Cedric Carrasso FOTO: EPA

Maicon a deschis drumul spre victorie sud-americanilor FOTO: EPA

S-au chinuit cu curajoşii coreeni

JOHANNESBURG. Echipa naţională a Braziliei a învins, marţi, cu scorul de 2-1 (0-0), pe stadionul Ellis Park din Johannesburg, reprezentativa Coreei de Nord.

Golurile formaţiei braziliene au fost marcat de Maicon '55 şi Elano '72, în vreme ce golul de onoare al naţionalei nord-coreene a fost reuşit de Ji Yun-Nam '89.

Brazilia: Julio Cesar - Maicon, Lucio, Juan, Bastos - Elano (D. Alves), G. Silva, F. Melo (Ramires) - Robinho, Luis Fabiano, Kaka (Nilmar). Coreea de Nord: Ri Myong-Guk - Cha Jong-Hyok, Pak Chol-Jin, Ri Jun-Il, Pak Nam-Chol, Ri Kwang-Chon - Mun In-Guk (Kim Kun-I), Hong Yong-Jo, An Yong-Hak, Ji Yun-Nam - Jong Tae-Se.

Selecţionerul Braziliei, Carlos Dunga, a declarat: „Suntem mulţumiţi de victoria cu scorul de 2-1, dar vrem mai mult. Nu sunt fericit şi nici Julio Cesar nu este satisfăcut pentru că a primit un gol", a spus Dunga.

„Mă bucur foarte mult că jucătorii mei au înscris un gol în faţa unei echipe atât de puternice precum cea a Braziliei. Nu am câştigat, dar am acumulat experienţă. Vom fi mai încrezători, vrem să câştigăm meciurile rămase şi să ajungem în optimi. Am fost bine pregătiţi şi am avut câteva ocazii bune. Am luptat cu mult curaj şi cu puţin noroc am fi putut obţine un rezultat mai bun", a declarat selecţionerul Coreei de Nord, Kim Jong-Hun. **SURSA MEDIAFAX**

Gianluigi Buffon FOTO: EPA

Buffon poate rata „mondialul"

CAPE TOWN. Portarul Italiei, Gianluigi Buffon, este incert pentru meciurile echipei sale la Cupa Mondială, după ce problema sa la spate este mai gravă decât s-a crezut iniţial.

Buffon, înlocuit la pauza meciului de luni, cu Paraguay, scor 1-1, de Federico Marchetti, are o problemă la nervul sciatic. Ar fi o mare pierdere pentru italieni, Gianluigi fiind unul din cei mai importanţi echipieri ai „squadrei azurra". „Nu putem spune cu exactitate când va reveni", se arată într-un comuniçat al naţionalei Italiei, semnat de medicul Enrico Castellacci.

Italia joacă următorul meci contra Noii Zeelande, duminică, 20 iunie. **SURSA MEDIAFAX**

CM 2010, la televizor

JOHANNESBURG. Campionatul Mondial continuă şi astăzi la TVR 1. Trei partide sunt în direct, aşa că microbiştii au un nou motiv de satisfacţie. Şi asta, mai ales că reapare naţionala lui Maradona, iar „cocoşul galic" îşi joacă soarta din Africa de Sud.

Astfel, de la ora 14.30, la Johannesburg, Argentina dă piept cu Coreea de Sud, meciul având o singură favorită. Cu începere de la ora 17.00, Grecia înfruntă Nigeria, iar în meciul de gală al zilei, la Polokwane, de la ora 21.30, Franţa joacă împotriva Mexicului.

FETE ARESTATE

FIFA a anunţat că a depus plângere pentru publicitate clandestină şi două olandeze au fost arestate după ce s-au îmbrăcat în costume portocalii create de o firmă producătoare de bere, care nu este partener oficial al CM. Femeile sunt bănuite de implicare în activităţi comerciale ilegale în timpul meciului Danemarca - Olanda. FOTO: EPA

Proteste pe cheltuieli

DURBAN. Aproximativ 3.000 de cetăţeni sud-africani au protestat, miercuri, la Durban, înaintea jocului Spania-Elveţia, pentru a cere guvernului să aloce pentru săraci aceeaşi sumă ce a fost cheltuită pentru organizarea Cupei Mondiale din acest an. Printre protestatari s-au aflat şi sute de ofiţeri de securitate de la compania privată Stallion, ce erau în grevă la stadionul Durban şi care s-au opus violent poliţiei după meciul dintre Germania şi Australia. Acţiunile lor s-au răspândit la Cape Town şi la stadionul Ellis Park din Johannesburg, unde poliţiştii i-au înlocuit pe colegii lor pentru a asigura securitate arenei. **SURSA MEDIAFAX**

AU CUCERIT LUMEA

Vuvuzela 2010 a devenit cea mai populară aplicaţie pentru telefoane din Europa şi Africa de Sud, fiind disponibilă gratuit pentru telefoanele iPhone.

În pofida discuţiilor pro si contra vuvuzelelor, aceste obiecte au avut succes chiar şi în lumea digitală, în prezent fiind diponibile online circa 12 aplicaţii vuvuzelă. FOTO: EPA

Chile, debut cu dreptul la „mondialul" african

NELSPRUIT. Echipa naţională a statului Chile a câştigat, miercuri, cu scorul de 1-0 (1-0), pe arena Mbombela (Nelspruit), în faţa reprezentativei Hondurasului, în primul meci al grupei H de la Cupa Mondială.

Golul naţionalei chiliene a fost marcat de Beausejour '34.

Honduras: 18. Valladares - 23. Mendoza, 2. Chavez, 3. Figueroa, 21. Izaguirre - 17. Alvarez, 8. W. Palacios, 20. Guevarra (6. Thomas '64), 13. Espinoza - 7. Nunez (15. Martinez '78), 9. Pavon (12. Welcome '60). Antrenor: Alexis Mendoza.

Chile: 1. Bravo - 4. Isla, 17. Medel, 3. Ponce, 8. Vidal (5. Contreras '81) - 20. Millar (18. Jara '52), 6. Carmona, 14. Fernandez - 7. A. Sanchez, 10. Valdivia (1. M. Gonzalez '87), 15. Beausejour. Antrenor: Marcelo Bielsa.

Potrivit site-ului FIFA, jucătorul meciului a fost atacantul chilian Beausejour. **SURSA MEDIAFAX**

17 huligani argentinini expulzaţi din Africa

PRETORIA. Africa de Sud va expulza 17 huligani argentinieni intraţi în ţară pentru a asista la meciurile de la Cupa Mondială şi arestaţi, miercuri, în timpul unei percheziţii la Pretoria, a anunţat, poliţia locală.

„În timpul percheziţiei, 17 din cei 165 de fani prezenţi au fost identificaţi ca fiind spectatori indezirabili în timpul meciurilor. Grupul de 17 persoane a fost trimis serviciului de imigraţie a Ministerului de Interne, care se va ocupa de expulzare", a anunţat poliţia naţională.

„Poliţia a supravegheat activităţile acestui grup şi a identificat mai multe persoane a căror prezenţă putea constitui o ameninţare privind ordinea publică şi stabilitatea. Aceste persoane au încercat să intre fără bilet pe stadion de două ori.

De asemenea, au avut manifestări violente faţă de alţi fani", susţine poliţia sud-africană.

SURSA MEDIAFAX

Bloc nou finalizat în zona 300,

1-2 camere, finisaje superioare

URBANNA

0357.414 .442, 0747.490.874

(H-137868)

GARSONIERE

• **Vând garsonieră** confort 3, renovată, zona Vlaicu. Preţ 9.000 Eur negociabil. Telefon 0740.466.686. 144229

• **Vând garsonieră** confort 3, parter, Romanilor, amenajată complet, 9500 Eur. Telefon 0758.787.401. 144366

• **Vând garsonieră** etaj 1/4 37 mp, P-ţa Vlaicu Lebăda, telefon 0770.131.538, 0720.182.522. 139591

• ●**Vând garsonieră** 35 mp, etaj II, zonă centrală foarte liniştită. Telefon 0740.240.273. 142197

AP.1 CAMERĂ

• **Vând apartament** 1 cameră 40 mp, str. Bolintineanu, mobilat, utilat, preţ 26.500 Euro, persoană fizică. Telefon ☎0745.900.603. 114390

• **Vindem apartament** compus din: cameră, bucătărie, baie, hol, cămară, situat în Arad, Grădişte, str. Vişinului nr. 27- 29, sc. C, ap. 3, parter. Informaţii la telefon 0257/218794 între orele 9- 17. 111350

AP.2 CAMERE-ARAD

• **Vând apartament** 2 camere etaj I, Micălaca 700, amenajat, geamuri termopan, uşă metalică, rolete exterioare, preţ 33.000 Euro mobilat, 31.000 Euro - nemobilat. informaţii 0746.228.158. 137880

• **Vând apartament** 2 camere confort 1, balcon închis, decomandat termopane, Romanilor, 0735.498.974. 144570

• **Vând apartamente** cu două camere şi spaţiu comercial în bloc nou, pe Cocorilor, 0746.194.428, 0762.213.545. 972391

AP.3 CAMERE-ARAD

• **Ofertă! Vând** apartament 3 camere 105 mp, zona Gării, 2 pe palier, 2 balcoane închise, termopane, centrală, climă, bucătărie mare mobilată, baie modernă cu jacuzzi, debara mobilată, 52.000 Eur. 0722.577.061. 139740

• **Vând apartament** 3 camere în Arad, B- dul Revoluţiei sau schimb cu apartament 2 camere. Telefon 0757.114.628. 100500

• **Vând apartament** 3 camere decomandat 110 mp, etaj 4/10 Podgoria, 40.000 Euro/negociabil. Informaţii 0753.815.178. 129573

• **Vând apartament** 3 camere, etaj 3, zona Podgoria, decomandat, bucătărie, 2 băi, în blocurile cu acoperiş de ţiglă, amenajat modest, suprafaţă 90 mp, preţ 60.000 Eur negociabil. Telefon 0726.287.094. 137872

AP.3 CAMERE-JUDEŢUL ARAD

• **Vând apartament** în Curtici 3 camere debara, garderobă, baie, bucătărie, total renovat, geamuri termopan, balcon. Telefon 0740.588.578 sau 0257/464430. 120776

AP.4 CAMERE-ARAD

• **Vând apartament** 4 camere, etaj- 3/4,Peneş Curcanu.Telefon 0747.989.901, orele 8.00- 17.00. 72764

• **Vând apartament** 4 camere zona Polivalentă, parter, decomandat, 2 băi, climă, renovat, mobilat, ultraamenajat. Informaţii 0740.080.878. 128383

APARTAMENT LA CASĂ

• **Vând apartament** ultracentral în casă, 1 cameră, bucătărie, baie, cămară, boxă, S=48 mp, fără îmbunătăţiri. Informaţii telefon 0745.315.895. 116493

CASE-ARAD

• **Vând casă** Aradul- Nou, 43.000 Euro, telefon 0740.767.856. 114661

• **Vând casă** Cartierul Funcţionarilor toate utilităţile curte grădină, acces auto, preţ 100.000 Euro, negociabil, telefon 0257/232- 489, 0747.798.603. 88980

• **Vând casă** cu grădină în Grădişte,str. Orion nr. 30.Telefon 0740.512.942. 99961

• **Vând casă** nouă în Grădişte suprafaţa 183 mp compusă din 3 dormitoare, 3 băi, living, bucătărie cu loc de luat masa, pivniţă, teren 200 mp. Telefon 0762.236.360. 116849

• **Vând casă** str. Abrud Micălaca, preţ la vedere. Informaţii 0257/368.768, 0740.354.957. 128753

• **Vând casă** veche, ST=576 mp, SC=148 mp, Arad, str. Dorel Sibii 16 (fostă Grănicerilor), zona Intim, singur în curte, intrare auto, grădină, stradă liniştită. Preţ informativ: 90.000 Eur. Telefon 0745.582.015. 137487

• **Vând casă** 4 camere, baie, bucătărie, anexe, zugrăvită recent, 43.000Euro, negociabil, zona Uta. Telefon 0752.425.210, 0357/881276. 137948

• **Vând vilă** mare demisol+ P+1+2 în Aradul Nou, bun privatizare grădiniţă, motel. Telefon 0744.587.713. 139812

• **Vând/Închiriez casă** în Gai. Informaţii 0747.608.777. 120078

CASE-JUDEŢUL ARAD

• **Ocazie!!! Casă** în Sânleani, 130 mp, teren 700 mp, gaz, încălzire centrală, trifazic, intrare auto. Preţ 62.000 Eur. Telefon 0722.355.941. 140172

• **Vând căsuţă** 15.500 lei, casă la şosea 26.000 Eur negociabil. Telefon 0742.541.748. 140160

• **Vând casă** Chişineu- Criş Argeş nr. 2, informaţii 0724.521.575, 0726.455.653. 72847

• **Vând casă** cu grădina mare în comuna Mişca, 20 familii albine cu stupi. Telefon 0257/350658. 139908

• **Vând casă** nouă la cheie sau finisat parţial 208 mp suprafaţă utilă în Zimand Cuz, curte aproximativ 300 mp. Telefon 0744.702.736, 0744.556.736. 138040

• **Vând casă** Peregul Mare, informaţii 0770281763 după ora 17.00 144051

• **Vând casă** în comuna Şimand. Telefon 0746056353. 120889

• **Vând casă** în Ghioroc, pretabil şi spaţiu comercial. Telefon 0721.476.158. 117104

• **Vând casă** în Moroda sau schimb cu garsonieră. Telefon 0740.835.923. 123239

• **Vând casă** 6 camere, grădină 0,5 ha, pomi fructiferi, vie, apă curentă, cablu TV, sat Vânători (comuna Mîsca) nr. 573, 7.500 Eur, stare bună, ocupabilă imediat. Telefon 0748.594.570. 137729

• **Vând urgent** casă ţărănească în satul Chier nr. 633 comuna Târnova- Judeţul Arad, compusă din trei camere, dependinţe, fântână în curte, grădină 30mp, zonă- valabilă pentru creşterea animalelor. Informaţii la telefon 0727.982.461. 134432

• **Vând urgent** casă ţărănească, 2 camere, bucătărie, curent, fântână în curte, grădină + teren 1030 mp, zonă de vânătoare, turism rural, privatizare forestieră - agricolă, sat Groşii Noi, 7.500 Eur negociabil. Telefon 0744.101.827. 144107

• **Vând urgent** casă cu etaj în Păuliş sau schimb cu apartament. Preţ 53.000. Telefon 0757.114.628. 100507

CASE DE VACANŢĂ-ALTE JUDEŢE

• **ARIEŞENI, teren** construcţii cabane vacanţă, curent- electric, Certificat- Urbanism, părâu, 0722- 257409, 0770- 231353. 99074

SPAŢII COM-ARAD

• **Spaţiu comercial** CONFECŢII, 66 mp, trifazic, vitrină- mare, PersoanăFizică, 0722- 257409, 0770- 231353. 99053

• **Vând/închiriez fabrică** prelucrat lemn superdotată cu/fără utilaje, suprafaţă construită cca 5000mp,curte betonată+pământ cca 25.000mp în loc. Beliu.Informaţii telefon 0257/322266, 0749.270.053. 119825

TERENURI LOCAL

• **Vând loc** casă Grădişte 466 mp, la vile 0745.615.820. 139702

• **Vând teren** loc de casă Grădişte, Castor, toate utilităţile, S.T.- 800 mp, FS- 15.5 ml, 19.000 Euro. ☎0753.815.178. 129843

• **Vând teren** 1200 mp, în Aradul- Nou, proprietate. Informaţii 0746.327.677. 120310

• **Vând 2,88** Ha teren agricol în Livezi- Arad. Informaţii 0745.272.457. 137829

• **Vând 500** mp teren str. Nicolae Dărăban nr. 8 (Tabacovici). Telefon 0744.764.570144590

• **25.000 mp** Zona Industrială PECICA- TURNU, front- stradal dublu, curent, PersoanăFizică, 0722- 257409. 99081

TERENURI JUDEŢ

• **Vând loc** de casă sat Mîsca, apă, curent, la 70 m de şosea. Telefon 0744.951.669. 139946

• **Vând teren** intravilan 670 mp, în cartierul Ariola între Arad şi Vladimirescu, poziţie centrală pe colţ, utilităţi, achitate integral. Preţ negociabil, telefon 0723.580.007. 117052

• **Vând teren** pentru construcţii 1013 mp în localitatea Curtici, str. Privighetorii (ofer bonus proiect casă, gard, garaj). Telefon 0730.004.876. 122076

• **Vând 4ha** teren arabil Curtici la C.A.I. telefon 0257/464.624. 117384

IMOBILE CHIRII

• **Închirierz garsonieră,** central, recent renovată şi mobilată. Teledon 0741.015.910. 137257

• **Închiriez apartament** 2 camere zona Podgoria, complet mobilat, 0257/413248. 137474

• **Închiriez apartament** lux la Bila mobilat, utilat clima, 250 Euro, 0745.615.820. 139707

• **Închiriez apartament** lux, ultracentral cu ziua sau perioadă lungă, 0744.196.890. 143980

• **Închiriez garsonieră** confort 1, Vlaicu, b. Z15, etaj 1, complet mobilată, renovată, echipată, 0748.955.617. 137863

• **Închiriez garsonieră** mobilată, gaz, satelit, frigider, maşină spălat, 0751.382.017, 0257/380344. 139849

• **Închiriez garsonieră** confort 1, mobilată, 100 Eur. Telefon 0744.964.747. 140863

• **Închiriez(ofer) garsonieră** confort I, Micălaca Mioriţa, mobilată, 0749016140, 0357/802294. 139728

• **Dau în** chirie apartament 1 cameră, Micălaca, 46 mp. Telefon 0726.311.302, 0771.084.176. 137495

• **Dau în** chirie apartament 1 cameră, mobilată, Central, 150Euro.Informaţii 0726.289.694. 142643

• **Dau în** chirie apartament 2 camere, mobilate, Podgoria, 150Euro.Informaţii 0726.289.694. 142670

• **Dau în** chirie apartament 1- 4 camere, nemobilat, B- dul Revoluţiei(pt.birouri), 0722.606.527. 142701

• **Dau în** chirie apartament 2 camere mobilat, ultracentral. Telefon 0729.906.824. 142979

• **Dau în** chirie garsonieră confort 1 mobilată, satelit, etaj 1, Poetului, 0745.910.828. 140244

• **Ocazie! Închiriez** convenabil apartament 3 camere, Aradul- Nou, curate, semimobilat, utilat, decomandat, contorizat, cablu, 0721.375.633. 143963

• **Ofer spre** închiriat garsonieră confort I, L. Rebreanu P4 cu tot necesaru mobilat. Telefon 0357/805369. 114863

• **Ofer spre** închiriere garsonieră zona UTA frumos amenajată, confort III. Telefon 0723.382.064, 0745.604.142. 143617

SPAŢII COM-ARAD

• **Închiriez spaţiu** comercial Bd- ul Revoluţiei 4 (90 mp) şi P- ţa Gării 1 (125 mp). 0727.798.269. 75694

• **Închiriez ultracentral** cabinete medicale, birouri, săli clasă, sală sport. 0724.442.686, 0755.048.519. 86009

• **Închiriez ultracentral** birouri. Informaţii telefon 0257/208800. 140665

• **Închiriez/Vând hale** 330- 1000mp în Parcul Industrial Uta. Informaţii telefon 0721.288.570. 137440

• **Frizerie supercentrală,** modernă, închiriază scaun frizerie, 300 lei, 0724.442.686, 0755.048.519. 110829

OFERTE LOCURI DE MUNCĂ

• **Angajăm şoferi** de tir pentru comunitate. Informaţii la telefon 0728.398.918. 144562

• **Angajăm personal** brutărie cu experienţă şi feliatori pâine. Telefon 0742218693, 0744875054 137428

• **Angajez bucătar** şi ospătăriţe. Informaţii 0771.638.917. 143158

• **Angajez recepţioneră** pentru hotel. Telefon 0724.708.982, e- mail: denisadina@yahoo.com 144376

• **Hotel angajează** recepţionere. Telefon 0727.396.749. 143198

• **S.C. angajează** personal cu/sau fără experienţă pentru meseria brutar- patiser, 0730.030.121. 144337

CERERI LOCURI DE MUNCĂ

• **Sofer profesionist** B,C,D,E caut loc de muncă 4 ore. Informaţii 0742.462.863. 142385

PRESTĂRI SERVICII

• **A Acord** garanţie 1 an reparaţii maşini spălat 0744241398, 0357/401569,0257/ 259146. 110920

• **Cursuri masaj** şi reflexoterapie, manichiură, pedichiură (gel, false, extensii) 0724.442.686. 86009

• **Execut lucrări** de construcţii interior- exterior, meseriaş serios. Telefon 0751.340.597. 144264

• **Execut montaj** pavaj. Telefon 0756.376.569. 131697

• **Executăm zidrărie,** tencuieli zugrăveli, rigips, izolaţii, acoperişuri, fundaţii, consolidări, 0740.696.157. 137521

CONSTRUCŢII

• **A- Acasă aduc** balast, nisip, piatră, pământ gazon, duc molozul, 2- 40 tone, preţ mic, factură, judeţ, 0745.036.969, 0722.389.480. 120662

• **ABC Absolut** - nisip, balast, mraniţă, moloz. Telefon 0742.749.698. 143522

• **ABC abstract** ieftin nisip, balast, ridic molozul, execut demolări. Informaţii 0728.324.172. 114177

• **ABC nisip,** balast, execut demolări, curăţenie, pivniţe, poduri, ridic moloz. 0745.003.018. 114177

• **Vând lemne** de foc, deşeuri, rumeguş, nisip, balast, sort, duc moloz, pământ. Telefon 0747.084.540, 0742.401.233. 141687

AUTO ROMÂNEŞTI

• **Vând Dacia** 1300, preţ negociabil, stare foarte bună. Telefon 0745.052.144. 144268

• **Vând Dacia** 1310, preţ negociabil, stare foarte bună. Telefon 0745.646.299. 144274

• **Vând Logan** 1.4 MPI 2005 unic proprietar 3500 Euro, 0357/422.154, 0744.958.818. 144516

• **Vand dacia** papuc 2 locuri , 1.9d , probleme tehnice. Telefon 0744875054. 137431

AUTO STRĂINE

• **Vând autoturism** Toyota Avensis Executiv, an de fabricaţie 2008, capacitate cilindrică 2000 cmc, benzină, 34.500 km la bord, full option, preţ negociabil. Informaţii la telefon 0722.245.496. 90646

• **Vând Peugeot** 206SW combi 2006, 30.000 km înmatriculat, 5300 Euro, schimb cu Logan +diferenţă. 0357/422.154, 0744.958.818. 144556

• **Vând Renault** Clio Simbol, an 2008, 12.000 km. Telefon 0751255444. 134505

• **Vând/schimb Opel** Astra Classic combi, 1.6 benzină, imecabil, an 2002, 113.000 km, 4200 Euro, telefon 0753.815.178. 130127

RULOTE-REMORCI

• **Vând două** autoutilitare Mercedes Atego, dubă cu lift an fabricaţie 2002 şi 2004. Informaţii 0728.316.990. 143439

ELECTRONIC PLUS

• **VÂND lăzi, congelatoare, combine, maşini spălat 350- 550 lei, vitrine frigorifice, anvelope. www.madona.ro Rate angajaţilor, pensionarilor vârstă- boală, ☎0769.005.400.** 8694

MOBIDOM

• **Vând canapea** extensibilă de 3 locuri cu ladă+fotoliu, cu ladă de piele crem. Preţ negociabil. Telefon 0752.972.756. 137298

PIERDERI

• **Găsit Carte** de identitate pe numele Bagi L. Telefon 0721.672.032. 143596

• **Pierdut atestat** persoane seria CPCA nr. 107524. Îl declar nul. 144026

• **Pierdut Certificat** Constatator, emis de O.R.C. Arad, conform Declaraţiei tip Model 1, Nr. 42547/ 23.11.2006, pentru SC ROSTE- TRIXS SRL, J02/2171/2006. 144312

• **Pierdut chitanţă** cu seria 1353574 eliberată de Allianz- Ţiriac Asigurări. O declar nulă. 144204

• **Pierdut Poliţă** R.C.A. cu seria 1112099023, chitanţa 350648023 eliberate de Allianz Tiriac Asigurări. Le declar nule. 144160

Anunţ licitaţie deschisă cu strigare pentru vânzarea de autovehicule

E.ON Gaz Distribuţie S.A.- organizeaza licitatie deschisă cu strigare pentru vânzarea de autovehicule după cum urmează:
in data de 01.07.2010 ora 11,00 la sediul din Timişoara str. Independentei nr.26 – 28
în data de 02.07.2010 ora 11,00 la sediul din Deva, Calea Zărandului, nr.61

NR	DENUMIRE MIJLOC FIX	VALOAREA DE PORNIRE A LICITATIEI	LOCAŢIA UNDE SE AFLĂ
1.	AUTOMOBIL MIXT DACIA 1307 AN FABRICAŢIE 1998	1500	DEVA
2.	AUTOTURISM DACIA 1310 AN FABRICAŢIE 1997	600	DEVA
3.	AUTOMOBIL MIXT DACIA 1307 AN FABRICAŢIE 1998	800	DEVA
4.	AUTOMOBIL MIXT DACIA 1307 AN FABRICAŢIE 2000	1500	ANINOASA
5.	AUTOMOBIL MIXT DACIA 1307 AN FABRICAŢIE 1998	1200	TIMIŞOARA
6.	AUTOCAMION ROMAN 16230F AN FABRICAŢIE 1995	9400	TIMIŞOARA
7.	AUTOCAMION ROMAN 3,5 T AN FABRICAŢIE 1996	1900	ARAD

Taxa de participare de 10 RON nerambursabila si taxa de garantie de 10% din valoarea de pornire a optiunilor , vor fi achitate cu ordine de plata separate in contul nr RO11BRDE270SV27540412700 BRD Tg MURES pentru E.ON GAZ Distributie S.A.
Preturile de vanzare nu includ TVA.
Licitatia se va repeta în Timişoara la data de 12.07.2010 si 23.07.2010 la aceeasi ora, pana la epuizarea listei cu mijloace fixe aprobate spre casare.
Licitatia se va repeta în Deva la data de 13.07.2010 si 26.07.2010 la aceeasi ora, pana la epuizarea listei cu mijloace fixe aprobate spre casare
Detalii la tel: 0749-282.428 şi 0751-119.798.

(H-143579)

• **S.C. Hugeses** Busines S.R.L. pierdut Certificat constatator de la înfiinţare. Îl declar nul. 144595

• **S.C. Rachi&** Răducu Transport S.R.L., pierdut Certificat constatator nr. 16701/ 9.03.2009. Îl declar nul. 144587

ANIMALE-PĂSĂRI DOMESTICE

• **PUI DE** ŞIRIA. Vindem zilnic PUI VII de carne de circa 400 grame. ORAR- 8.00- 17.00. TELEFON- 0757.577.813. 137892

• **Vând căţei** de lup, 0745.513.070, 0721.672.814. 137435

• **Vând porci** rasă carne, informaţii 0723.591.565, 0357/884.059. 139730

• **Vând pui** de carne diferite mărimi, 0748.322.489, 0357/442670. 15270

• **Vând pui** de carne, ouă şi rasă mixtă, diferite mărimi. Telefon 0744.349.460. 137893

• **Vând purcei** Marele Alb. Informaţii telefon 0257/284306, după ora 22. 137874

• **Vând vacă** bălţată românească 7 ani, localitatea Sântana. Tel. 0726.672.395. 137899

• **Vând vacă** gestantă, în ultima lună. Informaţii 0257/417.125, 0723.528.700. 137476

• **Vând 10** familii de albine. integral cu lăzi, şi un porc de 120 kg, preţurile se negociază. Informaţii telefon 0788.235.537, 0756.682.604. 114406

• **Vând 8** vaci de lapte. Informaţii telefon 0721.788.709. 130711

• **Vând 80** oi ţurcane, localitatea Macea. Telefon 0758.569.272, 0751.110.385. 122073

MAŞINI,UTILAJE,INSTALAŢII

• **Vânc combină** C14, combină C6P, semănătoare Sup 21, graifăr ifron, 0757.622.054, 0771.655.960. 138053

• **Vindem combine** case internaţional de la 1320 la 2188 şi tractor magnum cu service şi garanţie. Informaţii 0741.082.278. 117440

AFACERI

• **Vând firmă** cu produse de marcă- îmbrăcăminte- înfiinţată în 2006, activă, cu toate bunurile aferente (mobilier, stoc marfă, maşină etc.), având 3 magazine (Arad, Timişoara, Oradea). Informaţii: 0757.046.949. 140686

• **Vând pizzerie** cu terasă, ultracentral, stil rustic, oraş Satu- Mare. Telefon 0744.539.525. 140096

ÎMPRUMUTURI FINANCIARE

• **Oferim împrumuturi** în Euro! 2- 5 %/12 luni. Telefon 0734.685.835, 0740.326.019, 0762.051.147 95794

• **Oferim împrumuturi** 1.000- 100.000 Euro! 1- 12 luni! Întreaga plată la final. 0726.842.692, 0743.787.609, 0763.845.555. Posibilităţi prelungire contract împrumut 0% dobândă 95792

• **Ofertă! Valută** rapid cu 4% plata la final! Telefon 0721.492.429. 121750

DIVERSE

• **Cumpăr aur** 14k 67lei aur 18k 85 lei, cupru 17lei, alamă 9lei, aluminiu 3.5lei, radiatoare 8 inox 5 pene. 0748.912.117. 120567

• **Cumpăr cupru,** alamă, aluminiu, fier, radiatoare, motoraşe, baterii şi inox, 0748.607.706. 139906

• **Cumpăr cupru,** alamă, aluminiu, fier, baterii, pene, 0741.435.116, 0746.404.475 143855

Companie internaţională în domeniul logisticii

angajează

Asistent Director general

Persoana pe care o dorim va lucra în strânsă legătură cu Directorul General al firmei şi trebuie să îndeplinească următoarele condiţii

- absolvent studii superioare
- educat, respectuos, bun negociator
- bun organizator, rezistent la stress
- vorbitor de limba engleză,orice altă limbă străină prezintă avantaj
- avantaj reprezintă şi experienţa în domeniul logisticii auto, feroviare sau maritime
- dispus să asculte şi să înveţe
- dedicat muncii în echipă
- vârsta minimă 27 de ani

Vă rugăm să vă trimiteţi CV la fax 0257217184

(H-139735)

Cefin Infiintata in 1995- Cefin (Romania) SRL, societate a grupului Cefin (Holding), este Nr. 1 in furnizarea serviciilor integrate pentru transportatori: vanzari vehicule, servicii post-vanzare, finantare, servicii telematice, parc logistic.

Departamentul Resurse Umane anunta scoaterea la concurs a unui post de:

Reprezentant vânzări piese – Punct lucru Arad

Cerinte:
- studii medii tehnice sau superioare;
- minim 2 ani experienta in vanzari (experienta in vanzari piese constituie un avantaj);
- cunoasterea programelor de identificare piese auto constituie avantaj
- limba straina engleza (constituie avantaj);
- bune cunostinte operare PC ;
- carnet de conducere cat.B;
- abilitati excelente de organizare , planificare, comunicare si convingere

Beneficii:
- salarizare motivanta + bonus lunar, in functie de performante;
- satisfactia muncii in cadrul unei echipe de profesionisti;
- posibilitati de promovare intr-o Companie Internationala.

Asteptam CV –urile pana in 30.06.2010 la nr.de fax: 0257.276.559 sau e-mail: cefin.arad@ard.cefin.com

(H-140596)

S.C. angajăm confecţionere la maşina de cusut, cu experienţă în domeniu.

Informaţii la telefon: 0357/412433 sau 0257/348240

(H-143590)

ANIVERSARE

Un călduros LA MULŢI ANI! pentru IEPURE ANDREEA, îi urează MAMI, TATI şi BUNICII

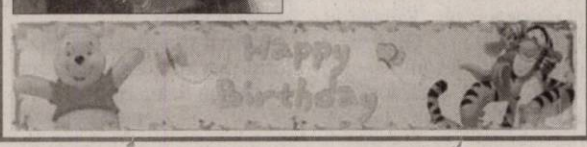

AICI E LOCUL CARIEREI TALE!

www.romjob.ro

PORTAL NATIONAL DE LOCURI DE MUNCĂ

• **Cumpăr cupru,** cabluri cupru, aluminiu, alamă, inox, radiatoare, baterii, motoare, frigider şi electrice autoturisme şi utilaje pentru fier vechi. Preţ atractiv. Informaţii 0741.757.803. 144248

• **Cumpăr pene** de gâscă, fier vechi, neferoase- cupru, alamă, aluminiu, baterii uzate, preţ foarte bun! 0741.689.068. 95781

• **Cumpăr pene** de gâscă vechi şi noi, baterii auto uzate, fier vechi, cupru, alamă, aluminiu, preţuri convenabile. 0742.299.805, 0749.974.783. 95785

• **Cumpăr pene** vechi şi noi, fier , baterii cupru, etc., 0755.920.069, 0752.556.402. 137285

• **En- grosist vând** uleiuri pentru maşini agricole- adaos 0%. Telefon 0740.069.480. 142958

• **Vând ouă** de prepeliţă pentru tratament (cură) şi incubat. 0740.696.157. 137517

• **Vând scară** din inox, instalaţie de filtrare şi recirculare a apei pentru piscină. Telefon 0722.782.353. 141599

• **Vând trei** vauchere (tichete valorice).Rog seriozitate.Preţ negociabil. Informaţii 0741.051.770. 139366

romimo.ro

DECESE

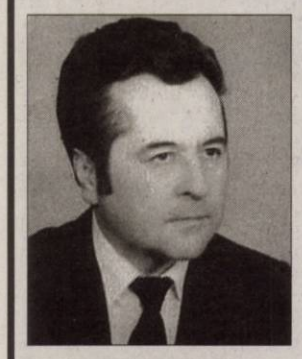

Cu adâncă tristeţe în suflet anunţăm decesul celui care a fost

PAŞCALĂU LIVIU.

Înmormântarea va avea joi, 17 iunie 2010, ora 14.00, la cimitirul Eternitatea (U.T.A.)
Nu te vom uita niciodată!

Familia îndurerată

✝ Cu adâncă durere în inimă vă anunţăm despre moartea iubitului nostru fiu şi frate

GAZDOVICI TIBERIU CĂLIN,

decedat în data de 15.06.2010.
Slujba de înhumare va avea loc vineri, 18 iunie 2010, ora 13.00, de la capela cimitirului Eternitatea.

Familia îndoliată

Cu durere în suflet anunţăm decesul celui care a fost unchiul nostru

DUMA AUGUSTIN.

Înmormântarea va avea loc astăzi, 17 iunie 2010, ora 13.00, la cimitirul Eternitatea. Dumnezeu să-l odihnească în pace!

Familia Cristea

Cu adâncă durere în suflet, anunţăm încetarea din viaţă a iubitului nostru tată, bunic şi străbunic

Ing. BAUŞER LEONID

la vârsta de 100 ani.

Înmormântarea va avea loc astăzi, 17 iunie 2010, ora 14.00, la cimitirul Pomenirea. Nu te vom uita niciodată.

Familia îndoliată

Cu deosebită tristeţe anunţăm trecerea bruscă, în eternitate la 60 ani a celui care a fost

Ing. UNGAR ILIE,

din Timişoara,

iubit fiu, frate, tată, cumnat, unchi şi socru. Dumnezeu să-l odihnească în pace!

Familiile prof. Maria şi prof. Gheorghe Căpitan (Arad) şi Lenuţa Iurean cu soţul Ştefan (Fiscut)

Cu durere în suflet mă despart de soţul meu drag,

BORZA IOAN

dar într-o bună zi ne vom revedea şi vom fi din nou împreună. Înmormântarea va avea loc astăzi, 17 iunie 2010, ora 15.00, la cimitirul Pomenirea.

Soţia Florica

Sincere condoleanţe familiei Paşcalău, la decesul celui care a fost

Magistrat - LIVIU PĂŞCĂLĂU.

Dumnezeu să-l odihnească!

Fam. Creţ Nicoară

Sincere condoleanţe şi întreaga noastră compasiune familiei Paşcalău Sorin în aceste momente de grea încercare când se desparte de tatăl drag,

PAŞCALĂU LIVIU.

Dumnezeu să-l odihnească în pace!

Primarul oraşului Chişineu-Criş, Burdan Gheorghe

Familiei greu încercate şi îndurerate Paşcalău Sorin, sincere condoleanţe la trecerea în nefiinţă a tatălui său,

judecător PAŞCALĂU LIVIU.

Fam. Bădău Liviu

Un pios omagiu şi sincere condoleanţe familiei Paşcalău, la dispariţia prematură a

judecătorului LIVIU PAŞCALĂU.

Ciprian-Bruno şi Ramona

Suntem alături de Dorina şi familie, acum la trecerea prematură în veşnicie a dragului nostru cuscru

judecător LIVIU PAŞCALĂU.

Erna şi Arpad Demeter

CONDOLEANŢE

Cu inimile îndoliate ne luăm rămas-bun de la cel care a fost iubitul nostru tată şi bunic

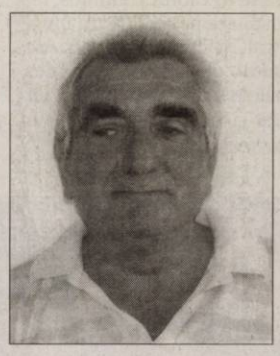

CĂDARI VASILE.

Dumnezeu să-l ierte şi să-l odihnească în pace! Înmormântarea va avea loc vineri, 18 iunie 2010, la cimitirul Eternitatea.

Fiica Fărcaş Mihaela, ginerele Doru şi nepoţii Vlad şi Şerban

---

Înmărmuriţi de durere plecăm capul în faţa sorţii, o soartă nedreaptă care l-a luat de lângă noi,

la 74 ani, pe cel care a fost soţ, tată, socru şi bunic

SÎRB GHEORGHE.

Pentru tot cea însemnat pentru noi, pentru dragostea cu care ne-a înconjurat îl vom păstra mereu în sufletele noastre. Înmormântarea va avea loc vineri, 18 iunie 2010, ora 15,00, la cimitirul din Grădişte. Dumnezeu să-l odihnească în pace!

Familiile Sîrb şi Ienciu

Cu durere în suflet anunţ decesul mamei mele

HAASZ VERA

(născută BURIAN).

Înmormântarea va avea loc vineri, 18 iunie 2010, ora 14.00, la cimitirul Eternitatea.

Fiica îndoliată

Suntem alături de prof. Bitang Viorel în încercarea prin care trece acum la decesul bunicii. Sincere condoleanţe familiei!

Fam. Ghiţan Barbu şi Angelica

Cu adâncă durere în suflet, ne despărţim de cel care a fost

PAŞCALĂU LIVIU.

Bunul Dumnezeu să-l odihnească în pace!

Îl vom plânge mereu, fratele Paşcalău Ioan, soţia Rodica şi nepoţii din Cluj

---

Un ultim omagiu acum la despărţirea de naşul nostru drag,

Judecător LIVIU PAŞCALĂU.

Dumnezeu să-l odihnească în pace!

Familia Paşcalău Jan, Maria şi Bogdan

Suntem alături de familia naşilor noştri Paşcalău - Demeter la greaua încercare a vieţii de trecerea în nefiinţă a celui ce a fost tată şi socru.

Sincere condoleanţe din partea finilor Ene

Suntem alături de familia Paşcalău Sorin în greaua încercare pricinuită de pierderea tatălui drag şi transmitem sincere condoleanţe familiei îndoliate.

Fam. Buntean Petru din Nădab

Sincere condoleanţe familiei Paşcalău

din partea fam. Gilda şi Flavius Sîmboan

Suntem alături de familia îndoliată la trecerea în nefiinţă a celui care a fost

LIVIU PAŞCALĂU.

Sincere condoleanţe!

Familia Iovici

Un gând de mângâiere, compasiune şi sincere condoleanţe din partea familiei Lucuţa din Arad pentru familia Paşcalău, în urma trecerii în nefiinţă a celui care a fost judecător

PAŞCALĂU LIVIU.

Suntem alături de colega noastră Florica Ursuţ în durerea pricinuită de decesul socrului şi îi transmitem sincere condoleanţe.

Colectivul Serviciului Abonaţi al S.C. C.E.T. Hidrocarburi S.A.

Suntem alături de colega noastră Varga Andreea în aceste momente de grea încercare pricinuită de pierderea prematură a mamei iubite

TOTH IREN

şi transmitem sincere condoleanţe familiei greu încercate!

Colegii de la S.C. Europlastic Nădab

Anunţurile de deces se publică GRATUIT!

Preluarea anunţurilor pentru următoarea zi se face până la ora 15.00 la ambele sedii, cu excepţia anunţurilor de deces, care se primesc până la ora 18.00, la sediul din Bd. Revoluţiei 81 .

Publicitate 0257-210.775

Obelisc SRL

Servicii funerare

Suntem NON-STOP la dispoziţia dumneavoastră

- Transport naţional şi internaţional
- Capace frigorifice -30°C
- Îmbălsămat/Toaletat
- Incinerări

Tel: 0744.566.276

Arad, Str. M. Eminescu nr. 26 (colţ cu Şt. Cicio Pop)

(H-580090)

CELE MAI ÎNDRĂGITE PLANTE DE VARĂ

PETUNIILE sunt plante cu o perioadă de înflorire îndelungată, din mai până în octombrie. Sunt extrem de îndrăgite datorită florilor divers colorate, gama cromatică cuprinzând alb, galben, roz, roșu, albastru sau violet, ori combinații între aceste culori. Florile petuniilor prezintă forma unei pâlnii, care poate fi simplă sau dublă și cu marginea dreaptă, ondulată sau franjurată. În ceea ce privește îngrijirea, aceste plante preferă locurile cu o lumina puternică și ferite de ploi, udare abundentă, un sol bine drenat și tratarea săptămânală cu îngrășăminte.

Flori pentru casa ta

Adu o parte din parfumul, frumusețea și culorile verii în grădina ta, transformând-o într-un curcubeu floral.

VESELIE. Odata cu sosirea verii, te poți bucura cu ușurință de tot ceea ce are natura mai bun de oferit. Peisaje de un verde intens, fructe proaspete și parfumate, soare din belsug și, fără îndoială, flori minunate. Poți aduce o parte din frumusețea și culorile verii în casa ta, decorându-ți grădina cu flori care ating apogeul dezvoltării in acest sezon. Poți crea o atmosferă deosebită, plantând flori de sezon, parfumate și/sau colorate, care suportă bine căldura, sunt rezistente și necesită multă apă doar atunci când temperaturile urcă serios. Ce îți trebuie pentru a te bucura de un curcubeu de flori? Ghivece, semințe, un sol potrivit și multă voință!

HORTENSIA, prin florile sale mari și colorate, este una dintre cele mai îndrăgite plante de grădină. Florile acestei plante își schimbă culoarea pe parcursul dezvoltării, la

început fiind aproape albe, după care vor căpăta nuanțe de roz sau albastru, în funcție de pH-ul solului. Unele flori pot să nu prezinte niciuna din aceste culori, deoarece în timpul maturizării tufei, pot căpăta culoare purpurie, iar mai apoi verzuie. Hortensia prefera lumina, dar nu directă, și o cantitate ridicată de apă.

LEANDRUL sau Nerium Oleander, după denumirea științifică, este o plantă ce înflorește între lunile mai - octombrie. Cele mai frecvente culori ale florilor de leandru sunt roz și alb, însă se găsesc anumite varietăți cu flori galbene. Pentru a se dezvolta armonios, leandrul are nevoie de un nivel ridicat de luminozitate și de o udare abundentă, mai ales în zilele foarte călduroase, iar tratarea cu îngrășăminte nu este necesară.

IMPATIENS („sporul casei") este o plantă cu o perioadă de înflorire foarte îndelungată, din primăvară până toamna. Datorită variației de culori, de la alb, roșu, roz, violet, portocaliu, până la combinații între diferite nuanțe, aceste plante nu lipsesc din grădina niciunui iubitor de flori. „Sporul casei" trebuie amplasat în apropierea unei surse de lumină, fără să fie expus în bătaia directă a razelor solare. Pământul trebuie păstrat umed, fără ca apa să bălțească, iar în perioadele caniculare se recomandă pulverizarea de apă pe frunze.

CÂRCIUMĂRESELE sau Zinnia elegans înfloresc din iunie până în septembrie sau chiar octombrie. Florile sunt divers colorate, cele mai frecvente culori fiind galbenul, portocaliul, roșul, purpuriul și rozul. Cârciumăresele au nevoie de un sol ușor drenabil, de un loc bine luminat și călduros și de o udare periodică, dar nu foarte abundentă.

CRĂIȚELE sunt plante de grădină ce înfloresc de-a lungul verii până în luna octombrie. Florile prezintă o paletă largă de culori, de la tonuri intense de galben, portocaliu, roșu până la alb. Crăițele preferă locurile însorite, o udare moderată și tratarea cu îngrășăminte în perioada de înflorire.

Minigrădina din... balcon

Amenajează-ți o mică seră, o adevărată oază de liniște și relaxare, un colț de rai.

BALSAM. Chiar dacă locuiești în infernul urban, nimic nu te poate face să renunți la oaza de liniște și de frumusețe. Balconul, un spațiu mic și insuficient pentru ideile tale de amenajare, poate deveni cu certitudine o mică seră unde ții la mare preț ghivecele cu plante dragi.

Fie că sunt cățărătoare (foarte la modă), fie că sunt mici tufe pline de flori care să-ți amintească de grădina bunicii, ele pot alcătui diverse amenajări: cele cățărătoare se pot orienta în zona pe care o dorești să fie acoperită de verdeață, pot fi plasate pe orice alt suport, iar cele din ghivece pot alcătui aranjamente decorative pe etajere speciale.

Sunt foarte moderne acum ghivecele suspendate. Acestea pot fi prinse cu ușurință pe perete sau tavan, în funcție de spațiul disponibil și de preferințe. Există, de asemenea, suporturi speciale prevăzute cu mai multe cârlige astfel încât să putem suspenda mai mutle plante la înălțimi diferite. Vasul trebuie să fie cât mai ușor, pentru că odată udată, planta devine mult mai grea.

În privința ghivecelor clasice, opteză pentru cele din lemn sau din materiale foarte rezistente, dar ușoare. Astfel vei putea deplasa cu ușurință plantele. Un balcon verde este balsamul citadinului dornic să-și aducă în casă un colț de natură. Întreținerea lui nu este nici costisitoare, nici complicată, necesitând doar o investiție de timp. Și nici aceasta nu este prea mare, iar dacă o asociezi cu plăcerea, vei avea cel mai frumos colț de rai de pe strada ta!

ARĂDENII SE DISTREAZĂ

aradon.ro

Atmosferă incendiară și distracție fără limite într-o discotecă super-tare, cu muzică pe placul tuturor

Cu durere în suflet mama îşi ia rămas-bun de la fiul drag

BORZA IOAN.

Mama Rozalia

Cu profundă tristeţe anunţăm încetarea din viaţă **la 54 ani a celui care a fost tată şi frate**

BORZA IOAN.

înmormântarea va avea loc azi, 17.06.10, ora 15.00, cimitirul Pomenirea.

Fratele Ghiţă cu familia

Din partea familiei Mateaş pentru sora noastră Borza Florica, îi transmitem sincere condoleanţe în aceste momente pline de durere.

De peste mări, cu durere în suflet, sora îşi ia rămas-bun de la fratele drag,

BORZA IOAN.

Sora Viorica cu familia din Canada

Cu durere în suflet ne despărţim de fratele drag,

BORZA IOAN.

Fratele Daniel cu familia

Suntem alături de colegul nostru, domnul avocat Gazdovici Adalbert, la marea durere pricinuită de decesul fratelui său.

Colegii din Gurahonţ

Suntem alături de domnul profesor Mircea Potocean în marea durere pricinuită de pierderea mamei dragi.

Familia Aurelian Rogoz

Suntem alături de colega noastră Cristea Lavinia în momentele grele pricinuite de decesul unchiului drag. Sincere condoleanţe!

Colectivul O.J.P.D.R.P. Arad

Deplângem dispariţia prematură a colegului nostru

DAN STĂNESCU

din cadrul A.P.D.R.P. Bucureşti.

Colectivul O.J.P.D.R.P. Arad

COMEMORĂRI

✝ O lumânare aprinsă, o sfântă rugăciune pentru odihna sufletului celui care a fost soţ şi tată

MIKUSKA GHEORGHE (GYUSZI)

azi când se împlinesc 15 ani de când ne-ai părăsit. Slujba de pomenire vineri, 18 iunie, ora 18,00, la Biserica Romano-Catolică din centru. Nu te vom uita niciodată!

Rodica şi Mirela

Au trecut 4 ani de la decesul celui care a fost soţ, tată şi bunic

TOŞCA SABIN.

Dumnezeu să-l odihnească în pace!

Soţia, fiul Ghiţă cu familia şi nepoţii

Aprindem o lumânare şi aşezăm un buchet de amintiri dragi, lacrimi şi flori pe mormântul tău, acum când au trecut 3 ani de când ne-ai părăsit,

ANCA COVALIV.

Parastasul de pomenire va avea loc duminică, 20 iunie 2010, la Biserica Ortodoxă din Ususău, la ora 12.00.

Mami, tati, Raluca şi bunicii

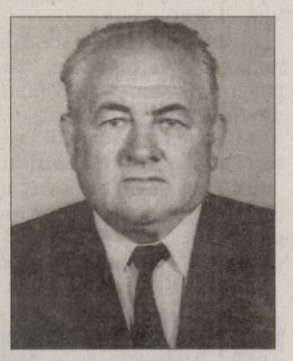

Cu durere în suflet, anunţăm că a trecut un an de când ne-a părăsit dragul nostru frate, cumnat şi unchi,

Lt. Col (R)

MERCEA IOAN.

Parastasul de pomenire va avea loc sâmbătă, 19 iunie 2010, ora 12.00, la Biserica Ortodoxă din Grădişte.

Fratele Mercea Axentie cu familia

Pios omagiu şi o rugăciune, la împlinirea unui an de când a plecat dintre noi dragul nostru unchi,

LT. col (R)

MERCEA IOAN.

Nepot: Onaca Gheorghe cu familia din Păuliş,
Nepoată: Jisa Livia cu familia din Oradea

Azi la 2 ani de la trecerea în nefiinţă mult prea devreme la doar 29 ani, aducem un omagiu celei mai iubite fiinţe

ANDREEA-MARIA RESIGA

care ne-a luminat existenţa ei angelic şi cu deosebită bunătate sufletească dăruită de Dumnezeu. Trecerea timpului nu aduce uitarea ci adânceşte tot mai tare durerea din sufletele noastre. Slujba de pomenire va avea duminică, ora 12,00 Catedrala Veche. Ne lipseşti enorm şi nu te vom uita niciodată.

Mama, bunica şi logodnicul

Au trecut 2 ani de când ai plecat prea tânără dintre noi, dar în sufletele noastre amintirea ta rămâne vie dragă

ANDREEA.

Dumnezeu să te odihnească!

Fam. Toth şi Pârvulescu

A trecut un an de când sufletul tău s-a înălţat la cer şi inima ta nobilă şi plină de iubire pentru cei dragi a încetat să mai bată. Noi cei rămaşi şi îndureraţi îţi aducem un pios omagiu celei care ai fost soţie, mamă şi fiică,

CIORNEI VALENTINA.

Parastasul Sâmbătă, 19.06.2010, ora 10.00, Cimitirul Eternitatea.

Familia nemângâiată: soţul Traian, fiul Ciprian şi nora Luminiţa

Anunţurile de deces se publică GRATUIT!

Azi e ziua ta când ar trebui să-ţi urăm La mulţi ani

NEGRĂU DIMITRIE,

din Socodor,

cel care a fost soţ, tată şi bunic. Noi îl rugăm pe Bunul Dumnezeu să te odihnească în pace acolo Sus în ceruri! Te vom iubi mereu şi nu te vom uita niciodată. Dumnezeu să-ţi dea odihnă şi linişte veşnică!

Familia îndoliată

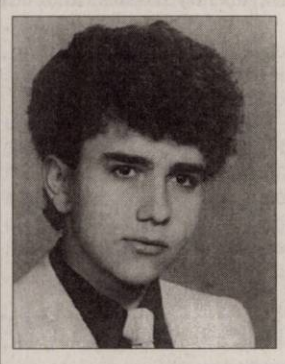

În urmă cu 22 ani a plecat în veşnicie cel care a fost iubitul nostru fiu

DĂNUŢ STANCA.

O clipă de aducere aminte, rugăciune, lacrimi şi flori pe mormântul tău.

În veci nemângâiaţi mami şi tati

NELU,

Azi e ziua ta, tu ne-ai părăsit şi te-ai dus în cerul Sfânt şi ne-ai lăsat cu durere în suflet şi în gând. În veci nu te vom uita şi te vom plânge mereu. Dumnezeu să te odihnească în pace!

Soţia şi copiii

Astăzi, 17 iunie, când la buchetul vieţii tale trebuia să adaugi al 54-lea trandafir şi să sărbătorim împreună aniversarea ta,

TULCAN IOAN,

tu eşti în Ceruri, sărbătoreşti alături de îngeri, iar noi aici pe pământ te plângem neîncetat. În loc de urarea de La mulţi ani! nu putem decât să-l rugăm pe bunul Dumnezeu să te odihnească în pace suflet blând şi bun!

În veci nemângâiată mama, sora şi cumnatul

A trecut un an de când a plecat dintre noi scumpa noastră soţie, mamă, bunică şi soacră

CODĂU SAVETA.

Dorul şi dragostea pentru persoana minunată care era vor fi veşnic în inimile noastre. În memoria ei slujba de pomenire se va oficia sâmbătă, 19 iunie 2010, ora 11.00, la Catedrala Ortodoxă de la Podgoria.

Familia Codău

✝ Comemorăm 7 ani de la trecerea la cele veşnice a **prof. GULEŞ CLEMANSA MARIETA (RETA).**

Slujba de comemorare va avea loc astăzi, 17 iunie 2010, ora 10.00, la Catedrala Nouă. Veşnică amintire.

Fiul Sorin

Cu tristeţe în suflete, anunţăm că s-au scurs 8 ani de când ne-a părăsit scumpul nostru frate, unchi şi cumnat,

PAVEL ALEXANDRU.

Dormi în pace suflet blând!

Pavel Ioan frate

Publicitate 0257/210.775

Cifrele poluării sunt tot mai mari

Barack Obama consideră mareea neagră „o epidemie" şi cere trecerea la energie curată.

Locuitorii din Louisiana ascultă discursul lui Obama FOTO: EPA

WASHINGTON. Barack Obama a comparat, marți, mareea neagră din Golful Mexic cu „o epidemie" pe care SUA o vor combate „timp de luni și chiar ani", afirmând că această „tragedie" arată că „a venit timpul pentru adoptarea (unor tipuri de) energie curată".

Mai mulţi barili

Într-un discurs despre „cea mai gravă catastrofă ecologică" din istoria țării, Obama nu a dat, în schimb, detalii despre felul în care speră să deblocheze, în Senat, legea asupra energiei și climatului care să permită în final Statelor Unite să nu mai depindă de carburanții fosili.

Autoritățile americane au revizuit, marți, în creștere amploarea poluării, apreciind că până la 60.000 de barili de țiței se deversează zilnic în ocean, cu 50 la sută mai mult decât cea mai „mare" estimare precedentă.

Soluţia lui Costner

Astfel, între 300 și 500 de milioane de litri de hidrocarburi s-ar fi scurs, în total, de opt săptămâni, din puțul submarin aflat în largul coastelor statului Louisiana. British Petroleum a achiziționat 32 de mașini de filtrare produse de Corporația Costner Industries Nevada, după ce actorul american a demonstrat că acestea sunt cea mai bună soluție de curățare a Golfului Mexic de petrol. Echipamentul a fost inventat de fratele lui Kevin Costner, Dan, iar actorul a investit 24 de milioane de dolari în această tehnologie, în ultimii 15 ani.

„Avem încredere că această tehnologie va funcționa, am testat-o și suntem încântați de rezultate", a afirmat directorul de exploatare al British Petroleum, Doug Suttles.

Sistemul în care Costner a investit presupune o serie de separatoare de petrol centrifuge. **SURSA: MEDIAFAX**

Moneda uriașă FOTO: EPA

Cea mai mare monedă din lume

VIENA. Cea mai mare monedă din lume, care are un diametru de peste o jumătate de metru și cântărește 100 de kilograme, estimată la patru milioane de dolari, va fi scoasă la licitație la sfârșitul lunii iunie, la Viena. Moneda uriașă a fost turnată din aur curat la Monetăria canadiană.

SURSA: NEWSIN

Marijuana crescută în parc

NEW YORK. Mai mulți locuitori din New York au fotografiat, zilele trecute, ceea ce pare a fi o mică plantație de marijuana crescută în Union Square Park din Brooklyn, fapt confirmat și de câțiva oameni de știință care au analizat plantele, informează NBC New York.

Union Square e cunoscut pentru că găzduiește persoane fără adăpost, artiști de stradă fără adăpost, adepți ai curentului hippie, studenți și skateri. Recent, un nou lucru a fost adăugat la lista de mai sus: marijuana. Mai multe poze apărute pe internet arată ceea ce pare a fi o mică plantație de marijuana într-una din grădinile din Union Square Park. Martorii oculari au trimis pozele unui blogger local, care, la rândul său, le-a expediat expertului Danny Danko, senior editor pe culturi agricole la revista High Times. Acesta a confirmat bănuiala fotografilor. **SURSA: MEDIAFAX**

Frunze de marijuana FOTO: EPA

CLIPUL ZILEI

Iron Man chinezesc

Un chinez ne arată cum şi călcatul hainelor poate fi ceva distractiv şi spectaculos. Dexteritatea, rapiditatea şi felul în care mânuieşte fierul de călcat te lasă fără cuvinte. Cel mai probabil face acest lucru de ceva vreme, de moment ce a ajuns să facă asemenea trucuri.

Vezi **http://www.aradon.ro/stiri/Youtube/articol/iron-man-chinezesc/cn/news-20100616-02452739**

www.aradon.ro
Mai multe poze cu Radiana

RADIANA

Este o persoană energică, mereu în centrul atenției.

MAIMUȚA BONOBO

Panisco s-a născut în decembrie. A fost luat de lângă familie pentru că era subponderal şi după ce s-a refăcut a fost returnat în luna mai. FOTO: EPA

În oraş, numai cu barca

Cinsprezece morţi sunt în urma inundaţiilor provocate de ploi torenţiale în sud-estul Franţei.

Nivelul apei este de câțiva metri FOTO: EPA

DRAGUIGNAN. Cinsprezece persoane au murit, iar alte 12 erau date dispărute ieri dimineața, în departamentul Var (sud-estul Franței), în urma unor ploi torențiale care au inundat mai multe localități, între care și Draguignan, potrivit unui nou bilanț al prefecturii, scrie Mediafax. Unii locuitori și copii erau blocați în afara locuințelor, pe acoperișurile unor magazine din Draguignan, în imobile în care s-au refugiat sau în școli. „Nordul și centrul (localității) Draguignan sunt sub apă. (Nivelul apei) este de câțiva metri", a declarat Corinne Orzechowski.

Comunele din apropiere de Draguignan „sunt extrem de afectate", a continuat Orzechowski, care a precizat că doar bărcile și elicopterele erau în măsură să intervină.

Nivelul apei a urcat rapid cu 50 de centimetri, apoi cu 60, ulterior cu doi metri, a constatat un corespondent AFP. Vehicule, între care camioane fără șofer, pluteau pe stradă. Serviciile de salvare au efectuat aproximativ 600 de intervenții.

Peste o mie de bărbați au fost mobilizați pentru salvarea locuitorilor din acest departament și deblocarea străzilor, dar și opt elicoptere. Potrivit prefecturii, aproximativ 100.000 de locuințe erau în continuare fără electricitate, la începutul serii.

Precipitații puternice erau, în continuare, așteptate atât în acest departament, cât și în departamentul Bouches-du-Rhone, potrivit serviciului național de meteorologie, Meteo-France, care a plasat regiunea în stare de alertă.

Ultima misiune cu Soyuz

BAIKONUR. O capsulă spațială Soyuz, având la bord un cosmonaut rus și doi astronauți americani, a decolat, marți seară, către Stația Spațială Internațională (ISS), a indicat televiziunea rusă, citată de AFP.

Capsula Soyuz-FG a decolat de pe cosmodromul din Baikonur, Kazahstan, la ora locală 1.35 (marți, ora 21.35 GMT), avându-i la bord pe rusul Fiodor Iurcikin și pe americanii Shannon Walker și Douglas Wheelock. Capsula Soyuz se va conecta la ISS în cursul dimineții de vineri.

Această misiune spațială către ISS este ultima efectuată de o capsulă Soyuz înainte de retragerea din circulație a navetelor americane, prevăzută pentru sfârșitul acestui an, după trei decenii de funcționare. **SURSA: MEDIAFAX**

Vândut cu 50.000 de dolari

LOS ANGELES. Un automobil ecologic realizat din materiale reciclabile și având pe motor autograful cântăreței Christina Aguilera a fost vândut la licitație, marți, pentru suma de 50.000 de dolari, informează contactmusic.com.

Vânzarea automobilului Chrysler 300 Eco Style Edition, fabricat în 2010, a avut loc în cadrul licitației organizate de casa Stars for a Cause, în beneficiul Programului Alimentar Mondial al Organizației Națiunilor Unite, implicat în diverse acțiuni umanitare în Haiti. Christina Aguilera a fost invitată de organizatorii evenimentului să personalizeze acest automobil de lux, echipat cu prețuri din cauciuc reciclat, accesorii din lemn de bambus și metale reciclabile în proporție de 100%.

SURSA: MEDIAFAX

Kylie Minogue FOTO: EPA

Vrea să joace iar în filme

LOS ANGELES. Cântăreața australiană Kylie Minogue, care a debutat în showbiz jucând în serialul de televiziune „Neighbours" timp de trei ani, până în 1989, a declarat într-un interviu recent că intenționează să își reia cariera de actriță, informează contactmusic.com.

Cântăreața a declarat cu această ocazie că precedentele ei roluri din lungmetrajele în care a jucat, considerate eșecuri, nu o descurajează absolut deloc și că dorește ca de această dată să aibă succes. Kylie Minogue a jucat în câteva filme la mijlocul anilor '90, precum „Ultima bătălie/ Street Fighter" (1994) și „Copii teribili/ The Delinquents" (1989). „Simt nevoia de a accepta încă o astfel de provocare", a declarat artista.

SURSA: MEDIAFAX

Au luat foc FOTO: EPA

Coliziune între trei trenuri marfare

CULIACAN. Cel puțin 11 persoane, printre care probabil imigranți clandestini care se îndreptau spre SUA, au murit marți, în nord-vestul Mexicului, în urma unei coliziuni între trei trenuri marfare, patru persoane fiind rănite, au anunțat autoritățile locale. Un tren transportând porumb a avut probleme vizibile la frânare și a lovit alte două garnituri. **SURSA: MEDIAFAX**

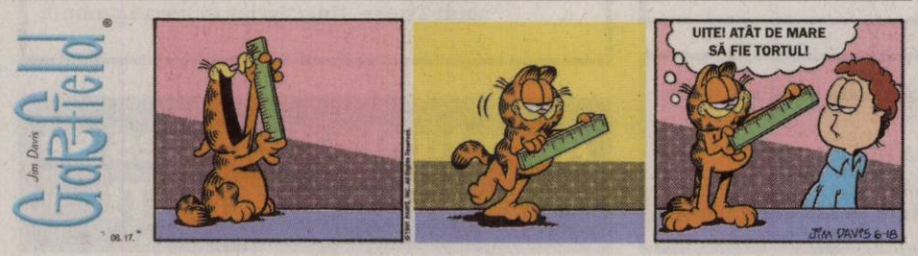

FONDAT 1989, APARE LA ARAD, TEL. 0257/281.802, E-MAIL: REDACTIA.JURNALARADEAN@INFORMMEDIA.RO; PUBLICITATE.JURNALARADEAN@INFORMMEDIA.RO

Mihaela Vasil, despre ofertele speciale pentru pensionari

PAGINA 5

JURNAL ARĂDEAN

Higuain a reuşit primul hat-trick la „mondialul" african

PAGINA 10

VINERI
18 IUNIE 2010
ANUL XXII, NR. 6068
16 PAGINI - 1,49 LEI

27° Temperaturile se vor situa între 18 şi 27 grade. Vântul va sufla cu 13 km/h

DIMINEAŢA | AMIAZA | SEARA

Astăzi, supliment programe TV pentru perioada 19-25 iunie 2010. Se difuzează gratuit.

Înregistrări video pe post de probe

ARAD. Au apărut şi imaginile video care au fost sustrase imediat după momentul scandalului de la restaurantul „Joie de vivre". În imagini pot fi văzuţi, rând pe rând, Adrian Arba, Sorin Mercea şi Ioan Druţă. **/P.8**

LOTO 17 IUNIE

6/49:	42,36,15,48,35,32
NOROC	8909646
5/40:	3,8,5,23,9,10
JOKER	19,12,21,14,1 + 14

SPAŢIU

Stocul spaţiilor comerciale de la nivelul Capitalei.

	m² închiriabili
2004	150
2005	150
2006	200
2007	210
2008	350
2009	500
2010	610

Grafica: Jurnal arădean, sursa: Jones Lang LaSalle

10143
9 771220 748058

Urecheaţi pe autostradă

Ministrul Berceanu la Arad: critici dure pentru constructori, termene noi pentru autostradă şi planuri.

ARAD. Descinderi pe traseul autostrăzii Arad-Timişoara şi pe centura Aradului. Acesta a fost planul de ieri al ministrului Transporturilor, Radu Berceanu, venit la Arad să-i urecheze pe constructorii tronsoanelor cu pricina, să critice modul în care aceştia au înţeles să execute lucrarea şi să le ofere un nou termen până la care să recupereze din întârzieri (termen stabilit în baza scrisorii trimise de aceştia). "E doar un drum scurmat" a fost prima impresie a ministrului când a descins pe autostradă. Berceanu s-a lansat, ca de fiecare dată, în popasurile sale arădene, extrem de rău în declaraţii, tunând şi fulgerând la adresa constructorilor, "decapitându-i" pe cei de la Drumuri, criticându-i pe politicienii timişoreni, sfătuindu-i pe şoferii din România să treacă la cumpărat de roviniete şi amintind că e oricând dispus să taie în carne vie. Deciziile luate au fost de compromis căci, nu-i aşa, nimeni nu-şi permite să refacă toate procedurile la autostrada spre vest.

Oficialul a arătat, din start, faptul că, din cele 720 de zile de realizare a centurii Aradului în regim de autostradă, termen asumat prin contractul încheiat între Ministerul Transporturilor şi constructorul FCC PORR, au trecut deja 400 de zile, fără ca rezultatele lucrărilor să se vadă. Potrivit lui Berceanu, din lucrare abia dacă s-a realizat 7%, deşi avansul s-a luat în întregime.S-a arătat sătul de tergiversări, de motive găsite mereu pentru întârzieri şi de faptul că, de obicei, vina e pusă în cârca oficialităţilor române. A precizat că firma cu pricina nu are nici o scuză pentru că, în cazul acestei lucrări, banii există, s-au luat, doar lucrările lipsesc. **/P.3**

INTEMPERII

Sudul Franţei se confruntă cu cele mai grave inundaţii înregistrate de după anul 1827, care au cauzat până în prezent 22 de morţi, peste o mie de evacuaţi şi pagube materiale de zeci de mii de euro. 104.000 de locuinţe sunt private din nou de electricitate în departamentul Var. De asemenea, 20.000 de persoane nu mai au acces la telefonul fix. FOTO:EPA

O pensionară din comună, îngrijorată de lipsa facturii FOTO:M.A.

Vor să plătească, dar nu au cui

VLADIMIRESCU. Sute de locuitori din Vladimirescu, după spusele primarului Ioan Crişan, nu-şi pot plăti consumul de apă pentru că nu le-au fost citite ceasurile de aproape un an. Nu a fost emisă nici o factură, iar oamenii sunt speriaţi pentru că le e frică de valoarea acestora când, totuşi, vor fi emise. **/P.6**

Capete tăiate de Radu Berceanu

ARAD. Ministrul Transporturilor Radu Berceanu a anunţat că patru angajaţi ai Drumurilor, acuzaţi că au luat şpagă de la personalul trupei AC/DC, au fost concediaţi, iar pe listă ar putea urma chiar directorul regionalei. **/P.8**

Jaf la o casă de schimb valutar

ARAD. O casă de schimb valutar situată pe B-dul Revoluţiei colţ cu strada Horia a fost jefuită în această seară. Făptaşul, un tânăr de 20 de ani, îmbrăcat cu un tricou roşu şi o şapcă pe cap, a fugit imediat după jaf cu 11.000 lei şi două telefoane mobile. Angajata schimbului, ameninţată cu cuţitul, a reuşit să apese butonul de panică. Reprezentantul firmei de pază (situată chiar în vecini) a ajuns într-un minut şi a fugit după faptaş. În zadar, însă. Tânărul e căutat acum de poliţişti. **JA-I.C.**

Nou-născuţii Aradului, în mare pericol

ARAD. Criză fără precedent în depozitele Direcţiei de Sănătate Publică Arad (DSP). Medicii sunt în imposibilitate de a mai vaccina copiii nou-născuţi din judeţul nostru.

După ce au primit 7.000 de doze de vaccin BCG de la un institut maghiar, Aradul a rămas din nou fără vaccin împotriva tuberculozei pentru nou-născuţi. În plus, pe lângă BCG, din depozitele DSP lipsesc cu desăvârşire vaccinul anti-hepatitic B, vaccinul diftero-tetanic-pertussis (DTPa) şi cel VPI, împotriva poliomielitei. „DSP mai deţine doze de vaccin rujeolic-rubeolic-oreion (RRO), dar şi acestea suficiente doar pentru luna în curs", a declarat Dana Negru, directorul DSP.

Din păcate, nu se ştie nici măcar data la care Ministerul Sănătăţii va achiziţiona respectivele vaccinuri şi le va trimite către direcţiile judeţene. După ce Institutul Cantacuzino, singurul abilitat să producă vaccinuri, a fost închis din cauza învechirii liniei de producţie, toate campaniile de vaccinare desfăşurate la noi în ţară au rămas „în aer".

Primul vaccin a cărei lipsă a fost constatată iniţial a fost BCG, cel împotriva tuberculozei, administrat nou-născuţilor. După aceea, rând pe rând, toate stocurile de vaccinuri au fost lichidate.

Deşi ministerul anunţă că organizează licitaţii pentru achiziţionarea vaccinurilor necesare, până în prezent nicio licitaţie nu a fost concretizată. Toată lumea ridică din umeri şi... aşteaptă. **JA-A.G.**

Casa Mariş
Rochii de mireasă la cele mai mici preţuri din România
Preţuri începând de la 500 lei - 600 lei - 700 lei
Adresa
Arad
Str Biruinţei nr2
Tel 0744900642
0257250523
www.casamaris.ro
(H-108091)

SC UNIVERSUL VERDE SRL
Vă oferim toată gama de:
- Arbori şi arbuşti ornamentali
- Pomi fructiferi anul 3 de la 20 lei
- Butaşi struguri de masă 5 lei

Tot materialul săditor este certificat şi garantat
Adresa: str. Pădurii nr. 24, (piaţa Obor)
Tel: 0257/270 090, Fax: 0357/408 345
E-mail: info@universulverde.ro; Site: www.universulverde.ro
• Orar: Luni - Vineri 08:30 - 13:00; 14:00 - 18:00
Sâmbătă - Duminică 08:30 - 12:30
Vă aşteptăm

Genesys spital clinic
Programări la: 0257 219.700
0257 219.800
0257 259.500
DOAR ÎN IUNIE
REDUCERI LA CONSULTAŢII!
25% reducere pentru angajaţii bugetari
15% reducere pentru pensionari
15% reducere la specialitatea pediatrie
100% REDUCERE LA CONSULTAŢII STOMATOLOGICE
LA MULŢI ANI TUTUROR COPIILOR!
www.clinica-genesys.ro

VISTA VISION
clinica de oftalmologie
- Diagnosticare oculară completă
- Operaţii de cataractă şi glaucom
- Chirurgie retiniană
- Tratamente LASER pentru miopie, hipermetropie şi astigmatism

Consultaţia pentru cataractă este gratuită
Linie directă gratuită: 0800-884-782
În cadrul Spitalului Clinic Genesys
www.vistavision.ro

REMEMBER: 18 IUNIE

1799 S-a născut astronomul William Lassel, descoperitorul sateliţilor planetelor Uranus (Ariel, Umbriel) şi Neptun (Triton, Hyperion) (d. 1880)

1855 S-a născut Constantin C. Arion, om politic conservator (d. 1923)

1898 S-a născut Alexandru Papadopol-Calimah, istoric, publicist (n. 1833)

1909 S-a născut Lena Constante, artist plastic (d. 2005)

1917 A murit Titu Maiorescu, critic literar, eseist, estetician, filosof, pedagog, politician şi scriitor român (n. 1840)

1921 A murit Eduardo Acevedo Díaz, prozator, politician şi jurnalist uruguayan (n. 1851)

1925 S-a votat Legea pentru reglementarea repausului duminical şi sărbătorilor legale

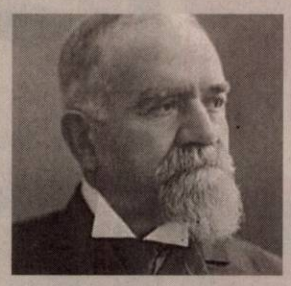

Titu Maiorescu

1929 S-a născut Jürgen Habermas, filosof german

1936 A murit scriitorul rus Maxim Gorki (n. 1868)

1942 S-a născut Paul McCartney, muzician englez (Beatles)

1948 A fost adoptată Declaraţia Internaţională a Drepturilor Omului

2000 A murit Nancy Marchand, actriţă americană (n. 1928)

COMENZI TAXI

ALFA PLUS 949; 349.349
TAXI ALFA 945; 22.88.88; 25.25.26; 0723-200.301; 0745-50.60.70
TAXI ARAD 940; 0722-755.440; 0740-252.101
FAVORIT 280.000; 281.111; 0740-083.333; 0724-409.992

AU PLECAT DINTRE NOI

Szücs Veronica Elvira Ghizela (1947), Gazdovici Tiberiu Călin (1959), Petruţ Maria (1930), Cădari Vasile (1947), Sârb Gheorghe (1935), Filip Estera (1950), Budugan Dorel (1971), Marton Irina Paraschiva (1933).

TELEFOANE UTILE

☎INFORMAŢII TELEFONICE: 118.932; ☎ROBOT: 1958; ☎APEL UNIC DE URGENŢĂ: 112; ☎PRIMĂRIA ARAD: Program de relaţii cu publicul, luni-vineri 8-20. Tel.: 0257/284.744; tel. centrală: 0257/281.850; ☎S.C. E.ON GAZ ROMÂNIA - Sucursala Arad :0357/403.321; ☎DERANJAMENTE ELECTRICITATE: 0257/929; ☎INFORMAŢII CFR: 0257/231.777; ☎PROTECŢIA CONSUMATORULUI: 0257/257.049; ☎GOSPODĂRIREA COMUNALĂ ARAD S.A.: 0257/270.352; 0729-009.033; 0257/270.352;

SUDOKU

REGULI: În fiecare bloc sunt câteva cifre între 1 şi 9, stabilite dinainte. Acestea trebuie completate cu cifrele lipsă, în aşa fel încât fiecare număr să figureze o singură dată. De asemenea, cifrele de la 1 la 9 trebuie să figureze o singură dată atât pe rândurile orizontale cât şi pe coloanele verticale ale celor nouă blocuri luate împreună.

ÎNCEPĂTORI

	1	2		5		8	7	
9		3		2		4		5
6	5		4	8	3		9	1
		6	7		5	9		
5	7	4		9		1	3	6
		8	6		4	5		
7	6		5	4	1		8	2
8		5		7		6		9
	2	1		6		7	5	

AVANSAŢI

				4				7
	5					1		
		9			2			
6					8		4	
	2						5	
	1		7					3
			5			6		
		8					9	
3				1				

Soluţiile jocurilor din numărul precedent:

ÎNCEPĂTORI

4	1	2	9	5	6	8	7	3
9	8	3	1	2	7	4	6	5
6	5	7	4	8	3	2	9	1
2	3	6	7	1	5	9	4	8
5	7	4	2	9	8	1	3	6
1	9	8	6	3	4	5	2	7
7	6	9	5	4	1	3	8	2
8	4	5	3	7	2	6	1	9
3	2	1	8	6	9	7	5	4

AVANSAŢI

1	7	5	6	2	3	9	8	4
2	4	9	8	1	7	3	5	6
6	3	8	5	4	9	7	2	1
8	9	7	1	6	5	4	3	2
3	2	6	9	7	4	5	1	8
4	5	1	3	8	2	6	7	9
5	8	3	4	9	1	2	6	7
7	1	4	2	5	6	8	9	3
9	6	2	7	3	8	1	4	5

UNDE MERGEM în Arad

CINEMA

DACIA „Teleportaţi în adolescenţă" (SUA) orele 14; 17; 20.

ARTA „E tare complicat" (SUA) orele 14; 17.30; 20.

SPECTACOLE

Cafe Boeme - spectacolul „Buburuze" realizat de Teatrul Pit sub egida Casei de Cultură a Municipiului Arad (astăzi 18 iunie şi mâine 19 iunie, de la ora 22,30)

EXPOZIŢII

MUZEUL DE ARTĂ ARAD (str. Gh. Popa 2-4, et. II - Sala Ovidiu Maitec): Expoziţia sculptorului austriac Adrian Uncruţ „Cunoscut. Recunoscut" (9-17).

MUZEUL DE ARTĂ ARAD Expoziţia personală „Semne şi semnificaţii plastice", semnată de drd. Diana Lucaci-Bota (9-17)

COMPLEXUL MUZEAL ARAD (Palatul Cultural, Piaţa G. Enescu 1): Expo cu fluturi „ARMONII CROMATICE II" (orele 9-17)

SALA CLIO (str. Horea, nr. 8): Expoziţie de fotografie a artistului Francisc Kelen EFIAP (9-17)

MUZEUL ORĂŞENESC LIPOVA Expoziţie de icoane şi obiecte bisericeşti „Colecţia Ştefan Crişan" (orele 9-17)

GALERIILE DE ARTĂ „DELTA": 4 discursuri (9-17)

TEATRUL VECHI: (str. Gh. Lazăr): „Experiment sintetic G", expoziţie de pictură a artistului arădean Laurian Popa (orele 9-17)

GALERIA TAKACS: (str. Lucian Blaga): „Armonia culorilor" de Flory Takacs (9-17)

GALERIA JELEN: Expoziţie de pictură „Spirite şi culori" a artistului plastic arădean Bogdan Tzigan (9-17)

SĂNĂTATE

CABINET GINECOLOGIC: Arad, B-dul Decebal nr. 11 (lângă Hotel Aradul). EFECTUĂM: TEST PAP, ECO VAGINAL, CHIURETAJ.
Programări la telefon: 0727.008.794.

MEDLINE SERVICE - injecţii, pansamente, perfuzii, recoltări analize la domiciliu, 7 zile din 7. Tel. 0257.338.578; 0728.285.762; 0728.285.760.

PIEŢE, TÂRGURI

Astăzi este zi de piaţă la Ineu, Lipova, Covăsânţ, Mişca, Moneasa, Şepreuş, Şimand, Vladimirescu, Şeitin. Tot astăzi se organizează târguri săptămânale la Ineu, Şepreuş, Şimand.

HOROSCOP

BERBECUL (III.21.-IV.20.)
S-ar putea să aveţi o controversă cu şeful dumneavoastră direct şi să reacţionaţi impulsiv. Vă sfătuim să fiţi prudent. Ar fi bine să vă odihniţi mai mult.

GEMENII (V.21.-VI.21.)
O dispută cu şefii s-ar putea să se soldeze cu anularea unei delegaţii în care trebuia să plecaţi zilele acestea. Din cauza oboselii, resimţiţi o stare accentuată de tensiune.

LEUL (VII.23.-VIII.23.)
Câteva evenimente neprevăzute vă fac să acumulaţi întârzieri supărătoare. Dacă v-aţi propus să încercaţi o afacere, nu vă faceţi planuri prea mari.

BALANŢA (IX.24.-X.23.)
O rudă mai în vârstă din familie nu-şi respectă promisiunea de a vă împrumuta o sumă de bani. Nu este cazul să-i faceţi reproşuri. Încercaţi să fiţi mai înţelegător cu cei din jur!

SĂGETĂTORUL (XI.23.-XII.21.)
Dimineaţa s-ar putea ca partenerul de viaţă să vă reproşeze că aţi cheltuit mult pe lucruri care nu erau neapărat necesare. Încercaţi să vă stăpâniţi nervozitatea!

VĂRSĂTORUL (I.21.-II.20.)
Vă sfătuim să evitaţi drumurile cu maşina. Există pericolul să faceţi un accident de circulaţie. În privinţa afacerilor, ar fi bine să nu riscaţi nimic şi să evitaţi speculaţiile.

TAURUL (IV.21.-V.20.)
Este posibil ca partenerul de viaţă să vă reproşeze că nu v-aţi ales bine momentul, determinându-vă să amânaţi călătoria. Vă sfătuim să nu puneţi mereu afacerile pe primul plan.

RACUL (VI.22.-VII.22.)
Vă irită problemele care apar din cauza neînţelegerilor cu un partener de afaceri. Nu refuzaţi comunicarea! Sunt şanse să ajungeţi la un punct de vedere comun.

FECIOARA (VIII.24.-IX.23.)
Începeţi o activitate de pe urma căreia veţi câştiga bine. Dar, pentru că succesul să fie deplin, vă recomandăm să vă temperaţi spiritul critic.

SCORPIONUL (X.24.-XI.22.)
În sfârşit, şefii încep să vă aprecieze eforturile din ultima perioadă. S-ar putea ca atmosfera tensionată din jur să vă încurce planurile de afirmare în societate.

CAPRICORNUL (XII.22.-I.20.)
Este posibil să fiţi implicat într-un scandal la serviciu din cauza bârfelor unei colege. Vă recomandăm să vă stăpâniţi şi să nu faceţi afirmaţii dure.

PEŞTII (II.21.-III.20.)
S-ar putea să fiţi tensionat din cauza sarcinilor de serviciu. Aveţi mult de lucru şi vă enervează că nu vă sprijină nimeni. Aveţi grijă să nu faceţi afirmaţii pe care le puteţi regreta.

„Jurnal arădean" vă ascultă

Între orele 11 - 13, la telefonul 0257.280943, redactorul nostru vă stă la dispoziţie.

ARAD. Liviu Şandru, din Arad, este nemulţumit de cei de la Poliţia Comunitară. „Nu-i înţeleg pe aceşti oameni. Sincer să fiu, am crezut că-şi vor face treaba aşa cum se cuvine, îi mai văd prin intersecţii, însă când vor înţelege să şi facă ceva pentru respectarea legilor de circulaţie? Ori că mă duc pe la Podgoria, ori prin centrul oraşului, maşinile parcate neregulamentar fac legea. Am văzut echipă de câte doi poliţişti comunitari, care trec pe lângă ele ca şi când totul ar fi în regulă. Aşa ceva nu se poate. Semnele de circulaţie sunt puse doar aşa, pentru fotografii? Şi să ştiţi că nici nu costă puţin" - spune, supărat, domnul Şandru.

S.M. are şi dânsul o mare nemulţumire. „De ce s-a stropit cu otravă pentru ţânţari doar pe strada Dunării, din Gai şi în partea stângă a acesteia. De ce nu şi în dreapta. Sau, ţânţarii mor oricum? Nu de alta, dar au trecut deja trei zile şi la noi e plin de ţânţari. Cred că există o explicaţie, atâta timp cât patronul firmei Verbiţă locuieşte în această zonă" - ne-a sesizat cititorul nostru. **JA-L.S.**

CURS VALUTAR

DENUMIREA VALUTEI	BNR	BCR		BRD		San Paolo IMI Bank		Banca Românească		Banca Romexterra		Alpha Bank		Casa de schimb LUXOR	
		C	V	C	V	C	V	C	V	C	V	C	V	C	V
Euro	4,23	4,18	4,28	4,15	4,30	4,18	4,25	4,20	4,25	4,19	4,26	4,17	4,29	4,19	4,23
Dolar SUA	3,41	3,38	3,50	3,37	3,52	3,41	3,48	3,42	3,47	3,39	3,49	3,36	3,52	3,42	3,48
Forint	0,0151	0,0146	0,0158	0,0140	0,0157	0,0145	0,0155	-	-	0,0147	0,0155	-	-	0,0150	0,0153
Gram aur	135	95,58													

Vremea

Vineri, 18 Iunie

www.aradon.ro

21° LA ORA 6 — Temperaturile se vor situa între 18 şi 21 grade. Vântul va sufla cu 13 km/h, dinspre SE.

27° LA ORA 18 — Temperaturile se vor situa între 25 şi 27 grade. Vântul va sufla cu 14 km/h, dinspre SE.

ZIUA PRECEDENTĂ

Arad	27° C	Umiditate:	71%
Lipova	28 °C	Presiune:	757mmHG
Chişineu-Criş	30° C	Precipitaţii:	20 %
Săvârşin	28° C	Vânt:	16 km/h
Sebiş	29 °C	Direcţie vânt:	N

SOARELE

Răsare: 05:43
Apune: 21:29

AZI

Temperaturile se vor situa între 18 şi 27 grade. Vântul va sufla cu 13 km/h, dinspre SE.

FAZELE LUNII

12. 06. | 19. 06. | 26. 06. | 04. 07.

VINERI	SÂMBĂTĂ	DUMINICĂ	LUNI
18° 27°	16° 24°	15° 24°	13° 21°
averse	ploaie	ploaie	ploaie

CALENDAR

Biserica ortodoxă: Sf. Mc. Leontie din Grecia şi cei împreună cu dânsul, Ipatie şi Teodul; Cuv. Erasm.
Biserica greco-catolică: Sf. ap. Iuda Tadeul.
Biserica romano-catolică: Ss. Marcu şi Marcelin, m.

PROGNOZĂ PENTRU TREI ZILE

Temperaturile minime vor fi cuprinse între 13 şi 18 grade, iar cele maxime între 21 şi 27 grade.

Temp.minime: 13 la 18° C
Temp.maxime: 21 la 27° C

JURNAL ARĂDEAN
Str. Poetului nr. 1C, Arad
BRAT Auditat de BRAT
Reclamaţii difuzare: 0257/ 228586

Director editor: Mircea Ţişcă (8465)
Secretariat: 0257.281802 (centrala), fax - 0257.280655
Şef departament difuzare: Carmen Csordas
Marea publicitate: 0257.280904 (int. 8488); Mica publicitate: 0257.210775
Tiparul executat la: SC Inform Media SRL, Calea Torontalului, DN 6, km 5,7, Timişoara

Editor coordonator: Adriana Barbu (8410) Responsabil de număr: Leo Sfâra
Secretar general de redacţie: Gabriela Groza (8417) Departamente: Eveniment: Simona Butaru (8412), Monica Ardelean (8446), Alin Gherasim, Gerlinde Knap (8435); Politic: Tristan Mihuţa (8431), Simion Todoca (8425); Economic: Andreea Pintea (8419); Cultură, Învăţământ: Vasile Filip (8428); Social: Diana Duţu (8429); Sport: Daniel Scridon (8427), Adrian Hărţău (8433), Leo Sfâra (8434);
Tehnoredactare: Ghizela Şerban, Ramona Vidulescu
REDACŢIE : tel. 0257.281802 (centrala); fax 0257.280655 (int. 8490), 0257.281797 (int.8489); e-mail:redactia.jurnalaradean@informmedia. ro, adevaruldearad@informmedia.ro, publicitate.jurnalaradean@informmedia.ro, publicitate.adevarul@informmedia.ro

Ceartă fără documente

ARAD. Transformarea podului provizoriu peste Mureș în unul definitiv l-a supărat rău pe Claudiu Cristea. Neînțelegând cu exactitate intențiile Municipalității, Cristea a criticat opțiunea Primăriei, probabil crezând că podul Traian nu va fi reabilitat, ci că doar va fi făcut unul nou, lângă, lipit de acesta. Primarul i-a explicat că nu s-a documentat destul, că podul nou nu va fi lipit de cel vechi și că banii europeni au fost obținuți pentru reabilitarea podului vechi de peste 100 de ani (altfel nu s-ar fi primit acești bani), podul cel nou fiind doar un câștig în plus. Părțile nu s-au lămurit însă până la final: Cristea a ținut-o pe a lui, argumentând tot pe soluția pe care o credea el valabilă, iar edilul a refuzat să mai dea, în atare condiții, explicații, acuzându-l pe ales că nu le-a cerut informații pentru a se documenta înainte de a acuza. În situația dată, s-a vorbit și de demolarea podului, deși, în soluțiile de acum, acest subiect este îngropat. **JA-A.B.D.**

Asfaltarea duce la restricții de trafic FOTO: JA

Restricții nocturne în Arad

ARAD. Municipalitatea anunță că, începând din noaptea de 17 iunie, se vor impune restricții de trafic, în două zone ale Aradului, din cauza lucrărilor la carosabil care se vor efectua pe timp de noapte. „În perioada 17-24 iunie 2010 se vor executa lucrări la carosabil, pe timp de noapte, în următoarele zone: Bd. Titulescu - zona Billa, Str. Ștefan cel Mare - între gara Aradul Nou și viaductul Sânicolaul Mic. Pentru desfășurarea acestor lucrări, începând de joi 17 iunie, timp de o săptămână, între orele 24-05 circulația auto va fi dirijată alternativ pe un singur sens", informează Primăria. **JA - S.B.**

Autostrada care l-a nemulțumit pe Berceanu, etichetată drept „un drum scurmat"

FOTO. A.B.D.

Încă un ultimatum pentru autostradă

Berceanu la Arad: urecheli pentru constructori, termene noi pentru autostradă şi planuri.

ARAD. Reprezentanții concernului FCC PORR, care l-au însoțit pe ministru pe centură, alături de oficialii locali, în frunte cu primarul Gheorghe Falcă, de reprezentanții consultantului și de cei de la Drumuri Naționale, regionala Timișoara, au motivat cele văzute pe teren de ministru cu faptul că și-au concentrat toată atenția în zona podului peste Mureș, cea mai grea dintre lucrări (acolo unde șantierul este vizibil în toată splendoarea sa). Ministrul nu a fost însă înduplecat, ci a precizat că termenele stabilite au fost acceptate de firmă și că, oricum, execuția podului a fost deja făcută în afara contractului: „V-ați asumat că veți face podul conform cerințelor Apelor Române, adică de 150 de metri. L-ați făcut de 130 și acum două săptămâni era sub ape".

Termene noi

Totuși, Berceanu a plecat urechea la rugămințile autorităților locale și nu a reziliat contractul pe centura Aradului în regim de autostradă și nici pe cel al autostrăzii, ci le-a oferit constructorilor un nou termen de grație, în baza termenelor pe care cei din urmă și le-au asumat în ultima scrisoare trimisă la minister. Fără respectarea acestor noi termene, contractele vor fi reziliate, a promis Berceanu, care vrea rezultate până la toamnă.

Fără a fi mărinimos cu declarațiile de gen, ministrul a recunoscut, ce-i drept, că au existat și „motive obiective" care au ținut șantierele pe loc și care au depins de autorități. Așa a fost cazul avizelor de la diferite instituții ale statului și al exproprierilor, nerealizate încă în întregime.

„Nu putem expropria tot deodată, că nu avem bani. Expropriem treptat, iar voi lucrați pe mai multe fronturi", le-a dat singura soluție Berceanu.

> „Astfel de lucruri trebuie să înceteze şi să ne ţinem de lucrări."
>
> RADU BERCEANU

Să lucreze noaptea

Ba mai mult, ministrul le-a făcut și program de lucru celor care fac centura: să lucreze în două schimburi și noaptea, până când vor recupera întârzierile. Totuși, de final, oficialul de la București a acceptat compromisul: centura în regim de autostradă nu se va finaliza în 2011, cum fusese stabilit inițial, ci în 2012, când Berceanu speră să se circule pe autostrada de pe culoarul IV pan-european pe unele tronsoane, iar celelalte, toate, să fie în lucru.

aradon.ro

Pentru mai multe foto și video

ADRIANA BARBU DĂNILĂ
adriana.barbu@informmedia.ro

ARAD-NĂDLAC, LA LICITAT ÎN AUGUST

Pentru a-şi susţine afirmaţia, Berceanu a precizat că autostrada Arad-Nădlac (39 de kilometri), va fi licitată, fără doar şi poate, în august. „Dorinţa mea este ca la anul, pe vremea acesta, peste tot să se lucreze în forţă, până la Sibiu", a precizat Berceanu.

Pe moment, pe centura Aradului sunt, potrivit oficialului, întârzieri de nouă luni, iar pe Arad-Timişoara de şase luni. Fimele trag de timp, potrivit ministrului, cerând schimbarea soluţiilor tehnice, scopul final fiind creşterea preţului.

Pas la unificarea aeroporturilor din vest

ARAD. Unificarea aeroporturilor Arad-Timișoara, fără vreo șansă în prezent. Aceasta este concluzia ministrului Transporturilor, Radu Berceanu, care a susținut la Arad că nu reușește, deocamdată, să unifice cele două aeroporturi, deși la București a reușit o procedură similară cu Otopeniul și Băneasa, iar în Occident aceasta este strategia peste tot.

Orgoliile

Potrivit ministrului, proiectul unificării aeroporturilor Arad și Timișoara nu poate fi aplicat pentru că „a picat în lupta dintre UTA Arad și Poli Timișoara", adică pentru că au fost prea multe orgolii ale politicienilor din Timișoara.

„Eu am vrut să fac un lucru de natură managerială și dacă vreți de politică corectă din punctul de vedere al transportului aerian, dar am picat în lupta UTA Arad - Poli Timișoara, care nu are nicio legătură cu aeroporturile. M-am pomenit într-un vălmășag care nici nu știam de unde mi se trage, pentru că eu consider că am vrut să fac o faptă corectă, să dau, nu să iau".

„În niciun stadiu", a fost, însă, răspunsul ministrului la stadiul proiectului de unificare a celor două baze. Ideea nu este însă îngropată definitiv, pentru că Berceanu consideră că a fost vorba de „o gândire inteligentă", care va fi percepută, cu siguranță, ca atare, mai târziu.

Oficialul a mai precizat că „dacă Timișoara are nu știu ce trafic, este pentru că e Carpatair acolo, dar Carpatair, dacă se supără, poimâine se mută la Arad. Dar dacă se mută la Szeged?".

JA-A.B.D.

Aleşii, prinşi în mrejele măritişului

ARAD. Nu a fost o ședință furtunoasă, ieri, în Consiliul Local Municipal, deși, cum era de așteptat, intervențiile lui Claudiu Cristea au fost în număr destul de mare. Nici un proiect, însă, nu a căzut la vot (mai toate au fost votate cu 18 sau 19 voturi „pentru" din cele 20 posibile). Mai mult, cele două proiecte introduse în ultimul moment pe ordinea de zi (cu justificarea necesității de a le trimite de urgență pentru accesarea de fonduri europene) au beneficiat de unanimitate de voturi.

Singurele dispute iscate în cadrul ședinței CLM au vizat dorința primăriei de a transforma sala de cor a Filarmonicii în sală de căsătorii și salvarea imobilelor de patrimoniu. Amendamentul formulat de viceprimarul Bognar Levente pe subiectul Filarmonicii - care a propus ca utilizarea sălii de cor drept sală de căsătorii să fie făcută pe perioadă limitată, până când se găsește o altă soluție - nu l-a mulțumit pe Cristea.

Alesul PNȚCD a votat împotriva proiectului, considerând că nu trebuie schimbată destinația acelei clădiri, care ar avea de suferit datorită oficierii nunților acolo (muzica bună ar fi înlocuită de tarafuri și manele, specifice nunților). Nici Tiberiu Dekany nu s-a arătat de acord cu propunerea, considerând că trebuie găsită o altă locație, mai potrivită, cei doi aleși mizând pe Sala 70 drept varianta cea mai potrivită.

JA-A.B.D.

ŞI ÎN SALA 70

Viceprimarul Geanina Pistru a precizat, însă, că sala 70 e deja folosită pentru căsătorii, oficiind nenumărate cununii aici în ultimul timp (în baza unei hotărâri CLM care prevede închirirea sălii contra cost).

Bugetul destinat acestei achiziții este de 35.550 lei FOTO: EPA

Pantofi pentru asistaţi

ARAD. Direcția Generală de Asistență Socială și Protecția Copilului Arad va cumpăra, în următoarele șapte luni, aproape 900 de perechi de pantofi. Încălțămintea, de diferite mărimi și diferite tipuri, va fi destinată persoanelor asistate din centrele direcției. Pe listă se regăsesc ghete, pantofi de sport, pantofi de piele ecologică, papuci de casă, sandale din piele ecologică, șlapi și ghete de postav. „Livrarea se face în termen de 5 zile de la primirea comenzii de către furnizor, în centrele din următoarele localități: Arad, Petriș, Vărădia de Mureș, Cuvești, Lipova, Zăbrani, Vladimirescu, Pecica, Sântana, Ineu, Hălmagiu, Lazuri, Păuliș", se menționează în caietul de sarcini. **JA - S.B.**

RECLAME

Arădenii, la Festivalul de Teatru

ARAD. La final de stagiune, Teatrul Clasic „Ioan Slavici" Arad anunță un eveniment de excepție - pentru prima dată, teatrul arădean va fi reprezentat la ediția din acest an a Festivalului Național de Teatru de la București, selecționerul unic și directorul artistic al FNT, criticul Cristina Modreanu, alegând spectacolul „Codrii", de David Mamet, în regia lui Alexandru Berceanu. Festivalul Național de Teatru de la București ajunge în această toamnă la cea de a XX-a ediție. FNT este cel mai mare și mai important festival de teatru din țară, el reunind cele mai bune spectacole din România, selectate potrivit unor criterii artistice și valorice extrem de riguroase. Astfel, „Codrii" va fi prezentat la București într-o companie selectă, în care, pe lângă producțiile românești, vor fi prezentate și importante spectacole din străinătate.

Un spectacol apreciat de critici FOTO: FAN

Despre tinerii actori arădeni Cecilia Donat și Alex Mărgineanu (protagoniștii spectacolului „Codrii") Cristina Modreanu, a afirmat că sunt doi tineri foarte talentați și de mare perspectivă. **JA-M.A**

REȚETA ZILEI

Știucă cu mere și frișcă

INGREDIENTE: 600 g file de știucă, 200 g mere, 50 g pesmet, 5 linguri ulei, 300 ml sos tartar, 100 ml frișcă, jumătate de lămâie, sare.

MOD DE PREPARARE: Se feliază peștele, se presară feliile cu sare și se rulează în pesmet. Se prăjesc feliile de pește, în ulei încins în prealabil, pe ambele părți până devin aurii. Apoi de amestecă sosul tartar cu merele răzuite și se adaugă zeama de lămâie. Se bate frișca și se adaugă la amestecul de mere, apoi se răcește sosul obținut. Se servește peștele cu cartofi noi cu unt și cu sosul cu mere. Poftă bună!

Pentru mai multe REȚETE intră pe **www.culinar.ro**

Admiterea pentru rromi

ARAD. Astăzi, la Liceul Pedagogic „Dimitrie Țichindeal" Arad are loc, cu începere de la ora 10.00, ședința publică pentru repartizarea elevilor de etnie romă în clasa a IX-a. Sunt alocate maxim două locuri pe clasă iar admiterea acestor candidați se va face în ordinea descrescătoare a mediilor de admitere și în baza opțiunilor exprimate de elevi. La nivelul județului Arad sunt disponibile 84 de locuri.

SOLUȚIA INTEGRAMEI LA NR PRECEDENT

T – U – C – EVA – E – BROSCUTA – SALT – ASCHIE – TOPAI – OM – AI – NAUC – NP – BATAIOS – IC – A – RUG – RAR – ZAHAR – LAT – CIOB – EN – VISATI – PURICE – NANA – STRA – IS – SA – DRAG – ATLET – E – PANC – SPOR – RC – ETANOL – APE – ABA – IRITAT – STAR – TI

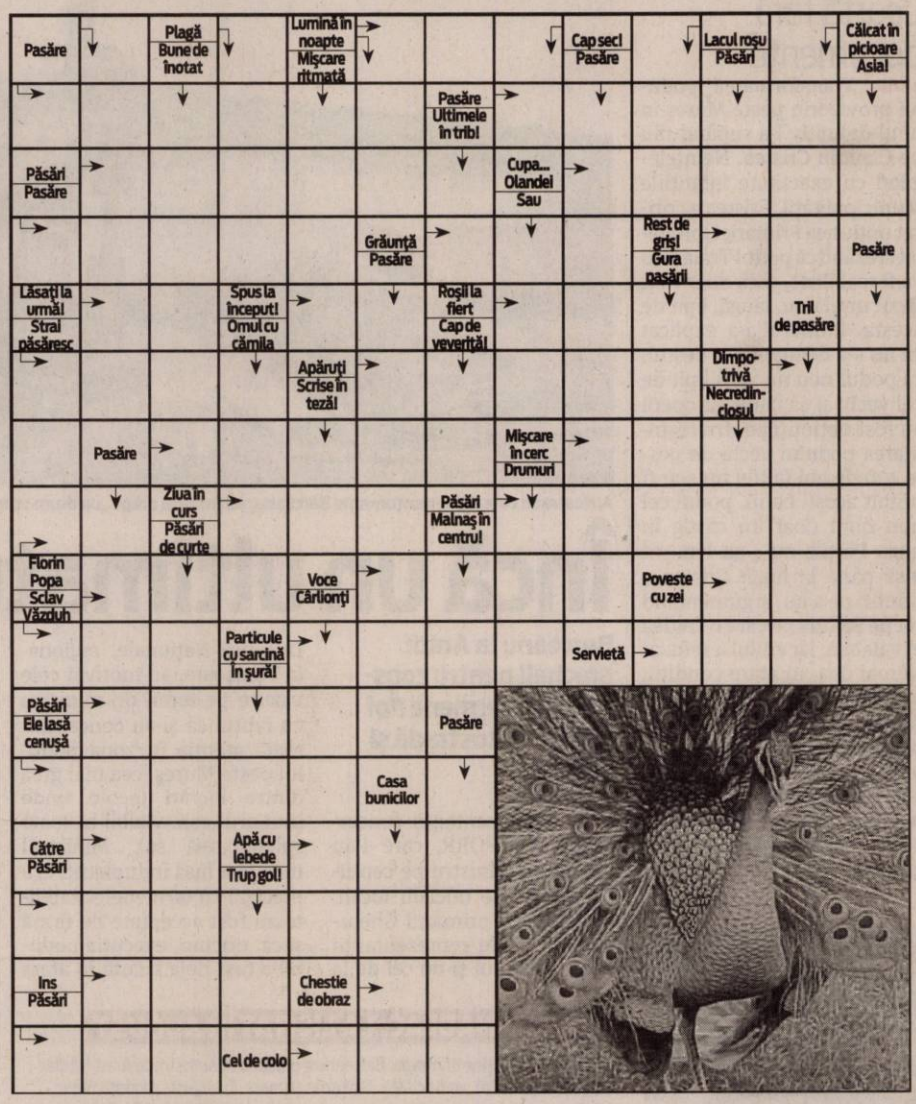

CONCURSUL „CUVINTE NOROCOASE"

ABONAT: ☐ DA ☐ NU

JURNAL ARĂDEAN

COMPLETEAZĂ INTEGRAMELE DIN PERIOADA 7-19 IUNIE A.C. TRIMITE CELE 12 INTEGRAME (ÎNTR-UN SINGUR PLIC ȘI CU UN SINGUR TALON) PÂNĂ ÎN 23 IUNIE 2010 LA SEDIUL REDACȚIEI NOASTRE, STR. POETULUI NR. 1 C SAU PE B-DUL REVOLUȚIEI NR. 81. POȚI CÂȘTIGA UN APARAT ELECTROCASNIC. EXTRAGEREA VA AVEA LOC ÎN 24 IUNIE A.C.

NUME: .....

ADRESĂ: .....

.....

TEL .....

E-MAIL: .....

CONVOCATOR

Administratorul unic al S.C. GROMETAL S.A., cu sediul în Arad, Calea Aurel Vlaicu nr. 267, jud. Arad, înregistrată la Oficiul Registrului Comerțului Arad sub nr. J02/55/1991, C.U.I. RO 1700363, convoacă ADUNAREA GENERALĂ EXTRAORDINARĂ A ACȚIONARILOR pentru data de 19.07.2010, respectiv 20.07.2010 a doua convocare, ora 14:00, la sediul societății, pentru toți acționarii înregistrați în Registrul acționarilor la data de referință 05.07.2010, care au dreptul de a participa și de a vota în cadrul adunării generale, cu următoarea ordine de zi:

1. Modificarea actului constitutiv al societății. Proiectul conținând textele propunerilor pentru modificarea articolelor se poate consulta de la sediul societății.
2. Adoptarea actului constitutiv actualizat al societății cu modificarile prevăzute în proiect.
3. Stabilirea datei de 06.08.2010 ca dată de înregistrare.

Acționarii care dețin cel puțin 5% din capitalul social, au dreptul în cel mult 15 zile de la data publicării convocării să introducă puncte pe ordinea de zi a adunării generale și să prezinte cel târziu cu o zi lucrătoare înainte de data adunării proiectele de hotărâre aferente noilor puncte. Acționarii își pot exercita aceste drepturi numai în scris, transmise prin servicii de curierat/prin mijloace electronice. Fiecare acționar are dreptul să adreseze societății întrebări privind punctele de pe ordinea de zi a adunării.

Documentele referitoare la problemele incluse pe ordinea de zi, buletinele pentru votul prin corespondență, procurile speciale, proiectele de hotărâri pot fi consultate și procurate de la sediul societății sau din directorul "Acte adunari generale emitenti" de la adresa www.tctrust.ro/CapitalConsulting/raportari.asp, începând cu data de 18.06.2010.

Acționarii se vor putea prezenta personal la adunarea generală, își vor putea numi un reprezentant sau vor putea vota prin corespondență. Reprezentarea acționarilor se poate face și prin alte persoane decât acționarii, cu excepția administratorului, pe bază de procuri speciale, care se vor depune în original la sediul societății până la data de 17.07.2010 inclusiv. În același termen buletinele de vot prin corespondență completate și semnate de acționar se vor depune la sediul societății personal sau prin poștă recomandat cu confirmare de primire pe care să fie trecută adresa expeditorului (acționarului).

Administrator unic,
Dumitru Ovidiu

(H-151348)

Sc J& R car srl

Sucursala Arad angajează

• Contabil

Cerințe – experiență

• Conducător auto cu categoria C,E pentru TIR

Cerințe - limba rusă
- Experiență minim 3 nai

Informații la telefon 0357-444111

Cv la e-mail office@jrcar.ro

(H-150960)

SC «ARCOOM» SCM

INCHIRIAZA :

Pe strada Eftimie Murgu nr.78 :

- 252 mp.- hala de productie sau depozit (cu sau fara incalzire pe gaz) din zidarie, cu magazie sau birou-49 mp. si tarc imprejmuit-126 mp.
- 150 mp.- hala de productie sau depozit (cu sau fara incalzire) din zidarie.
- 537 mp.- trei hale din zidarie cu sopron de 362 mp. si birou 30 mp.
- 270 mp .- sopron imprejmuit cu 2 birouri de 35 si 49 mp.

Pe Calea Aurel Vlaicu bl.Z 28 parter

- 240 mp.-spatiu comercial cu magazie si grup social

VINDE :

- masini de cusut industriale in stare de functionare

Informatii la telefoanele: 0257256919,0728873633 sau la sediul societatii din Arad, str.Closca nr.8. (H-149311)

SC «ARCOOM» SCM

Firma de confectii textile pentru femei,in sistem lohn

ANGAJEAZA:

CONFECTIONERE PENTRU MASINA DE CUSUT

La sectia din Arad, str.Closca nr.8 (langa Piata M.Viteazul)

OFERIM: ● Lucrul intr-un schimb ● Salarizare atractiva ● Tichete de masa ● Decontarea transportului urban si interurban ● (tren, autobuz, tramvai) ● Plata orelor suplimentare 100% ● Prima lunara de 10% ● Sectii dotate cu climatizare proprie

Angajarea se face dupa proba de lucru

Informatii la telefoanele: 0257256919,0728873633 sau la sediul societatii din Arad, str.Closca nr.8. (H-149245)

Cefin

Infiintata in 1995- Cefin (Romania) SRL, societate a grupului Cefin (Holding), este Nr. 1 in furnizarea serviciilor integrate pentru transportatori: vanzari vehicule, servicii post-vanzare, finantare, servicii telematice, parc logistic.

Departamentul Resurse Umane anunta scoaterea la concurs a unui post de:

Reprezentant vânzări piese – Punct lucru Arad

Cerinte:
- studii medii tehnice sau superioare;
- minim 2 ani experienta in vanzari (experienta in vanzari piese constituie un avantaj);
- cunoasterea programelor de identificare piese auto constituie avantaj
- limba straina engleza (constituie avantaj);
- bune cunostinte operare PC ;
- carnet de conducere cat.B;
- abilitati excelente de organizare , planificare, comunicare si convingere

Beneficii:
- salarizare motivanta + bonus lunar, in functie de performante;
- satisfactia muncii in cadrul unei echipe de profesionisti;
- posibilitati de promovare intr-o Companie Internationala.

Asteptam CV –urile pana in 30.06.2010 la nr.de fax: 0257.276.559 sau e-mail: cefin.arad@ard.cefin.com

(H-140596)

Societate comercială angajăm

tineri absolvenți, studii medii, pentru calificare la locul de muncă în meseria de prelucrător prin electroeroziune.

Relații la telefon 0748108160

(H-148599)

SC BLACK SEA SUPPLIERS SRL

ANGAJEAZĂ: INGINER VÂNZĂRI

Cerințe:-Domiciliul stabil in Arad
-Carnet conducere cat.B
- Cunoştinte minime operare PC

CV-le vă rugăm să le trimiteți la adresa:ghita.neaga@blackseasuppliers.ro sau 0257/275600, pentru relații suplimentare 0723177631.

(H-130304)

Sunt Maria, pot rezolva orice problemă garantat în 3 ore prin telefon.

● Sunt Iordache Marius din Arad, aduc mii d emulțumiri făcătoarei de minuni Maria, care în trei ore mi-a pus afacerea pe picioare si m-a împacat cu soția dupa divorț.

Tel.: 0749/708027

(H-151133)

S.C. INTERCITY TRADING S.R.L., angajează:

AGENT LIVRĂRI (profesionist)
MAGAZIONER - GESTIONARAGENT VÂNZĂRI
OPERATOR CONTABILITATE
HORTICULTOR

Studii medii. C.V-ul, personal: str. Lugojului nr. 2, dupa ora 17. (Inclusiv pentru cei necontactați anterior). (H-150495)

Publicitate 0257-210.775

RECLAME

Pentru pensionari, un sejur de 12 nopți la Hotelul Codru Moma din Moneasa costă 710 lei FOTO:D.D.

Vacanţă pentru pensionari

Hotelurile Casei Naţionale de Pensii au oferte speciale pentru lunile iulie-august 2010.

ARAD. Deşi nu mai pot beneficia de bilete de tratament în lunile iulie şi august 2010, pensionarii arădeni au la dispoziţie oferte speciale la hotelurile Casei Naţionale de Pensii, în 13 staţiuni din ţară. Ei pot afla detalii despre aceste oferte prezentându-se la sediul Casei Judeţene de Pensii (str. Voluntarilor nr. 2A).

„Invităm persoanele interesate să vină la noi să consulte aceste oferte, pe care le avem afişate la Camera 2. Este vorba de hotelurile care aparţin TBRCM, care oferă sejururi cuprinse între 5 şi 18 zile, cu tratament, la preţuri speciale pentru pensionari, sub nivelul celor practicate de agenţiile de turism. Noi informăm despre existenţa acestor oferte, urmând ca, ulterior, pensionarii să se adreseze direct hotelurilor pentru reţinerea biletelor" - precizează Mihaela Vasil, director al Casei Judeţene de Pensii (CJP) Arad.

> Ofertele speciale pentru pensionari sunt afişate la camera 2
>
> MIHAELA VASIL

Oferte

Pensionarii pot opta pentru una din următoarele staţiuni: Amara (Ialomiţa), Bala (Mehedinţi), Buziaş (Timiş), Pucioasa (Dâmboviţa), Bizuşa (Sălaj), Sărata Monteoru (Buzău), Olăneşti (Vâlcea), Geoagiu-Băi (Hunedoara), Covasna, Lacu Sărat (Brăila), Nicolina (Iaşi), Băile 1 Mai (Bihor) şi, evident, Moneasa (doar Hotelul Codru Moma).

În ceea ce priveşte preţurile, acestea diferă de la o staţiune la alta, după numărul de zile prinse într-un bilet. Iată câteva exemple: *Buziaş - 492 lei/persoană/sejur de 9 zile, în preţ fiind incluse cazare şi mic dejun, tratament şi, bonus, o excursie la Timişoara; pentru trei mese pe zi, costul biletului ajunge la 780 lei. *Băile 1 Mai - 75.00 lei/persoană/zi, preţ în care intră cazarea, masa (pensiune completă) şi tratament (două proceduri). *Moneasa - 710 lei/persoană/sejur 12 nopţi, aici fiind incluse cazarea, trei mese şi tratamentul (repetăm, toate la Hotelul Codru Moma).

DIANA DUŢU
diana.dutu@informmedia.ro

SERIILE, TRECUT ŞI VIITOR

Pentru ultima serie disponibilă în sezonul de vară (10-28 iunie), CJP Arad a avut repartizate 592 de bilete de tratament, din care 50 au fost gratuite. Au fost eliberate doar 550, diferenţa fiind reprezentată de pensionari care au renunţat, pur şi simplu, la bilete sau care, din motive obiective, nu au putut să vină se le ridice. Vor mai putea beneficia, anul acesta, de bilete doar cei care dovedesc că problemele medicale i-au împiedicat să ridice biletele ce le-au fost repartizate. Următoarea serie de bilete de tratament va fi în septembrie; Cererile se pot depune de acum până cel târziu la 1 august.

ACCENTE

Tristan Mihuţa

Mai faceţi-vă şi că ne daţi!

Acum, că au scăpat de moţiunea de cenzură şi au băut şampania oferită de Elena Udrea, pedeliştii se vor întâlni cu Traian Băsescu, duminică. Da, din nou, duminică! Nu joi, nu luni, nu vineri, ci duminică! De ce tocmai în ziua lăsată de Dumnezeu, cu poruncă, pentru odihnă? Pentru a da impresia că muncesc, că se zbat mult pentru ţară, 24 de ore din 24, zilnic, încât nu le mai rămâne timp pentru o consultare preşedinte-parlamentari decât în sfânta zi de duminică. Păcătuiesc, „lucrând", dar o fac spre binele nostru - ceea ce, să fim oneşti, se şi vede, nu? Aceste „întâlniri de lucru" de duminica nu sunt altceva decât un alt fel de „Mircea, fă-te că lucrezi!" - celebrul îndemn al lui Ion Caramitru, adresat lui Mircea Dinescu, pentru ca încordarea acestuia în munca de compunere a Comunicatului către ţară să ne sugereze că viitorul este în plin travaliu, se naşte. Traian Băsescu vrea şi el, împreună cu partidul său, să ne inducă în minte convingerea că lucrează pentru noi, că ne sculptează viitorul în aur şi platină. În fond, poporul nu este pentru ei, preşedinte şi partid, decât o masă de manevră, folosită cu dibăcie pentru a le asigura accesul la stoarcerea de putere a ţării. Din 22 decembrie 1989 şi până astăzi, viaţa noastră s-a învârtit în cercul vicios al lui „fă-te că lucrezi!". Politicienii, guvernanţii, toţi s-au prefăcut că muncesc pentru noi, dar în realitate au lucrat doar pentru ei. Niciunii, însă, nu se pot compara cu cei care ne conduc acum. Au amăgit populaţia cu minciuni, s-au prefăcut că-şi fac din anticorupţie şi anticlientelism arme cu care să ne aducă traiul cel bun. Rezultatul se vede. Au stors ţara şi au sărăcit populaţia, milioane de români trăind sub pragul subzistenţei. Neliniştea a pus stăpânire pe jumătate din ţară, în vreme ce dumnealor, Băsescu şi ai săi, continuă să mimeze că lucrează pentru ţară.

> Viaţa noastră s-a învârtit în cercul vicios al lui fă-te că lucrezi!

tristan.mihuta@informmedia.ro

Regiunea Dunării, subiect de cercetare ştiinţifică al UE

Interviu cu prof. univ. dr. Aurel Ardelean, rectorul Universităţii de Vest „Vasile Goldiş" Arad

JA: D-le Rector, zilele trecute aţi participat la Conferinţa Internaţională „Strategia UE pentru regiunea Dunării", care s-a desfăşurat la Constanţa şi Tulcea, având ca organizatori Comisia Europeană, Ministerul Afacerilor Externe şi Ministerul Dezvoltării Regionale şi Turismului. Care sunt principalele coordonate privind acţiunile factorilor interesaţi în regiunea Dunării?

AUREL ARDELEAN: După participarea în Parlamentul European la Conferinţa Internaţională „Strategia UE pentru dezvoltare în zona Danubiană", invitat fiind de Comisia Europeană, Conferinţa internaţională de la Constanţa şi Tulcea a marcat finalul seriei de evenimente destinate consultării publice cu privire la „Strategia UE pentru Regiunea Dunării", care au debutat în luna februarie 2010 la Ulm (Germania). Acest al doilea exerciţiu de planificare strategică, în profil teritorial realizat la nivelul Uniunii Europene, după Strategia UE pentru regiunea Mării Baltice, este o oportunitate pentru a explora modalităţile concrete şi realizarea obiectivului de coeziune teritorială. Este necesară acordarea unui rol important abordării integrate şi dimensiunii teritoriale în planificarea şi implementarea politicilor şi programelor europene şi naţionale. Comisarul european pentru Politică Regională, Johannes Hahn, în calitate de co-iniţiator al acestei Strategii, a felicitat România şi a subliniat importanţa cooperării statelor riverane pentru obţinerea unor rezultate concrete. De asemenea, au fost dezbătute posibilele acţiuni care vor fi prezentate în Planul de Acţiune al Comisiei Europene, prin intermediul Direcţiei Generale pentru Politici Regionale (DG Regio). Acest Plan de acţiune va fi pregătit în urma analizării şi dezbaterilor cu privire la contribuţiile primite de la statele şi factorii interesaţi din Regiunea Dunării.

JA: Care sunt problemele dezbătute de reprezentanţii celor şapte ţări prezenţi la conferinţă în ceea ce priveşte proiectul DATOURWAY?

AUREL ARDELEAN: În cadrul proiectului „Dunărea - râu al cooperării" sunt vizate aspecte legate de ameliorarea situaţiei actuale a mediului şi îmbunătăţirii calităţii vieţii în regiunea Dunării, prin eforturi de cooperare internaţională. Obiectivele specifice ale proiectului sunt promovarea unei dezvoltări teritoriale şi durabile, prin integrarea zonelor marginale şi cu accesibilitate redusă, proiect susţinut în alocuţiunea pe care am avut-o în Parlamentul European, identificarea şi valorizarea potenţialului de dezvoltare a localităţilor urbane şi rurale precum şi îmbunătăţirea situaţiei economice prin activităţi de turism. D-na ministru Elena Udrea a expus un program integrat susţinut financiar cu fonduri comunitare, bine apreciat de cei prezenţi, referitor la valorificarea resurselor turistice pe teritoriul României dedicat Dunării.

JA: Proiectul DATOURWAY îşi propune să aducă o contribuţie la dezvoltarea durabilă a regiunii Dunării, prin sprijinirea dezvoltării turismului de-a lungul văii Dunării, urmând a fi abordate cu prioritate zonele rurale. Are prevederi Proiectul DATOURWAY pentru România şi zona Aradului?

AUREL ARDELEAN: Acest proiect din domeniul turistic, la care participă 16 parteneri, din şapte ţări, coordonaţi de liderul de proiect VÁTI - organizaţie neguvernamentală pentru Dezvoltare Regională şi Planificare Urbană, din Ungaria, prezintă dezvoltarea unui set de strategii şi proiecte pilot în cinci arii de interes distincte, cu potenţial turistic important (4 proiecte între doi sau trei parteneri pentru teritorii mai mici şi unul pentru întregul cuprins al Dunării) în care este cuprins şi proiectul bazinului Tisa şi afluenţilor săi. Proiectul începe în anul 2011, iar Aradul are şanse, prin râul Mureş, afluent al Tisei, să fie cuprins într-unul din aceste proiecte transfrontaliere.

Planul de dezvoltare al Institutului de Cercetări şi Dezvoltare în domeniul ştiinţelor biologice amplasat la Murighiol FOTO:FAN

Prof. univ. dr. Aurel Ardelean, rector al UVVG şi dr. Manuela Sidoroff, directorul Institutului Naţional de Cercetare şi Dezvoltare, pentru Ştiinţe Biologice, la Conferinţa Internaţională de la Constanţa FOTO:FAN

JA: Ce ne puteţi relata referitor la Delta Dunării, rezervaţia biosferei?

AUREL ARDELEAN: În parteneriat cu d-na director general al Institutului Naţional de Cercetare şi Dezvoltare pentru Ştiinţe Biologice, dr. Manuela Sidoroff, s-a depus un proiect pentru reabilitarea, reconstrucţia şi prezervarea unor ecosisteme din Delta Dunării, prin construirea din fonduri structurale şi contribuţie a celor două instituţii, a unui Institut de Cercetări şi Dezvoltare în domeniul ştiinţelor biologice amplasat la Murighiol (Tulcea). Acesta se doreşte a fi un centru internaţional de cercetări, care va avea următoarele obiective: stabilirea strategiilor naţionale pentru conservarea resurselor genetice (crearea unei baze naţionale de date genetice) şi impactul climatic global asupra biodiversităţii şi ecosistemelor. În prezent există un teren în Murighiol destinat viitorului institut precum şi un proiect în valoare de 50 milioane euro. S-a reuşit, în cadrul conferinţei, înscrierea acestui proiect pe lista de priorităţi a Uniunii Europene. Dezbaterile viitoare de la Ulm, din luna septembrie şi cele din decembrie de la Bruxelles, urmează să se pronunţe asupra aprobării acestor fonduri necesare de către Comisia Europeană, ca un proiect strategic.

Primăria, în aşteptarea votului FOTO:FAN

Se duc lupte pentru alegerea viceprimarului

CHIŞINEU CRIŞ. Partidele reprezentate în CL din oraşul Chişineu Criş se află în pline negocieri pentru alegerea viceprimarului - post rămas vacant, în urma decesului lui Gheorghiţă Ardelean, care a deţinut această funcţie din iunie 2008. Noul viceprimar va fi ales de şi dintre consilierii locali - şase ai PSD, patru ai PD-L, doi ai UDMR şi câte unul de la PNL, PC, PRM. **JA-T.M.**

29

iunie este ziua în care, conform promisiunilor lui Cristian Drăgan, vicepreşedinte al CJ Arad, va fi inaugurat sediul Gărzii ISU, în comuna Birchiş. Întreaga finanţare, care s-a ridicat la 2.300.000 de lei, a fost susţinută de bugetul CJ Arad. În momentul în care Garda va deveni funcţională, Inspectoratul pentru Situaţii de Urgenţă Arad va detaşa aici 21 de angajaţi. **JA-T.M.**

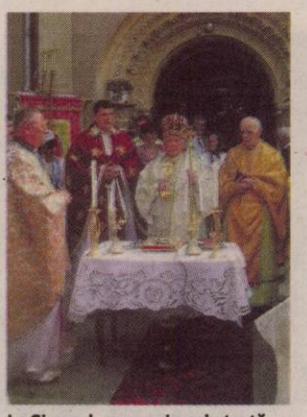

La Şimand, ecumenismul atestă toleranţa religioasă FOTO: FAN

Mare sărbătoare pentru ortodocşii din Şimand

ŞIMAND. Duminică, pentru Biserica ortodoxă din Şimand va fi o zi deosebită: se va sărbători Hramul „Naşterii Sfântului Proroc Ioan Botezătorul". Biserica a fost ctitorită de Dimitrie Cernovici, în anul 1759, iar documentele o atestă ca fiind cea mai veche biserică din cărămidă, din Câmpia Crişului Alb. După Liturghie, toţi creştinii din comună pot participa la o agapă creştinească.

Festivalul MotoRock se organizează şi în acest an

PECICA. Ediţia din acest an a Festivalului Motorock - organizată de Asociaţia West Motoreador, cu sprijinul Consiliul Local şi al Consiliului Judeţean - se va desfăşura în perioada 9-10 iulie şi va cuprinde demonstraţii super cross şi ATV (sâmbătă), un târg de prezentare auto moto (duminică) şi concerte. Serile vor trece sub semnul muzicii: se vor reuni trupe de rock din Arad, Timişoara şi Ungaria, cunoscute fanilor genului. În prima seară de festival, pe scenă vor urca Trade Mark, Superflat, Apocalips, B-ton, Amala şi Zyzy Top, iar în cea de-a doua seară vor cânta Imagica, Winds, Truda, Grimegod şi Rukhwartz (Ungaria).

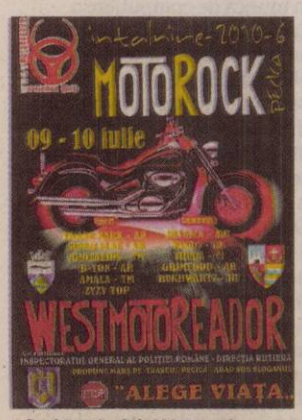

Afişul Festivalului Motorock

Nu vor lipsi nici concursurile, cum ar fi: scandenberg, fotbal de plajă, tenis cu piciorul. Programul cuprinde şi un spectacol de striptease, iar doritorii se vor putea tatua la faţa locului.

Alături de tradiţionalul tur al oraşului, cu sprijinul Inspectoratului General al Poliţiei Române - Direcţia Rutieră, participanţilor li se propune şi un marş pe traseul Pecica-Arad, cu sloganul „Alege viaţa". **JA-T.M.**

Vor să plătească, dar nu au cui

Sute de locuitori din Vladimirescu nu au plătit apa rece consumată de aproape un an de zile.

VLADIMIRESCU. A trecut un an fără nicio factură de apă rece. Sute de locuitori din comuna arădeană Vladimirescu, conform declaraţiilor primarului Ioan Crişan, nu au dat un leu pentru apa rece consumată pentru că nu le-a cerut nimeni. Chiar dacă sunt branşaţi la reţeaua de apă rece, chiar dacă au ceasuri instalate, nimeni nu a venit să le citească. „A trecut aproape un an de când am fost legaţi la conducta de apă, ni s-a pus şi un ceas în căminul din faţa casei, dar nimeni nu a venit să-l citească vreodată", spune Achim Elisabeta, o locuitoare a comunei. Îngrijorarea mare este că, atunci când vor fi emise, valoarea lor va fi foarte mare, şi nu vor putea să le plătească. „Vrem să fim la zi cu plăţile, ne străduim să ne achităm datoriile faţă de stat şi nu înţelegem de ce nu putem să plătim şi pentru consumul de apă", spune cu îngrijorare doamna Achim.

Achim Elisabeta, un abonat fără factură FOTO:JA

Primarul, tot la fără plată

Casa familiei primarului este în aceeaşi situaţie. „Am solicitat celor de la Apă Canal să verifice şi să vedem ce se poate face. Nu se admite ca atâţia oameni să fie afectaţi, nu este normal ca ei să nu apară ca abonaţi în evidenţa instituţiei", declară primarul Ioan Crişan. Ciudat este faptul că deşi, după declaraţiile celor în cauză, branşamentele au fost efectuate de către firme acreditate de Compania Apă-Canal, dosarele şi contractele nu au mai ajuns şi în evidenţele respectivei companii iar cei de aici nu ştiu de existenţa noilor abonaţi. Obligaţia de a anunţa furnizorul revenea, potrivit legii, celui care a făcut lucrarea în cauză. În acest caz, e vorba de firma Sanicom SRL, care a susţinut, în faţa primarului Crişan, că au depus la momentul respectiv dosarele celor nou branşaţi.

VERIFICARE

Situaţia este cunoscută şi la nivelul Companiei Apă-Canal şi conform declaraţiilor, blocajul este produs din cauza firmelor care au efectuat branşamentele. Conducerea companiei a promis că ne va furniza datele necesare pentru a înţelege situaţia şi evident, posibilele soluţii.

MONICA ARDELEAN
monica.ardelean@informmedia.ro

La plimbare cu maşina, băut şi fără permis

PECICA. Poliţiştii din Pecica au prins în trafic, pe o stradă din localitate, un tânăr de 22 de ani care conducea o autoutilitară Ford Tranzit, fără a avea permis de conducere.Tânărul a fost testat cu aparatul etilotest, rezultatul fiind de 0,60 mg/l alcool pur în aerul expirat. Acum este cercetat pentru două infracţiuni: conducere fără permis şi sub influenţa băuturilor alcoolice. **JA - I.C.**

Fraudă de milioane cu implicaţii slovene

ARAD. Garda Financiară Arad a efectuat un control la o societate din Arad, care are ca administrator şi asociat unic un cetăţean sloven, cu privire la evidenţierea în contabilitate a achiziţiilor/livrărilor intracomunitare de bunuri. Nu mică le-a fost mirarea comisarilor GFA când au descoperit că agentul economic nu desfăşură nicio activitate la sediul social declarat, iar reprezentantul legal al societăţii nu a pus la dispoziţia organelor de control niciun document.

„În lipsa oricăror informaţii şi documente financiar-contabile referitoare la activitatea desfăşurată, comisarii au accesat baza de date a Administraţiei Finanţelor Publice Arad, rezultând: conform decontului privind TVA pe luna martie 2010, agentul economic verificat a efectuat livrări intracomunitare de bunuri, scutite de TVA, în sumă de 4.157.285 lei; declaraţia recapitulativă privind livrările şi achiziţiile intracomunitare de bunuri aferentă trim.I 2010, nu a fost depusă", se explică în raportul întocmit de Gardă.

În aceste condiţii, comisarii GFA au calculat un prejudiciu produs bugetului de stat de 1.150.010 lei, din care 114.499 lei reprezintă impozit pe profit, iar 1.035.511 lei reprezintă TVA. Dosarul a fost înaintat organelor de cercetare penală. **JA-A.P.**

Actele contabile au fost verificate FOTO:FAN

Director nou la Finanţe

ARAD. Preşedintele Agenţiei Naţionale pentru Administrare Fiscală, Sorin Blejnar, a emis un ordon prin care l-a numit ca director adjunct la Finanţele arădene pe Ladislau Elek. Acesta a fost împuternicit cu exercitarea atribuţiilor de director executiv adjunct al Activităţii de Metodologie şi Administrarea Veniturilor Statului din cadrul DGFP a judeţului Arad. Ladislau Elek se alătură echipei manageriale condusă de Marius Drăgănescu - director executiv, şi din care mai fac pare şi Eugen Deliman - director executiv adjunct al Activităţii de Inspecţie Fiscală şi Aurel Burcă - trezorierul şef al Activităţii de Trezorerie şi Contabilitate Publică. **JA-A.P.**

Ladislau Elek FOTO: FAN

Nădlacul, preferatul migranţilor

ARAD. Poliţia de Frontieră Română anunţă că în primele cinci luni ale anului în curs graniţele ţării au fost forţate de 219 migranţi care doreau să iasă ilegal din ţară. Fiind porţi de intrare şi ieşire din Occident, punctele de trecere ale frontierei (PTF) din judeţul nostru au fost cele mai solicitate. Iar cap de listă rămâne Nădlacul, poate cea mai importantă graniţă către vest.

Din cei 219 migranţi prinşi în toată ţara, 135 au încercat să forţeze PTF-urile arădene. „Ca mod de operare, s-a constatat că, după intrarea legală în România, migranţii încercau să iasă din ţară ascunşi în TIR-uri, trenuri internaţionale sau autoturisme", spun reprezentanţii Frontierei. Cel mai important caz descoperit de la începutul anului şi până în prezent a fost cel de la Nădlac, unde 50 de cetăţeni afgani au fost descoperiţi într-o cisternă încărcată cu oţet. Potrivit statisticilor de la Frontieră, suma medie plătită de migranţi pentru ieşirea ilegală din ţară este de 3.000 de euro de persoană. **JA-A.G.**

Nădlacul, preferatul migraţiilor ilegale FOTO JA

LA CIREŞE

După căpşuni, a venit vremea cireşelor. Deşi nu este tocmai cel mai bun an pentru cireşi, roadele acestor pomi fructiferi fac deliciul tuturor, fie ei mai mici sau mai mari. Însă, cei mai afectaţi pomi, în acest an, rămân caişii.

FOTO: D.D.

Augustin Zegrean, preşedintele CC

BUCUREŞTI. Cei nouă judecători ai Curții Constituționale și-au desemnat, ieri, președintele, funcția urmând să fie ocupată timp de trei ani de Augustin Zegrean.

„În urma votului secret exprimat de cei 9 judecători, domnul judecător Augustin Zegrean a fost ales președinte al Curții Constituționale, cu 5 voturi «pentru» și 3 «împotrivă», un buletin fiind anulat", informează Curtea Constituțională într-un comunicat, citat de Mediafax.

Hotărârea se va publică în Monitorul Oficial al României, Partea I, potrivit sursei citate.Potrivit legii de organizare, Curtea Constituțională se înnoiește cu o treime din numărul judecătorilor din trei în trei ani.

PROTESTUL ELEVILOR ŞI PROFESORILOR
Un total de 14.000 elevi şi membri ai personalului universitar protestează împotriva pachetului de austeritate al coaliției de guvernământ din Germania, în Kiel, Germania. Un purtător de cuvânt al poliției a spus că „acest miting de protest este cel mai mare în ultimii 30 de ani". La protest au participat elevi şi profesori din oraşele universitare Kiel, Luebeck şi Flensburg. FOTO: EPA

Cheltuieli reduse cu 50%

Decizia reducerii numărului secretarilor de stat a fost luată, în şedinta de miercuri seara.

BUCUREŞTI. Cheltuielile cu deplasările, telefoane, carburanți și birotică vor fi reduse cu 50% la nivelul tuturor instituțiilor guvernamentale, pornind de la cabinetul premierului și până la agenții, concomitent cu diminuarea cu 20% a costurilor cu bunuri și servicii și reducerea cu 25% a numărului de angajați, au declarat agenției Mediafax surse oficiale.

Miniștrii s-au reunit, miercuri seara, pentru a discuta despre diminuarea cheltuielilor cu bunuri și servicii, precum și despre noile organigrame de ministere, cu reducerea numărului de secretari de stat.

Salarii reduse cu 25%

În ședință, premierul Emil Boc a cerut fiecărui ministru ca, până azi, să prezinte un plan concret de reducere cu 25% a fondului de salarii și a numărului de angajați, inclusiv din agențiile guvernamentale aflate în subordine.

„S-a solicitat ca, până azi, miniștrii să propună reducerea fondului de salarii cu 25% și a numărului de angajați tot cu 25%, inclusiv în agențiile guvernamentale, fiind astfel estimată o economie de un miliard lei", au arătat sursele. „Decizia politică este ca numărul secretarilor de stat să fie redus la două posturi, maxim trei secretari de stat în ministere mari, ca cel al Administrației și Internelor sau cel al Externelor. Este însă posibil ca trei posturi de secretari de stat să fie păstrate și la alte ministere cu numeroase atribuții, precum Dezvoltarea Regională și Turismul sau Economia. Discuția va continua și în coaliție", au declarat surse oficiale.

Emil Boc le-a cerut miniştrilor reducerea fondului de salarii cu 25%
FOTO: EPA

Ministrul Agriculturii, Mihail Dumitru, a declarat anterior, că Guvernul analizează varianta ca numărul secretarilor de stat să fie redus la maximum două astfel de posturi în fiecare minister.

Acces la baza de date SIS

BUCUREŞTI. Plenul PE a adoptat decizia Consiliului care prevede că România și Bulgaria îndeplinesc criteriile de protecție a datelor necesare pentru conectarea la baza de date SIS (Sistemul de Informații Schengen), care permite schimbul de informații în lupta împotriva criminalității și a imigrației ilegale.

Evaluarea a fost pozitivă

Potrivit unui comunicat al PE, raportul eurodeputatului PPE Carlos Coelho, care aprobă decizia Consiliului și care reprezintă primul pas către ridicarea controalelor la frontiere, a fost adoptat în ședința plenară de la Strasbourg, cu 525 de voturi „pentru", 18 voturi „împotrivă" și 54 de abțineri.Un grup de lucru pentru evaluare a verificat dacă sucursalele SIS din România și Bulgaria (care nu sunt deocamdată conectate la sistemul central) asigură un nivel suficient de protecție a datelor, a precizat Mediafax.

Conform sursei citate, evaluarea a fost pozitivă, deschizând astfel calea pentru testele suplimentare, care ar trebui realizate până la sfârșitul acestui an.

Până la acea dată, niciunul dintre ambele state nu vor fi obligate să refuze intrarea pe teritoriul lor sau să expulzeze resortisanți din state terțe pentru care un alt stat membru a emis o alertă SIS în scopul refuzului intrării.

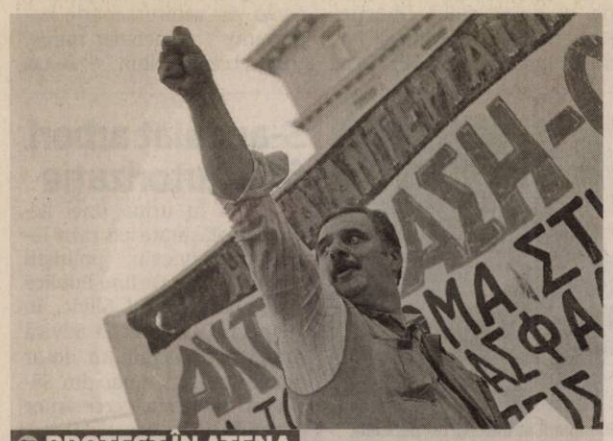

PROTEST ÎN ATENA
Protestatarii au strigat sloganuri în fața Parlamentului elen, în timpul unei demonstrații în centrul Atenei, Grecia. Lucrătorii au protestat împotriva reducerilor salariile şi modificările planificate în sistemul de securitate socială.
FOTO: EPA

Au început negocierile privind scutul

Washingtonul ar putea propune găzduirea a trei baterii de câte opt rachete SM-3.

WASHINGTON. O delegație americană condusă de Ellen Tauscher, subsecretarul de stat pentru controlul armamentelor și securitate internațională, se află joi și azi la București, pentru deschiderea oficială a negocierilor bilaterale privind cadrul juridic necesar participării României la scutul antirachetă.

Rachete operaționale din 2015

Potrivit MAE, delegația română va fi condusă de Bogdan Aurescu, secretar de stat pentru afaceri strategice în MAE, și va avea o componență inter-instituțională.

Programul vizitei cuprinde o întrevedere a șefilor celor două delegații, pentru discutarea aspectelor de securitate de interes reciproc, inclusiv a aspectelor legate de participarea la apărarea antirachetă și agenda comună de neproliferare, urmată de discuții în plenul delegațiilor.

Potrivit subsecretarului americani pentru controlul armamentelor, Ellen Tauscher, Washingtonul ar putea propune găzduirea a trei baterii de câte opt rachete SM-3.

Ellen Tauscher FOTO: EPA

Bucureștiul estimează că negocierile vor dura un an, un an și jumătate.

Rachetele terestre de interceptare SM-3 vor fi operaționale începând din anul 2015, potrivit planurilor Statelor Unite.

Zeci de români de etnie romă au fost evacuaţi

SARCELLES, FRANŢA. O tabără de romi români de la intrarea în localitatea Sarcelles a fost evacuată marți dimineața de forțele de ordine, aproximativ 50 de persoane părăsind locul, iar 35 acceptând să fie repatriate din motive umanitare, relatează cotidianul Le Parisien în ediția electronică. Aceasta este cea de-a treia evacuare a unei tabere de romi din Sarcelles în ultimele luni. Cei 35 de romi care au acceptat să fie repatriați au fost escortați de reprezentanți ai prefecturii la un avion, cu care au fost trimiși în România. „Ne vom asigura întotdeauna că acest lucru se petrece în condiții demne și umane", a dat asigurări viceprimarul localității, Francois Pupponi, din cadrul Partidului Socialist.

„Am repetat de mai multe luni că nu putem accepta ca familii întregi să trăiască în condiții atât de precare", a adăugat el.

Anterior au fost evacuate alte două tabere, una din spatele Școlii Emile Zola, iar cealaltă din apropierea unui lac. Comunitatea Val de France, a declanșat o acțiune în justiție pentru expulzarea acestora „din motive de securitate".

Estonia aderă la zona euro

BRUXELLES. Liderii Uniunii Europene (UE) au dat joi ultima aprobare pentru aderarea Estoniei la zona euro la începutul anului 2011, statul baltic urmând să devină al 17-lea membru al uniunii monetare, a afirmat un diplomat apropiat discuțiilor.Decizia era considerată o formalitate după ce miniștrii de Finanțe din UE au aprobat candidatura Estoniei la moneda unică. Analiștii se așteaptă ca zona euro să nu mai accepte noi membri în următorii patru ani, întrucât restul candidaților, Cehia, Ungaria, Letonia, Lituania, România și Polonia, nu îndeplinesc criteriile pentru aderare la uniunea monetară.

Disciplina şi prezenţa obligatorie în Parlament

MOSCOVA. Duma de Stat, Camera inferioară a Parlamentului rus, a propus o serie de măsuri împotriva deputaților care absentează de la ședințe, ordonând fotografierea cu regularitate a sălii, pentru a-i identifica, scrie un tabloid din Moscova. Un membru al partidului Rusia Unită, Otari Arșba, a declarat că măsurile vor fi aprobate de Dumă până la sfârșitul lunii iunie. Președintele Camerei Inferioare, Boris Grizlov, a apreciat că măsurile vor duce la sporirea disciplinei. Problema a fost adusă în discuție pentru prima oară în aprilie, de către președintele Dmitri Medvedev. „Deputații trebuie să participe la ședințe. Cât despre cei care nu participă, să schimbăm sistemul de legi - să îi lăsăm să lenevească altundeva", a afirmat el.

Duma de Stat a fost implicată într-un scandal de proporții în mai, când televiziunea rusă a prezentat imagini cu deputați alergând de la un loc gol la altul și apăsând butoanele electronice de vot în locul colegilor absenți.

Potrivit opiniei generale, măsurile nu ar urma să aducă schimbări reale într-un Parlament pe care Occidentul îl consideră o "marionetă".

1.800 de morţi în Kîrgîzstan

MOSCOVA. Bilanțul real al violențelor interetnice din Kîrgîzstan a depășit 1.800 de morți, de aproape zece ori mai mult decât bilanțul oficial, a declarat ieri o sursă din cadrul serviciilor secrete, citată de RIA Novosti în pagina electronică.

„În primul rând, potrivit obiceiurilor locale, numeroase familii îngroapă morții în prima zi, înainte de apus. În al doilea rând, din cauza colapsului administrației locale, nu există niciun raport asupra victimelor. În plus, în unele locuri, în timpul violențelor au fost ucise familii întregi și nimeni nu anunță aceste morți", a continuat aceasta.

JURNAL ARĂDEAN
Mare publicitate: zilnic de la 08.00 - 17.00
Telefon: 0257/280904 (interior 8488)
Mica publicitate: zilnic de la 08.00 - 18,00
Telefon: 0257/210775
Anunțurile de mica publicitate (pentru a doua zi) se primesc până la ora 15.00 la ambele sedii, cu excepția anunțurilor de **deces,** care se primesc până la ora **18.00,** la sediul din Bd. Revoluției nr. 81.

În urma cercetărilor, polițiștii i-au dovedit pe tineri FOTO: FAN

Trei tineri la furat de combustibil

ARAD. Trei tineri cu vârste cuprinse între 17 și 21 de ani au fost prinși după ce au furat combustibil dintr-un autoturism. Polițiștii spun că Sebastian I, Alexandru K. și Gabriel S, toți din Arad, au sustras mai mulți litri de combustibil dintr-o Dacia parcată pe o stradă din municipiu. Prejudiciul a fost recuperat iar cei trei făptași sunt acum cercetați pentru infracțiunea de furt calificat. **JA - I.C.**

164

de amenzi în valoare de 8.140 de lei și 78 de puncte de penalizare au aplicat agenții de poliție rutieră. De asemenea, rutieriștii au reținut opt permise de conducere și un certificat de înmatriculare. Asta în timp ce agenții de ordine publică au aplanat 17 conflicte și au controlat 12 sisteme de pază. Agenții au aplicat sancțiuni în valoare de 6.500 de lei. **JA - I.C.**

Urmărit general pentru infracțiuni rutiere

FÂNTÂNELE. Polițiștii din cadrul Serviciului de Investigații Criminale, împreună cu cei de la Poliția Fântânele; au prins și reținut un bărbat din localitate dat în urmărire generală. Daniel Sorin T. se sustrăgea executării unei pedespe cu închisoare de un an. Bărbatul a fost condamnat pentru infracțiuni la regimul circulației. Polițiștii l-au încarcerat pe urmăritul general la Penitenciarul Arad. **JA - I.C.**

Hainele furate de bărbat au fost recuperate FOTO: FAN

Cercetat după ce a furat haine dintr-un magazin

ARAD. S-a ales cu un dosar penal după ce a fost prins furând haine dintr-un magazin din Arad. Polițiștii Biroului Poliției Urbane l-au depistat pe Liviu N. de 31 de ani, din Almaș, după ce a furat mai multe articole de îmbrăcăminte dintr-un magazin din municipiu. Prejudiciul a fost recuperat iar pe numele bărbatului au fost întocmite actele premergătoare pentru infracțiunea de furt calificat. **JA - I.C.**

Dosar penal din cauza mașinii

ARAD. Conducere pe drumurile publice a unui autoturism neînmatriculat și conducere pe drumurile publice a unui autoturism cu număr fals de înmatriculare. Acestea sunt infracțiunile pentru care este cercetat un tânăr de 25 de ani, din Arad. Alexandru B. a fost oprit în trafic de polițiștii rutieri. În urma controlului efectuat, rutieriștii au constatat că mașina pe care o conducea arădeanul nu este înmatriculată și că, mai mult de atât, are aplicate plăcuțe false de înmatriculare. **JA - I.C.**

Băiat de 15 ani, rănit grav într-un accident pe DN7

ODVOȘ. Oboseala la volan face victime. Un adolescent în vârstă de 15 ani a ajuns cu răni grave la spital după ce mașina în care se afla s-a răsturnat pe DN7, în afara localității Odvoș. Polițiștii spun că băiatul se afla împreună cu o fetiță în vârstă de 9 ani pe bancheta din spate a autoturismului implicat în accident. În urma primelor cercetări efectuate s-a stabilit că șoferul, un bărbat în vârstă de 70 de ani, a adormit la volan și s-a răsturnat cu autoturismul în șanțul de pe marginea șoselei. Fetița de 9 ani a scăpat cu răni ușoare însă băiatul a fost transportat la spital pentru îngrijiri medicale, fiind accidentat grav. **JA - I.C.**

Ambulanța l-a transportat pe băiatul de 15 ani la spital FOTO: FAN

Capete tăiate de Berceanu

Patru angajați ai CNADNR, acuzați de luare de mită de la trupa AC/DC, au fost concediați de Radu Berceanu.

Controalele la traficul greu, în vizorul Ministerului FOTO A.G.

ARAD. Ministrul Transporturilor Radu Berceanu a anunțat că patru angajați ai Companiei Naționale de Autostrăzi și Drumuri Naționale din România (CNADNR) au fost concediați în urma scandalului internațional iscat cu membrii trupei AC/DC. Personalul formației rock a reclamat faptul că le-a fost cerută suma de 50 de euro pentru fiecare dintre cele 29 de camioane încărcate cu echipament care trebuiau să iasă din țară. „O comisie a demarat o anchetă administrativă internă și s-a stabilit că patru persoane vor fi date afară pentru nerespectarea sarcinilor de serviciu. Atât am putut face, pentru că noi nu suntem organe de cercetare penală. În schimb, Parchetul a demarat în paralel o anchetă pentru aplicarea legii", a declarat Radu Berceanu, aflat într-o vizită la Arad. Ministrul le-a dat și numele celor care au fost concediați: Adriana Bălan, Andreea Vlai (nora fostului procuror), Cazimir Halițchi și Elisabeta Miuțescu. Cu toate acestea, există posibilitatea ca cei incriminați să se poată întoarce la muncă. „Am mai avut cazuri în care DRDP a fost dată în judecată de persoanele concediate, iar instanța ne-a obligat să le reîncadrăm", a declarat Ioan Maliță, directorul regionalei de drumuri.

Amenințări pentru director

Radu Berceanu i-a atras atenția și directorului Direcției Regionale de Drumuri și Poduri Timișoara (DRDP), Ioan Maliță. „Dacă lucrurile nu vor fi puse la punct repede de către domnul Maliță, o să se ajungă și la dânsul", a spus Berceanu, făcând referire la faptul că directorul poate fi concediat. „Cazul înregistrat cu trupa AC/DC nu este singular. Această problemă s-a întâmplat și în lunile premergătoare momentului. Trebuie să luăm măsuri să nu se mai întâmple de acum încolo. De acolo vin venituri foarte importante", a încheiat ministrul transporturilor. **JA-A.G.**

O GRĂMADĂ DE SANCȚIUNI

Ioan Maliță a anunțat că numărul sancțiunilor acordate angajaților CNADNR, regionala Timișoara, este foarte mare, semn că neregulile descoperite de șefi sunt exagerat de multe. „Raportat la cei 250 de angajați pe care îi avem, au fost acordate 80 de sancțiuni în ultimii trei ani", a ținut să precizeze Maliță.

Prinși cu acte false la Nădlac

NĂDLAC. O femeie din Bulgaria și un bărbat din Turcia au fost prinși de polițiștii de frontieră de la Nădlac pe când încercau să iasă din țară legitimându-se cu acte false. Prima a fost femeia din Bulgaria, Keronova F., de 42 de ani, care a prezentat la control un act de identitate bulgărească care însă nu conținea elementele de identitate specifice documentelor originale. Câteva ore mai târziu, tot la Nădlac, Muharrem U., de 55 de ani, din Turcia, a vrut să iasă din țară cu o carte de identitate românească, procurată din Turcia contra 500 de euro. **JA - I.C.**

Pericol pe Bulevard

ARAD. Pompierii arădeni au fost solicitați să intervină pe Bulevardul Revoluției, colț cu strada Horia, unde mai multe bucăți de ornamente atârnau amenințător deasupra trotuarului. Polițiștii comunitari au izolat zona, iar traficul pietonal a fost deviat pe partea carosabilă. După câteva zeci de minute, timp în care s-au chinuit să îndepărteze pericolul, pompierii au declarat zona sigură. Această intervenție este cea mai recentă dintr-un șir lung de intervenții la clădirea cu pricina. Cu toate că pompierii răspund prompt solicitărilor, pietonii sunt expuși mereu riscului de a se trezi cu un bolovan sau cu o bucată de tencuială în cap. **JA-A.G.**

aradon.ro
Pentru mai multe foto

Pompierii au îndepărtat pericolul FOTO A.B.D.

S-au taiat arbori fără autorizație

SĂVÂRȘIN. În urma unei acțiuni desfășurate pe raza localității Săvârșin, polițiștii Serviciului de Ordine Publică - Compartimentul Silvic, în cooperare cu Direcția Silvică Arad, au întocmit un dosar penal unui un tânăr din Săvârșin. În urma cercetărilor întreprinse în acest caz s-a stabilit că Fănică P. de 24 de ani a tăiat ilegal 12 arbori din speciile salcâm, fag și carpen. Polițiștii spun că tânărul a reușit să creeze un prejudiciu de aproximativ 1.600 de lei, fiind cercetat pentru tăiere ilegală de arbori. **JA - I.C.**

12 arbori în valoare de 1.600 de lei au fost tăiați FOTO: FAN

Probă împotriva lui Topa: înregistrările video

Imaginile video despre care se spunea că au fost sustrase de la „Joie de vivre" au fost date publicității.

Victimele, suprinse de camerele de luat vederi cu sânge pe față FOTO: JA

ARAD. În înregistrările video surprinse de camerele de supraveghere din incinta restaurantului „Joie de vivre" și date publicității de Parchetul de pe lângă Tribunalul Arad, pot fi văzuți rând pe rând: Arba Adrian zis „Topa", Mercea Sorin zis „Zof" și Druță Ioan zis „Ionuț Popa". Pe camera amplasată în exteriorul clădirii în incinta căreia funcționează restaurantul a fost surprins momentul sosirii celor doi „locotenenți" ai lui „Topa". În continuare, în interiorul restaurantului, „Topa" îi conduce exact spre victime. Arba Adrian, îmbrăcat în negru, poate fi văzut cum pune pe o masă o sticlă de băutură după ce în prealabil a înfășurat-o într-un șervețel, pentru a nu lăsa amprente, cel mai probabil. Câteva secunde mai târziu, una dintre cele două victime este împinsă într-un perete de către „Topa". Câteva minute mai târziu, după bătaie cei doi tineri au fost surprinși de camere, plini de sânge pe față.

„Topa" era acolo

După agresiune, în fața clădirii în care se află „Joie de vivre" își fac apariția trei mașini de poliție din care coboară aproximativ 10 polițiști. Deși s-a spus că în momentul sosirii oamenilor legii la fața locului, „Topa" și Druță Ioan zis „Ionuț Popa" nu se mai aflau acolo, imaginile video l-au surprins pe Arba Gheorghe vorbind cu Tinu Vereșezan în timp ce își înfășura un prosop pe mână, semn că s-a rănit în timpul bătăii. În timp ce „Topa" și cântărețul vorbesc, în spatele acestora poate fi văzut un polițist. În continuare, Arba Gheorghe și Druță Ioan zis „Ionuț Popa" sunt de negăsit pentru polițiști care îi caută de duminică dimineața. Tot în acest caz, patronul restaurantului, Ciorogar Ionel Daniel și Mercea Sorin zis „Zof'" au fost arestați preventiv pentru 20 respectiv 29 de zile. **JA - I.C.**

aradon.ro
Pentru mai multe foto și video

Nu a văzut... mașina

ARAD. Trei tineri au avut parte de aventura vieții lor în seara zilei de miercuri. Cei trei sunt cazați și urmează cursurile Școlii de Nevăzători din Arad. Elevii s-au gândit să iasă la o bere și la o plimbare pe Bulevard, dar seara li s-a terminat dramatic. La un moment dat au vrut să traverseze strada printr-un loc nepermis. Doi dintre ei l-au crezut pe prietenul lor care le-a spus că nu vine nicio mașină, chiar dacă cel din urmă avea grave probleme de vedere. În momentul în care au încercat să traverseze strada, unul dintre ei a fost acroșat de o mașină care circula regulamentar. Incidentul a avut loc aproape de intersecția Bulevardului Revoluției cu strada Cloșca. Echipajul SMURD l-a preluat pe rănit și l-a transportat la Spitalul Județean Arad, dar, din fericire, victima nu a suferit răni grave. Cu toate că, în urma impactului, și-a pierdut cunoștința, medicii au stabilit că suferea doar de un traumatism cranio-cerebral acut, viața nefiindu-i pusă în pericol. **JA-A.G.**

Rănitul a fost transportat la spital FOTO: JA

Fiul primarului de Olari, fără permis

ARAD. Cel despre care se spune că ar fi stat la masă cu Arba Adrian zis „Topa" și polițistul de la Poliția Rutieră Arad la masă, la restaurantul „Joie de vivre", fiul primarului din Olari, a rămas duminică dimineața fără permis de conducere. Înainte de a izbucni scandalul în restaurant, rutieristul și fiul primarului au plecat. Acesta din urmă a fost oprit de un echipaj de Poliție care i-a reținut permisul pentru conducerea sub influența băuturilor alcoolice. **JA- I.C.**

Sport

„Aştept cu emoţie reîntâlnirea cu publicul arădean de tenis"

Marius Copil

100

de medalii naţionale a cucerit prof. Sebastian Lucaci ca antrenor al secţiei de natație a Clubului Sportiv Şcolar Gloria. Acesta a izbutit în ultimii şase ani să urce pe podiumurile de premiere ale competiţiilor oficiale cu sportivi din cinci generaţii diferite, care reprezintă cu cinste şcoala arădeană de înot.

Adrenalină şi motoare turate, în week-end

ARAD. Iubitorii sportului cu motor pe două roți vor avea parte de un regal motociclistic de zile mari. Sâmbătă și duminică, pe circuitul VIK Power vor avea loc trei întreceri într-una singură: etapa II din cadrul C.N. de viteză pe circuit, etapa II a C.N. de Supermoto și o etapă din cadrul Campionatului Est European de Supermoto. Aradul va fi reprezentat de A. Filimon, Eduard Haikovski și Sorin Trăistaru. **JA-D.S.**

Giovanni Catanzariti FOTO: A.H.

Crede că UTA este într-o situaţie critică

Preşedintele Giovanni Catanzariti susţine că ar fi nevoie urgentă de circa o jumătate de milion de euro.

ARAD. UTA este în blocaj financiar, iar președintele Giovanni Catanzariti nu știe ce se va întâmpla dacă venirea investitorilor ruși nu va mai avea loc. „Sincer, eu nu mai am posibilitatea să creditez clubul cu asemenea sume! Este nevoie urgentă de circa o jumătate de milion de euro pentru acoperirea datoriilor către Pietraru și Vasiljevic, respectiv pentru salariile jucătorilor. Termenul scadent către Pietraru, cea mai stringentă problemă, este la finele acestei luni. Riscăm insolvența. Eu am tot plătit până acum, am făcut-o din pasiune, din nebunie, fără să mă gândesc la profit sau la imagine, dar efectiv nu mai am cum. Nu am nevoie de imagine. Doar eu știu cât am băgat la UTA (n.a. estimativ, se pare că este vorba de peste 400.000 de euro). Am consumat timp, bani, nervi, suflet, nu am avut nimic de câștigat și am suferit pentru ratarea promovării. Pe mine banul nu m-a schimbat" - spune Catanzariti.

Este dispus să se dea la o parte

ARAD. Președintele FCM UTA, Giovanni Catanzariti, a ținut să sublinieze că nu a cerut nimănui, până în momentul de față, niciun leu din contribuția sa în club. Dacă venirea rușilor se va produce în viitorul apropiat iar Catanzariti nu va mai fi dorit în fruntea grupării, nu înseamnă un impediment pentru italian: „Eu sunt dispus să mă dau la o parte. M-aș bucura ca UTA să redevină puternică. Intenția mea este să discutăm omenește și, desigur, să îmi recuperez suma creditată, în mod eșalonat". **JA - A.H.**

PROIECT SĂNĂTOS

„Din auzite se vehiculează fie că rușii vor investi 4 milioane, fie un milion, sunt doar zvonuri. Prin urmare, aștept la rândul meu să văd ce se va întâmpla, m-aș bucura să existe un plan sănătos, serios, spre binele tuturor" - a conchis președintele FCM UTA.

Salvare rusă?

În condițiile date, unica șansă de continuare a activității ar fi grupul reprezentat de Constantin „Țil" Popescu. Catanzariti, pe de altă parte, nu are cunoștință despre stadiul în care se află tratativele: „Nu am de unde să știu dacă rușii vor ajunge la UTA, pentru simplul fapt că nu a vorbit nimeni cu mine. Nici domnul Popescu, nici altcineva. Așa că nu pot să îmi dau cu părerea. Colegul meu, directorul executiv Alexandru Meszar, a luat în discuție subiectul Atletico, mingea fiind practic în terenul autorităților locale. Știu doar că UTA este într-o situație critică și că planul rus este singurul viabil. De ce spun asta? Pur și simplu pentru că ajutorul venit de la Universitatea de Vest <<Vasile Goldiș>> a încetat, ceea ce constituie o lovitură serioasă pentru noi" - ne-a declarat președintele clubului UTA Giovanni Catanzariti **JA-A.H.**

Ratarea promovării în acest sezon, alt motiv de tristeţe pentru conducătorul „alb-roşiilor" FOTO: L.S.

VINE O ZI ...

După 33 ani petrecuți în cadrul catedrei de fotbal a Clubului Sportiv Școlar Gloria Arad, perioadă în care a stat, temporar, pe banca echipelor arădene UTA, Strungul sau Motorul, prof. Gheorghe Damian a pasat ștafeta mai tânărului și ambițiosului prof. Adrian Clopu FOTO: D.S.

Vis de Copil la Arad Challenger

Marea speranţă a sportului alb din România este dornic de a juca în faţa fanilor.

ARAD. Preparativele pentru cel mai important eveniment al anului în sportul alb arădean - primul turneu din cadrul Circuitului ATP - au intrat în linie dreaptă. Arad Challenger, turneu dotat cu premii în valoare de 50 000 dolari plus ospitalitatea (numărul punctelor puse în joc se suplimentează datorită asigurării cazării și mesei tuturor participanților), are loc între 26 iunie și 6 iulie pe terenurile Complexului Sportiv Riviera din Subcetate și va reprezenta o premieră pentru orașul nostru.

Cel mai valoros produs al tenisului de câmp românesc, Marius Copil (287 ATP) va evolua pe tabloul principal, grație unui wild-card. Tot pe baza unei invitații, pe tablou se va regăsi și câștigătorul ediției 2009 a turneului Țiriac Trophy găzduit de orașul nostru, ungurul Atilla Balasz (235 ATP). Conform listei publicate de ATP, principalul favorit al turneului de la Arad este francezul David Guez (137 ATP), următorii șapte capi de serie figurând între primii 200 de jucători ai lumii.

Pentru a vă face o părere și mai elocventă asupra valorii turneului, să spunem că în calificările Arad Challenger s-au înscris 86 de tenismeni din 30 țări. Toți cu gândul de a prinde un loc pe tablou și a primi puncte în clasamentul ATP. **JA-D.S.**

Alexandra Morar FOTO: FAN

Clasată pe locul doi la Pilsen

PILSEN. Trăgătoarea arădeană Alexandra Morar, de la CS Municipal, a ocupat locul doi la concursul internațional „Olympic Hopes" din Cehia, cu 575 puncte. Următorul concurs al pistolarei pregătite de antrenorul emerit Ion Vasilescu este Cupa Mondială de la Belgrad, programată săptămâna viitoare. Vă reamintim că sportiva și-a asigurat prezența și la Olimpiada Tineretului din Singapore. **JA - A.H.**

„Nu puteam refuza provocarea"

ARAD. Extraordinară ascensiunea antrenorului Leo Pinţa. Ieri, printre copii şi juniorii UTA-ei, astăzi, curtat de două grupări arădene de Liga III. „Marea calitate a lui Leo Pinţa este că ştie să ţină în mână vestiarul, printr-o atmosferă propice performanţei" - ne-a explicat „secretul succesului" unul dintre jucătorii importanţi ai echipei din Sebiş, care regretă că nu va mai lucra, deocamdată, cu acesta.

Întrebat de ce a ales Gloria Arad, după un retur (aproape) perfect cu Naţional Sebiş, Pinţa ne-a declarat: „Nu puteam refuza această provocare. Am acceptat cu ochii închişi, din respect pentru Sandu Ion, un om care a investit mulţi bani în fotbalul arădean, şi Adrian Zăhoi. Sunt convins că voi face treabă bună la Gloria".

Noul tehnician al galben-albaştrilor n-a uitat „episodul Sebiş", ţinând să mulţumească primarului Gheorghe Feieş, pentru lecţia de viaţă, omenie şi corectitudine trăită. „Am luat o decizie grea, dar sper să fiu înţeles" - a mai adăugat Pinţa. **JA-D.S.**

Se dă startul în Divizia A de lupte greco-romane

ARAD. Mâine, în sala de sport a Universității „Aurel Vlaicu" din Arad, cu începere de la ora 9.00, are loc prima etapă a Campionatului Național de lupte greco-romane, rezervată seniorilor.

După ce anul trecut CS Astra Arad a obținut medalia de argint, antrenorul Spiridon Stanciu nu concepe ca în acest an performanța elevilor să fie una mai modestă.

„Noi organizăm prima din cele patru etape ale sezonului regulat, așa că avem pretenții să ne clasăm pe podium încă din start. Cred că vom alinia la startul competiției 16 sportivi, urmând să se alcătuiască un clasament pe echipe după rezultatele obținute la individual de sportivii fiecărui club" - ne-a declarat antrenorul coordonator de la CS Astra, prof. Spiridon Stanciu.

Spiridon Stanciu FOTO: L.S.

Așadar, prilej pentru iubitorii luptelor să fie fie prezenți la această competiție, una importantă, dacă ne gândim că la finalul campionatului cei de la CS Astra țintesc titlul național, un obiectiv despre care nu vorbesc, dar se gândesc serios la el. **JA - L.S.**

Adi Abrudean preia Sebişul

SEBIŞ. Banca tehnică a formației de Liga III, Național Sebiș, n-a rămas prea mult timp liberă, după plecarea surprinzătoare a lui Leo Pința. Președintele de onoare al grupării care a încheiat precedentul sezon pe un onorant loc V, primarul Gheorghe Feieș, a găsit înlocuitorul perfect în ex-ineuanul Adi Abrudean.

Cu trei-patru achiziții în această vară și o pregătire adecvată, Național Sebiș va ataca podiumul în viitorul campionat. Reunirea lotului este preconizată a avea loc în primele zile ale lunii iulie, când tehnicianul Adi Abrudean va fi prezentat oficial în vestiarul echipei. **JA-D.S.**

Adi Abrudean FOTO: FAN

Medalii CSM, la automodelism

PUCIOASA. Campionatul Național de automodelism de la Pucioasa (1/10 IC, 1/8 track) a adus o serie de medalii reprezentanților Clubului Sportiv Municipal Arad. Astfel, Cristian Faur a ocupat locurile 1 la individual, la 1/10 IC și 1/8 2WD, în vreme ce în probele pe echipe, în componența Cristian Faur - Vasile Faur și Cristian Faur - Lucian Fridrik au fost obținute pozițiile 1 respectiv 2. **JA - A.H.**

Sud-americanii, ca o mare echipă

GRUPA B
Argentina - Coreea de Sud
4-1
Higuain, primul hat-trick
82.174 spectatori

Echipa lui Maradona a făcut spectacol şi se anunţă una din marile favorite la titlul mondial.

Gonzalo Huguain a făcut „şah-mat" apărarea sud-coreenilor şi a marcat de trei ori FOTO: EPA

JOHANNESBURG. Reprezentativa Argentinei a învins, joi, la Johannesburg, scor 4-1 (2-1), naţionala Coreei de Sud, şi a adunat şase puncte după primele două meciuri de la CM din Africa de Sud.

Golurile au fost marcate de Park Chu-Young '17 (autogol) şi Higuain '33, '76, '80, în timp ce sud-coreenii au înscris prin Lee Chung-Yong '45+1.

Higuain este primul jucător de la Cupa Mondială din Africa de Sud care a marcat trei goluri într-un meci.

Argentina: 22. Romero - 17. Gutierez, 2. Demichelis, 13. Samuel (4. Burdisso '23), 6. Heinze - Maxi Rodriguez, 14. Mascherano, Di Maria - 10. Messi - 9. Higuain (5. Bolatti '82), 11. Tevez (16. Kun Aguero '75).

Coreea de Sud: 18. Jung Sung-Ryong - 2. Oh Beom Seok, 4. Cho Yong-Hyung, 14. Lee Jung-Soo, 12. Lee Young-Pyo -16. Ki Sung-Yueng (5. Kim Nam Il '46), 8. Kim Jung-Woo - 17. Lee Chung-Yong, 7. Park Ji-Sung, 19. Yeom Ki-Hun - 10. Park Chu-Young (20. Lee Dong Gook '81).

Higuain l-a întrecut în clasamentul golgheterilor Cupei Mondiale pe atacantul din Uruguay, Diego Forlan, care are două goluri la competiţia din Africa de Sud, ei fiind singurii jucători cu mai mult de un gol până acum. Imediat după meci, antrenorul sud-americanilor, Diego Armando Maradona a spus: „Echipa a făcut un joc foarte bun, a fost implacabilă. Jucătorii au făcut în teren ceea ce am discutat cu ei şi totul a ieşit foarte bine. Am 23 de fiare gata să intre în teren în orice moment. Sunt liniştit şi fericit. Meritam un astfel de triumf. Coreea nu ne-a atacat în niciun moment, cu excepţia unei acţiuni în repriza a doua. Eroarea lui Demichelis (n.r. - care le-a permis sud-coreenilor să marcheze) nu ne-a afectat, dimpotrivă, ne-a făcut mai puternici. Înainte de gol, Coreea nu s-a aflat în posesia balonului. Nu am oferit spaţii, nu au existat schimbări în ceea ce priveşte posesia balonului".

SURSA MEDIAFAX

Patru fotbalişti fug de comunism

JOHANNESBURG. Patru jucători din lotul echipei naţionale a Coreei de Nord, prezenţi la turneul final al Cupei Mondiale din Africa de Sud, au dispărut, ei nefiind prezenţi la meciul de marţi cu reprezentativa Braziliei (scor 1-2), din grupa G a competiţiei, informează Pro Sport. Sursa citată scrie că cei patru jucători, atacantul An Chol-Hyok, portarul Kim Myong-Won şi mijlocaşii Kim Kyong-Il şi Pak Sung-Hyok, au ales să fugă pentru a evita întoarcerea în ţară. Se ştie, Coreea de Nord este singura ţară comunistă prezentă la turneul final al Cupei Mondiale din Africa de Sud. SURSA MEDIAFAX

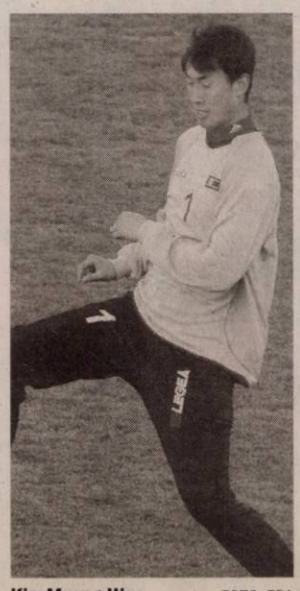
Kim Myong-Won FOTO: EPA

Luis Aragones FOTO: EPA

Pune „tunurile" pe conaţionali

MADRID. Fostul selecţioner al echipei naţionale a Spaniei, Luis Aragones, a criticat prestaţia reprezentativei iberice în partida pierdută, miercuri, scor 0-1, în faţa formaţiei Elveţiei, în prima etapă a grupei H de la Cupa Mondială din Africa de Sud. „Spania a fost lipsită de vigoare la debutul acestei competiţii. Nu a avut mentalitate de învingătoare. Spania a pierdut deoarece a gestionat foarte prost acest meci, iar schimbările au venit destul de târziu", a declarat Aragones, cel care a câştigat titlul european în 2008 ca antrenor al Spaniei. SURSA MEDIAFAX

Două australience vor în „Cartea Recordurilor"

SYDNEY. Două surori din Australia, Joanne şi Alanah Argyrou, au stabilit un record, neomologat încă de Cartea Recordurilor, ele urmărind 87 de ore neîntrerupt meciuri ale Cupei Mondiale şi programe dedicate celei mai importante competiţii fotbalistice a lumii. Joanne, 22 de ani, şi Alanah, 24 de ani, au stat peste trei zile şi jumătate în faţa televizorului, depăşind alţi doi concurenţi într-un concurs ce a avut loc la un cazinou din capitala Australiei, Sydney. Olandezul Efraim van Oeveren a rezistat 86 de ore în faţa televizorului.

Concursul a fost supravegheat de o echipă care s-a asigurat că cele două surori nu se uită în altă parte decât la televizor. SURSA MEDIAFAX

VOR ANULAREA „GALBENULUI"
Federaţia Portugheză de Fotbal a cerut FIFA anularea cartonaşului galben acordat de arbitrul uruguayan Jorge Larrionda atacantului Cristiano Ronaldo, în minutul 21 al meciului cu reprezentativa Coastei de Fildeş. FOTO: EPA

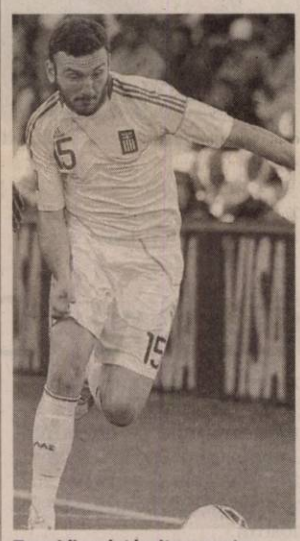
Torosidis a dat lovitura pentru greci FOTO: EPA

Au dat lovitura, deşi erau outsideri

Grecii au câştigat în faţa Nigeriei, deşi africanii erau consideraţi favoriţii acestui meci.

BLOEMFONTEIN. Reprezentativa de fotbal a Greciei a obţinut prima victorie la un turneu final al Cupei Mondiale, învingând, joi, la Bloemfontein, pe „Free State Stadium", selecţionata Nigeriei, cu scorul de 2-1 (1-1), în cel de-al doilea meci din grupa B a competiţiei din Africa de Sud.

Golurile Greciei au fost marcate de Salpingidis '44 şi Torosidis '71, în timp ce pentru Nigeria a înscris Kalu Uche '16. În minutul 33, Nigeria a rămas în inferioritate numerică, după eliminarea lui Kaita. Grecia: 12. Tzorvas - 16. Kyrgiakos, 11. Vyntra, 8. Papadopoulos, 15. Torosidis - 10. Karagounis, 6. Tziolis, 19. Sokratis (7. Samaras '37), 21. Katsouranis, 14. Salpingidis - 17. Gekas (18. Ninis '79). Antrenor: Otto Rehhagel.

Nigeria: 1. Enyeama - 17. Odiah, 2. Yobo, 6. Shittu, 3. Taiwo (21. Echiejile '55, 5. Afolabis '77) - 20. Etuhu, 14. Kaita, 15. Haruna, 12. Uche - 11. Odemwingie (19. Obasi '46), 8. Yakubu. Antrenor: Lars Lagerbak.

Deşi părea că este o victimă sigură, casele de pariuri considerând Grecia outsiderea meciului, trupa lui Otto Rehhagel a dat peste cap toate „calculele hârtiei" şi a câştigat.

După ce Kalu Uche a deschis scorul, Kaita a fost eliminat, iar de aici elenii au pus stăpânire pe joc, cu un minut înainte de pauză Salpingidis egalând.

În partea secundă, tot Grecia a fost superioară şi a câştigat, cu golul lui Torosidis, din minutul 71. Situaţia în grupă este destul de interesantă, elenii având acum şanse de calificare, căci joacă ultimul meci cu deja calificata Argentină. SURSA MEDIAFAX

„Mondialul", la televizor

PORT ELIZABETH. Ziua de astăzi a CM din Africa de Sud porneşte la drum cu un meci aparent dezechilibrat, la Port Elizabeth, acolo unde Germania întâlneşte Serbia.

SUA şi Slovenia joacă pentru un loc în fazele superioare, la Johannesburg, în cadrul Grupei C. Tot în această grupă, de la ora 21.30, Anglia vrea să facă uitat jocul cu americanii şi pornesc favoriţi contra Algeriei.

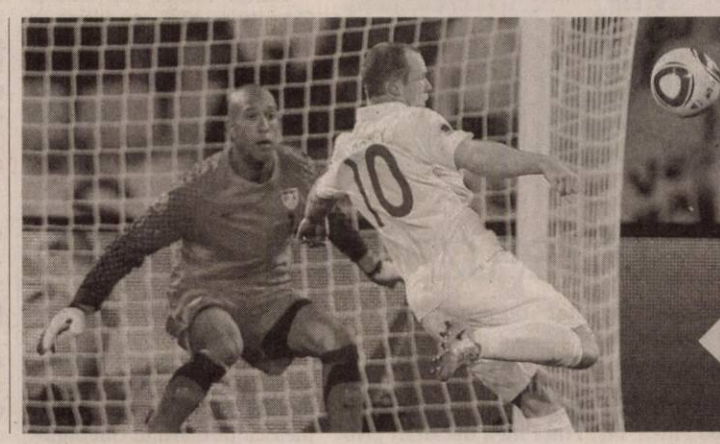
ÎI VREA PE GERMANI
Atacantul englez Wayne Rooney şi-a exprimat dorinţa de a întâlni selecţionata Germaniei în optimile CM. „Aş vrea să jucăm cu Germania. Ar fi frumos să o învingem", a răspuns Rooney, când a fost întrebat ce părere are despre o asemenea confruntare. FOTO: EPA

Olandezele bănuite de publicitate au fost eliberate

JOHANNESBURG. Cele două olandeze arestate, miercuri, pentru că au purtat în interiorul stadionului Soccer City din Johannesburg fuste cu însemnele unei firme de bere care nu se află printre partenerii oficiali ai turneului final al Cupa Mondială, au fost puse în libertate.

Ele au plătit o cauţiune în valoare de 10.000 ranzi (aproximativ 1.000 euro) şi au predat paşapoartele autorităţilor sud-africane.

Olandezele au fost inculpate pentru infracţiunea de încălcare a drepturilor rezervate pe care FIFA le utilizează în vederea protejării sponsorilor şi partenerilor săi oficiali.

Cele două sunt suspectate de orchestrarea apariţiei, într-un stadion-gazdă a turneului final al Cupei Mondiale, a 30 de tinere îmbrăcate în fuste scurte portocalii cu însemnele unei firme de bere care nu se află sub contract cu FIFA. SURSA MEDIAFAX

Gazdele au fost puse la respect de Uruguay

PRETORIA. Reprezentativa Uruguayului a învins, miercuri, la Pretoria, scor 3-0 (1-0), selecţionata Africii de Sud în Grupa A de la Cupa Mondială. Golurile au fost marcate de Forlan '24, '80 (penalti) şi Alvaro Pereira '90+5.

Forlan a devenit primul jucător care a marcat două goluri într-un meci la actuala ediţie a Cupei Mondiale.

Din minutul 76, Africa de Sud a jucat în inferioritate numerică, după eliminarea portarului Khune. Africa de Sud: 16. Khune - 2. Gaxa, 4. Mokoena, 20. Khumalo, 3. Masilela - 8. Tshabalala, 13. Digkacoi, 12. Letsholonyane (19. Moriri '57), 11. Modise - 10. Pienaar (16. Josephs '79), 9. Mphela.

Uruguay: 1. Muslera - 16. M. Pereira, 2. Lugano, 3. Godin, 4. Fucile (20. A. Fernandez '71) - 15. Perez (5. Gargano '90) - 17. Rios, 10. Forlan, 11. A. Pereira - 9. Suarez, 7. Cavani (21. S. Fernandez '89). SURSA MEDIAFAX

Biblioteca NATALIA
-20%
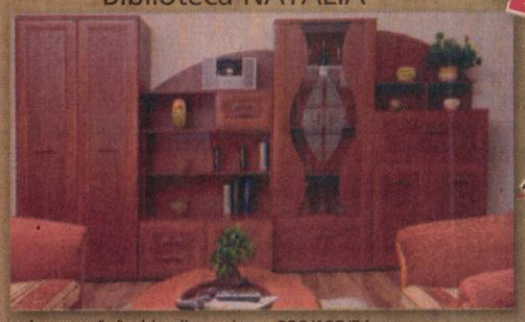
1999 lei
1599 lei
culoare: măr închis, dimensiune: 320/195/51 cm

-20%

Bucătăria KRISTI
1299 lei
1039 lei
culoare: calwados, wenge/cocos, zebrano, sliva/artar, dimensiune: 200 cm

PERLA MOBILEI PREȚURI RĂCOROASE DE VARĂ
DISCOUNT DE până la 50%

-30%
Garderoba TORBAY cu uși culisante

1399 lei
1999 lei
dimensiune: 197/222/67,5 cm, culoare: nuc/negru lucios

Pat tapițat cu saltea și ladă MARS

1849 lei
1479 lei
-20%
dimensiune: 140/200 cm, (disponibil în și în dimensiunea de 160/200cm și 180/200 cm), culoare: crem cu flori

Colțar extensibil cu ladă VIKI
-30%

dimensiune: 191/76/144 cm, extensia: 191/113 cm, culoare: roșu, albastru, verde
1249 lei
879 lei

Arad, str. Iuliu Maniu, nr. 1-3, et. 1 (la Podgoria)
Tel.: 0357/809.919
oferim TRANSPORT GRATUIT la cumpărarea produselor în valoare de peste1.000 lei
Promoția este valabilă în perioada 01.06- 30.06.2010,în limita stocului disponibil
Orar: luni-vineri: 9-17.30 sâmbătă: 9-13.00

LONDON SHOP
MAGAZIN DE HAINE ENGLEZE – SECOND HAND
21 iunie (luni)
schimbare totală de marfă
mii de sortimente de vară
haine pentru adulți și copii, accesorii, încălțăminte de cea mai bună calitate
39 lei/kg

B-dul Revoluției nr. 102.
lângă Teatrul de Stat,
fostul magazin DOMO
stil ▪ modă ▪ calitate

S.C. MAXSTILE S.R.L
producator de mobilier tapitat
Angajeaza:
CONTABIL
Cerinte:
- cunostinte contabilitate primara
- cunostinte utilizare calculator
- lb. italiana (constituie avantaj)
- seriozitate
- responsabilitate
Se ofera:
-salariu motivant
-tichete de masa
-transport gratuit
C.V.-urile dvs pot fi trimise la nr. de fax 0257/278724 sau la adresa de e-mail anig@maxstile.ro
Informatii suplimentare se pot obtine la telefon 0257/278702 int 106
sau la punctul de lucru din cartierul Sinicolaul –Mic, str. Nicolaus Lenau nr.11 Arad
Vor fi anuntate doar persoanele selectate
(H-151176)

ARTEX SCM
ANGAJEAZĂ
confecționeri îmbrăcăminte sau persoane cunoscătoare de meserie, pentru fabrica din Zona industrială Micălaca est f.n.(imediat după stația PETROM) .
OFERIM: climat de lucru la standarde europene, salarii motivate în acord individual, tichete de masă, transport pe 2 linii de tranvai, premii, un singur schimb, asistență medicală.
Angajările se fac pe bază de probă de lucru.
DETALII: telefon : 0357-408275; 0357-408276.
(H-116822)

S.C. ANGAJEAZĂ:
● CONDUCĂTORI AUTO CU EXP+A.D.R
● DISPECERE AUTO ● MUNCITORI / PECICA
● FEMEIE SERVICIU / PECICA.
INFORMAȚII LA TEL 0744784492
(H-110964)

SOCIETATE COMERCIALA
ANGAJEAZA CUSATOARE SI MUNCITORI NECALIFICATI.
INFORMATII LA NR. DE TEL : 0257/274040.
(H-151212)

Firma PERLA TEXTILE
angajează confecționere.
Telefon: 0257/281114, 0758045208
(H-150121)

Firmă de transport rutier
angajăm șoferi pentru curse interne și intracomunitare.
Dorim C.V. și recomandare fax: 0257/208.949.
(H-134388)

Bloc nou finalizat
în zona 300,
1-2 camere, finisaje superioare
URBANNA
0357.414 .442, 0747.490.874
(H-137868)

GARSONIERE

• **Vând garsonieră** C.F. I,Z 6,Sc. E, parter.Informații telefon 0755.618.858, 0755.738.106. 120769

• **Vând garsonieră** confort 3, renovată, zona Vlaicu. Preț 9.000 Eur negociabil. Telefon 0740.466.686. 144229

• **Vând garsonieră** confort 3, parter, Calea Romanilor, renovată complet, 0740.841.631. 147105

AP.1 CAMERĂ

• **Vând apartament** 1 cameră 40 mp, str. Bolintineanu, mobilat, utilat, preț 26.500 Euro, persoană fizică. Telefon ☎0745.900.603. 114390

• **Vând apartament** 1 cameră, Romanilor, etaj II. Preț 24.800 Euro. Telefon 0744.617.979. Activ Imobiliare. 137391

AP.1 CAMERĂ-JUDEȚ

• **Vând apartament** 1 cameră în Ineu.Telefon 0721.138.901. 119899

AP.2 CAMERE-ARAD

• **Vând aparatament** 2 camere, bloc etaj II, decomandate, Maiakovski, fără intermediari. Informații 0257/233.329. 105549

• **Vând apartament** 2 camere, bloc Libelula, super amenajat și mobilat, 0744.555.076. 100471

• **Vând apartament** 2 camere Gara Aradul Nou, termopan, mobilat, 0744.555.076. 100492

• **Vând apartament** 2 camere, aranjat, etaj IV, fără probleme acoperiș, în Arad Micălaca, str Miorița. Exclus intermediari. 36.500 Euro, negociabil. Informații 0744.479.714 sau 0743.018.883. 114462

• **Vând apartament** 2 camere, decomandat, Vlaicu, Bl. A7, mobilat și utilat ultramodern, etaj 4/10, climatizat, 36.000 Eur negociabil, 0744.920.584, 0740.851.950. Persoană fizică. 134020

• **Vând apartament** 2 camere etaj I, Micălaca 700, amenajat, geamuri termopan, ușă metalică, rolete exterioare, preț 33.000 Euro mobilat, 31.000 Euro - nemobilat. informații 0746.228.158. 137880

• **Vând apartament** 2 camere, etaj I, Podgoria, renovat. informații 0257/416.266. 143916

• **Vând apartamente** cu două camere și spațiu comercial în bloc nou, pe Cocorilor, 0746.194.428, 0762.213.545. 972391

• **Vând apartment** 2-3 camere singur în curte, zona Centru, 0752.812.597. 98838

• **Vând urgent** apartament 2 camere, central, renovat, mobilat. Telefon 0729.703.609. 114739

• **Vând urgent** apartament 2 camere decomandat, zona 300, lângă facultate, la cheie, negociabil. Telefon 0741.013.515. 149708

AP.3 CAMERE-ARAD

• **Ofertă! Vând** apartament 3 camere 105 mp, zona Gării, 2 pe palier, 2 balcoane închise, termopane, centrală, clima, bucătărie mare mobilată, baie modernă cu jacuzzi, debara mobilată, 52.000 Eur, 0722.577.061. 139740

• **Vând apartament** 3 camere, Grădiște, etaj 4/4, decomandat, 78 mp, contorizat apă și încălzire, neamenajat. Telefon 0257/235298, 0742.378.390. 85797

• **Vând apartament** 3 camere decomandat 110 mp, etaj 4/10 Podgoria, 40.000 Euro/negociabil. Informații 0753.815.178. 129573

• **Vând apartament** 3 camere, etaj 3, zona Podgoria, decomandat, bucătărie, 2 băi, în blocurile cu acoperiș de țiglă, amenajat modest, suprafață 90 mp, preț 60.000 Eur negociabil. Telefon 0726.287.094. 137872

• **Vând apartament** 3 camere, 54 mp, intim, 30.000 Euro/negociabil. 0357/804216. 137889

• **Vând urgent** apartament 3 camere în Micălaca, ideal privatizare sau locuit, cu îmbunătățiri, instalație încălzire proprie pe gaz, calorifere noi, geamuri termopan. Preț 52.000 Eur negociabil. Informații telefon 0720.510.608, 0771.315.907. 137933

AP.3 CAMERE-JUDEȚUL ARAD

• **Vând apartament** în Curtici 3 camere debara, garderobă, baie, bucătărie, total renovat, geamuri termopan, balcon. Telefon 0740.588.578 sau 0257/464430. 120776

AP.4 CAMERE-ARAD

• **Vând apartament** în Vlaicu cu 4 camere la Bl.Z4, 0770.247.379. 66252

• **Vând apartament** 4 camere, etaj-3/4,Peneș Curcanu.Telefon 0747.989.901, orele 8.00- 17.00. 72764

• **Vând apartament** 4 camere zona Polivalentă, parter, decomandat, 2 băi, clima, renovat, mobilat, ultraamenajat. Informații 0740.080.878. 128383

• **Vând apartament** 4 camere, Peneș Curcanu, etaj 3/4, toate utilitățile. Telefon 0747.989.901, orele 8.00- 16.00 150990

CASE-ARAD

• **Vând casă** Aradul- Nou, 43.000 Euro, telefon 0740.767.856. 114661

• **Vând casă** cu etaj în Grădiște, Central, ST- 500 mp, 300 mp utili, 90.000 Euro.Telefon 0744.577.990, 0751.860.201. 139581

• **Vând casă** cu grădină în Grădiște,str. Orion nr. 30.Telefon 0740.512.942. 99961

• **Vând casă** nefinalizată la insula Mureș.Preț la vedere, 0724.010.140. 111063

• **Vând casă** parter+mansardă, 1200 mp teren Micălaca. ☎ 0748.254.270. 114184

• **Vând casă** în Grădiște, str. Egalității, nr. 5. Informații 0725.616.564. 71952

• **Vând casă** în roșu Grădiște, parter+mansardă.Telefon 0754.940.166. 143174

• **Vând casă** trei camere bucătărie, baie, spait, pivniță, garaj zidit, 380 Watt, curte betonată cu toate utilitățile, 1000 mp, Poltura, 85.000 Euro, Informații 0357/805510, 0770.350.141. 149915

• **Vând casă** veche, ST=576 mp, SC=148 mp, Arad, str. Dorel Sibii 16 (fostă Grănicerilor), zona Intim, singur în curte, intrare auto, grădină, stradă liniștită. Preț informativ: 90.000 Eur. Telefon 0745.582.015. 137487

• **Vând casă** zona Uta, toate utilitățile. Preț negociabil.Telefon 0722.542.176, 0744.227.354. 995796

• **Vând casă** zona Uta, toate utilitățile.Telefon 0722.542.176, 0744.227.354. 119898

• **Vând casă** 4 camere, baie, bucătărie, anexe, zugrăvită recent, 43.000Euro, negociabil, zona Uta. Telefon 0752.425.210, 0357/881276. 137948

• **Vând vilă** demi+P+1+2 în Aradul Nou, 600 mp construiți și 900 mp grădină. Telefon 0744.587.713. 139836

• **Vând/Închiriez casă** în Gai. Informații 0747.608.777. 120078

CASE-JUDEȚUL ARAD

• **Vând (schimb)** casă în Mândruloc P+M. Telefon 0747.127.269. 150617

• **Vând căsuță** 15.500 lei, casă la șosea 26.000 Eur negociabil. Telefon 0742.541.748. 150660

• **Vând casă** Chișineu- Criș Argeș nr. 2, Informații 0724.521.575, 0726.455.653. 72847

• **Vând casă** cu grădina mare în comuna Mișca, 20 familii albine cu stupi. Telefon 0257/350658. 139908

• **Vând casă** la roșu 200 mp, P+E, ST 600 mp, îngrădit, Sânpaul, 4 km de Arad, 31.000 Eur. Tel. 0722.518.213. 93663

• **Vând casă** mare la 25 km de Arad. Informații: 0746.547.165. 143459

• **Vând casă** mare în Semlac cu 3000 mp teren la șosea, dublu front stradal. Telefon 0722.608.463, 0722.256.773. 150111

• **Vând casă** nouă la cheie sau finisat parțial 208 mp suprafață utilă în Zimand Cuz, curte aproximativ 300 mp. Telefon 0744.702.736, 0744.556.736. 138040

• **Vând casă** Peregul Mare, informații 0770281763 după ora 17.00 144051

• **Vând casă** în Chelmac, cu etaj, baie, suprafață 2000 mp. Telefon 0749.436.782. 144164

• **Vând casă** în comuna Șimand. Telefon 0746056353. 120889

• **Vând casă** în Galșa, centru, 3000 mp. Telefon 0257/274485. 147098

• **Vând casă** 2 camere, necesită reparații, cu 4300 mp, teren intravilan, la Căprioara, Săvârșin, 14.000 Euro, 0722.518.213. 93668

• **Vând casă,** Tauț, 12.500 Eur, 0745.260.401. 150775

• **Vând urgent** casă țărănească 2 camere, bucătărie, curent, fântână în curte, grădină +teren 1030 mp, zonă de vânătoare, turism rural, privatizare forestieră agricolă, sat Groșii Noi, 7500 Eur negociabil. Telefon 0744.101.827. 149912

CASE-ALTE JUDEȚE

• **Vând casă** în Bătania 13.500 Eur. Telefon 0748.622.480. 149704

• **Vând casă** în Ungaria, grădină, gaz, termoteacă, locuibilă, 0744.555.076. 100488

CASE DE VACANȚĂ-JUD ARAD

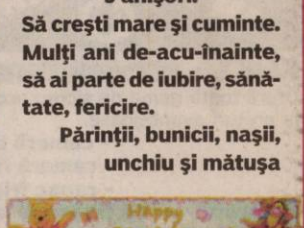

• **Închiriez vilă** în Cladova, pentru weekend, teren de tenis cu noctrună. Informații 0744.531.867. 143294

SPAȚII COM-ARAD

• **Spațiu comercial** CONFECȚII, 66 mp, trifazic, vitrină- mare, PersoanăFizică, 0722- 257409, 0770- 231353. 99053

• **Vând hale** diverse activități preț negociabil. Informații 0752.812.597. 98797

• **Vând/închiriez depozit** 750 mp și teren 3.600 mp zona Sere,0722.777.407. 115454

• **11.500.mp șoseaua** NĂDLAC, FS mare, utități, Proiect HOTEL, 0722- 257409. 99101

TERENURI LOCAL

• **P.F. Vând** locuri de casă 400- 500 mp+o parcelă de 5000 mp, toate utilitățile, acte în regulă, în Arad.Informații telefon 0745.350.576. 116674

• **Vând loc** casă Grădiște 466 mp, la vile 0745.615.820. 139702

• **Vând parcelă** 2500 mp la centură, PUZ aprobat pentru construcții comerciale și servicii. 0722.521.300. 50866

• **Vând parcelă** 8000- 15000 mp, la centură- Micălaca, PUZ aprobat pentru construcții comerciale, servicii, industriale. Telefon 0722.521.300. 50866

• **Vând teren** loc de casă Grădiște, Castor, toate utilitățile, S.T.- 800 mp, FS- 15.5 ml, 19.000 Euro. ☎0753.815.178. 129843

• **Vând teren** 1200 mp, în Aradul- Nou, proprietate. Informații 0746.327.677. 120310

• **Vând teren,** central, 1400 mp. Telefon 0740.607.786. 151319

• **Vând urgent** 3- 5 Ha teren la șosea la 1 km de centura spre Curtici, utilități în zonă. Telefon 0745.346.746. 150195

• **Vând 2,88** Ha teren agricol în Livezi- Arad. Informații 0745.272.457. 137829

• **Vând 3.8** ha teren pentru construcție hale, depozite, cu PUZ aprobat, front 75 M la centură. Telefon 0722.521.300. 50866

TERENURI JUDEȚ

• **Vând loc** de casă sat Mișca, apă, curent, la 70 m de șosea. Telefon 0744.951.669. 139946

• **Vând teren** casă Călugăreni 615 mp, toate utilitățile. Telefon 0722.226.403. 121767

• **Vând teren** intravilan, la Sânpaul, îngrădit, apă, curent, canalizare, 4800 Eur. Telefon 0722.518.213. 94089

S.C. angajăm confecționere la mașina de cusut, cu experiență în domeniu.
Informații la telefon: 0357/412433 sau 0257/348240
(H-143590)

gruppo olimpias spa
PENTRU SECȚIA DIN ARAD
ANGAJEAZĂ
- PROGRAMATORI TRICOTAJE PENTRU SECȚIA DIN ARAD -2 posturi pentru programarea mașinilor de tricotat rectiliniu
- MUNCITORI NECALIFICAȚI în meseria de OPERATORI TRICOTAJE - din MUN. ARAD/PECICA/ZIMAND.
Se lucrează pe trei schimburi. Se asigură transport gratuit din localitate la locul de muncă pentru toate trei schimburile.
PENTRU SECȚIA DIN INEU
- PERSONAL CU ȘI FĂRĂ EXPERIENȚĂ- PENTRU SECȚIA CONFECȚII (KETT)
Se oferă - salariu atractiv și la termen - tichete de masă - plata orelor suplimentare - prime de prezență - prime și bonusuri de producție - transport gratuit
Relații la telefon ARAD 0257-216.836, INEU 0257/511.888 fax: 0257-216.835, sau la adresa Anton Industries - Zona Industrială N-V Calea Aurel Vlaicu 291

ANIVERSARE

VULTUR ALEXIA LARISA,
3 anișori.
Să crești mare și cuminte.
Mulți ani de-acu-înainte,
să ai parte de iubire, sănătate, fericire.
Părinții, bunicii, nașii, unchiu și mătușa

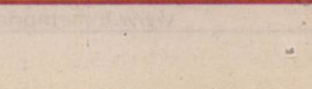

DECESE

S-a stins, precum o lumânare, după o scurtă suferinţă, un suflet blând, bun şi curat,

dr. DAN GRADA,

la doar 56 de ani.

Slujba de înmormântare va avea loc la capela „Damian" a cimitirului „Eternitatea", duminică, 20 iunie, ora 15.00.

Familia îndoliată

✝ Cu adâncă durere în inimă vă anunţăm despre moartea iubitului nostru fiu şi frate

GAZDOVICI TIBERIU CĂLIN,

decedat în data de 15.06.2010.

Slujba de înhumare va avea loc vineri, 18 iunie 2010, ora 13.00, de la capela cimitirului Eternitatea.

Familia îndoliată

Înmărmuriţi de durere plecăm capul în faţa sorţii, o soartă nedreaptă care l-a luat de lângă noi,

la 74 ani, pe cel care a fost soţ, tată, socru şi bunic

SÎRB GHEORGHE.

Pentru tot cea însemnat pentru noi, pentru dragostea cu care ne-a înconjurat îl vom păstra mereu în sufletele noastre. Înmormântarea va avea loc vineri, 18 iunie 2010, ora 15,00, la cimitirul din Grădişte. Dumnezeu să-l odihnească în pace!

Familiile Sîrb şi Ienciu

Cu inimile îndoliate ne luăm rămas bun de la cel care a fost iubitul nostru tată şi bunic

CĂDARI VASILE (BUJI).

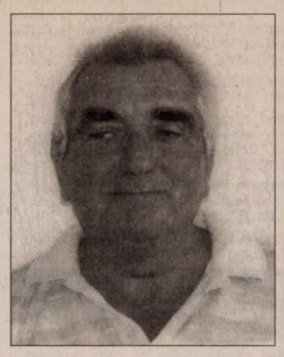

Dumnezeu să-l ierte şi să-l odihnească în pace! Înmormântarea va avea loc astăzi, 18 iunie 2010, ora 15.00, la cimitirul Eternitatea. Nu îl vom uita niciodată!

Fiica Fărcaş Mihaela, ginerele Doru şi nepoţii Vlad şi Şerban

---

Cu inimile pline de durere anunţăm încetarea din viaţă **la vârsta de 60 ani a celei care a fost soţie şi mamă,**

FILIP ESTERA CRISTINA.

Dumnezeu s-o odihnească în pace! Înmormântarea va avea loc sâmbătă, 19 iunie 2010, ora 12,00, la cimitirul Eternitatea.

Soţul Vasile şi copiii

Anunţurile de deces se publică GRATUIT!

SERVICII FUNERARE

IN MEMORIAM
NON STOP!
KUKI - servicii funerare complete
Oferă toată gama de sicrie, accesorii şi servicii funerare la preţuri avantajoase.
- cameră toaletat
- cameră frigorifică
- capac frigorific
Transport Intern şi Internaţional
Contact: Arad, str. Mihai Eminescu, nr. 4 (în curte)
Tel: 0257/211.929, mob: 0723343964
www.inmemoriamkuki.com
(H-6988114)

CONDOLEANŢE

Suntem profund îndureraţi de dispariţia prematură a colegului nostru

dr. DAN GRADA

- medic de familie

şi transmitem condoleanţe familiei îndoliate.

Societatea Naţională de Medicină de Familie Arad **Patronatul Medicilor de Familie Arad**

Cu adâncă durere în suflet, trişti şi înlăcrimaţi ne despărţim de cel care a fost naşul drag,

dr. GRADA DAN.

Bunul Dumnezeu să-l odihnească în pace! Îl vom plânge mereu!

Finul: Roman Dan

Regretăm dispariţia bunului prieten şi coleg

Dr. DAN GRADA.

Sincere condoleanţe familiei!

Fam. Dr. Emil Vancu

Un gând de mângâiere, compasiune şi sincere condoleanţe doamnei dr. Stela Grada, în marea durere pricinuită de pierderea soţului drag

dr. DAN GRADA

Familia dr. Florin Ştiucă - Seracu

Colegiul Medicilor Arad, este alături de familia îndoliată în grelele momente pricinuite de pierderea celui care a fost

dr. DAN GRADA.

Sincere condoleanţe! Dumnezeu să-l odihnească în pace şi linişte.

Deplângem dispariţia prematură a colegului nostru

dr. GRADA DAN

şi-i aducem un pios omagiu alături de sincere condoleanţe şi întreaga noastră compasiune familiei îndurerate. Dumnezeu să-l odihnească!

Familia dr. Ţurlea

Suntem copleşiţi de vestea trecerii în veşnicie după o scurtă suferinţă a

dr. DAN GRADA

şi-l rugăm pe Dumnezeu să mângâie soţia şi fiul. Sincere condoleanţe familiei.

Colectivul de medici din Policlinica Municipală Arad

Regretăm dispariţia prematură a colegului nostru

dr. DAN GRADA

şi transmitem condoleanţe familiei îndoliate.

Dr. Ciulean Dana, dr. Moldovan Florica, dr. Năstăsescu Monica, dr. Zaharie Maria, dr. Sănduţu Dorica

---

RO STYL COMPANY
SERVICII FUNERARE
Arad, Str. Eminescu nr. 22
(lângă Poştă)
tel. 21.44.22,
mob. 0728.690.121
TOTUL ESTE NEGOCIABIL
Gratuit:
- capac frigorific (1 zi)
- transport sicriu gol în Arad
- cruce de lemn
PLATA DUPĂ ÎNMORMÂNTARE
TRANSPORT INTERN ŞI EXTERN

Preluarea anunţurilor pentru următoarea zi se face până la ora 15.00 la ambele sedii, cu excepţia anunţurilor de deces, care se primesc până la ora 18 .00, la sediul din Bd. Revoluţiei 81 .

Suntem alături de Dr. Steluţa Grada, Director în Cadrul Casei de Asigurări de Sănătate, în aceste momente grele pricinuite de decesul soţului,

DR. DAN GRADA.

Sincere condoleanţe!

Comitetul Director al Spitalului Municipal Arad, Manager, Olariu Teodora

---

Un ultim omagiu colegului nostru,

Dr. DAN GRADA,

la trecerea în eternitate. Suntem alături de Steluţa şi Sebi în greaua încercare prin care trec în aceste clipe.

Colectivul Secţiei Pediatrie II

Colectivul Secţiei de Oftalmologie Arad deplânge moartea prematură a celui care a fost

dr. GRADA DAN

şi transmite sincere condoleanţe familiei îndurerate. Dumnezeu să-l odihnească!

Suntem alături de familia îndoliată la trecerea în nefiinţă a celui care a fost

dr. DAN GRADA.

Sincere condoleanţe! Dumnezeu să-l odihnească în pace şi linişte!

Fam. dr. Titus Ududec

Cu inimile îndoliate ne luăm rămas-bun de la cel ce a fost unul dintre cei mai buni colaboratori ai noştri

dr. DAN GRADA.

Dumnezeu să-l ierte şi să-l odihnească în pace!

Colectivul S.C. Medline Service S.R.L.

Împărtăşim durerea sufletească şi suntem alături de dr. Grada Stela şi fiul Grada Sebastian, la despărţirea dureroasă de soţul

dr. GRADA DAN.

Dumnezeu să-l odihnească în pace!

Roman Viorel

Sunt alături de verişorul meu Grada Sebastian din Arad, la despărţirea de tatăl său,

dr. GRADA DAN.

Dumnezeu să-l odihnească în pace!

Roman Bogdan

Suntem alături de familia Grada din Arad, la despărţirea de cel care a fost

dr. GRADA DAN.

Dumnezeu să-l odihnească în pace!

Familia Coroban Iustin şi Adriana

Un gând de mângâiere, compasiune şi sincere condoleanţe familiei dr. Grada Stela în urma trecerii în eternitate a celui ce a fost

dr. GRADA DAN.

Jurjeu Delia

Sincere condoleanţe familiei Grada la trecerea în lumea veşnică a celui care a fost

DR. GRADA DAN.

Dumnezeu să îl odihnească în pace!

Colectivul Spitalului Clinic Genesys transmite un gând de mângâiere şi compasiune familiei acestuia

Conducerea C.A.S. Arad împreună cu tot personalul instituţiei sunt alături de doamna director dr. Grada Steluţa, în greau încercare pricinuită de decesul prematur al soţului,

dr. GRADA DAN IVANTIE.

Dumnezeu să-l odihnească în pace! Sincere condoleanţe familiei!

Suntem alături de dr. Grada Stela şi fiul Sebastian la decesul prematur al soţului şi tatălui, distinsului coleg

dr. GRADA DAN.

Sincere condoleanţe! Dumnezeu să-l ierte şi să-l odihnească în pace!

Familia dr. Faur Mircea

Cu sufletele pline de durere, ne luăm rămas-bun de la prietenul nostru

dr. GRADA DAN,

şi suntem alături cu un gând de mângâiere, compasiune şi sincere condoleanţe, de Stela şi Sebastian. Dumnezeu să-l odihnească în pace!

Tania, Rareş şi Ilie Trocan

Suntem profund îndureraţi la trecerea în nefiinţă a celui care a fost

dr. GRADA DAN.

Să-i fie ţărâna uşoară şi Dumnezeu să coboare în sufletul celor dragi puterea de a depăşi suferinţa!

Fam. Oală Mircea şi Florica

Suntem alături de verişorul nostru Grada Sebastian în greaua pierdere suferită prin decesul tatălui drag

dr. GRADA DAN.

Dumnezeu să-l odihnească în pace!

Oală Alin

Familiei greu încercate şi îndurerate sincere condoleanţe la trecerea în nefiinţă a prietenului nostru,

dr. DAN GRADA.

Dumnezeu să-l odihnească!

Familiile Bătrânuţ Petru, Bătrânuţ Bogdan, Olah Sofia

Suntem alături de familia Bitang la despărţirea de iubita lor mamă, bunică şi străbunică

LOY ROZALIA.

Dumnezeu s-o odihnească!

Fam. Brătuianu şi Timbus

Sincere condoleanţe familiei colegului nostru prof. Valentin Suba. la trecerea la cele veşnice a bunicii sale.

Colectivul de cadre didactice al Grupului Şcolar Atansie Marienescu Lipova

Un ultim omagiu d-lui

LIVIU PAŞCALĂU.

Sincere condoleanţe şi întreaga noastră compasiune familiilor îndurerate!

Toth Ferencz şi familia

Un om valoros şi un judecător profesionist, prietenul meu

LIVIU PAŞCALĂU,

ne-a părăsit. Dumnezeu să-l odihnească în pace. Sincere condoleanţe familiei!

Avocat Sabin Mariş
(fost prim procuror Parchet Tribunal Arad)
şi familia

Cu adâncă durere în suflet ne despărţim de cel care a fost

CĂDARI VASILE.

Bunul Dumnezeu să-l odihnească în pace!

Îl vom plânge mereu soţia Iolanda, fiica Ramona cu ginerele Ştefan, fiul Ghiţă cu nepotul Andrei.

Familiile Bodea şi Cădari

Mulţumim celor care au fost alături de noi cu prezenţa, cu vorbe de încurajare, cu flori şi gânduri bune, la coplesitoarea durerea care a căzut asupra casei noastre, şi a dus la trecerea în nefiinţă a iubitului nostru soţ, tată, socru şi bunic,

IUHAS SEVER-MIHAI (DORU).

Dumnezeu să-l odihnească în pace!

Familia îndoliată

COMEMORĂRI

Duminică se împlineşte un an şi şase luni, cu durere şi lacrimi, de la plecarea din mijlocul nostru a celui ce a fost un bun fiu, frate, cumnat

GICĂ MIRCEA GALIŞ,

din Semlac.

Dumnezeu să-l odihnească!

Tata, mama, sora, cumnatul şi nepoţica

DRAGHIŞA PETCOV

Satu-Mare (Secusigiu) -19.06.1973 - 28.11.1995-

Doamne acolo sus în ţara ta, **Draghişa** cu îngerii va cânta. Noi aici pe pământ, mormântul tău cu lacrimi vom uda. La mulţi ani nu putem la 37 ani să-ţi spunem, numai o lumânare şi o floare la mormânt să-ţi punem. Dragul, unicul băiat ne-ai fost mai drag ca ochii din cap, dar noi ştim lui Dumnezeu ai fost mai drag din braţele noastre te-a luat, negrii de durere părinţii tăi te plâng.

Mama Checa, tata Mişa, bunica Rujiţa cu fam. din Arad şi fam. din Satu-Mare

Publicitate 0257-210.775

COSTAŞ IOAN,

Trebuia să îţi spunem La Mulţi Ani pentru cei 52 de ani,

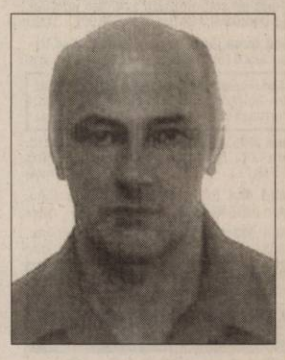

dar în schimb îţi spunem să te odihneşti în pace şi să ne veghezi de acolo de sus. Te iubim şi nu te vom uita niciodată!

Tatăl Ştefan Costaş, soţia Gina şi fiica Ioana

Ai plecat şi ne-ai lăsat/În urmă nu te-ai mai uitat. Tristă este ziua de 5 mai 2010 când a încetat din viaţă

VASI NICOLETA - ALINA.

Parastasul de 6 săptămâni va avea loc duminică, 20 iunie 2010, la Biserica din Gai.

Te vor plânge mereu tată, mami, sora Anca, nepoatele Cristi şi Dana

Cu inimile îndurerate anunţăm că se împlinesc şase luni de când bunul meu soţ, tată şi bunic

profesor

TIULEA ALEXANDRU

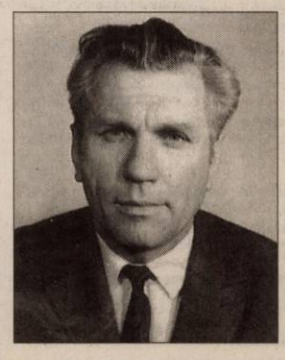

s-a stins din viaţă. Sfinţirea crucii şi parastasul se va oficia duminică, 20 iunie 2010, ora 18.00, la cimitirul vechi din Sânicolau-Mic. Vei rămâne veşnic în amintirea noastră.

Soţia Tiulea Constanţa, copiii Neli, Nelu, Mircea cu familiile lor

Am plâns un an de zile şi vom mai plânge o întreagă viaţă de dorul tău, dragul nostru fiu

MARDARE ERIC.

Parastasul va avea loc la Cimitirul Pomenirea, sâmbătă 19 iunie 2010, ora 16,00. Îngerii să-ţi fie aproape!

Mama Nelly, tata Nicu, buni Erica

Trăim după moarte, doar prin amintirile celorlalţi despre noi... Cine l-a cunoscut şi îndrăgit, să-şi aducă aminte o clipă, cu drag de cel care a fost

LAURENŢIU BRANCU.

Acum când se împlinesc 6 luni de la plecarea lui dintre noi. **Noi, care am fost colegii tăi: Novanc Flavius (Fly), Marcel Pavel, Mureşan Florin, Mătiuţ Gabriela.** Nu te vom uita niciodată! Să te odihneşti în pace,

LAUR!

Au trecut 6 luni de lacrimi şi întristare, de când a plecat la cele veşnice, bunul nostru soţ, tată, socru şi bunic

ARDELEAN FLORIAN.

Să-i ducem flori, să plângem şi să ne rugăm lui Dumnezeu pentru odihna sufletului său! Va rămâne veşnic în inimile noastre.

Soţia, fiii, nurorile, nepoţii şi nepoţica

Anunţurile deces se publică GRATUIT!

• **Vând teren** intravilan 670 mp, în cartierul Ariola între Arad şi Vladimirescu, poziţie centrală pe colţ, utilităţi, achitate integral. Preţ negociabil, telefon 0723.580.007. 117052

• **Vând teren** lângă Parcu Botanic Vladimirescu 22500 mp. Telefon 0722.226.403. 121686

• **Vând teren** 5000 mp extravilan situat între Selgros şi blocurile Tehno Domus. Informaţii 0727- 806- 337. 134812

• **Vând 2800** mp teren intravilan, Căprioara, 4 km de Sâvârşin, 4800 Eur. Telefon 0722.518.213. 94084

• **Vând 4ha** teren arabil Curtici la C.A.I. telefon 0257/464.624. 117384

• **Vând 500** mp, Zimand Cuz, 2,5 Eur/mp, 0740.053.702. 150742

• **Vând 9.60** ha teren arabil în Galşa-Şiria. Informaţii 0745.600.525. 150666

TERENURI ALTE JUDEŢE

• **Vând teren** intravilan în Bătania, 1700mp,FS- 14 metri, utilităţi. Preţ 5.700Euro (Variante), 0740.032.812. 37118

IMOBILE CHIRII

• **Închieriez casă** în Arad, strada Poetului nr. 22 B. Informaţii 0743.231.422. 150635

• **Închiriez (vând)** sub preţul pieţei apartament 3 camere.Telefon 0770.799.658, 0766.648.425. 148637

• **Închiriez apartament** 4 camere, renovat, mobilat, dotări, garaj, 0721.815.495, 0257/381546. 99086

• **Închiriez apartament** 2 camere, zona Băncilor, mobilat.Preţ negociabil, 0744.787.037. 111356

• **Închiriez apartament** 3 camere amenajat, mobilat cu garaj, zona Vlaicu. Telefon 0727.791.305, dimineaţa 0257/280667, seara 0257/349681. 121115

• **Închiriez apartament** la casă Pîrneava, 0748.461.333. 127936

• **Închiriez apartament** 3 camere, mobilat, zona Aradul Nou. Telefon 0722.698.035. 137256

• **Închiriez apartament** 2 camere zona Podgoria, complet mobilat, 0257/413248. 137474

• **Închiriez apartament** 2 camere complet utilat, zona Vlaicu, 0723.303.593. 137480

• **Închiriez apartament** lux la Bila mobilat, utilat clima, 250 Euro, 0745.615.820. 139707

• **Închiriez apartament** lux, ultracentral cu ziua sau perioadă lungă, 0744.196.890. 143980

• **Închiriez apartament** 2 camere etaj 1 decomandat, Poetului 0744.606.558, 0753.791.964. 144511

• **Închiriez apartament** 1 cameră, zona Billa, 0751.562.173, 0357/802623. 146914

• **Închiriez apartament** 2 camere, dependinţe, zona Vlaicu- Fortuna. Telefon 0747.809.848. 147124

• **Închiriez apartament** amenajat, suprafaţă utilă 50 mp, situat pe Bd- ul Revoluţiei în apropierea Primăriei, cu destinaţie birou sau locuit. Preţ 280 Euro/lună. Informaţii 0726.316.533. 149429

• **Închiriez apartament** 2 camere Micălaca, 0746.174.540. 150553

• **Închiriez avantajos** apartament 2 camere, Alfa. Telefon 0726.160.529. 123402

• **Închiriez căsuţă** - cameră, bucătărie, gresie, baie, central. Telefon 0723.693.664. 151282

• **Închiriez casă** mică, anexe, grădină, zonă liniştită. Informaţii 0752.922.301. 144035

• **Închiriez casă,** persoană fizică, zona Grădiste toate utilităţile, mobilată complet, maşini spălat şi uscat rufe, sistem automat poartă + garaj. Preţ foarte bun.Informaţii: 0745.529.503. 114862

• **Închiriez garsonieră** confort 1, Vlaicu, b. Z15, etaj 1, complet mobilată, renovată, echipată, 0748.955.617. 137863

• **Închiriez garsonieră** mobilată, gaz, satelit, frigider, maşină spălat, 0751.382.017, 0257/380344. 139849

• **Închiriez garsonieră** I, mobilată, utilată, Micălaca, 0747.510.498. 147097

• **Închiriez urgent** garsonieră mobilată- utilată, UTA. Telefon 0723.416.959. 151262

• **Caut să** închiriez apartament 1- 2 camere nemobilat, la casă. Ofer maxim 100 Eur/lună. Telefon 0722.644.296. 151302

• **Dau în** chirie apartament 1 cameră, Micălaca, 46 mp. Telefon 0726.311.302, 0771.084.176. 137495

• **Dau în** chirie apartament două camere, Vlaicu- zona Fortuna.Telefon .0726.747.349, 0357/411575. 137937

• **Dau în** chirie apartament 2 camere mobilat şi utilat, Podgoria 150Euro.Telefon 0726.289.694. 149872

• **Dau în** chirie apartament 1- 2 camere mobilate, Central, 0726.289.694. 149886

• **Dau în** chirie apartament 2 camere,zona 300 (Maranata), 130Euro.Informaţii 0726.289.694. 149902

• **Dau în** chirie cameră la demisol amenajată, modest, intrare separată, preţ convenabil. Informaţii 0257/283.129, 0743.539.844. 150724

• **Dau în** chirie garsonieră mobilată modern, în zona UTA. Telefon ☎0745.631.698. 114880

• **Ofer spre** închiriere garsonieră zona UTA frumos amenajată, confort III. Telefon 0723.382.064, 0745.604.142. 143617

• **Primesc în** gazdă, vilă Aradul Nou, două fete sau doi băieţi, 220 Ron de persoană, fără alte cheltuieli. Telefon 0257/287996. 139810

• **Închiriez** ieftin apartament ultracentral, renovat 70 mp, ideal birouri, 0757.720.775. 98387

SPAŢII COM-ARAD

• **Închiriez o** gheretă şi mese în P- ţa Privată Fortuna. Informaţii telefon 0756.056.803. 114401

• **Închiriez scaun** coafură + cosmetică. Relaţii la telefon 0745.156.382. 137998

• **Închiriez spaţiu** amenajat modern. Funcţionează bar- birouri- alimentară.Informaţii Cocorilor nr.10,sau telefon 0257/289192. 148490

• **Închiriez spaţiu** comercial Bd- ul Revoluţiei 4 (90 mp) şi P- ţa Gării 1 (125 mp). 0727.798.269. 75694

• **Închiriez spaţiu** în zona UTA de aproximativ 150 mp. Telefon 0744.767.777. 137851

• **Închiriez ultracentral** cabinete medicale, birouri, săli clasă, sală sport. 0724.442.686, 0755.048.519. 86009

• **Închiriez ultracentral** birouri. Informaţii telefon 0257/208800. 140665

• **Închiriez urgent** spaţiu comercial 37 mp, vis- a- vis de P- ţa Agroalimentară- Vlaicu. Telefon 0722.718.135. 151254

• **Închiriez/Vând hale** 330- 1000mp în Parcul Industrial Uta. Informaţii telefon 0721.288.570. 137440

• **De închiriat** spaţiu comercial în Vlaicu 120 mp, 850 Eur, 0744.121.964. 75177

• **Frizerie supercentrală,** modernă, închiriază scaun frizerie, 300 lei, 0724.442.686, 0755.048.519. 110829

SCHIMB LOCUINŢE-ARAD

• **Schimb apartament** 4 camere decomandat cu apartament 2- 3 camere. Informaţii telefon 0761.643.707. 150929

AP.2 CAMERE-ARAD

• **Cumpăr apartament** cu 2- 3 camere, decomandat, central (prefer Praporgescu), 0722.777.407. 115745

• **Cumpăr apartament** două camere decomandat cu hol mare, etaj 1 sau 2, Vlaicu, artera principală (Z- zuri sau I- uri), 0766.367.137, 0770.455.609, 0257/243.436, seara. 142975

OFERTE LOCURI DE MUNCĂ

• **Angajăm şoferi** de tir pentru comunitate. Informaţii la telefon 0728.398.918. 144562

• **Angajăm şoferi** taxi, mecanici auto, tinichigii auto, vopsitori auto. Informaţii 0257/275.650. 149901

• **Angajăm agent** vânzări materiale construcţii, carnet conducere. CV fax 0357/501040. 149931

• **Angajez şofer** pe autopompă beton, experienţa constituie avantaj.Telefon 0722.266.839. 150915

• **Angajez barmană** cafebar, Grădişte. Salar atractiv. Telefon 0740.198.100. 151206

• **Angajez vânzător/vânzătoare** pentru stand Jackson. Informaţii telefon 0740.223.493. 144302

• **Caut femeie** serioasă pentru îngrijire tânăr paralizat. Telefon 0745.267.026. 143435

• **Laborator patiserie** angajez personal cu sau fără calificare 0761.342.545. Patiserie cofetărie angajez facturistă informaţii 0761.342.545. 149965

• **Restaurant angajează** ajutor de bucătar. Informaţii la telefon 0728.275.245. 148960

• **SC angajează** brutari cu experienţă pentru şef de tură în brutărie. Se oferă salar atractiv. Telefon 0730.030.119. 137634

• **Ofer spre** închiriere garsonieră zona UTA frumos amenajată, confort III. Telefon 0723.382.064, 0745.604.142. 143803

• **Societate comercială** angajează şoferi cu experienţp pentru transport internaţional de mărfuri. Informaţii la telefon 0372735815. 148750

CERERI LOCURI DE MUNCĂ

• **Sofer profesionist** B,C,D,E caut loc de muncă 4 ore. Informaţii 0742.462.863. 142385

PRESTĂRI SERVICII

• **A Acord** garanţie 1 an reparaţii maşini spălat 0744241398, 0357/401569,0257/259146. 110922

• **Ana- Frig repară** frigidere, congelatoare la domiciliu. Garanţie 1 an. 0257210420, 0745967198. 134555

• **Execut tencuieli,** gresieri, zugrăveli, schimbări de ţigle, etc. Informaţii 0748.514.559. 149046

• **Execut tencuilei,** zugrăveli, faianţări, amporări, rigipsări, betonări, preţuri minime 0726.350.069. 148798

• **Executăm zidărie,** tencuilei zugrăveli, rigips, izolaţii, acoperişuri, fundaţii, consolidări, 0740.696.157. 137521

• **Gratuit- curs** de conversaţie în limba engleză cu profesori americani, în perioada 05.07.2010- 30.07.2010 număr de locuri limitate. Sunaţi la: 0745.212.186 sau 0771.525.761. 151209

• **S.C. executăm** lucrări de hidroizolţii cu membrană bituminoasă, 0722.672.744, 0757.601.723. 151213

CONSTRUCŢII

• **A- Acasă aduc** balast, nisip, piatră, pământ gazon, duc molozul, 2- 40 tone, preţ mic, factură, judeţ, 0745.036.969, 0722.389.480. 120662

• **ABC Absolut** - nisip, balast, mraniţă, moloz. Telefon 0742.749.698. 143522

• **ABC acasă** balast, nisip, pământ, ridic molozul, execut demolări. 0745.003.019. 114177

• **ABC acasă** balast, nisip, pământ, ridic molozul, execut demolări. 0757533505 114177

• **ABC nisip,** balast, execut demolări, curăţenie, pivniţe, poduri, ridic moloz. 0749.974.182. 114177

• **ABC nisip,** balast, execut demolări, curăţenie, pivniţe, poduri, ridic moloz. 0740.888.703. 114177

• **Aduc acasă,** balast, nisip, sorturi între 3- 5 mc la cele mai mici preţuri. Telefon 0741.972.216. 105658

• **Vând lemne** de foc, deşeuri, rumeguş, nisip, balast, sort, duc moloz, pământ. Telefon 0747.084.540, 0742.401.233. 141687

• **Vând nisip** balast, execut demolări, curăţenie, pivniţe, poduri, ridic moloz. 0721.707.890. 114177

• **Vând plasă** gard zincată de la 5 lei/mp, cuie 4,2 lei/kg, Rabitz 0.8 mm 4.5 lei/kg, Sârmă neagră şi zincată, etc. Str. Vrabiei 4. Tel. 0257/289.997, 0744.289.997, www.garduri.ro. 490820

AUTO ROMÂNEŞTI

• **Vând Dacia** Break, albă, an 2003, impecabilă. Tel. 0746.233.818, 0257/284900. 149561

• **Vând Dacia** 1300, stare foarte bună, la super preţ. Telefon 0357/401859, 0720.338.633. 153063

• **Vând Dacia** 1307 an fabricaţie 2002 stare bună de funcţionare, 1700 Euro, negociabil. 0749.993.013. 149482

• **Vand dacia** papuc 2 locuri , 1.9d , probleme tehnice. Telefon 0744875054. 137431

AUTO STRĂINE

• **Vând Matiz** an 1999 alb, 1000Euro, Dacia 1310.Telefon 0754.940.166. 143190

• **Vând Opel** Astra, 94, BZ, 19.000 km, neînmatriculat, alb, cârlig remorcare, jante aliaj, închidere centraliz., 850 Eur negociabil. Tel. 0729.112.918, 0730.067.899. 140682

• **Vând Peugeot** Partener 1.9 D/2002 alb, tracţiune faţă, airbag, caroserie brek 3+1 uşi, 5 locuri scaune, servo, A.B.S. informaţii 0744301214. 144115

• **Vând Renault** Clio Simbol, an 2008, 12.000 km. Telefon 0751255444. 134505

• **Vând VW** Golf 3, înmatriculată, bleumarin, an 1994,2+1 uşi, motor 1896cm3, diesel,consum mediu de 5,5 %,cutie manuală 5+1,servo, stare bună, mp3 player,închidere centralizată cu telecomandă, VT 2011,2.200EURO, negociabil.Telefon 0723.435.681. 95812

• **Vând/schimb Opel** Astra Classic combi, 1.6 benzină, imecabil, an 2002, 113.000 km, 4200 Euro, telefon 0753.815.178. 130127

MOTOCICLETE-VÂNZARE

• **Vând motocicletă** Caciva 125 cm3 sport, înmatriculată, 800 Eur, motoretă Derbi 50 cm3, Enduro, înregistrată, 380 Eur, motoretă Java Babet 50 cm3, 180 Eur, 0734.478.424. 152263

• **Vând Yamaha** Thundercat 600 cm3, an 1998, în stare optică şi tehnică foarte bună. Merită văzută!!! 0726.723.450. 140699

RULOTE-REMORCI

• **Vând două** autoutilitare Mercedes Atego, dubă cu lift an fabricaţie 2002 şi 2004. Informaţii 0728.316.990. 143439

GARAJE

• **Vând garaj** zona U.T.A. Telefon 0257.246.428, 0357/419.559. 139648

ELECTRONIC PLUS

• **Frigider congelator** maşină spălat automată ladă combină vitrină frigorifică. 0257/210.613. 149908

• **VÂND lăzi, congelatoare, combine, maşini spălat 350- 550 lei, vitrine frigorifice, anvelope. www.madona.ro Rate angajaţilor, pensionarilor vârstă- boală, ☎0769.005.400.** 8694

MOBIDOM

• **Vând canapea** extensibilă de 3 locuri cu ladă+fotoliu, cu ladă de piele crem. Preţ negociabil. Telefon 0752.972.756. 137298

• **Vând 2** canapele piele roşii şi 2 tabureţi, corp sanitar roşu, corp iluminat cu scripeţi, 0723.550.193. 143599

PIERDERI

• **Pierdut Certificat** de înmatriculare pe firma S.C. Liliacul alb S.R.L. nr. J02/434 şi Certificat de înregistrare fiscală nr. 3/2453. Le declar nule. 147095

INSTRUMENTE MUZICALE

• **Vând orgă** Roland VA7 şi orgă Yamaha V50. Tel. 0257/462845, 0746.079.107. 137908

LOCURI DE VECI

• **Vând două** locuri de veci la Pomenirea, centrale, 0758.433.964. 150612

ANIMALE-PĂSĂRI DOMESTICE

• **PUI DE** ŞIRIA. Vindem zilnic PUI VII de carne de circa 400 grame. ORAR- 8.00- 17.00. TELEFON- 0757.577.813. 137892

• **Vând căţei** ciobănesc românesc de Bucovina, în vârstă de 4 luni. Informaţii 0743.680.000. 150645

• **Vând căţei** de lup, 0745.513.070, 0721.672.814. 137435

• **Vând căţei** Huski de 2 luni jumate. Informaţii 0257/251.149. 139736

• **Vând capre,** 50 Ron/bucată. Telefon 0740.053.702. 151314

• **Vând păuni** standard, an 2009. Preţ 300 lei bucata, 0740.204.123. 139840

• **Vând porc** gras 100- 110 kg, Săntana. Telefon 0257/463505. 140582

• **Vând pui** de carne diferite mărimi, 0748.322.489, 0357/442670. 15270

• **Vând pui** de carne, ouă şi rasă mixtă, diferite mărimi. Telefon 0744.349.460. 137893

• **Vând purcei** Marele Alb. Informaţii telefon 0257/284306, după ora 22. 137874

• **Vând vacă** bălţată românească 7 ani, localitatea Săntana. Tel. 0726.672.395. 137899

• **Vând vacă** gestantă, în ultima lună. Informaţii 0257/417.125, 0723.528.700. 137476

• **Vând viţea** de 1 lună şi jumătate şi porci graşi Săntana. Telefon 0740.194.554. 140602

• **Vând 2** tăuraşi de 1 an culoare negru cu alb Curtici. Telefon 0257/465114. 151193

MAŞINI,UTILAJE,INSTALAŢII

• **Vânc combină** C14, combină C6P, semănătoare Sup 21, graifăr ifron, 0757.622.054, 0771.655.960. 138053

• **Vând Automacara** Hydrom- 16 tone în perfectă stare de funcţionare. Telefon 0744.523.701, 0753.053.004. 117466

• **Vindem combine** case internaţional de la 1320 la 2188 şi tractor magnum cu service şi garanţie. Informaţii 0741.082.278. 117440

AFACERI

• **Vând firmă** cu produse de marcă- îmbrăcăminte- înfiinţată în 2006, activă, cu toate bunurile aferente (mobilier, stoc marfă, maşină etc.), având 3 magazine (Arad, Timişoara, Oradea). Informaţii: 0757.046.949. 140686

• **Vând pizzerie** cu terasă, ultracentral, stil rustic, oraş Satu- Mare. Telefon 0744.539.525. 140096

ÎMPRUMUTURI FINANCIARE

• **Oferim împrumuturi** în Euro! 2- 5 %/12 luni. Telefon 0734.685.835, 0740.326.019, 0762.051.147 95794

• **Oferim împrumuturi** 1.000- 100.000 Euro! 1- 12 luni! Întreaga plată la final. 0726.842.692, 0743.787.609, 0763.845.555. Posibilităţi prelungire contract împrumut 0% dobândă 95792

• **Ofertă! Valută** rapid cu 4% plata la final! Telefon 0721.492.429. 121750

DIVERSE

• **Cumpăr cupru,** alamă, aluminiu, fier, radiatoare, motoraşe, baterii şi inox, 0748.607.706. 139906

• **Cumpăr cupru,** alamă, aluminiu, fier, baterii, pene, 0741.435.116, 0746.404.475 143855

• **Cumpăr cupru,** cabluri cupru, aluminiu, alamă, inox, radiatoare, baterii, motoare, frigider şi electrice autoturisme şi utilaje pentru fier vechi. Preţ atractiv. Informaţii 0741.757.803. 144248

• **Cumpăr pene** de gâscă, fier vechi, neferoase- cupru, alamă, aluminiu, baterii uzate, preţ foarte bun! 0741.689.068. 95781

• **Cumpăr pene** de gâscă vechi şi noi, baterii auto uzate, fier vechi, cupru, alamă, aluminiu, preţuri convenabile. 0742.299.805, 0749.974.783. 95785

• **Cumpăr pene** vechi şi noi, fier , baterii, cupru, etc., 0755.920.069, 0752.556.402. 137285

• **Cumpăr vaucher.** Telefon 0722.516.606. 137841

• **En- grosist vând** uleiuri pentru maşini agricole- adaos 0%. Telefon 0740.069.480 142958

• **Vând ţiglă** Leu folosită, 1.300 bucăţi. Telefon 0745.534.654, 0770.288.311. 137701

• **Vând aparat** aer condiţionat portabil, nou, Jet Bag maşină, ceas Nautica, 0722.381.746. 151334

• **Vând ouă** de prepeliţă pentru tratament (cură) şi incubat. 0740.696.157. 137517

• **Vând scară** din inox, instalaţie de filtrare şi recirculare a apei pentru piscină. Telefon 0722.782.353. 141599

• **Vând sobe** teracotă- montate - str. V. Conta nr. 1. Telefon 0751.083.195, 0744.523.701. 117561

• **Vând vaucer** Rabla, remorcă Autonova 500, necesită reparaţii, 0721.815.495, 0257/381546. 99062

• **Vând Voucher.Informaţii** telefon 0735.966.739. 143791

• **280R!!!!cărucior copil** combinat, PEGPEREGO: văniţă nou- născut, portabilă+ cărucior sport rabatabil +sac iarnă+ acoperitoare ploaie!!!0770984979 151181

Program publicitate: pe B-dul Revoluţiei, nr. 81 luni-vineri: 8.00-18.00, duminică: 9.00-13.00, pe Poetului 1C (hala 36) luni-vineri: 9.00-16.00.

Lacrimile îmi curg pe obraj, tristeţea şi sigurătatea îmi apasă sufletul şi nimic nu mai poate şterge durerea ce s-a aşternut în inima mea de când m-ai părăsit pentru totdeauna iubitul meu soţ,

OVIDIU EUGEN LEUCIAN.

Zilele se scurg greu pentru că odată cu pierderea ta am pierdut totul: clipe de neuitat, dragostea ta, alinarea şi sprijinul tău. Îţi regret enorm dispariţia prematură pentru că ai fost bun, iubitor şi de neînlocuit. Parastasul va avea loc sâmbătă, 19 iunie 2010, ora 12.00, la Catedrala Ortodoxă Veche. Dumnezeu să odihnească sufletul lui!

Veşnic neconsolată,a ta soţie Gabriela

Amintiri dragi împletite cu lacrimi de dor este ceea ce simţim acum, la împlinirea a 40 de zile de când a plecat dintre noi iubitul nostru văr şi unchi

GENU LEUCIAN.

Rugăm pe bunul Dumnezeu să-i dea odihnă veşnică!

Verii Bianca şi Dinu Leucian, nepoţii Anca şi Dragoş Marinescu

---

O rugăciune, o lumânare aprinsă un gând frumos de aducere aminte la împlinirea a 6 luni de când cel care a fost

JIBRIŢA IOAN

ne-a părăsit. O inimă bună a încetat să mai bată, un suflet bun şi nobil s-a ridicat la cer lăsând în urmă durere şi un dor imens. Recunoştinţă veşnică celui care a fost soţ, tată şi bunic. Parastasul va avea loc sâmbătă, 19 iunie 2010, ora 11.30, la Catedrala Ortodoxă de la Podgoria.

O mare durere pentru cei care l-au pierdut, o amintire pentru cei care l-au cunoscut. Cu tristeţe în suflet, anunţăm, că ş-au scurs 6 săptămâni de când iubitul nostru soţ, tată şi bunic

Ing. DUMITRU BOLOJAN

s-a transformat în pulbere de stele. Dumnezeu să-l odihnească şi să-i ierte păcatele! Parastasul va avea loc sâmbătă, 19 iunie 2010, ora 11.00, la cimitirul Eternitatea (U.T.A) când se va săvârşi şi sfinţirea Crucii răposatului.

Soţia şi copiii

Au trecut şase luni de la decesul celui care a fost

Ing. Agr.

ŞERBAN TEODOR.

Parastasul de pomenire va avea loc sâmbătă, 19 iunie 2010, ora 10.00, la mormântul de la cimitirul Eternitatea.

Familia îndoliată

O rugăciune, o lumânare şi lacrimi la împlinirea unui an de la trecerea la cele veşnice a celui ce a fost soţ şi tată

MURGU COSTEL.

Parastasul va avea loc duminică, 20.06.2010, ora 12.00, la Biserica Ortodoxă din Micălaca (lângă pod). Cât ai trăit te-am iubit/ Cât vom trăi te vom plânge.

Soţia Adina, copiii Bogdan şi Răzvan şi socrii

✝ Se împlineşte un an plin de lacrimi şi dor de când ne-a părăsit dragul nostru soţ şi tată

CRĂCIUN AUREL.

Vom păstra veşnic amintirea ta în inimile noastre.

Soţia şi fiica Silvia şi Silviuţa Crăciun

Deşi timpul se scurge nemilos, uitarea nu se aşterne peste cea care ne-a fost mamă, soacră şi bunică

PĂŞCOI ANA

(născută DÂRLEA),

din Şicula,

la împlinirea a cinci ani de la trecerea sa în eternitate. Rugăm pe bunul Dumnezeu să-i dea odihnă veşnică!

Cu durere în suflet, familia

Publicitate 0257-210.775

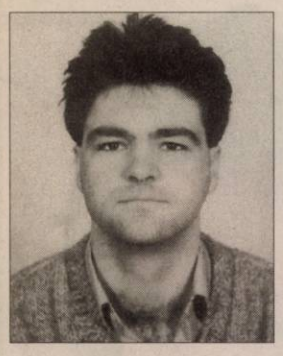

Azi, 18 iunie 2010, se împlineşte un an de când a plecat la cele veşnice

dr. CZERNAK ALEX IOSIF.

Purtăm în suflet atâta dor, în noapte să se stingă, dar valurile de izvor, n-au încetat să plângă.

Familia Czernak

S-au scurs doi ani de când l-am condus pe ultimul drum pe cel care a fost iubit soţ, tată şi bunic

ILISIE AVRAM.

Dumnezeu să-l odihnească!

Soţia, fiicele, ginerii şi nepoţii

Cu durere, lacrimi şi tristeţe s-au împlinit şapte ani de când unicul meu fiu ne-a părăsit. Iojică, la ce m-ai lăsat în ciuda acelei clipe? Mati nu ştie,

preot IOSIF RAŢ

să te plângă Mati nu e destul, când gândesc doare. Trecerea timpului nu aduce uitearea, ci adânceşte mai mult durerea mea. Iojică, să te iubesc a fost uşor, să te uit nu se poate, că tu ai fost sprijinul vieţii mele. Ai rămas viu în sufletul meu. Bunul Dumnezeu să te aşeze în loc luminat alături de tatăl tău!

Te plânge Mati necontenit

A trecut un an de când a plecat dintre noi scumpa noastră soţie, mamă, bunică şi soacră

CODĂU SAVETA.

Dorul şi dragostea pentru persoana minunată care era vor fi veşnic în inimile noastre. În memoria ei slujba de pomenire se va oficia sâmbătă, 19 iunie 2010, ora 11.00, la Catedrala Ortodoxă de la Podgoria.

Familia Codău

Cu durere în suflet anunţăm că au trecut 6 luni de lacrimi şi regrete de când scumpa noastră mamă, bunică şi soacră,

FLORICA SIMINA

a plecat în veşnicie mult prea devreme. Rugăm pe bunul Dumnezeu să o ierte şi să îi dea odihnă veşnică!

Fiica Florentina, ginerele Claudiu şi nepotul Andrei; Fiica Adriana, ginerele Călin şi nepotul Răzvan

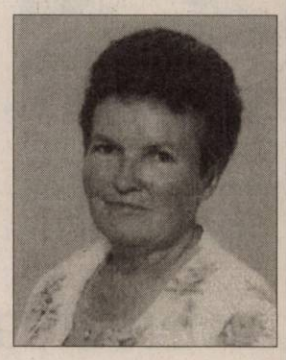

Au trecut 15 ani de lacrimi, dor şi jale de la moartea unicului meu fiu,

la numai 27 ani,

OCSI MENRATH IOSIF.

Slujba de pomenire va avea loc la Biserica Reformată din Gai în data de 20 iunie 2010, ora 10.00.

Mama pe veci nemângâiată

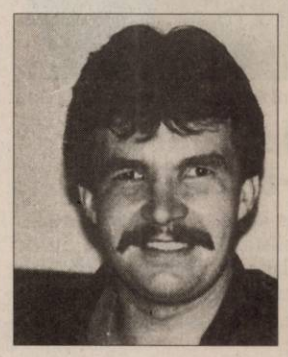

Cu tristeţe, lacrimi pe obraz şi dorul în suflet amintim că se împlineşte un an de când ai plecat în veşnicie dragă soţie

SORCA RODICA.

Parastasul de pomenire de un an de zile şi sfinţirea crucii va avea loc sâmbătă, 19 iunie 2010, ora 12.00, la cimitirul din Aradul Nou.

Soţul, Sorca Ionel

Deşi timpul trece, ochii îmi sunt plini de lacrimi, iar gândul meu este mereu la tine draga mea,

SIMINA FLORICA.

Te plânge mereu Liviu Boşneag

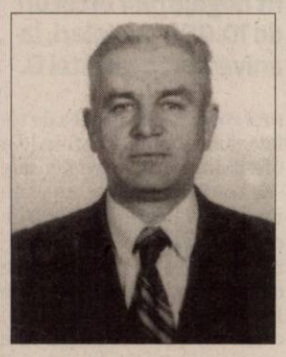

Deşi timpul se scurge nemilos, uitarea nu se va aşterne niciodată, la 11 ani de când a plecat dintre noi cel care a fost soţ, tată, socru şi bunic

BAN TEODOR.

Fie ca memoria lui să dăinuie o clipă în sufletele celor care l-au cunoscut şi l-au apreciat.

Familia îndurerată

Cu durere în suflet anunţăm că a trecut 6 ani de când a plecat dintre noi cea care a fost soţie, mamă, soră, mătuşă şi bunică,

CIOARA MARIA.

Rog pe bunul Dumnezeu să-ţi vegheze somnul! Va rămâne mereu vie în inimile noastre!

Familia

De-ai şti ce greu e să trăieşti/În lumea în care tu nu eşti/ Oricâte zile au trecut/Noi te vom plânge pe pământ,

SORCA RODICA,

la trecerea unui an de plecarea ei în eternitate.

Familiile Sorca şi Orbulescu - copiii

Când se stinge o lumânare o aprinzi din nou, dar când se stinge o viaţă o plângi mereu. Ai fost parcă ieri printre noi, dar au trecut 6 luni de când ai plecat

VIDREAN ELENA.

Ce n-am da să vii acasă/Doar o clipă să vorbim/Să ne spui că-ţi este bine/Să ne liniştim puţin.

Fiicele Dana şi Claudia cu familiile

Ai plecat din lumea aceasta/Şi despărţirea a fost grea/ Rămas-a doar un nume/Ce-i scris pe cruce ta/Şi crucea ta stă dreaptă/Cu aripile-n vânt/Parcă cu drag ne-aşteaptă/La tristul tău mormânt

FEREŞTEAN IOAN.

Parastasul de un an de zile şi sfinţirea crucii va avea loc sâmbătă, 19 iunie 2010, ora 12.00, la cimitirul din Aradul Nou.

Soţia, fiica şi ginerele

Pios omagiu şi o rugăciune la împlinirea a doi ani de când a plecat dintre noi, scumpa noastră soţie, mamă, soacră şi bunică

MARIA BIRĂU

pensionară C.F.R.

Parastasul şi sfinţirea crucii se vor oficia sâmbătă, 19 iunie 2010, ora 16.00, la cimitirul din Micălaca. Dumnezeu să o odihnească!

Fam. Birău şi Colhon

Aceeaşi nemărginită durere la împlinirea a 13 ani de când m-a părăsit unicul meu fiu

MARCU EMIL

şi respectiv 10 ani de singurătate, durere şi tristeţe, de când m-a părăsit şi iubitul meu soţ

MARCU VIOREL,

din Frumuşeni.

Mama Lenuţa, soţia, copiii şi nepoţii

S-au scurs 7 ani de la dureroasa despărţire de iubitul nostru inginer

ŢĂREAN ANTONIU,

mereu prezent în gândurile noastre. Îi aducem un pios omagiu de dragoste şi preţuire. Dumnezeu să-l odihnească în pace!

Familia

Azi se împlinesc 9 ani de când sufletul tău s-a înălţat la cer, noi cei rămaşi îi aducem un pios omagiu celei care a fost soţie, mamă şi bunică

POPA IULIANA,

din Socodor.

Dumnezeu să te odihnească!

Familia îndurerată

Azi se împlinesc 10 ani de când ne-a părăsit

PIEPTĂNAR CRISTINA (MATHE).

Timpul a trecut, dar durerea despărţirii e aceeaşi şi îţi vom păstra veşnică recunoştiinţă suflet blând. Dumnezeu să te aibă în paza Sa!

Te plânge fiul Daniel, familiile Pieptănar şi Mathe

✞ **AURICĂ**

dragă, a trecut un an plin de lacrimi şi durere de când tu m-ai părăsit. Sufletul meu plânge neîncetat de dorul tău,tati drag.

Te voi iubi mereu, fiica ta Silviuţa Crăciun

Cu durere în suflet, amintim că au trecut 7 ani de când s-a stins cea care a fost

FĂRCUŢIU AURELIA

şi 6 săptămâni de când s-a stins soţul ei,

FĂRCUŢIU MIHAI.

Dumnezeu să-i odihnească în pace! Parastasul va avea loc sâmbătă, 19 iunie 2010, ora 11.30, la Catedrala Ortodoxă Veche.

Familia îndoliată

Anunţurile de deces se publică GRATUIT!

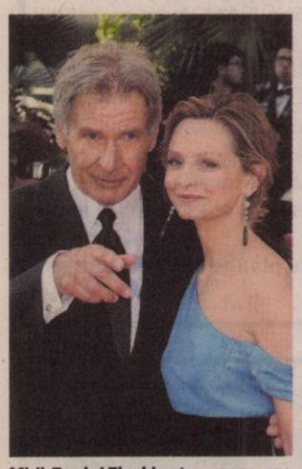

Mirii Ford şi Flockhart FOTO: EPA

După opt ani s-au căsătorit

LOS ANGELES. Harrison Ford şi Calista Flockhart, care au o relaţie de opt ani, s-au căsătorit marţi, potrivit purtătorului de cuvânt al actriţei americane.

Potrivit site-ului de ştiri mondene tmz.com, cei doi s-au căsătorit la reşedinţa din Santa Fe a guvernatorului statului New Mexico, Bill Richardson, care le-a şi unit destinele. În prezent, Ford filmează în acest stat pentru lungmetrajul „Cowboys and Aliens".

Anul trecut, Ford (67 ani) a anunţat că a cerut-o în căsătorie pe Calista Flockhart (45 ani) de Sfântul Valentin, şi că ea a acceptat. Aceasta este a treia căsătorie pentru Harrison Ford şi prima pentru Calista Flockhart.

Din relaţiile anterioare, Harrison Ford are patru copii. Flockhart are un fiu adoptat, Liam (9 ani), care a fost înfiat şi de Ford. **SURSA: MEDIAFAX**

ÎN REZERVAŢIE

Doi lei tineri îşi ţin companie în rezervaţia naturală din Johannesburg, Africa de Sud. FOTO: EPA

Enrique Iglesias i-a cerut să tacă

LONDRA. Amy Winehouse, iubitul ei Reg Traviss şi patru gărzi de corp au sosit cu 90 de minute întârziere la petrecerea de adio organizată la Londra în onoarea lui Lucian Grainge, fostul director general al grupului Universal. În timp ce Enrique Iglesias interpreta unul dintre hiturile sale, „Hero", Amy Winehouse a început să ofteze în mod demonstrativ, să îşi scuture părul şi să chicotească. În acel moment, Iglesias s-a oprit din cântat şi s-a adresat publicului prezent: „Linişte, vă rog! E prea mult zgomot. Parcă am fi la o nuntă rusească şi nici măcar nu suntem plătiţi. Aceasta e petrecerea pentru Lucian Grainge!". **SURSA: MEDIAFAX**

SANDA

Născută în zodia Berbec, este o fire veselă şi ambiţioasă.

www.aradon.ro
Mai multe poze cu Sanda

Cadouri la aniversarea de 10 ani

Oprah Winfrey le-a oferit angajaţilor ei cecuri de 10.000 de dolari, la aniversarea revistei O.

NEW YORK. Realizatoarea de televiziune Oprah Winfrey le-a oferit angajaţilor revistei sale - O, The Oprah Magazine - câte un cec în valoare de 10.000 de dolari şi câte un iPod, a declarat, miercuri, o purtătoare de cuvânt a publicaţiei, citată de Reuters.

„În semn de mulţumire pentru eforturile lor intense şi pentru abnegaţia lor, Oprah Winfrey i-a surprins pe angajaţii revistei O, The Oprah Magazine, oferindu-le câte un iPod şi câte un cec de 10.000 de dolari, cu ocazia celei de-a 10-a aniversări a publicaţiei", a precizat aceeaşi sursă.

Revista O FOTO: FAN

Numărul total al angajaţilor care au primit aceste daruri nu a fost făcut public.

Populara realizatoare şi prezentatoare de televiziune va pune capăt emisiunii care a făcut-o celebră, „The Oprah Winfrey Show", în 2011, după 25 de ani de difuzare şi intenţionează să lanseze propriul post de televiziune.

„The Oprah Winfrey Show", liderul de audienţă pe segmentul talk show-urilor diurne din Statele Unite ale Americii, este difuzat din Chicago de postul ABC, pe întreg teritoriul american şi în peste 140 de ţări. Această emisiune a făcut-o celebră pe Oprah Winfrey şi a ajutat-o să strângă o avere estimată de revista Forbes la 2,3 miliarde de dolari.

SURSA: MEDIAFAX

„Repară" pagubele

BP a fost de acord să înfiinţeze un fond de 20 de miliarde de dolari pentru victimele mareei negre.

WASHINGTON. Compania British Petroleum a fost de acord să înfiinţeze un fond de 20 de miliarde de dolari pentru a asigura victimele mareei negre din Golful Mexic că vor primi despăgubiri, au declarat directorii BP, după o întâlnire cu preşedintele american Barack Obama, relatează Euronews.

Militant Greenpeace în Golful Batiste FOTO: EPA

Despăgubiri

Aceasta este prima dată de la explozia platformei Deepwater Horizon, care a provocat dezastrul ecologic din Golful Mexic, când liderul de la Casa Albă s-a întâlnit personal cu directorii BP. El a declarat după aceea că firmele care au suferit pierderi economice din cauza petei de petrol vor putea cere despăgubiri.

„Cei 20 de miliarde de dolari vor oferi asigurări substanţiale că revendicările populaţiei şi afacerilor vor fi onorate. Este important să subliniem şi că aceasta nu este o limită. Oamenii din Golful Mexic au angajamentul meu că BP îşi va îndeplini obligaţii faţă de ei. Acest fond nu va înlocui dreptul persoanelor sau statului să ceară despăgubiri în instanţă", a dat el asigurări.

Ţestoasă moartă pe plaja Orange FOTO: EPA

Fondul va fi administrat independent. În plus, BP a fost de acord să nu plătească dividende acţionarilor săi anul acesta.

Compania a fost acuzată de încălcarea procedurilor înainte de explozia platformei, soldată cu moartea a 11 persoane şi care a dus la cel mai grav dezastru ecologic din istoria Statelor Unite.

„Aş vrea să profit de această ocazie pentru a cere scuze poporul american, în numele tuturor angajaţilor BP", a spus preşedintele companiei, Carl-Henric Svanberg. BP captează doar o parte din petrolul care se scurge în prezent în Golful Mexic. **SURSA: NEWSIN**

O sticlă de whisky din 1937

LONDRA. O sticlă de whisky rară, datând din 1937, a fost vândută, miercuri, pentru suma de 25.200 de lire sterline (30.350 de euro), devenind astfel una dintre cele mai scumpe sticle de whisky din lume. Sticla de Glenfiddich, un whisky distilat înainte de începerea celui de-Al Doilea Război Mondial, a fost achiziţionată în cadrul unei licitaţii care a fost organizată de casa Bonhama la Edinburgh.

Sticla de 700 de mililitri, datând din 1937, face parte dintr-un lot de 61 de unităţi produs în acel an. Experţii susţin că whisky-ul din această sticlă are o aromă de turbă, piele arsă şi lemn de stejar şi un gust de acadea de melasă, cremă de zahăr ars şi migdale prăjite. **SURSA: MEDIAFAX**

A fost ucis pentru catalog

LOS ANGELES. Unul dintre primii consultanţi financiari ai lui Michael Jackson susţine că regele muzicii pop ar fi fost ucis pentru că a refuzat să vândă drepturile deţinute asupra catalogului său muzical, estimate la un miliard de dolari, notează presa din SUA.

„Indiferent de problemele cu banii, Michael nu avea de gând să vândă aceste drepturi, ci să le lase moştenire celor trei copii ai săi. El a simţit întotdeauna că va fi omorât pentru catalog, însă, când vorbea despre asta, nu i-am dat niciodată atenţie, iar acum încă mă urmăreşte gândul ăsta", a declarat Leonard Rowe, bun prieten cu tatăl lui Jackson.

În 1985, Michael Jackson a plătit 47,5 milioane de dolari pentru a fi unicul deţinător al drepturilor asupra catalogului său muzical. Zece ani mai târziu, din pricina problemelor sale financiare, artistul a vândut 50% din drepturi companiei Sony, pentru 150 de milioane de dolari.

SURSA: MEDIAFAX

Jackson a murit pe 25 iunie 2009 FOTO: EPA

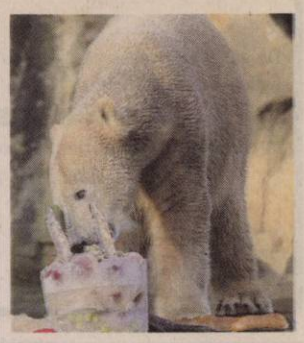

Knut FOTO: EPA

Ursul polar Knut se poartă ciudat

BERLIN. Knut, ursul polar de la Grădina Zoologică din Berlin, devenit o adevărată celebritate pe plan mondial, suferă de grave tulburări de comportament, potrivit unui studiu realizat de organizaţia pentru drepturile animalelor PETA. Knut, în vârstă de trei ani, este adeseori victima unor atacuri de panică. „Plimbările sale prin ţarc nu au niciun ţel precis, el vagabondând ici şi colo ca un nebun", a declarat Frank Albrecht, expertul PETA specializat în urşi polari. **SURSA: NEWSIN**

Tren a deraiat în Austria

VIENA. Un tren de marfă care transporta maşini din România spre Franţa a deraiat, miercuri, în vestul Austriei, probabil din cauza unei probleme tehnice, informează site-ul Euronews. Accidentul s-a produs în apropierea localităţii Braz (regiunea Vorarlberg, vestul Austriei). Ultimele patru vagoane ale trenului au deraiat iniţial, iar restul garniturii a ieşit de pe şine după ce a mai parcurs aproximativ 100 de metri.

SURSA: MEDIAFAX

FONDAT 1989, APARE LA ARAD, TEL. 0257/281.802, E-MAIL: REDACTIA.JURNALARADEAN@INFORMMEDIA.RO; PUBLICITATE.JURNALARADEAN@INFORMMEDIA.RO

După ce s-a predat, Arba Adrian zis „Topa" a fost arestat pentru 29 zile
PAGINA 8

JURNAL ARĂDEAN

Cameron Diaz îi dă glas Fionei în pelicula „Shrek pentru totdeauna"
PAGINA 6

SÂMBĂTĂ
19 IUNIE 2010
ANUL XXII, NR. 6069
16 PAGINI - 1,2 LEI

24° Temperaturile se vor situa între 17 şi 24 grade. Vântul va sufla cu 16 km/h

DIMINEAŢA | AMIAZA | SEARA

DN79, în reabilitare după recepţie FOTO:M.A.

Arad-Oradea, la judecată?

ARAD. Ministrul Transporturilor a anunţat că este dispus se târască în justiţie firma Astaldi care face reabilitarea pe DN79. Radu Berceanu a declarat, însă, la Arad, că firma care a făcut greşit lucrările de modernizare pe o distanţă de 20 de kilometri, dă vina pe studiul de fezabilitate întocmit la comanda ministerului. /P.3

Salarii mici la Casa de Pensii

ARAD. 80% din totalul angajaţilor Casei Judeţene de Pensii Arad au venituri de maximum 1.500 de lei. Doar patru salarii (directori şi şefi de servicii) depăşesc 2.000 de lei. /P.5

Ionel Ciupe (stânga) şi Mihai Bălăşescu FOTO:A.P.

Restructurare şi alegeri la PNL

ARAD. Secretarul general adjunct al PNL, Mihai Bălăşescu, susţine că peste 20 de organizaţii locale liberale din judeţul nostru vor avea conducerea schimbată datorită slabelor rezultate şi a încălcărilor de regulament. /P.4

INVESTIŢII

Evoluţia investiţiilor în publicitate, în ţară.

Grafica: J.a., sursa: Media Fact Book 2010

Alba-neagra cu medicamente

Potrivit surselor, secţia de terapie intensivă coronariană nu mai are medicamente pentru pacienţii internaţi.

ARAD. Moartea pândeşte la fiecare colţ în Spitalul Clinic Judeţean Arad. Potrivit unor angajaţi din sistem, la secţia de terapie intensivă coronariană mor zilnic trei sau patru oameni deoarece nu au posibilitatea de a urma un tratament. Sub anonimat, cadrele medicale de la cardiologie spun că situaţia a ajuns să fie dramatică.

„Nu mai avem nici măcar medicamente de bază, cele mai ieftine şi mai simple. Lunar, fiecare angajat, medic sau asistent de pe secţie, pune câte 30-40 de lei pentru a achiziţiona un minimum necesar de medicamente, dar acestea nu ţin mai mult de câteva zile. Am ajuns în situaţia în care oamenii mor cu zile pe paturile spitalului din cauza lipsei de tratament", spune unul dintre angajaţi. În schimb, conducerea spitalului continuă să susţină că nicăieri în Spitalul Judeţean nu există probleme, că totul e bine, bolnavii sunt fericiţi şi îngrijiţi. Declaraţiile nu schimbă, însă, cu nimic realitatea din saloanele sumbre ale unităţii medicale. „În momentul în care pacienţii nu au bani să îşi procure tratamentul necesar, în special cei cu boli cardiace, există o mare posibilitate ca ei să moară. Am avut nenumărate cazuri de persoane care au decedat în secţia de cardiologie din cauza lipsei tratamentului", povestesc sursele noastre. Morga spitalului, plină, pare a susţine afirmaţiile surselor. „Toate aceste declaraţii sunt total false. Nu ni s-a semnalat nicio problemă pe niciuna dintre secţiile spitalului. Avem medicamentele necesare şi niciun pacient nu a fost pus în imposibilitatea de a-şi lua tratamentul", susţine, cu tărie, Mirandolina Prişcă, directorul medical al unităţii. /P.8

SURPRIZĂ IMENSĂ

Sârbii au detonat o altă „bombă" la mondialul african, răsturnând „calculele hârtiei", cu victoria în faţa Germaniei, văzută o candidată la titlul suprem. /P.11 FOTO:EPA

Peste Podul Traian nu se mai poate trece!

Închiderea Podului Traian: autobuze în loc de tramvaie, schimbări de sensuri de circulaţie şi parcare interzisă.

ARAD. Începe nebunia în trafic în zona centrală a oraşului. Închiderea circulaţiei pe podul Traian, precum şi toate măsurile pe care administraţia locală, împreună cu Poliţia Rutieră, Poliţia Comunitară, Compania de Transport Public, inclusiv constructorul lucrării le-au luat, pentru fluidizarea traficului şi asigurarea transportului public, au fost ieri prezentate oficial.

Răzvan Popa, directorul executiv al Direcţiei Tehnice din cadrul Primăriei Arad, a subliniat că se va începe montarea de indicatoare rutiere încă de la intrările în oraş, de pe toate drumurile judeţene şi naţionale. Indicatoarele vor informa participanţii la trafic despre lucrările la Podul Traian şi îi vor atenţiona să evite zona. Totodată, întreaga zonă Calea Romanilor - Aradul Nou va fi semnalizată corespunzător, pentru ca şoferii să cunoască modificarea mai multor sensuri de circulaţie pe o serie de străzi, iar faptul va fi dublat de indicatoare prin care se interzice parcarea pe străzile respective.

În toate intersecţiile „sensibile", se vor afla echipaje ale Poliţiei Rutiere şi ale Poliţiei Comunitare, oamenii legii urmând să îi îndrume pe şoferii „bulversaţi". /P.3

FURTUNĂ ÎN JUDEŢ

O furtună care a durat câteva zeci de minute a făcut ravagii în judeţ. DN 79 a fost blocat de mai mulţi arbori care au căzut pe carosabil în urma ploii şi a vântului puternic. La Dorobanţi, o tornadă a distrus 150 de case, printre care grădiniţa şi primăria din comună. /P.5 FOTO: V.O.

Carasul, cel mai afectat FOTO:FAN

Peştii morţi rămân o enigmă

ARAD. Ultimele probe prelevate din lacul Tauţ de Direcţia Sanitar Veterinară din Arad nu au putut fi folosite pentru a fi depistată cauza morţii. Gradul de alterare avansat al peştilor a anulat orice posibilitate de a fi lămurită enigma. /P.5

Zeci de amânări la plată

ARAD. Peste 83,5 milioane de lei, datorate bugetului de stat, au fost amânate la plată la solicitarea a 74 de agenţi economici arădeni. Data limită pentru noi cereri de amânare este 30 iunie. /P.4

Reduceri de costuri la CJA

ARAD. Consiliul Judeţean a tăiat la jumătate cotele de combustibil pentru maşinile de serviciu, a făcut restructurări în cadrul direcţiei de protecţie a copilului şi a redus cheltuielile cu deplasările. /P.5

Pentru antrenorul curticenilor, Gigi Cameniţă, e un joc important FOTO:L.S.

Finala Cupei, ultimul „cartuş"

ARAD. În această seară, pe stadionul „Francisc Neumann" se dispută ultimul meci din anul competiţional 2009-2010, finala Cupei României, faza judeţeană. Faţă în faţă se vor afla Frontiera Curtici şi CS Vladimirescu. /P.9

SC UNIVERSUL VERDE SRL
Vă oferim toată gama de:
- Arbori şi arbuşti ornamentali
- Pomi fructiferi anul 3 de la 20 lei
- Butaşi struguri de masă 5 lei
Tot materialul săditor este certificat şi garantat
Adresa: str. Pădurii nr. 24, (piaţa Obor)
Tel: 0257/270 090, Fax: 0357/408 345
E-mail: info@universulverde.ro; Site: www.universulverde.ro
• Orar: Luni - Vineri 08:30 - 13:00; 14:00 - 18:00
Sâmbătă - Duminică 08:30 - 12:30
Vă aşteptăm

10144
9 771220 748065

REMEMBER: 19 IUNIE

1623 S-a născut Blaise Pascal, matematician, fizician şi filosof francez (d. 1662)

1764 S-a născut generalul Gervasio Artigas, fondatorul statului Uruguay.

1862 În Statele Unite ale Americii a fost abolită sclavia

1891 S-a născut John Heartfield, pictor (m. 1968)

1899 S-a născut George Călinescu, critic şi istoric literar, dramaturg, poet, prozator român (d. 1965)

1900 A murit prinţesa Josephine de Baden, mama regelui Carol I al României (n. 1813)

1919 A încetat din viaţă Petre P. Carp, unul dintre întemeietorii „Junimii" (n. 1837)

1927 S-a născut Malvina Urşianu, regizoare şi scenaristă româncă

Josephine de Baden

1930 Canadianul Robin Beardmore a efectuat primul zbor cu planorul peste Canalul Mânecii

1941 A încetat din viaţă pictorita Elena Popeea (n. 1879)

1941 S-a născut Irina Petrescu, actriţă românca

1947 S-a născut Salman Rushdie, romancier, poet, eseist britanic de origine indiană

1956 Marilyn Monroe se căsătoreşte cu scriitorul Arthur Miller

COMENZI TAXI

ALFA PLUS 949; 349.349
TAXI ALFA 945; 22.88.88; 25.25.26; 0723-200.301; 0745-50.60.70
TAXI ARAD 940; 0722-755.440; 0740-252.101

AU PLECAT DINTRE NOI

Crăciun Ioan (1935), Mazuru Aurel Alin (1968), Ivaşcu Iliana (1943), Boncea Ioan (1945), Enăşel Maria (1925), Tan Vasile Mircea (1955), Mureşan Ioan (1923).

TELEFOANE UTILE

☎INFORMAŢII TELEFONICE: 118.932; ☎ROBOT: 1958; ☎APEL UNIC DE URGENŢĂ: 112; ☎PRIMĂRIA ARAD: Program de relaţii cu publicul, luni-vineri 8-20. Tel.: 0257/284.744; tel. centrală: 0257/281.850; ☎S.C. E.ON GAZ ROMÂNIA - Sucursala Arad :0357/403.321; ☎DERANJAMENTE ELECTRICITATE: 0257/929; ☎INFORMAŢII CFR: 0257/231.777; ☎PROTECŢIA CONSUMATORULUI: 0257/257.049; ☎GOSPODĂRIREA COMUNALĂ ARAD S.A.: 0257/270.352; 0729-009.033; 0257/270.352; ☎POLIŢIA DE FRONTIERĂ: 1959; SC CET (Dispecerat şi intervenţie termoficare): 0357/412.244.

SUDOKU

REGULI: În fiecare bloc sunt câteva cifre între 1 şi 9, stabilite dinainte. Acestea trebuie completate cu cifrele lipsă, în aşa fel încât fiecare număr să figureze o singură dată. De asemenea, cifrele de la 1 la 9 trebuie să figureze o singură dată atât pe rândurile orizontale cât şi pe coloanele verticale ale celor nouă blocuri luate împreună.

ÎNCEPĂTORI

5				6				2
	4		7		9		6	
		3	8		2	5		
	8	6	5		1	9	3	
3				4				6
	1	9	3		6	2	7	
		7	2		8	4		
	2		6		4		1	
8				7				9

AVANSAŢI

		6					8	
3				6	5		2	
					2			6
		2			9		3	
		1	2		6	9		
	3		8			4		
2			4					
	8		6	7				1
	6					7		

Soluţiile jocurilor din numărul precedent:

ÎNCEPĂTORI

4	1	2	9	5	6	8	7	3
9	8	3	1	2	7	4	6	5
6	5	7	4	8	3	2	9	1
2	3	6	7	1	5	9	4	8
5	7	4	2	9	8	1	3	6
1	9	8	6	3	4	5	2	7
7	6	9	5	4	1	3	8	2
8	4	5	3	7	2	6	1	9
3	2	1	8	6	9	7	5	4

AVANSAŢI

2	3	1	9	4	5	8	6	7
4	5	6	3	8	7	1	2	9
7	8	9	1	6	2	5	3	4
6	9	3	2	5	8	7	4	1
8	2	7	4	3	1	9	5	6
5	1	4	7	9	6	2	8	3
9	4	2	5	7	3	6	1	8
1	7	8	6	2	4	3	9	5
3	6	5	8	1	9	4	7	2

REŢETA ZILEI

Triunghiuri cu telemea

INGREDIENTE: 400 g aluat de foietaj, 150-200 g brânză telemea, 2 ouă.

MOD DE PREPARARE: Brânza telemea se dă pe răzătoarea cu ochiuri mari şi se amestecă cu un ou. Aluatul de foietaj se lasă să se decongeleze, iar apoi se întinde pe masa de lucru presărată cu făină. Se taie aluatul în pătrate, se pune pe fiecare pătrat 1 lingură de brânză şi se unesc capetele în aşa fel să se formeze un triunghi. Se presează cu furculiţa marginile triunghiurilor şi se pun în tavă pe hârtie de copt. Se ung cu ou bătut şi se dă tava la cuptor pentru aproximativ 25-30 minute până se rumenesc. Poftă bună!

Pentru mai multe REŢETE intră pe **www.culinar.ro**

ÎNREGISTRĂRI ÎN CAZ DE DECES

Biroul de Stare Civilă-Decese face înregistrări după următorul program: sâmbătă şi duminică, între orele 9.00-11.00. Tel.: 281850.

SĂNĂTATE

MEDLINE SERVICE - injecţii, pansamente, perfuzii, recoltări analize la domiciliu, 7 zile din 7. Tel. 0257.338.578; 0728.285.762; 0728.285.760.

PIEŢE, TÂRGURI

Astăzi este zi de piaţă la Chişineu-Criş, Lipova, Pâncota, Felnac, Grăniceri, Hălmagiu, Moneasa, Pecica, Vărşand, Socodor, Vladimirescu, Zimandu Nou, Covăsânţ. Târguri săptămânale se desfăşoară astăzi la Lipova, Pâncota, Hălmagiu, Moneasa.

HOROSCOP

BERBECUL (III.21.-IV.20.)

Nu este o zi bună pentru afaceri sau întâlniri cu prietenii. În schimb, relaţiile cu partenerul de viaţă merg foarte bine. Spre seară, este posibil să aveţi musafiri din altă localitate.

GEMENII (V.21.-VI.21.)

(V.21.-VI.21.)
Şeful îşi descarcă nervii tocmai pe dumneavoastră. Vă sfătuim să fiţi foarte prudent şi să evitaţi discuţiile în contradictoriu.

LEUL (VII.23.-VIII.23.)

Aveţi de făcut mai multe drumuri scurte în interes de serviciu. S-ar putea să vă loviţi de dificultăţi, probabil birocratice. Nu este o zi bună pentru a începe activităţi sau afaceri noi.

BALANŢA (IX.24.-X.23.)

Nu este exclus să vă enervaţi serios pentru că nu vă iese o afacere. Ar fi mai bine să o treceţi la capitolul pierderi. Fiţi mai atent la serviciu, pentru că riscaţi să intraţi în gura şefilor.

SĂGETĂTORUL (XI.23.-XII.21.)

La serviciu, nu este momentul să vă revendicaţi drepturile. Este puţin probabil să aveţi succes. Neînţelegerile din familie contribuie la starea de nervozitate.

VĂRSĂTORUL (I.21.-II.20.)

S-ar putea să nu reuşiţi să terminaţi la timp ce aveţi de făcut la serviciu. Relaţiile sentimentale trec printr-o perioadă favorabilă şi aveţi şanse să petreceţi clipe de neuitat împreună.

TAURUL (IV.21.-V.20.)

Se pare că începeţi ziua cu o discuţie aprinsă cu un bărbat. Sunteţi nervos şi este posibil să aveţi reacţii necontrolate faţă de colegi şi de persoana iubită.

RACUL (VI.22.-VII.22.)

(VI.22.-VII.22.)
Dimineaţa s-ar putea să fiţi indispus. Vă recomandăm să nu disperaţi. Se va găsi un prieten care să vă întindă o mână de ajutor.

FECIOARA (VIII.24.-IX.23.)

(VIII.24.-IX.23.)
S-ar putea să fiţi dezamăgit şi neliniştit din cauza unor probleme de familie. Doar partenerul de viaţă mai reuşeşte să vă îmbărbăteze.

SCORPIONUL (X.24.-XI.22.)

Dimineaţa nu sunteţi sociabil şi vă cam ocoleşte inspiraţia. Evitaţi o ceartă cu persoana iubită şi amânaţi călătoriile planificate pentru azi! Nu alergaţi după câştiguri necuvenite.

CAPRICORNUL (XII.22.-I.20.)

Dimineaţa apar probleme neprevăzute care vă determină să vă schimbaţi programul. Un prieten o să vă propună o afacere care v-ar ajuta să vă redresaţi financiar.

PEŞTII (II.21.-III.20.)

Sunteţi foarte bine dispus, în ciuda unei atmosfere nu tocmai vesele. Vă recomandăm să nu vă detaşaţi prea mult de problemele celor din jur, ca să nu fiţi considerat nepăsător.

„Jurnal arădean" vă ascultă

Între orele 11 - 13, la telefonul 0257.280943, redactorul nostru vă stă la dispoziţie.

ARAD. Aurel Cionca din comuna Şagu vrea să afle care este adresa filialei judeţene a Partidului Conservator. Sediul organizaţiei PC Arad se află pe B-dul Revoluţiei, nr. 57 (lângă Biserica Roşie). Dacă doriţi, puteţi să contactaţi telefonic reprezentanţii partidului, la numărul 0257-285737.

E.I. din Arad doreşte să-şi manifeste public nemulţumirea faţă de aspectul plăcuţelor informativ-orientative, cu numele străzilor, montate la colţuri. „Acum câţiva ani, când au fost montate, eu am înţeles că vor fi metalice, în galben-albastru, culorile oraşului. Dar, când colo, au lipit pe nişte bucăţi de plev hârtii pe care scrie numele străzii. Când bate vântul, le flutură ca pe nişte zdrenţe..." - spune, supărată, cititoarea noastră.

B.M. din Arad cere insistent, în numele mai multor cetăţeni din Aradul Nou, ca autorităţile să nu închidă Podul Traian până nu-l construiesc pe cel provizoriu.

„Nu e logic să faci aşa ceva!" - punctează arădeanul. „Răspunsul" autorităţilor - în pagina alăturată. **JA -D.D.**

CURS VALUTAR

DENUMIREA VALUTEI	BNR	BCR		BRD		San Paolo IMI Bank		Banca Românească		Banca Romexterra		Alpha Bank		Casa de schimb LUXOR	
		C	V	C	V	C	V	C	V	C	V	C	V	C	V
Euro	4,24	4,18	4,28	4,16	4,31	4,19	4,26	4,21	4,26	4,19	4,26	4,17	4,29	4,20	4,24
Dolar SUA	3,42	3,36	3,48	3,34	3,48	3,38	3,45	3,39	3,44	3,36	3,46	3,33	3,48	3,42	3,47
Forint	0,0151	0,0146	0,0157	0,0141	0,0157	0,0145	0,0155	-	-	0,0147	0,0155	-	-	0,0150	0,0154
Gram aur	137	95													

Vremea

Sâmbătă, 19 Iunie

www.aradon.ro

19° LA ORA 6 — Temperaturile se vor situa între 17 şi 19 grade. Vântul va sufla cu 16 km/h, dinspre SV.

24° LA ORA 18 — Temperaturile se vor situa între 22 şi 24 grade. Vântul va sufla cu 14 km/h, dinspre SE.

ZIUA PRECEDENTĂ

Arad	27° C	Umiditate:	71%
Lipova	26 °C	Presiune:	757mmHG
Chişineu-Criş	27° C	Precipitaţii:	60 %
Săvârşin	28° C	Vânt:	16 km/h
Sebiş	26 °C	Direcţie vânt:	SE

AZI

Temperaturile se vor situa între 17 şi 24 grade. Vântul va sufla cu 16 km/h, dinspre SV.

SOARELE

Răsare: 05:43
Apune: 21:29

FAZELE LUNII

12. 06. · 19. 06. · 26. 06. · 04. 07.

SÂMBĂTĂ	DUMINICĂ	LUNI	MARŢI
17° 24° averse	16° 23° ploaie	14° 23° ploaie	14° 19° ploaie

CALENDAR

Biserica ortodoxă: Sf. Ap. Iuda, ruda Domnului; Cuv. Paisie cel Mare (Dezlegare la peşte).
Biserica greco-catolică: Sf. ap. Iuda Tadeul.
Biserica romano-catolică: Ss. Romuald, abate; Iuliana Falconieri; Alina, fc. m.

PROGNOZĂ PENTRU TREI ZILE

Temperaturile minime vor fi cuprinse între 14 şi 17 grade, iar cele maxime între 19 şi 24 grade.

Temp.minime: 14 la 17° C
Temp.maxime: 19 la 24° C

JURNAL ARĂDEAN
Str. Poetului nr. 1C, Arad
Auditat de BRAT
Reclamaţii difuzare: 0257/ 228586

Director editor: Mircea Ţîşcă (8465)
Secretariat: 0257.281802 (centrala), fax - 0257.280655
Şef departament difuzare: Carmen Csordas
Marea publicitate: 0257.280904 (int. 8488); Mica publicitate: 0257.210775
Tiparul executat la: SC Inform Media SRL, Calea Torontalului, DN 6, km 5,7, Timişoara

Editor coordonator: Adriana Barbu (8410) Responsabil de număr: Diana Duţu
Secretar general de redacţie: Gabriela Groza (8417) **Departamente: Eveniment:** Simona Butaru (8412), Monica Ardelean (8446), Alin Gherasim, Gerlinde Knap (8435); **Politic:** Tristan Mihuţa (8431), Simion Todoca (8425); **Economic:** Andreea Pintea (8419); **Cultură, Învăţământ:** Vasile Filip (8428); **Social:** Diana Duţu (8429); **Sport:** Daniel Scridon (8427), Adrian Hărţău (8433), Leo Sfâra (8434);
Tehnoredactare: Ghizela Şerban, Ramona Vidulescu
REDACŢIE : tel. 0257.281802 (centrala); fax 0257.280655 (int. 8490), 0257.281797 (int.8489); e-mail:redactia.jurnalaradean@informmedia. ro, adevaruldearad@informmedia.ro, publicitate.jurnalaradean@informmedia.ro, publicitate.adevarul@informmedia.ro

Avertizare: ia-ţi rovinietă

ARAD. Gata cu zilele în care puteai să circuli, la risc, pe drumurile naţionale fără a-ţi achiziţiona rovinieta. Cel puţin aceasta este părerea ministrului Transporturilor, Radu Berceanu, care, prezent la Arad, a precizat: „Urarea mea este să vă cumpăraţi rovinietă". Oficialul a precizat că, doar în România, regulile se încalcă în această privinţă cu toate că aici este cea mai ieftină dintre roviniete. Berceanu a precizat că la noi rovinieta este doar 26 de euro/an, în timp ce în Ungaria e mult peste o sută de euro şi a concluzionat că poate aşa se explică de ce ei au autostrăzi şi noi nu. Ministrul a mers şi mai departe şi a precizat că metroul e mult mai scump la maghiari decât la noi, că doar la noi poţi să îţi cumperi rovinieta pe o zi. Ca de final, Berceanu a revenit la scandalul mitei drumarilor, cerută celor de la AC/DC, punând sub semnul întrebării şi corectitutinea celor care au asigurat transportul trupei: „În orice ţară, când intri şi ai un concert şi pleci apoi după câteva zile nu îţi iei rovinietă pe o zi, după care stai acolo, fără să mai urneşti maşinile, şi când pleci îţi mai iei o rovinietă pe o zi. Asta mi se pare în neregulă". **JA-A.B.D.**

Radu Berceanu se uită la roviniete

FOTO: FAN

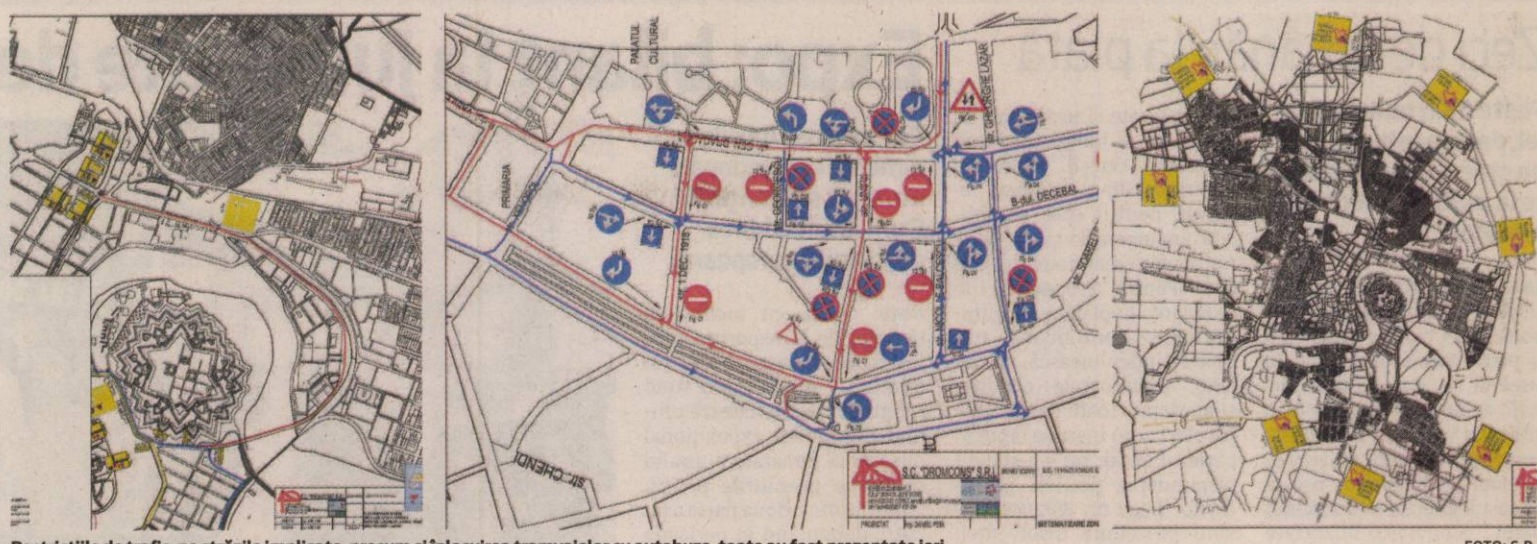

Restricţiile de trafic, pe străzile implicate, precum şi înlocuirea tramvaielor cu autobuze, toate au fost prezentate ieri

FOTO: S.B.

Peste Podul Traian nu se trece!

Închiderea Podului Traian: autobuze în loc de tramvaie, schimbări de sensuri de circulaţie şi parcare interzisă.

ARAD. Până la finalizarea lucrărilor, circulaţia rutieră spre şi dinspre cartierul Aradul Nou se va desfăşura pe Podul Decebal, prin cartierul Subcetate. Totodată, în vederea evitării ambuteiajelor generate de aceste modificări, în această perioadă, informează reprezentanţii Primăriei şi ai Poliţiei Comunitare, „la coborârea Podului Decebal, spre centru, circulaţia rutieră va fi direcţionată - obligatoriu la dreapta. Se modifică sensul de circulaţie pe strada Nicolae Bălcescu, dinspre Piaţa Avram Iancu spre Podul Decebal.

Se modifică sensul de circulaţie de pe strada Unirii, urmând a se circula dinspre strada General Dragalina, spre Bulevardul Revoluţiei. Pe strada Aviator Georgescu se va circula pe un singur sens, dinspre Bulevardul Decebal, spre strada General Dragalina."

> Circulaţia va fi interzisă din 25 iunie, tramvaiul va circula în week-end
>
> RĂZVAN POPA

Parcare interzisă!

Pe toată durata executării lucrărilor de reabilitare la Podul Traian, parcarea autovehiculelor va fi interzisă pe: str. Gen. Dragalina, segmentul cuprins între str. Nicolae Bălcescu şi str. Unirii; str. Gheorghe Lazăr, segmentul cuprins între Piaţa Avram Iancu şi B-dul Decebal; str. Unirii, segmentul cuprins între b-dul Decebal şi b-dul Revoluţiei; str. Aviator Georgescu; str. Romulus Cărpinişan.

Autobuz în loc de tramvai

Circulaţia tramvaielor nu va fi întreruptă în week-end. Răzvan Popa a subliniat că nu se justifica oprirea circulaţiei tramvaielor peste week-end, deoarece constructorul ar fi câştigat o singură zi în plus. Tramvaiele nu vor mai circula, însă, peste podul Traian din data de 27, ultimul tramvai trecând peste pod duminică noaptea.

Mariana Birău, directorul Companiei de Transport Public, a subliniat că tramvaiele vor fi înlocuite cu autobuze. Autobuzele vor circula pe ruta Gara CFR Aradul Nou - strada R. Cărpinişan pe traseul tur: Gara Aradul Nou - str. Ştefan cel Mare - Calea Timişorii - str.Cibinului - str. A.M. Guttenbrun - str. Infanteriei - Bd. Dragalnia - str. Unirii - Bd. Decebal - str. Cărpinişan. Returul va avea traseul: str. Cărpinişan - Bd. Dragalina - str. Infanteriei - str. Ana Ipătescu - Calea Timişorii - str. Ştefan cel Mare - Gara Aradul Nou. „Abonamentele de tramvai pe liniile 3 şi 5 rămân valabile. În ceea ce priveşte biletele, călătorii le vor putea composta în autobuz, iar valabilitatea acestora va fi de o oră.

> Au fost tipăriţi peste 10.000 fluturaşi, care vor fi distribuiţi în această săptămână
>
> VIORICA GRAUR

Astfel, pentru transport nu va fi nevoie să folosească mai multe bilete, chiar dacă schimbă mijlocul de transport. Într-o oră, călătorii au timp să ajungă oriunde în oraş", a declarat Mariana Birău. La orele de vârf, autobuzele vor circula la un interval de 12 minute, iar în afara orelor vârf - la interval de 17 minute.

Vor fi, potrivit spuselor directorului CTP, 80 de curse de autobuz în zilele lucrătoare şi 67 de curse în zilele de sărbătoare. În gara Aradul Nou, prima plecare este programată pentru ora 5.05 şi ultima - la ora 0.14, respectiv, de la staţia R. Cărpinişan: prima plecare - la ora 5.23, respectiv, ultima plecare - la ora 23.58.

SIMONA BUTARU
simona.butaru@informmedia.ro

10.000 DE FLUTURAŞI

Viorica Graur, şeful Poliţiei Comunitare Arad, a subliniat faptul că, pentru o mai bună informare a cetăţenilor, „au fost tipăriţi peste 10.000 de fluturaşi, care urmează a fi distribuiţi, în cursul acestei săptămâni, în oraş, în diferite locaţii: în parcări, la semafoare, în benzinării, la blocuri. Totodată, vom fi prezenţi la intersecţii, pentru dirijarea traficului".

Drumul Arad-Oradea, la judecată?

Ministrul Transporturilor e dispus se târască în justiţie firma Astaldi care face reabilitarea pe DN79.

Drumul Arad-Oradea, la momentul disputelor între solicitant şi proiectantul-executant

FOTO: A.B.D.

ARAD. Până la Tribunal este dispus să meargă Radu Berceanu cu proiectantul şi executantul lucrărilor de reabilitare de pe drumul naţional 79 - Arad-Oradea, despre care susţine că a executat prost 20 de kilomteri de drum. Ministrul Transporturilor crede că firma trebuie să refacă acest tronson pe cheltuiala sa, în caz contrar fiind dispus să rezilieze contractul. Până la judecată cu firma care s-ar putea să nu dorească să execute astfel lucrarea, fără o nouă finanţare de la stat, drumul e, încă, lung, deşi gropile în carosabil sunt cu sutele, accidentele cu zecile, iar plângerile aşijderea.

Ministrul a declarat, însă, la Arad, că firma care a făcut greşit lucrările de modernizare a DN 79, pe o distanţă de 20 de kilometri, dă vina pe studiul de fezabilitate întocmit la comanda ministerului, studiu în baza căruia s-a făcut proiectul.

„Noi am avut un studiu de fezabilitate pe care firma Astaldi l-a acceptat şi a făcut proiectarea cu o soluţie tehnică care s-a dovedit că nu a pus-o în operă cum trebuia. Au pus un strat de grosimea care trebuia, dar nu de amestecul care trebuia. Trebuia să pună piatră spartă cu argilă, dar 80 la sută este argilă şi doar 20 la sută este piatră, trebuia să fie cu totul şi cu totul altceva", a precizat Berceanu.

Acesta a mai spus că, în cazul lucrărilor de modernizare de pe DN 79, contractul vizează şi proiectarea şi construcţia, „deci cel care câştigă trebuie să şi proiecteze şi să şi construiască".

A cui e vina?

„Acum se încearcă pasarea vinovăţiei. Ei susţin că proiectul ar fi fost greşit pentru că studiul de fezabilitate ar fi fost greşit. Oricine este de vină în afară de ei", a explicat situaţia Berceanu. „Toţi constructorii trebuie să se înveţe că ceea ce a fost mai demult, când greşea constructorul şi plătea beneficiarul, s-a terminat. Dacă vor să schimbe soluţia, suntem de acord, dar din banii lor, cei alocaţi acestei lucrări. Sigur că este neconvenabil pentru ei, care au făcut vreo 20 de kilometri prost", a fost concluzia oficialului din Bucureşti.

> Au greşit, trebuie să plătească. Dacă se încăpăţânează, putem ajunge în justiţie
>
> RADU BERCEANU

ADRIANA BARBU DĂNILĂ
adriana.barbu@informmedia.ro

BANII ŞI AMENZILE

Reabilitarea DN 79 a început în luna august 2009 şi trebuia finalizată în doi ani. Din cei 115 kilometri de drum doar 20 au fost asfaltaţi... şi aceia prost. Costul lucrării se ridică la aproximativ 70 de milioane de euro, dar între timp firma constructoare a fost nevoită să plătească patru milioane de lei pe post de amendă de la drumari pentru gropile din asfalt.

Scrisoarea deschisă a sindicaliştilor către politicieni ia drumul arădenilor

ARAD. Scrisoarea deschisă adresată politicienilor din Arad de către CNSRL Frăţia Arad, BNS Arad, Cartel Alfa Arad, ULAL Arad, SDI Arad, Alternativa Civică, Liga Pensionarilor Arad, CSDR Arad, AradID, imediat după votul moţiunii, va ajunge în casele arădenilor. Semnatarii scrisorii au luat decizia să împartă această scrisoare arădenilor, prin toate mijloacele care le stau la dispoziţie, fiecare dintre sindicate şi ONG-uri urmând să-şi facă datoria pe sectorul său. În scrisoarea care a fost înmânată de Dan Artimon, unul dintre liderii acestei mişcări, primarului Gheorghe Falcă, chiar cu ocazia vizitei ministrului Berceanu, şi care trebuia să ajungă şi în mâinile celor cărora li se adresează direct, parlamentarii, dacă aceştia l-ar fi însoţit pe ministru în periplul său arădean, e plină de „felicitări". Aşa cum am mai menţionat, prin intermediul scrisorii, semnatarii îi felicită pe parlamentari pentru modul în care au votat contra moţiunii de cenzură şi pentru tăierea pensiilor şi a salariilor.

„Aţi reuşit să demonstraţi că votul uninominal nu înseamnă să-i reprezentaţi şi să-i respectaţi pe cei care v-au ales exact în acest scop", este una dintre concluziile scrisorii. **JA-A.B.D.**

Jandarmii, vizitaţi de orfani

ARAD. Sediul Inspectoratului de Jandarmi al Judeţului Arad a fost vizitat de reprezentanţii fundaţiei umanitare „Orfanii Bacăului". Copiii au susţinut un concert primit foarte bine de jandarmi care, în schimb, i-au recompensat fiecare după cum a putut. „Prin bunăvoinţa cadrelor inspectoratului am adunat peste 1.000 de lei, bani care vor fi donaţi acestei fundaţii", a declarat maiorul Florin Zapodean, purtătorul de cuvând al Jandarmeriei. **JA-A.G.**

Au cântat pentru jandarmi

FOTO: A.G.

Inventariere, din cauza lipsei cărţilor tehnice

ARAD. Reprezentanţii Ista România subliniază, ca răspuns la cele susţinute de conducerea ULAL Arad, cu privire la proiectul de Hotărâre privind inventarierea termică, proiect retras deja de Municipalitate de la transparenţă, (declaraţii apărute în articolul „Inventarierea, dedicaţie pentru firme?") faptul că: „ULAL - Arad face afirmaţii care sunt clar cu «dedicaţie» pentru firmele de repartitoare, făcând un amalgam între verificarea obligatorie anuală a repartitoarelor şi un proiect al consiliului local (retras după câteva ore)", afirmaţii care sunt, potrivit reprezentanţilor Ista, „neadevărate şi pe care le apreciem ca fiind de natură să ne prejudicieze imaginea".

„Precizăm că în 99% din cazuri nu există carte tehnică şi pentru acest lucru s-a apelat la acest proces de inventariere. Verificarea anuală este stipulată prin lege în ordinul ANRSC 233/2004, anexa 3, articolul 17, punctul 2: <<Anual se va efectua o verificare de funcţionare, care constă în stabilirea corectitudinii datelor furnizate de repartitorul electronic de costuri şi a părţilor componente ale acestuia; ecranul, sursa de alimentare cu energie electrică, unitatea centrală de calcul, sigiliile, senzorii de temperatură şi, dacă este cazul, sistemele de transmitere a datelor>>", subliniază aceştia. **JA - S.B**

Repartitoarele, la verificat

FOTO:FAN

Zeci de amânări la plată

Peste 83,5 milioane de lei, datorate bugetului de stat, au fost amânate la plată la solicitarea firmelor.

ARAD. 74 de agenți economici arădeni au beneficiat până la finele lunii mai de amânarea la plată. Suma de achitat la bugetul de stat de către firmele amânate depășește 83,5 milioane de lei. „Actualele prevederi privind amânarea la plată a obligațiilor fiscale au fost legiferate în contextul crizei economico-financiare din România, care a afectat mediul de afaceri, generând diminuarea lichidităților operatorilor economici, creșterea ratei șomajului, precum și creșterea riscului privind imposibilitatea asigurării nivelului de lichidități necesare operatorilor economici în vederea derulării activității curente", explică directorul Finanțelor arădene, Marius Drăgănescu.

Amânarea la plată se poate solicita de contribuabili, prin cerere, pentru obligațiile fiscale datorate și neachitate în ultima zi a lunii anterioare depunerii cererii. În cerere contribuabilii vor indica perioada pentru care se solicită amânarea la plată, care nu poate fi mai mare de șase luni. Pentru a beneficia de amânarea la plată a obligațiilor fiscale, contribuabilii trebuie să îndeplinească, cumulativ, următoarele condiții: și-au depus toate declarațiile fiscale; nu au înscrise fapte în cazierul fiscal; nu s-a stabilit răspunderea potrivit prevederilor Legii nr. 85/2006 privind procedura insolvenței, și/sau răspunderea solidară potrivit prevederilor art. 27 și 28 din Ordonanța Guvernului nr. 92/2003 privind Codul de procedură fiscală.

Amânarea la plată se acordă unui contribuabil o singură dată într-un an calendaristic. Nivelul dobânzii este de 0,05% pentru fiecare zi a perioadei de amânare la plată. Cererile de amânare la plată a obligațiilor fiscale datorate și neachitate se pot depune până la data de 30 iunie 2010. **JA-A.P.**

CITIRE APOMETRE

Luni 21 iunie 2010. Blocuri 326-367 Micălaca, blocuri Bihorului, O. Ghibu, calea 6 Vânători, Roșiori, blocuri Grădiște, blocuri Podgoria, blocuri calea Aurel Vlaicu Z9-Z34, Z3-Z8, „B", „C", „P", „A", X1-X42, blocuri L. Rebreanu, Târgului, N. Oncu, Streiului, Baladei, Rodnei, blocuri Faleza Sud, blocuri C. Coposu, T. Vladimirescu, G. Birta, p-ța Spitalului, Banu Mărăcine, Țichindeal, Ulpiu, Alunului, Zânelor, Nădejde, Emilian, Laurian, Aron Pumnul, Cocorilor, Pelinului, Vrabiei, Cucului, Mușețel, I. Cosânzeana, Aprodu Purice, H. Coandă, Biruinței, Clujului cu soț, Ghe. Doja cu soț, Hunedoarei, Sibiului, Barbu Lăutaru, Revoluției cu soț, Revoluției fără soț, I. C. Brătianu, p-ța Luther.

ÎNTRERUPERI DE CURENT

Luni, 21 iunie 2010. În Municipiul Arad, h 8.30-17.30: str. Calea Romanilor (p); h 9-14: str. M. Scaevola Bl. S1, S2-1, S2-2,S2-3, S3-1, S3-2, S3-3, S3-4, S4-1, S4-2, S5, Haiducilor (p), Malul Mureșului, Calea Aurel Vlaicu Bl.18, 19, 110, U4, U5, U6, U8, U9, 345, Cocorilor (p), Inului (p), Cartier Vlaicu Bl. X23, X24, X25, X26; h 11-15: str. Preparandiei, Grigore Alexandrescu, Domei, Scaevola, Cuza Vodă, Tribunul Axente (p), Heim Domokos, Ghica Vodă.

www.arad.on.ro

Expo: bilanț la jumătate de drum

Primele șase luni de evenimente expoziționale au reușit să mențină Expo Arad pe harta economică europeană.

Târgul educațional, un succes în domeniul evenimentelor expoziționale FOTO:JA

ARAD. Odată cu închiderea târgului de transporturi profesionale - Transport-AR - duminică 13 iunie, Expo Arad Internațional marchează ultimul eveniment expozițional din prima jumătate a anului și începe pregătirile pentru târgurile din a doua parte a lui 2010, debuntând în perioada 9 - 12 septembrie cu tradiționalul târg Agromalim.

„Cu toate că acest an a fost un an mai dificil nu doar din punct de vedere economic ci și în sfera organizărilor de târguri și expoziții, comasarea evenimentelor s-a dovedit a fi o decizie de succes. Prin urmare în 2010 au fost organizate 9 evenimente - Petreceri de Vis, Confort Construct & Instal, târgul Primăverii împreună cu Gardenia și Estival, Universitas, MobilAR, Transport-AR și Salonul Internațional Auto Arad", explică Nicolae Groșan, director al complexului.

Un exemplu al reușitei prin comasare a fost „Confort Construct" și „Confort Instal", care nu doar că au dus la menținerea expoziției, dar au clasat-o din nou printre primele la nivel regional.

Târgul de Paște a fost relansat sub forma unui târg de primăvară, care a fost organizat simultan cu târgul de flori Gardenia dar și cu târgul turistic Estival. „Nici criza și nici perioada sărbătorilor nu i-a împiedicat pe cei interesați să comande sau să achiziționeze fie mobilier modern fie în stil clasic la târgul MobilAR. Iar cea de a XVII-a ediție a târgului Transport-AR le-a oferit arădenilor demonstrații de karting, drive teste, car wash show, dar mai ales un spectaculos Tuning Show", mai spune Groșan. **JA-A.P.**

ÎN CIFRE

Aproape 30 de mii de vizitatori din țară și străinătate au călcat pragul complexului Expo Arad, în timp ce peste 450 de agenți economici și-au etalat ofertele în cadrul diverselor evenimente.

Mihai Bălășescu FOTO: FAN

Alegeri și restructurare la PNL Arad

ARAD. Liberalii arădeni se pregătesc de o restructurare și reorganizare masivă, după cum a declarat chiar secretarul general adjunct Mihai Bălășescu, venit ieri la Arad. În acest context circa 20-25 de organizații locale „galbene" sunt luate la ochi de către conducerea generală care intenționează să le „reconfigureze".

Țelul anunțat de Mihai Bălășescu este de a stopa cei „peste patru ani de interimat" de la conducerea PNL Arad. În acest sens a fost fixată și data Conferinței Județene de alegeri pentru 18 septembrie. Bălășescu a explicat că: „Este vital ca organizația să treacă la o restructurare masivă, în cele trei luni care au rămas până la alegeri. Vrem să fim pregătiți pentru bătălia cu ciuma portocalie care a cuprins județul Arad, cu scopul de a câștiga conducerea Consiliului Județean și Primăria Arad".

Secretarul general adjunct a punctat că de acum înainte va veni la Arad cel puțin o dată pe lună pentru a verifica alegerile și demersurile care se fac. „Nu mai putem accepta ca președinți de organizații să lupte în campanii doar când au interes personal, iar apoi să ajungă chiar să susțină PD-L", conchide Bălășescu. **JA-A.P.**

Programe TV Sâmbătă, 19 Iunie

TVR 1

07:00 Pro patria
07:25 Cântecul amintirii... amintirile cântecului. (r)
08:00 Clubul Disney (SUA)
09:00 Campionatul Mondial de Fotbal FIFA 2010. Anglia – Algeria (r)
10:55 Studioul Campionatului Mondial de Fotbal FIFA 2010 (r)
11:30 Hannah Montana. (s)
12:00 Vedeta familiei
13:00 Europa ne privește
13:45 Info. Campionatul Mondial de Fotbal FIFA 2010
14:00 Telejurnal. Sport Meteo
14:20 Campionatul Mondial de Fotbal FIFA 2010. (14:30) Olanda - Japonia
16:30 Pur și simplu delicios. (reluare)
16:35 Info. Campionatul Mondial de Fotbal FIFA 2010
16:50 Campionatul Mondial de Fotbal FIFA 2010. (17:00) Ghana – Australia
19:00 Tezaur folcloric
20:00 Telejurnal. Meteo
20:45 Sport
21:00 Info. Campionatul Mondial de Fotbal FIFA 2010. În această vară Televiziunea Romana în calitate de radiodifuzor primar, va transmite cel mai mare eveniment fotbalistic al planetei: Campionatul Mondial de Fotbal FIFA 2010.
21:20 Campionatul Mondial de Fotbal FIFA 2010. (21:30) Camerun - Danemarca
23:30 Studioul Campionatului Mondial de Fotbal FIFA 2010
00:10 Sport la minut
00:15 Battlestar Galactica. (serial)
01:15 Campionatul Mondial de Fotbal FIFA 2010. Olanda – Japonia (r)
03:00 Telejurnal. Meteo(r)

PRO TV

07:00 Știrile Pro Tv. Ce se întâmplă, doctore?
10:00 Ce se întâmplă, doctore?
10:30 Frumusețe pe muchie de cuțit. (r)
12:00 Promotor. (r)
13:00 Știrile Pro Tv
13:05 Cine pe cine iubește. (comedie, SUA 1996) Cu: Janeane Garofalo, Uma Thurman, Ben Chaplin
15:00 Crescându-l pe Waylon. Regie: Sam Pillsbury (comedie, Noua Zeelandă, SUA 2004) Cu: Ross Anderson, Jeremy Bergman, Catherine Boniface, Susan Brady, Katrina Browne
17:00 Dansul dragostei 2. Regie: Jon Chu (dramă, SUA 2008) Cu: Briana Evigan, Robert Hoffman, Adam G. Sevani, Cassie Ventura, Danielle Polanco, Christopher Scott. Step Up 2 the Streets e continuarea lui Step Up aparut in 2006.
19:00 Știrile Pro Tv. Sport
20:30 Asasini. (acțiune, SUA 1995) Regia: Richard Donner Cu: Sylvester Stallone, Antonio Banderas, Julianne Moore. Robert Rath este un asasin contractat care isi doreste sa iasa din bransa linistit. Doar ca accepta o ultima misiune inainte de a se retrage - sa o protejeze pe Electra, o hacker-ita ce detine niste informatii cautate de prea multi. Un tanar asasin, Bain, care cauta recunoasterea talentului sau, vrea sa capete recompensa pusa pe capul Electrei, dar el trebuie sa dea piept cu mai experimentatul sau coleg.
23:30 Atac în forță. (acțiune, SUA, 1993) Cu: Thomas Ian Griffith, Lance Henriksen, James Earl Jones

ANTENA 1

07:00 Observator
09:00 Karate Kid II. (acțiune, 1986, SUA) Cu: Noriyuki "Pat" Morita, Ralph Macchio, Tamlyn Tomita Regia: John G. Avildesn. Prețul onoarei, puterea prieteniei… Așadar povestea merge mai departe… Daniel și maestrul Miyagi pleacă spre Okinawa să-l viziteze pe tatăl muribund al celui din urmă. După sosirea lor, maestrul Miyagi descoperă că sentimentele față de o veche iubire nu s-au stins.
11:00 Xanadu. (fantezie, SUA, 1980) Regie: Robert Greenwald Distribuție: Olivia Newton-John
13:00 Observator
13:30 Te pui cu blondele? (reluare)
15:00 Plasă de stele. (r)
16:00 Observator
16:30 Mr. Bean
17:00 Comoara din spatele cărților. (r)
19:00 Observator. Sport
20:30 Bean. Regia: Mel Smith Cu: Rowan Atkinson, Burt Reynolds, Peter MacNicol, Pamela Reed. In toamna anului 1997, un foarte bogat si bine intentionat domn doneaza galeriei Grierson din California suma de 50.000.000 de dolari pentru achizitionarea celui mai vestit tablou al Americii, "Mama" a lui Whistler. Pina acum, acest obiect de arta foarte valoros, a fost expus la Musée D'Orsay din Paris.
22:30 Dansul stiletului. (acțiune, SUA 2001) Regia: Mario Azzopardi Cu: Eric Roberts, Romano Orzari, Shawn Doyle
00:30 Film 100%.
01:00 Karate Kid II. (r)
03:00 Dansul stiletului. (r)

HBO

07:40 Furtuna de foc. Dramă, SUA, 2008. Cu: Kirk Cameron, Erin Bethea, Ken Bevel, Harris Malcom, Phyllis Malcom.
09:40 Acasă de Crăciun. Dramă, SUA, 2007. Cu: Delroy Lindo, Idris Elba, Loretta Devine, Chris Brown, Regina King.
11:40 Îndoiala. Dramă, SUA, 2008. Cu: Meryl Streep, Philip Seymour Hoffman, Amy Adams, Viola Davis, Alice Drummond.
13:25 Domnișoara Pettigrew. Comedie, Marea Britanie, 2008. Cu: Frances McDormand, Mark Strong, Amy Adams.
14:55 Războiul minții. SF, SUA, 2009. Cu: Chris Evans, Dakota Fanning
16:45 Băiatul în pijama vărgată. Dramă, Marea Britanie, 2008. Cu: Asa Butterfield, Jack Scanlon
18:20 Mariaj de Vegas. Comedie, SUA, 2008. Cu: Cameron Diaz, Ashton Kutcher, Rob Corddry
20:00 United States of Tara II. Ep. 9 - Portret de familie Comedie, SUA, 2010.
20:30 United States of Tara II. Ep. 10 - Amintiri Comedie, SUA, 2010.
21:00 Înșelătoria. Thriller, SUA, 2008. Regia: Marcel Langenegger. Cu: Hugh Jackman, Ewan McGregor, Michelle Williams, Bruce Altman, Andrew Ginsburg.
22:45 Fotografii bântuite. Horror, SUA, 2008. Cu: Joshua Jackson, Rachael Taylor, Megumi Okina, David Denman, John Hensley.
00:15 Îngeri și demoni. Thriller, SUA, 2009. Regia: Ron Howard. Cu: Tom Hanks, Ayelet Zurer, Ewan McGregor, Stellan Skarsgard

TVR 2

08:00 Campionatul Mondial FIFA 2010 - Studio Mondial **08:00** ABC... De ce ? **09:00** Atenție… copii **09:35** Liber pe contrasens **10:30** Zon@ IT **11:00** Bugetul meu (r) **11:35** Fotbal: Slovenia - SUA, meci din Campionatul Mondial FIFA 2010 **13:25** Atenție, se cântă ! **15:00** Natură și aventură **15:30** Zestrea românilor **16:00** Lumea de aproape **16:30** Imaginea succesului (r) **17:00** Timpul chitarelor **18:00** Profesoara detectiv (s) **19:00** Fotbal: Olanda - Japonia, meci din Campionatul Mondial FIFA 2010 **21:00** Telejurnal **21:15** Volei: Serbia – România, meciul 1 din Liga Europeana

AXN

07:00 The Amazing Race XIV **08:00** Spitalul All Saints V **09:00** Stargate SG-1 VIII SF, SUA, 2004. **10:00** Stargate SG-1 VIII **11:00** Battlestar Galactica III SF, SUA, 2006. **12:00** American Idol VIII **13:00** Spitalul All Saints VI **14:00** Spitalul All Saints VI **16:30** Stagiarii II **17:00** The Amazing Race Asia III **18:00** Stagiarii IV **18:30** Stagiarii IV **19:00** În slujba diavolului II **20:00** Viață neașteptată I **21:00** FlashForward: Amintiri din viitor I **22:00** NCIS: Anchetă militară II **23:00** Minți criminale V **00:00** Stagiarii IV

B1

09:20 Ministar emisiune pentru copii **10:00** La limită autoshow **10:30** Documentar: Constantin Brâncuși la Paris (l) **11:00** Lumea în 10.000 de minute (r) **12.00** Condamnații (r) **13:00** Evenimentele zilei retrospectiva săptămânii **14:00** Destinații la cheie cu Theea **14:30** Pasul Fortunei (r) **16:30** 360° **17:30** Vedetele se întreabă (r) **18:00** Tainele sănătății și frumusetii **19:00** By Monica Columbeanu **20:00** Ion, blestemul iubirii (dramă, 1980) **22:00** Terente, regele bălților (dramă, 1995)

PRIMA TV

07:00 Cu lumea-n cap (r) **07:30** Teleshoping **08:00** Vrajitoarele - desene animate **08:30** Xyber - desene animate **09:00** Lilo si Stich – serial desene animate **09:30** Autoforum **10:00** Teleshopping **10:30** Imobiliare blitz **11:00** Sport, dieta si o vedeta **11:30** Caminul de 5 stele **12:30** SOS, salvati-mi casa **13:30** Hipnoza, jocurile mintii **14:30** Blestemul lui Tutankhamon – aventura, SUA 2006 (r) **16:30** Cearta-n bucate (r) **18:00** Focus 18 **19:00** Focus Sport **19:30** Minunata Lume Disney: Lilo si Stitch – animatie, SUA 2002 **21:30** Nevasta de om bogat - thriller, SUA 1996

PROCINEMA

07:30 Pro Motor (r) **08:15** Desene animate: Tazmania (s) (r) **08:45** Desene animate: X-Men: Evoluția (r) **09:15** Descoperă România **09:45** Țestoasele Ninja (r) **11:30** Ora veselă (r) **12:30** Entertainment News (s) **13:30** Sângele apă nu se face (r) **15:30** Documentar: Din culisele Hollywood-ului (s) **16:00** Iubiri în cheia sol (comedie, SUA, 2006) **17:00** Triunghiul morții (partea a II-a) **19:00** Viață sub bisturiu (dramă, SUA, 2007) **20:00** Invazia roșie (acțiune, SUA 1984) **22:00** Pedeapsa capitală (acțiune, SUA, 1987)

ANTENA 2

06:45 Stele sub lupă (r) **10:00** Crime Odioase (r) **10:30** Vivat Academia (emisiune realizată de Dan Constantin) **12:30** It's show time (r) **12:45** Agentul VIP (r) **14:45** Teleshopping **15:00** Convenționalul cu Florin Condurateanu **16:30** Dincolo de aparențe **18:00** Filmul sau Viața? **19:00** Răi da' buni - best of **20:00** Oamenii timpului nostru (emisiune prezentată de Delia Budeanu) **21:00** Conferința de presă (emisiune prezentată de Diana Munteanu Niculescu) **22:30** Agentul VIP - best of

ACASĂ

05:30 Îngerașul (s) **07:00** Îngerașul (s) **08:15** Săracii tineri bogați (r) (s) **09:45** Maria Mercedes (r) (s) **11:15** Călătorie mexicană - primele două episoade **12:15** Teleshopping **12:30** Împreună pentru totdeauna (r) (s) **13:30** Terra Nostra (două episoade) (s) **15:30** Victoria - primul episod (s) **16:25** Vremea de ACASĂ **16:30** Maria Mercedes (s) **17:30** Al șaptelea cer (s) **18:30** Împreună pentru totdeauna (s) **19:30** Săracii tineri bogați (s) **20:30** Sejur cu surprize (comedie, SUA, 2009) **22:30** Cuibul de vipere (două episoade) (s) **00:30** Terra Nostra (r) (s) **02:30** Sejur cu surprize

CINEMAX

07:00 Soția anarhistului Dramă, Germania, 2008. Regia: Marie Noëlle, Peter Sehr. Cu: Juan Diego Botto, María Valverde, Nina Hoss, Ivana Baquero, Jean-Marc Barr. **09:00** La mulți ani! Comedie, SUA, 1987. Regia: John G. Avildsen. **10:25** Inimile bărbaților Comedie, Franța, 2007. Regia: Mark Esposito. Cu: Bernard Campan, Gérard Darmon, Jean-Pierre Darroussin **12:15** Restaurantul lui Alice **14:05** Incertitudine **15:50** Majoretele: Totul pentru victorie! **17:20** Rușinea **19:00** Soția anarhistului **21:00** Gigantic **22:40** Psycho **00:30** Pistolarii **02:05** Jocul

HALLMARK

08:00 Un iubit pentru crăciun **10:00** For the love of Grace **12:00** Hollywood wives **14:00** Flower girl **16:00** The starter wife I **17:00** The starter wife I **18:00** Soția perfectă. Julianna Margulies, câștigătoarea premiului Emmy, în rolul unei soții și mame care își asumă cu mult curaj responsabilitatea pentru familia ei și revine în câmpul muncii după ce soțul ei ajunge la închisoare din cauza unui sca **19:00** Soția perfectă **20:00** Identitatea lui bourne

TVR Cultural

08:00 Atlas **08:30** Toate viețuitoarele mari și mici (s) **09:30** 1001 de povești (r) **10:00** Art@.ro (r) **11:00** Civilizație și credință ortodoxă (r) **11:30** Secretele Vaticanului (s) (r) **12:00** Minunata lume a lui Albert Kahn (d.) **13:00** Ziduri și umbre (r) **13:30** Euromaxx Architecture (d.) **14:00** Vincent: viata și moartea lui Vincent Van Gogh (Australia, 1987) **16:00** După-amiaza unui fan **17:00** Sahara (d) **18:00** Jurnal de modă **19:00** Jurnalul cultural **19:30** Alfred Hitchcock prezintă... (s) **20:00** Hollywood dreams (Franța, 2000) **21:00** Bookfest – 2010 **21:30** Oameni de presă (r)

M1

09:10 Europa în Ungaria **09:40** Sezon 2010 – Relaxează-te! **10:10** Emisiuni pentru copii **13:01** Știri **13:10** Informații educaționale **13:35** Delta **14:05** CM de Fotbal: Olanda–Japonia **17:00** CM de Fotbal: Ghana–Australia **19:20** Momentele vieții **20:00** Sâmbăta cu noroc **20:30** Știri, sport **21:00** Sâmbăta cu noroc **21:10** CM de Fotbal: Danemarca–Camerun **23:40** Știri **23:50** Gazda cailor (drama Ungaria)

REDACȚIA NU ȘI ASUMĂ RESPONSABILITATEA PENTRU EVENTUALELE SCHIMBĂRI

DISCOVERY

10:00 Curse **11:00** Constructorii de motociclete **12:00** Mașini pe alese **13:00** Motociclete americane **14:00** Automobilul viitorului **15:00** Dincolo de Egipt **16:00** Dincolo de Egipt **17:00** Cazinouri americane **18:00** Escrocherii adevărate **19:00** Cum se fabrică? Această serie ne arată cum se fabrică cele mai obișnuite și mai prozaice lucruri. **20:00** Secundele dinaintea dezastrului **21:00** Martor paranormal **22:00** Pe urmele fugarilor **23:00** Cele mai tari unelte

Cheltuielile, la tăiat în CJA

ARAD. Consiliul Județean a tăiat la jumătate cotele de combustibil pentru mașinile de serviciu, a făcut restructurări în cadrul Direcției de protecție a copilului și a redus cheltuielile cu deplasările. Informația a fost făcută publică ieri de Cristian Drăgan, vicepreședintele Consiliului Județea. „Am făcut o analiză la nivelul județului și am redus cu 50 la sută cheltuielile cu combustibilul vicepreședinților CJA și președintelui CJA. De mult am făcut acest lucru, de câteva luni, de când toate cheltuielile CJA au fost restrânse. Printre acestea sunt și deplasările etc. Am și făcut, mai demult, la Direcția pentru protecția copilului, cel mai mare consumator al veniturilor bugetului consiliului județean, două restructurări. Suntem la limita normalului la Consiliul Județean. Prioritare sunt investițiile majore pe care le facem, precum ați văzut cele două masterplanuri, care au fost deja finanțate, sunt deja în faza de licitație (cel de apă-canal în valoare de 153 milioane euro și cel de al doilea - de deșeuri - în valoare de 40 milioane de euro), plus alte proiecte cu bani europeni. În 2010 am atras peste 200 de milioane euro bani europeni, pe care CJA îi gestionează", a declarat Cristian Drăgan.

JA - S.B.

Drumarii s-au chinuit minute în șir să elibereze drumul național ce leagă Aradul de Oradea FOTO: V.O.

Tornadă la Dorobanți!

150 de case, printre care primăria și grădinița din comună, au fost afectate de urgia naturii.

ARAD. Cele câteva zeci de minute de ploaie torențială au provocat pagube importante în municipiu. Canalizarea din cartierul Grădiște nu a mai făcut față ploii și a refulat. Apa s-a scurs în curțile și grădinile locuitorilor. Sute de oameni au fost blocați în magazinele și în restaurantele în care se aflau înainte să înceapă ploaia. Nemulțumirile la adresa administrației locale s-au făcut auzite din vocile patronilor magazinelor. „Eu plătesc impozit 40 de milioane și clienții nu mai pot intra în magazin din cauza apei care vine din canalizare. A fost prost gândită și prost executată și, la fiecare ploaie mai puternică, refulează", a spus revoltat unul dintre patroni. Probleme au fost și pe DN 79, care face legătura între Arad și Oradea. Mai mulți copaci au fost doborâți la pământ de furtună, iar circulația a fost întreruptă minute în șir, până când drumarii au reușit să scoată pomii de pe carosabil cu ajutorul unei macarale.

În comuna Dorobanți, 150 de case au fost distruse de o adevărată tornadă. Clădirea primăriei și a grădiniței au fost grav afectate. Acoperișuri au fost luate de furtună, copaci bătrâni smulși din pământ au blocat străzile... o imagine pe care bătrânii satului spun că nu au mai văzut-o până acum. Localnicii au fost îngroziți preț de minute bune de urgia care s-a abătut peste satul lor. Județul nostru se află sub amenințarea de cod galben de ploi și grindină până astăzi, la ora 21. **JA-A.G.**

ACCENTE

Tristan Mihuța

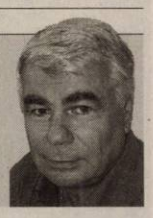

E guvernul lor, nu al nostru

Multă lume nu pricepe că tăierea pensiilor nu are nimic de-a face cu criza care ne bântuie. Cel mult, putem vorbi de o criză de creiere în cadrul Guvernului și al întregii puteri portocalii. De ce s-a apelat la aceste măsuri „primitive" de austeritate? Pentru că Guvernul Boc nu a fost și nici nu va fi capabil să ofere soluții pentru relansarea economiei. E adevărat, și în alte țări s-au redus cheltuielile bugetare, dar măsurile au fost combinate cu decizii menite să conducă la sporirea eficienței economice, respectiv la o mai bună alimentare a bugetului. În nici un caz nu s-au redus pensiile și nu s-a tăiat 25 la sută din salarii.

> Să ne amintim de sutele de chermeze, de zile ale localităților care au tocat sume uriașe

Dacă n-a fost capabilă de soluții, puterea actuală a cheltuit irresponsabil banul public. Să ne amintim de sutele de chermeze, de zile ale localităților care au tocat sume uriașe. Nu era criză? Era! Numai că Traian Băsescu avea nevoie de băi de mulțime și de campanie electorală, pentru a rămâne la putere. Instituția prezidențială a beneficiat și ea, în 2009, de un buget cu peste 75% mai mare decât în anul anterior, deși criza ne sugruma pur și simplu. Să nu mai vorbim de modul în care s-au cheltuit banii prin ministere. Cazul Ridzi este arhicunoscut, dar sume uriașe s-au aruncat peste tot anapoda - și de către Udrea, și de Blaga, Videanu, Berceanu et co. Jafurile au fost criminale, ajungându-se să se umfle costurile unor investiții și de trei ori (vezi cazul patinoarului de la Brașov, care a costat peste 10 milioane de euro, în loc de trei milioane).

Dacă acest guvern era unul care să muncească pentru populație, dacă și-ar fi respectat contribuabilii, ar fi găsit alte mijloace de a echilibra bugetul și ar fi evitat tăierea pensiilor. Putea face o rectificare bugetară, prin care să ia o parte din miliardele cu care se joacă unii miniștri. Să mai ia de la Elena Udrea, bunăoară. Ploaia de bani care a căzut și urma să cadă asupra satului lui Emil Boc este elocventă pentru modul discreționar și iresponsabil în care se cheltuiesc banii de la buget. Numai că nu avem un guvern și o putere care să lucreze pentru noi. Abuzurile, risipa, hoția le găsim la tot pasul, iar populația, pe lângă faptul că e furată, este pedepsită să mai și plătească în locul celor care ne fură.

tristan.mihuta@informmedia.ro

Salarii mici la Casa de Pensii

80% dintre angajații Casei Județene de Pensii Arad au venituri de maximum 1.500 de lei.

ARAD. Că pensionarii o duc greu, știe toată lumea. Aproximativ 90% dintre ei au pensii sub 1.000 de lei. Aflăm, însă, că nici angajaților Casei de Pensii nu le merge mai bine. Jumătate dintre ei au avut, în luna aprilie 2010, salarii nete de maximum 1.000 de lei.

Cel mai mic salariu la CJP Arad este de 606 lei - acesta revenindu-i unui referent de specialitate - urmat îndeaproape de un inspector debutant, cu 634 de lei. La polul opus, cel mai mare venit din aprilie 2010 se ridică la 3.388 de lei, el fiind încasat de un referent de specialitate. Aproape de acesta, cu 3.077 lei, se situează un inspector din cadrul instituției. Veniturile de față nu reprezintă, însă, lefurile lor lunare (care sunt mai reduse), sumele mari de bani explicându-se prin faptul că, pe lângă salariul aferent lunii aprilie, au primit și prima de vacanță.

În ceea ce privește salariile celor care conduc Casa de Pensii, directorul instituției a avut, în aprilie 2010, 2.815 lei - dar aceasta nu e valoarea reală a salariului său lunar. A primit mai mulți bani ca de obicei pentru că a avut concediu medical. În mod normal, leafa lunară a directorului nu depășește cu mult suma de 2.000 de lei. Adjuncții săi sunt pe-aproape: 2.005 și 1.778 lei. Încă doi angajați ai CJP, șefi de servicii, au salarii de câte 2.043 de lei. Alte 11 persoane au câștigat, în aprilie, între 1.500 și 2.000, în timp ce 25 de salariați au avut venituri de 1.000-1.500 lei. **JA-D.D.**

Casa de Pensii: sărăcie la sectorul venituri FOTO: JA

SUB APE

Municipiul Arad a fost luat ieri prin surprindere de o furtună puternică. Ploaia torențială a provocat mai multe pagube. Străzi întregi au fost inundate, iar canalizarea a început să refuleze din cauza cantității enorme de apă căzută în numai câteva zeci de minute. FOTO: V.O.

Înșelăciune cu locuri de muncă în Germania

BOCSIG. Le promitea locuri de muncă în străinătate în schimbul a sute de euro, însă totul era o înșelăciune. Două persoane din Bocsig și Șicula au reclamat la Poliția din Ineu faptul că un bărbat din Tăgădău le-a promis locuri de muncă în Germania pentru care cei doi au plătit 300, respectiv 100 de euro. Astfel, după ce au dat banii, cei doi s-au trezit și fără locuri de muncă, și fără bani. Când și-au dat seama că au fost înșelați, s-au dus la Poliție. Pe numele bărbatului din Tăgădău oamenii legii au întocmit un dosar penal pentru înșelăciune.

JA - I.C.

Zeci de mii de lei la toalete

ARAD. Primăria va plăti, până la finele anului, 38.403 lei unei firme pentru toaletele ecologice de pe raza municipiului. Administrația a anunțat semnarea contractului „închiriere și întreținere toalete ecologice în municipiul Arad", în urma negocierii nefiind însă redusă valoarea inițială estimată de autorități pentru plata serviciului de întreținere.

JA - S.B.

Moartea peștilor, o enigmă

Ultimele probe prelevate din lacul Tauț, de către DSV nu au putut fi folosite pentru a fi depistată cauza morții.

ARAD. Mult așteptatele rezultate ale analizei probelor de pește din lacul Tauț nu au dat nici un răspuns. Cea de a doua serie de probe, luate de Direcția Sanitar Veterinară, nu au putut fi folosite. Gradul de putrefacție al peștilor morți a fost prea avansat pentru ca analiza probelor să fie relevantă. „În momentul în care am luat probele, gradul de alterare al peștilor a fost mult prea mare pentru a putea fi analizat"- a precizat, Gheorghe Ban, director executiv al DSV Arad. În ceea ce privește calitatea apei, analizele acesteia s-au înscris în parametrii normali.

Mult prea târziu

Din păcate, inspectorii de specialitate au fost anunțați mult prea târziu de cazul Tauț. Evenimentul a fost la sfârșitul săptămânii trecute iar primele probe au fost prelevate abia la începtul săptămânii, după apariția cazului în presă. În asemenea cazuri e foarte important, spun specialiștii ca probele să fie puse în lucru în cel mai scurt timp. „Trebuie să fim anunțați cât mai repede, altfel riscăm ca probele prelevate să nu mai poată fi luate în calcul", punctează inspectorul Gheorghe Ban. O simplă ploaie și proprietățile apei nu mai sunt aceleași. Cei care au anunțat apariția peștilor morți au fost pescarii dar până a ajuns vestea la cei care și puteau stabili cauza decesului, au mai trecut multe bărci pe lac. Cert este că au murit, după estimările celor de la Asociația de Crap din Arad, cam o tonă de caras, singura specie afectată. Adrian Michiciuc, unul dintre membrii fondatori ai Asociației, a apreciat că e posibil ca „peștii să fi murit din pricina lipsei de oxigen". Căldura foarte mare din ultima perioadă a dus la dezvoltarea algelor, lacul nu a fost curățat și se pare că peștii care s-au retras spre mal pentru a depune icre au murit din pricină că nu au avut suficient oxigen. O variantă plauzibilă cu care opinia publică va fi nevoită să se mulțumească pentru că alta nu va mai exista. Nu în acest caz.

> E foarte important să fim anunțați cât mai repede
> GHEORGHE BAN

Au murit aproximativ o tonă de caras, singura specie afectată FOTO:JA

MONICA ARDELEAN
monica.ardelean@informmedia.ro

Leonardo DiCaprio FOTO: FAN

Va fi director FBI

ROL. Leonardo DiCaprio va interpreta rolul lui J. Edgar Hoover, controversatul director al FBI-ului, într-un nou film biografic regizat de Clint Eastwood. Hoover va fi produs de Brian Grazer și Robert Lorenz și va fi distribuit de Warner Bros. Filmările sunt programate să înceapă în toamnă. Dustin Lance Black, câștigtor al unui Oscar pentru Milk, a scris scenariul.

Joacă împreună într-un thriller

CUPLU. Nicole Kidman și Nicolas Cage vor juca rolul unui cuplu căsătorit, în thrillerul „Trespass", regizat de Joel Schumacher. Filmările vor debuta în luna august, în statul american Louisiana. Acțiunea filmului, realizat pe baza unui scenariu scris de Karl Gajdusek și Eli Richbourg, prezintă situația dramatică a unui cuplu de tineri căsătoriți luați ostatici de patru răufăcători.

Nicole Kidman FOTO: FAN

D'ALE ACTORILOR

AU ÎNCEPUT DIVORȚUL
Înțelegere. Actorul Charlie Sheen și soția sa Brooke Mueller au inițiat procedura de divorț, prin semnarea unui acord de 41 de pagini, în care sunt reglementați termenii despărțirii lor. Deși cei doi soți vor avea custodie comună asupra celor doi copii în vârstă de 15 luni, gemenii Bob și Max, Brooke Mueller va fi desemnată părintele principal.

PICTORIAL INCENDIAR
Sexy. Actrița Megan Fox este vedeta ultimului număr al revistei Interview. Fosta vedetă din Transformers apare într-o ipostază erotică alături de un manechin care-i seamănă perfect. Săruturi, atingeri, dominare - sunt ingredientele unui pictorial incendiar. Ședința foto a avut loc la Chateau Marmont din Los Angeles.

CEL MAI TARE TRUP
Perfect. Tânărul actor Zac Efron ocupă prima poziție a topului celor mai tari trupuri de la Hollywood. Pentru anul 2010, starul din seria The High Scholl Musical, în vârstă de doar 22 de ani, este considerat perfect pentru acest clasament ce-i aplaudă anual pe actorii care au grijă de trupurile lor. În interviul ce însoțește topul, Zac Efron spune că se simte perfect după o oră de exerciții fizice.

ȘI SCRIE MEMORIILE
Detalii. Actrița Demi Moore își va scrie memoriile pentru suma de 2 milioane de dolari. Demi va oferi detalii, în noua carte, atât despre cariera de la Hollywood, ce se întinde pe aproape trei decenii, cât și despre viața personală, inclusiv cele trei căsătorii ale actriței. Cartea, care nu are încă un nume, este programată să apară în 2012.

BOX OFFICE ROMÂNIA

	FILMUL	SPECTATORI	ÎNCASĂRI (RON)
→	TOTUL DESPRE SEX 2 (2 SĂPT.)	53.122	912.840,00
→	UN CUPLU MORTAL (1 SĂPT.)	11.063	207.515,99
↓	PRINȚUL PERSIEI: NISIPURILE TIMPULUI (4 SĂPT.)	113.329	1.884.118,00
↓	ROBIN HOOD (5 SĂPT.)	119.917	1.977.280,49
→	NANNY MCPHEE: MAREA ÎNFRUNTARE (1 SĂPT.)	2.513	41.745,96
↓	COȘMAR PE ELM STREET (3 SĂPT.)	10.481	175.492,00
→	IRON MAN - OMUL DE OȚEL 2 (7 SĂPT.)	89.687	1.430.975,20
↑	CĂLĂTORIE MAGICĂ ÎN AFRICA (4 SĂPT.)	7.881	159.913,71
↓	THE LOSERS (4 SĂPT.)	13.324	231.353,00
↓	SCRISORI CĂTRE JULIETA (4 SĂPT.)	13.510	220.579,06

Predatori contra altor predatori

Predatorii umani sunt vânați și eliminați de către o nouă generație de predatori extratereștri.

HORROR. Mercenarul Royce conduce un grup de luptători de elită pe o altă planetă, devenind pradă pentru o rasă extraterestră cunoscută sub denumirea generică de „predatori". Din echipa lui Royce fac parte foști pușcăriași, componenți ai unor plutoane de execuție, criminali în serie căutați de FBI, traficanți de droguri, yakuza sau soldați de comando, adică niște predatori umani, care sunt vânați și eliminați sistematic de către o nouă generație de predatori extratereștri.

Astfel, doctorul Edwin a fost în trecut un criminal în serie aflat pe lista celor mai căutați infractori a FBI-ului, mexicanul Cuchillo a făcut parte dintr-un cartel al drogurilor, Mombasa a fost comandantul unui pluton de execuție în Sierra Leone, japonezul Hanzo a fost asasin yakuza, rusul Nikolai a fost soldat într-o trupă de commando, sud-americanca Isabelle a fost țintată de elită în forțele speciale, Stans este un condamnat la închisoare periculos, iar Noland este un soldat nord-american care și-a pierdut direcția în viață.

Info: Regia: Nimród Antal, Cu: Adrien Brody, Alice Braga, Gen film: Acțiune, Aventuri, Horror, SF, Thriller, Premiera în România: 09.07.2010

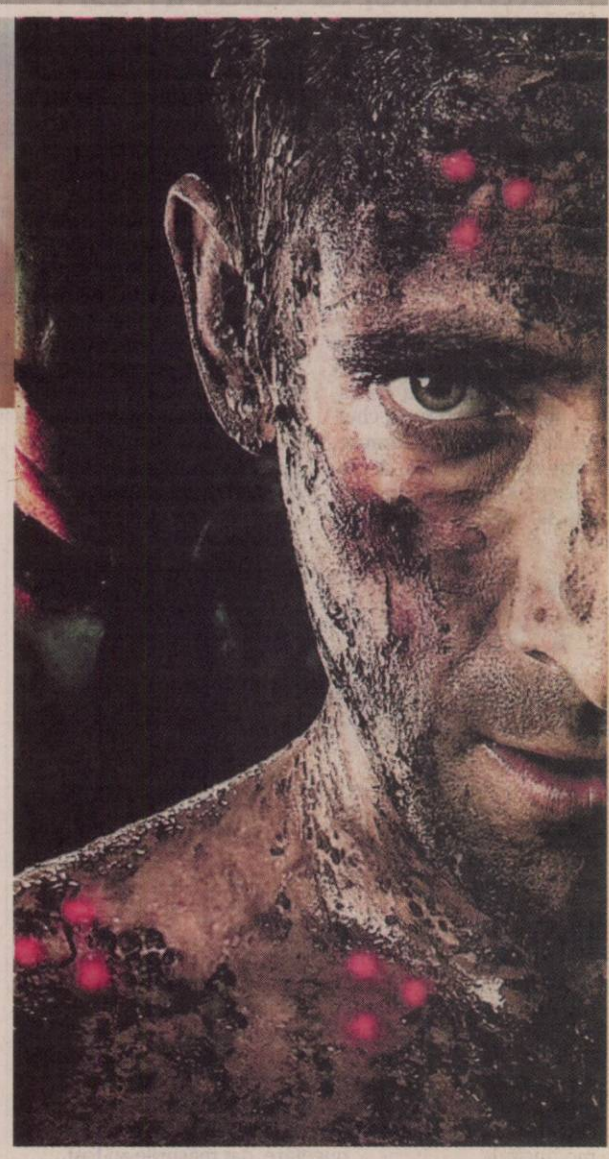

SUPER-MITRALIERA

Mitraliera meseriașă a predatorilor extratereștri este una dintre cele mai cool arme văzute într-un fil SF. Cât de eficient este să ai mâinile libere și în același timp să împușți în dreapta și-n stânga? Adrien Brody simte pe pielea lui ce înseamnă acest gadget extraterestru, în filmul „Predators". Mai ai de așteptat până în 9 iulie ca să vezi armele predatorilor la treabă, cu cele trei puncte luminoase dispuse în triunghi, emise de mitralierele extraterestre în chip de țintă.

FILME NOI

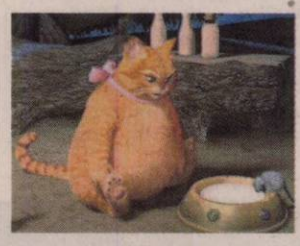

Shrek pentru totdeauna

POVESTE. După ce te-ai luptat cu un dragon malefic, ai salvat o prințesă frumoasă, dar și regatul socrilor tăi, ce mai poți tu să faci, ca un căpcăun adevărat ce ești? Păi, dacă te cheamă Shrek, ce altceva, decât să ajungi un soț cuminte și devreme acasă. În loc să mai bage în sperieți sătenii, așa cum avea obiceiul s-o facă înainte, Shrek se mulțumește acum să dea autografe pe furcile acestora. Cum de i-a pierit răgetul? Tânjind după zilele în care se simțea ca un căpcăun „adevărat", Shrek e ademenit să semneze un pact cu șmecherul și alunecosul Rumpelstiltskin. E aruncat, astfel, într-o versiune alternativă și complet cu susul în jos a regatului Far Far Away.

Info: Regia: Mike Mitchell, Cu: Cameron Diaz, Eddie Murphy, Mike Myers, Gen film: Animație, Aventuri, Comedie, Familie, Fantastic, Premiera în România: 16.07.2010

ARĂDENII SE DISTREAZĂ

aradon.ro

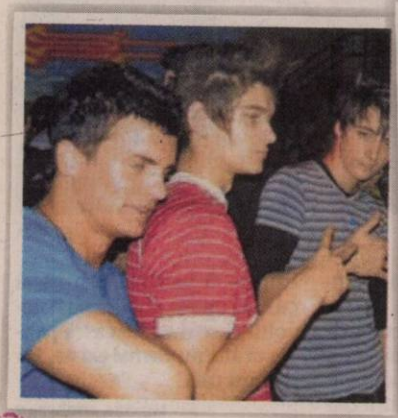

Atmosferă incendiară și distracție fără limite într-o discotecă super-tare, cu muzică pe placul tuturor

Vladimir Voronin i-a insultat pe liderii moldoveni

CHIŞINĂU. Vladimir Voronin (foto) i-a insultat pe liderii coaliției aflate la putere, afirmând că președintele interimar al Republicii Moldova „nu are nimic în cap", liderul democrat-liberal este „mobilă în Alianță", iar primarul capitalei este „oligofren", relatează Jurnal de Chișinău în ediția electronică. Liderul Partidului Comuniștilor din Republica Moldova (PCRM) l-a criticat pe președintele interimar, Mihai Ghimpu, pentru că acesta nu dorește să dizolve Parlamentul. „Vedeți cum se ține de putere. La 16 iunie trebuia să se anunțe data dizolvării Parlamentului, dar nu vedem decretul. La Ghimpu în cap sunt avioane, deja, nu tancuri. O să înceapă să creadă că Republica Moldova este un stat temporar", a spus el.

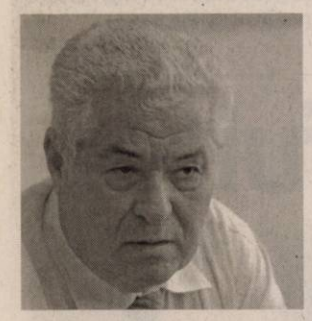

După ce l-a jignit pe șeful statului, fostul președinte moldovean l-a insultat și pe fostul său coleg din PCRM, Marian Lupu, liderul Partidului Democrat din Moldova (PDM).

Tichetele de masă vor fi impozitate cu data de 1 iulie FOTO: FAN

Impozite pe tichete

BUCUREȘTI. Tichetele de masă, cadou, creșă și de vacanță, precum și plățile compensatorii vor fi impozitate începând cu drepturile aferente lunii iulie 2010, dată de la care Guvernul va introduce modificările la Codul Fiscal privind extinderea bazei de impozitare. Ordonanța de urgență pentru modificarea Codului Fiscal prevede că taxarea va fi introdusă începând cu drepturile aferente lunii iulie 2010. De la aceeași dată, cota de cheltuieli deductibile calculată la drepturile de proprietate intelectuală va fi redusă la 20% din venitul brut, față de 40% în prezent. În cazul veniturilor provenind din crearea unor lucrări de artă monumentală, cota de cheltuieli deductibile va fi redusă la 25% din venitul brut, față de 50% în prezent.

SE ÎNTORC ACASĂ

Etnicii uzbeci refugiați se întorc în Kîrgîsztan printr-o gaură într-un gard de sârmă ghimpată chiar lângă o trecere a frontierei, la aproximativ șapte kilometri de orașul Os, Kârgâzstan. Zeci de mii de membri ai minorității uzbece au încercau să fugă în Uzbekistan, în timp ce alte etnii uzbece au încredere în „situația calmă" din prezent și au decis să se întoarcă la casele lor, în Kîrgîztan. FOTO: EPA

Alertă națională în SUA

„Sunt în măsură să confirm că 17 (militari) afgani au dispărut de la Institut", a declarat un oficial american.

17 militari afgani au dezertat de la baza aeriană Lackland, din Texas FOTO: FAN

WASHINGTON. Autoritățile americane au lansat o alertă la nivel național pentru căutarea a 17 militari afgani, care au dezertat de la baza aeriană Lackland, din Texas, unde ofițeri străini care sunt antrenați pentru a deveni piloți învață limba engleză.

Vize, revocate

Ofițerii afgani dețin ecusoane de securitate care le oferă acces la instalații americane securizate, potrivit unui buletin de căutare, intitulat „Militari Afgani dezertori în SUA continentală", publicat de Serviciul Naval de Investigații Penale (NCIS) din Dallas. Afganii urmau cursuri de engleză la Institutul pentru Limbi Străine al Apărării (DLI), din cadrul bazei aeriene Lackland, în Texas.

„Sunt în măsură să confirm că 17 (militari) au dispărut de la Institut", a declarat Gary Emery, un purtător de cuvânt din cadrul bazei. „Atu dispărut în ultimii doi ani, dar nici unul în ultimele trei luni", a precizat el. Fiecare afgan a primit un Card Comun de Acces al Departamentului Apărării, un card de identificare utilizat pentru obținerea accesului în instalații militare securizate, cu care toți cei 17 „pot încerca să pătrundă în unitățile Departamentului Apărării", conform buletinului.

„Vizele acordate acestora au fost revocate sau sunt în proces de revocare. Anunțuri de căutare au fost, plasate în (Sistemul de Comunicații al Trezoreriei)", se arată în buletin.

Premierul finlandez, demisionează

HELSINKI. Premierul finlandez Matti Vanhanen, în vârstă de 54 de ani, i-a prezentat ieri demisia sa președintei Tarja Halonen, după șapte ani la conducerea Guvernului, a anunțat președinția.

„Președinta a acceptat demisia Guvernului și i-a cerut să se ocupe de afacerile curente până la formarea noului Guvern și numirea miniștrilor", anunță un comunicat al președinției.

Demisia lui Vanhanen ar urma să îi permită lui Mari Kiviniemi să devină a doua femeie prim-ministru din Finlanda. Kiviniemi ar urma să fie aleasă premier de către Parlament marți.

PROTEST

Membri ai Confederației Generale a Lucrătorilor din Peru (CGTP) au ieșit în semn de protest pe străzile din Lima, în sprijinul manifestărilor organizate în diferite orașe din sudul țării, inclusiv Cuzco, care se opun exportul de gaze din regiunea Camisea. FOTO: EPA

START nu va periclita planurile SUA

„Tratatul limitează armele strategice nucleare, nu apărarea antirachetă", a reiterat Clinton.

WASHINGTON. Secretarul de Stat american, Hillary Clinton, a încercat joi să-i convingă pe senatorii americani că noul tratat START privind dezarmarea nucleară semnat cu Rusia nu va periclita planurile Statelor Unite legate de strategia de apărare antirachetă, relatează AFP.

Tratatul „va face țara noastră mai sigură și vom convinge Senatul să-l ratifice", a declarat secretarul de Stat în cadrul unei dezbateri în fața Comisiei de Apărare a Senatului. Documentul a fost semnat la 8 aprilie la Praga de Barack Obama și de omologul său rus Dmitri Medvedev. Acesta prevede reduceri importante ale arsenalelor nucleare ale Statelor Unite și Rusiei, a spus Mediafax.

Rusia a precizat că își rezervă dreptul de a se retrage din Tratat dacă Washingtonul continuă dezvoltarea sistemelor antirachetă în Europa de Est într-o manieră care nu convine Moscovei.

Senatul ar putea să se pronunțe pe această temă înaintea vacanței parlamentare care începe la 7 august.

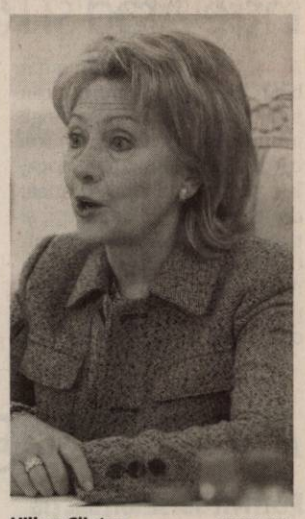

Hillary Clinton FOTO: EPA

Atenționare cod galben de ploi torențiale

BUCUREȘTI. Hidrologii au emis o avertizare Cod galben de inundații locale și creșteri de debite și niveluri cu depășiri ale cotelor de atenție, valabilă de ieri, ora 22.00, până mâine, ora 15.00, în 19 bazine hidrografice. Acestea sunt: Vișeu, Iza, Lăpuș (județul Maramureș), Tur (județul Satu Mare), Someșul Mare (județul Bistrița Năsăud), Someșul Mic (județul Cluj), Crasna și Barcău (în județele Sălaj și Satu Mare), Crișul Repede (județele Cluj și Bihor), Crișul Negru (județul Bihor), Crișul Alb (județele Hunedoara și Arad), Arieș (județele Alba și Cluj), Tarnava Mică (județul Mureș), Strei (Hunedoara) și Bega Veche (Timiș).

Căderi de grindină

De asemenea, ar putea fi afectate și cursurile superioare și mijlocii ale Begăi și Moraviței (în Timiș) și Timișului (Caraș Severin și Timiș), Bârzava (Caraș Severin și Timiș), Caraș, Cerna și Nera (județul Caraș Severin), Desnătui (județul Dolj), bazinul superior și mijlociu al Jiului (județele Hunedoara, Gorj, Mehedinți și Dolj), afluenții Oltului și Olt superior (județele Harghita, Covasna și Brașov, Sibiu, Vâlcea și Olt), afluenții din zona de munte ai Argeșului, Ialomiței și Prahovei. Potrivit avertizării postate pe siteul Administrației Naționale de Meteorologie, de ieri ora 21.00, până azi, ora 21.00, în Maramureș, Crișana, Banat, cea mai mare parte a Olteniei, precum și în vestul și nordul Transilvaniei vor fi ploi torențiale, descărcări electrice, vânt puternic și căderi de grindină.

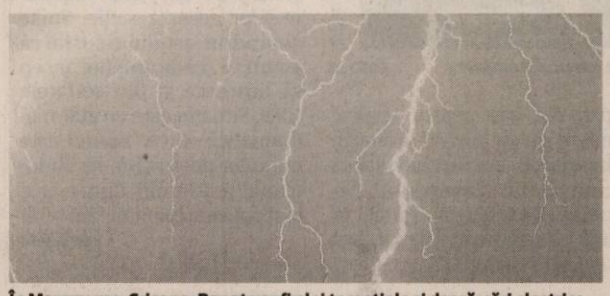

În Maramureș, Crișana, Banat vor fi ploi torențiale și descărcări electrice FOTO: BOROS ZOLTAN

Avertizare pentru americanii care se duc la Toronto

SUA recomandă americanilor să nu meargă în centrul orașului Toronto, înaintea summitului G20.

WASHINGTON. Departamentul de Stat a difuzat joi o avertizare pentru călătorii americani, înainte de un summit G20 care se va desfășura la Toronto, recomandându-le să nu meargă în centrul orașului canadian. „Chiar și manifestațiile prevăzute să fie pașnice pot deveni violente și imprevizibile", scrie diplomația americană, într-o notă de recomandare pentru călători. Aceste evenimente trebuie „pe cât posibil evitate", potrivit notei, în care li se recomandă americanilor să nu meargă în centrul orașului Toronto. Summitul G20, care reunește principalele țări bogate și emergente, urmează să se desfășoare la Toronto în perioada 26-27 iunie.

Departamentul de Stat declară că nu se așteaptă la manifestații importante la Huntsville. În acest oraș situat la trei ore de Toronto va avea loc un summit G8 la 25 și 26 iunie. Alerta americană expiră la 28 iunie.

JURNAL ARĂDEAN

Mare publicitate: zilnic de la 08.00 - 17.00
Telefon: 0257/280904 (interior 8488)

Mica publicitate: zilnic de la 08.00 - 18,00
Telefon: 0257/210775

Anunțurile de mica publicitate (pentru a doua zi) se primesc până la ora 15.00 la ambele sedii, cu excepția anunțurilor de **deces,** care se primesc până la ora **18.00,** la sediul din Bd. Revoluției nr. 81.

Jandarmii, la datorie FOTO: JA

A fost bătut în faţa birtului din Sebiş

SEBIŞ. Jandarmii sebişeni au intervenit în faţa unui bar din localitate, unde un tânăr a fost luat la bătaie de doi bărbaţi. Paul I. a fost lovit de mai multe ori în zona capului şi a fost ameninţat cu moartea de către Sorin B., de 18 ani, şi Nicolae M., de 24 de ani, din Buteni. Victima a depus plângere împotriva celor doi, care vor fi cercetaţi pentru loviri şi alte violenţe şi ameninţare. **JA-A.G.**

1

siloz al unei ferme din Curtici a fost cuprins de flăcări în timpul furtunii de vineri seară. Potrivit Inspectoratului pentru Situaţii de Urgenţă Arad, cel mai probabil focul a pornit de la un fulger, deşi, până în prezent, nu se ştie cu exactitate acest lucru.

Incendiul a fost lichidat într-un timp foarte scurt de către pompieri.

JA-A.G.

Doi minori, la furat de cosmetice şi alimente

ARAD. Doi minori de 14, respectiv 15 ani, sunt cercetaţi într-un caz de furt. Lazăr C. şi Beniamin O. sunt suspectaţi că în noaptea de 11 spre 12 iunie au furat dintr-o societate comercială din Arad produse cosmetice şi alimentare. Poliţiştii îi cercetează pe cei doi pentru furt calificat. Oamenii legii efectuează verificări pentru a stabili întreaga activitate infracţională a acestora. **JA - I.C.**

Minorii au fost prinşi de poliţişti FOTO: FAN

Conducea cu alcoolemie peste limita legală

NĂDLAC. Poliţiştii din Nădlac au prins în trafic un bărbat de 30 de ani, din Argeş, care conducea autovehiculul aflându-se sub influenţa băuturilor alcoolice. Florin Gabriel D. se afla la volanul unui DAF cu semiremorcă când a fost tras pe dreapta. La testarea cu aparatul etilotest a rezultat că şoferul avea 0,46 mg/l alcool pur în aerul expirat.

JA - I.C.

„Topa" şi Druţă Ioan, zis „Ionuţ Popa", s-au predat

ARAD. Adrian Arba, zis „Topa", şi Ioan Druţă, zis „Ionuţ Popa", s-au prezentat, ieri, la Parchet, împreună cu avocaţii lor. Cei doi au venit la Parchet încărcaţi cu bagaje în care aveau haine, lenjerie de pat şi mâncare, semn că „Topa" şi „Ionuţ Popa" nu cred că vor fi cercetaţi în stare de libertate pentru cele petrecute la restaurantul „Joie de vivre". Urmează ca procurorul să îi prezinte în faţa instanţei cu propunere de arestare preventivă pentru ultraj contra bunelor moravuri, loviri şi alte violenţe şi tulburarea liniştii publice. Întrebat unde a stat ascuns, Arba Adrian, zis „Topa", a ocolit răspunsul. Deşi riscă să fie arestat preventiv, „Topa" a zâmbit şi glumit mai tot timpul pe holurile Parchetului, permiţând presei să îl fotografieze. „Topa" şi Druţă Ioan au fost căutaţi de poliţişti de duminică, după bătaia din restaurantul „Joie de vivre". Scandalul s-a soldat cu arestarea a două persoane: patronul restaurantului, Ciorogar Daniel, şi Mercea Sorin, zis „Zof", chemat de „Topa" pentru a participa la bătaie. Aseară, târziu, Adrian Arba, zis „Topa" şi Ioan Druţă, zis Ionuţ Popa" au fost arestaţi preventiv pentru 29 de zile de Tribunalul Arad. **JA - I.C.**

Arba Adrian zis „Topa" s-a predat anchetatorilor FOTO: JA

Îl caută, încă, pe jefuitor

Tânărul care a jefuit joi seara casa de schimb valutar de pe B-dul Revoluţiei colţ cu Unirii, este căutat de poliţişti.

Camerele video au surprins clipele de groază prin care a trecut casieriţa FOTO: JA

ARAD. Jaful de joi seara, ce a avut loc la o casă de schimb valutar situată pe B-dul Revoluţiei colţ cu strada Unirii, a fost surprins pas cu pas de camerele video montate în interiorul exchange-ului. Pe înregistrări se poate vedea cum un tânăr cu o şapcă albă pe cap, tricou roşu şi o borsetă pusă peste umăr, intră grăbit în incinta casei de schimb valutar, se duce direct spre casieriţă, care se pregătea să închidă unitatea, îi pune un cuţit la gât şi îi cere banii. Speriată, tânăra îi dă hoţului toţi banii încasaţi în ziua aceea. Se estimează că ar fi vorba despre 11.000 de lei. Pe lângă bani, jefuitorul a mai luat şi două telefoane mobile care îi aparţineau angajatei casei de schimb valutar.

MARTOR FĂRĂ VOIE

Patronul exchange-ului a declarat că, întâmplător, se uita de acasă pe camerele ce surprindeau imagini din incinta casei de schimb valutar când a văzut un individ cu un cuţit în mână că-i ameninţă angajata şi ia banii din seif. Proprietarul exchange-ului a estimat că toată scena s-a petrecut în aproximativ 20 de secunde. Poliţiştii caută un tânăr de aproximativ 20 de ani şi 1,70 înălţime. Cei care îl recunosc pe tânărul care a jefuit casa de schimb valutar sau vor oferi date care să conducă la identificarea şi prinderea acestuia, sunt rugaţi să sune la 112 sau la cel mai apropiat post de poliţie.

A fugit

Pe când hoţul ieşea, un alt tânăr intra în exchange, pentru a schimba nişte bani. Pe camere se vede cum tânărul merge zâmbind la casieriţă, însă, când aceasta îi spune că a fost jefuită, acesta iese din exchange cu intenţia de a pleca după hoţ. Casieriţa a apăsat butonul de panică, echipa de intervenţie ajungând în mai puţin de 1 minut la locul faptei. Unul dintre cei doi agenţi a luat urma jefuitorului, însă nu a mai reuşit să îl prindă. S-a întors cu şapca purtată de tânăr în timpul jafului. În fuga lui nebună motivată de teama că va fi prins, hoţului i-a căzut şapca de pe cap, obiect recuperat de agentul care a încercat să-l prindă. Şapca a fost predată echipei de criminalişti. **JA- I.C.**

aradon.ro

Pentru mai multe foto şi video

Trenuri oprite de furtună între Arad şi Radna

ARAD. Furtuna de vineri a dat bătăi de cap şi călătorilor din mai multe trenuri. Pe lângă inundaţiile produse în trei cartiere din municipiu, blocajele pe drumul Arad-Oradea, din cauza copacilor căzuţi, şi traficul feroviar a fost afectat. Circulaţia feroviară pe relaţia Arad - Radna a fost vineri după-amiază întreruptă, după ce doi copaci au căzut pe linii. Nu mai puţin de cinci trenuri au fost afectate de acest incident. Este vorba despre două trenuri Personal, două trenuri Accelerat şi un tren Rapid.

Potrivit informaţiilor furnizate de reprezentanţii Regionalei CFR Timişoara, mai multe echipe de intervenţie s-au deplasat în zonă pentru a elibera calea ferată de copacii căzuţi. **JA - S.B**

Trafic incredibil în Vladimirescu!

ARAD. Recensământul de trafic pe drumurile naţionale a adus rezultate inimaginabile chiar. Potrivit informaţiilor furnizate de Teodor Tudur, de la Poliţia Rutieră, cele mai mari valori au fost înregistrate, în data de 20 mai, la Vladimirescu. În decurs de 24 de ore, pe aici au trecut nu mai puţin de 22.000 de maşini! „Asta, în condiţiile în care normativele cer, la valori mai mari de 16.000, drumuri cu patru benzi sau autostradă", a declarat Tudur. Situaţia este cu atât mai gravă, susţin autorităţile, cu cât aproape toate maşinile care tranzitează localitatea Vladimirescu intră în municipiu, drumurile de aici nefiind dimensionate pentru asemenea valori de trafic. **JA - S.B.**

Valori de trafic peste orice aşteptări, la Vladimirescu FOTO: JA

Alba-neagra cu medicamente în spital

Potrivit surselor, secţia de terapie intensivă coronariană nu mai are medicamente pentru pacienţii internaţi.

Spitalul Judeţean devine un duşman de temut al bolnavilor FOTO JA

ARAD. Optimismul de la nivelul conducerii spitalului pare infirmat de faptul că nu există nici măcar materia primă pentru recoltarea probelor pentru analize. O mamă internată la Pediatrie II susţine că a stat timp de două zile în spital fără a şti boala de care suferă copilul ei.

„Am stat internaţi fără să ştiu exact de ce. Medicul de pe secţie mi-a spus că nu au ace şi eprubete pentru recoltarea probelor în ideea analizării lor. Am căutat să cumpăr, dar ace pentru analize nu se găsesc nici în farmacii. În schimb, am fost nevoită să cumpăr tot tratamentul necesar, deoarece în spital, în afară de perfuzii, nu mai sunt medicamente. Sau cel puţin aşa mi-au spus doctorii", şi-a spus „of"-ul mama internată. Dacă până acum Unitatea de Primire Urgenţe (UPU) a fost ferită de astfel de probleme, criza pare să pună stăpânire şi pe această secţie. Surse din cadrul spitalului susţin că anumite medicamente încep să lipsească şi din sertarele UPU. Situaţia este cu atât mai dramatică cu cât Aradul este un judeţ de graniţă, iar Judeţeanul este unul dintre cele mai solicitate spitale din ţară. **JA-A.B.D.**

Podul peste Mureş, scos la licitaţie

ARAD. Consiliul Judeţean Arad a mai făcut un pas important în ceea ce priveşte demersurile de construire a unui pod peste Mureş, între Pecica şi Sâmpetru German. Instituţia a lansat anunţul de intenţie a contractării lucrărilor de proiectare şi construcţie a podului, proiectul fiind evaluat la 24,1 milioane lei, fără TVA. „Odată cu intrarea României în spaţiul Schengen, în 2011, dorim ca tot ceea ce înseamnă drum de acces dinspre Ungaria să fie cât mai accesibil şi mai scurt. Podul dintre Pecica şi Sâmpetru German va face legatura între o serie de drumuri care vor fi reabilitate cu fonduri obţinute prin proiecte transfrontaliere şi vor fi transformate din drumuri comunale în drumuri judeţene. Odată cu realizarea acestor obiective, drumul de acces dinspre Ungaria în Arad, spre Timişoara sau alte destinaţii, dar în principal pentru locuitorii din zona Nădlac- Pecica, va fi scurtat cu peste 20 de kilometri", ne-a declarat vicepreşedintele CJA, Cristian Drăgan. Lucrările vor dura 21 de luni, din momentul adjudecării. **JA - S.B.**

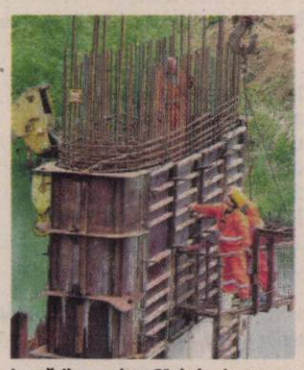

Lucrările vor dura 21 de luni FOTO: JA

Acesta este un titlu auditat de BRAT.
BRAT garantează concurenţa corectă în presa scrisă din România.

Gabriel Enache Managing Director CO.GE.P
Dinu Teretean Managing Director Media Planning Group
Marijana Popescu General Manager Media Today
Cristian Mucichescu Managing Director OMD

JURNAL ARĂDEAN

BRAT www.brat.ro

RECLAME

Sport

„Doar Lobonţ poate să-l scoată pe Bălgrădean din poarta lui Dinamo"

Dan Ţapoş, antrenor UTA

16

goluri a încasat CSU Vasile Goldiş Arad în sezonul recent încheiat. Dintre toate echipele care au evoluat în primele trei eşaloane ale fotbalului românesc, doar o altă grupare de Liga III, Viitorul Constanţa, se poate lăuda cu o defensivă mai beton, decât cea a studenţilor pregătiţi de Costel Bogoşel şi Alexandru Ţamboi.

Ajefistul Igreţ a luat tacâmurile şi condimentele

ARAD. Scene penibile, zilele trecute, la sediul AJF, unde ex-şoferul fostului preşedinte Selejean, Ghiţă Igreţ, a ţinut să se răzbune pe cei care l-au trecut „în rezervă". Campionul legitimaţiilor pe naspa a aflat că tacâmurile şi ... condimentele din bucătăria instituţiei nu sunt trecute pe inventar şi, în consecinţă, le-a îndesat într-o pungă şi a plecat spre Cermei, pentru a împărţi (ultima) pradă. **JA-D.S.**

Ionuţ Popa FOTO: A.H.

Ionuţ Popa nu vrea să audă de fotbal

ARAD. Directorul tehnic al „Bătrânei Doamne", Ionuţ Popa, a revenit din Italia unde a fost plecat pentru un eveniment tragic: decesul surorii sale. Contactat de ziarul nostru, Popa - încă vizibil marcat de cele întâmplate - nu a dorit să abordeze subiectele fotbal, respectiv UTA. „Sincer, de când am venit nu m-am întâlnit cu conducerea clubului şi nici nu mi-am făcut planuri pentru perioada imediat următoare. Nu sunt interesat de problemele fotbalistice în acest moment" - ne-a declarat, cu amărăciune în glas, Ionuţ Popa. **JA - A.H.**

Se va ridica oare, în cele din urmă, UTA?

Ceaţa învăluie în continuare clubul fanion al Aradului, misterioşii investitori ruşi lăsându-se aşteptaţi.

ARAD. Nebuloasă totală la UTA. Preşedintele Giovanni Catanzariti, împreună cu numeroşii suporteri ai „Bătrânei Doamne" sunt nerăbdători să afle veşti pozitive despre situaţia de la club. Încă o zi trecută fără clarificări la nivel financiar este o zi pierdută pentru gruparea alb-roşie. Aşa cum se ştie, mingea este în terenul înalt al autorităţilor locale, care poartă tratative cu un grup de investitori ruşi, reprezentaţi de Constantin „Ţil" Popescu, fost preşedinte al ARO Câmpulung, ultimul dorind menţinerea pe banca tehnică a lui Ionuţ Popa. Nu multe au transpirat pe această temă, oficialităţi precum Falcă, Niţu ori Pistru fie preferând tăcerea, până la perfectarea tuturor detaliilor afacerii, fie îndemnând la răbdare şi promiţând un comunicat de presă atunci când va fi cazul. Între timp, însă, necazurile se aglomerează şi ameninţarea cu insolvenţa devine reală.

Pe unde scoatem cămaşa?

În primul rând, este vorba despre Ion Pietraru. Acesta este mai hotărât ca niciodată să recupereze suma de 200.000 de euro ce i-o datorează UTA, nemaiexistând cale de întoarcere ci, eventual, doar de o mică amânare a datei scadente, de 28 iunie. Se adaugă datoria de 236.000 de euro în contul lui Nikola Vasiljevic, dar şi salariile restante către jucători, pe trei luni de zile, în valoare de circa 90.000 de euro, altfel revenind riscul neprogramărilor în campionat. Şi nu este numai atât. În eventualitatea preluării clubului, trebuie luate în considerare creditările lui Giovanni Catanzariti şi Sandu Ion, cărora li s-ar cuveni banii daţi la club, sume importante urmând a fi returnate.

Despre majoritatea băieţilor din imagine vom vorbi din amintiri FOTO: A.H.

ADRIAN HĂRŢĂU
adrian.hartau@informmedia.ro

FĂRĂ BANI, FĂRĂ JUCĂTORI

UTA n-are bani în momentul de faţă, dar nici jucători. Cu numai şase-şapte fotbalişti în proprietate, la care s-ar alipi o serie de juniori, va fi foarte greu să rezistăm în eşalonul doi în stagiunea 2010-2011. Aşa încât, ne place sau nu ne place, tot de la ruşi pare să vină scăparea. Va veni?

TRIPLĂ CAMPIOANĂ

Aradul a găzduit Campionatele Naţionale de nataţie, rezervate copiilor cu vârsta de 10 ani. Clubul Sportiv Aquatic Team (antrenor prof. Daniel Körmendi) a fost reprezentat cu succes de Kriszta Kovacs, care a cucerit trei medalii de aur la 50 m liber, 50 m bras şi 50 m fluture. FOTO: FAN

Sezonul oficial de baschet începe pe 21 septembrie

ICIM Univ Goldiş va debuta în campionat pe 2 octombrie, dar bătălia pentru titlu se va da în 2011.

BUCUREŞTI. Federaţia Română de Baschet a bătut-n cuie calendarul viitorului sezon. Competiţia fetelor, care ne interesează în mod deosebit, datorită celei mai titrate grupări arădene din sporturile de echipă, ICIM Univ Goldiş, va debuta pe 2 octombrie. Vor exista, ca-n precedentul campionat, două grupe în care se va juca tur-retur, doar pentru a se stabili primele patru clasate din fiecare serie, care o vor lua de la zero în 2011, în goana după laurii naţionali.

În prealabil, pe 21 şi 25 septembrie, în dublă manşă, este programat primul tur din cadrul Cupei României. Dacă înscrierea în campionat - termen limită, 9 iulie - costă 300 Euro, pentru Cupa României fiecare grupare va vărsa în contul Federaţiei câte 100 Euro. Tragerea la sorţi este programată pe 15 iulie.

În privinţa perioadei de transferuri, FRB a stabilit două astfel de perioade: 23 august - 10 septembrie, respectiv, 3-10 ianuarie 2011. Fiecare echipă are dreptul la două extra-transferuri, dar nu mai târziu de 28 februarie 2011. În cazul descoperirii unor teste antidoping pozitive la jucătorii străini transferaţi până la începutul sezonului, cluburile vor putea efectua schimbări până la 20 septembrie. **JA-D.S.**

„Ultimul cartuş", Cupa României

Frontiera Curtici şi CS Vladimirescu se întâlnesc în ultimul meci al acestui sezon, finala competiţiei KO.

ARAD. Stadionul „Francisc Neuman" găzduieşte, în această seară, de la ora 20.30, ultimul act al finalei Cupei României, faza judeţeană. Faţă în faţă se vor afla Frontiera Curtici şi CS Vladimirescu.

„Vameşii" vin după un joc catastrofal, barajul de la Timişoara, pierdut în faţa Autocataniei Caransebeş, moralul trupei antrenate de Gigi Camenită fiind unul firav. Dincolo, elevii antrenaţi de Cristi Sculici, se vor baza chiar pe această problemă a adversarilor, care cu greu se vor „reculege" la acest joc.

Se pare - însă - că pentru Frontiera Curtici acest meci este unul extrem de important, de rezultatul acestui joc depinzând chiar soarta preşedintelui Sârbuţ şi a antrenorului Camenită. Cei doi mai au o şansă să arate că la Timişoara a fost doar un accident, iar o eventuală izbândă a curticenilor ar putea aduce liniştea în ograda lor. În plus, se discută - tot mai mult - de faptul că Frontiera ar putea ajunge în liga a III-a, datorită neînscrierii altor echipe cu drept de joc în această ligă. Însă, conform unor surse din apropierea primarului Nicolae Aniţei, partida este un test poate decisiv, cu privire la înscrierea în eşalonul trei al fotbalului românesc. Mai mult decât atât, astă seară, suporterii „alb-albaştri" vor fi chestionaţi vizavi de participarea în liga a III-a.

Partida va fi arbitrată de cel mai bun produs arădean la această oră, Ovidiu Haţegan, acesta fiind ajutat de Sorin Rotaru şi Casian Băla - asistenţi. **JA - L.S.**

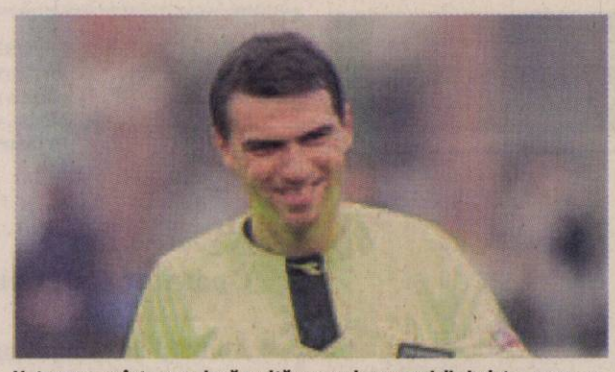

Haţegan se reîntoarce, după multă vreme, la un meci din judeţ FOTO: L.S.

Adevăratul bătăuş, exclus!

ARAD. În ultima şedinţă a Comisiei de Disciplină a AJF Arad, Flavius Domide et comp. au reparat o nedreptate, cauzată de inconştienţa şi nesimţirea unor conducători de cluburi, care au făcut un obicei din a folosi jucători pe carnetele altora. Aşa s-a întâmplat şi la Şagu, în scandalul cu arbitrul băgat în spital de un huligan îmbrăcat în echipament de fotbalist. Astfel, exclus pe nedrept din viaţa sportivă, Mihai Daniliuc a primit drept de joc, dovedindu-se că adevăratul vinovat a fost Mircea Virgil, care a şi fost „executat". **JA-D.S.**

Mutare oficializată de CLM

ARAD. Aleşii locali şi-au dat votul, în ultima şedinţă a CLM, pentru ca Asociaţia Judeţeană de Fotbal să-şi mute sediul în interiorul Stadionului Municipal Francisc Neuman, la etajul doi al clădirii în care funcţionează şi sediul clubului UTA. Până la declanşarea operaţiunii mutarea, rămâne ca propunerea oficialităţilor locale să primească avizul Comitetului Executiv al AJF Arad.

„La începutul lunii iulie vom convoca o şedinţă a Comitetului Executiv, unde vom supune la vot şi această propunere. Mulţumim Primăriei pentru şansa de a intra în legalitate, noul sediu fiind unul mai aerisit. Deloc de neglijat este şi aspectul financiar, urmând a fi scutiţi de plata utilităţilor" - a declarat Dorel Cura, preşedintele AJF Arad. **JA-D.S.**

Dorel Cura FOTO: JA

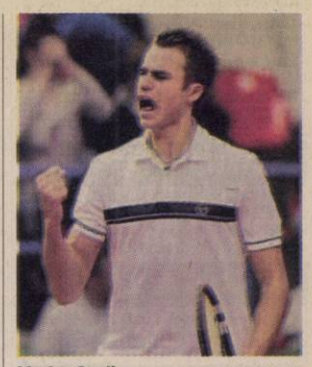

Marius Copil FOTO: L.S.

Copil forţează semifinalele

BYTOM. Ieri, la Bytom, în Polonia, Marius Copil a jucat în sferturile de finală ale turneului challenger cu premii în valoare de 30.000 de euro.

După un set pierdut în faţa argentinianului Bagnis, tenismanul arădean a revenit în meci şi în manşa a doua a luat o opţiune serioasă de a câştiga setul: 5-3 şi urma la serviciu. Din păcate, în acel moment jocul s-a oprit, din cauza ploii şi - cel mai probail - va continua astăzi.

Dacă va câştiga, Copil va evolua în semifinale cu chilianul Paul Capdeville. **JA - L.S.**

Cupa Aradului la volei, ediţia V

ARAD. Fundaţia Ideea (preşedinte Dorin Herlo), câştigând proiectul Voleiul, pretext şi context intercultural, finanţat de Primăria Arad prin programul Sportul pentru toţi, organizează ediţia cu numărul V a Cupei Aradului la volei. Evenimentul programat astăzi, la Sala Sporturilor, reuneşte la start opt echipe masculine (şase din ţară şi două din Ungaria) şi patru feminine (trei plus una). Primele trei clasate vor fi premiate. **JA-D.S.**

GARSONIERE

• **Vând garsonieră** etaj 1/4 37 mp, P-ţa Vlaicu Lebăda, telefon 0770.131.538, 0720.182.522. 139591

AP.1 CAMERĂ

• **Vând apartament** 1 cameră 40 mp, str. Bolintineanu, mobilat, utilat, preţ 26.500 Euro, persoană fizică. Telefon ☎0745.900.603. 114390

AP.2 CAMERE-ARAD

• **Vând apartament** 2 camere Gara Aradul Nou, termopan, mobilat, 0744.555.076. 100492

• **Vând apartament** 2 camere, bloc Libelula, super amenajat şi mobilat, 0744.555.076. 100471

• **Vând apartamente** cu două camere şi spaţiu comercial în bloc nou, pe Cocorilor, 0746.194.428, 0762.213.545. 972391

AP.3 CAMERE-ARAD

• **Vând apartament** 3 camere, etaj 3, zona Podgoria, decomandat, bucătărie, 2 băi, în blocurile cu acoperiş de ţiglă, amenajat modest, suprafaţă 90 mp, preţ 60.000 Eur negociabil. Telefon 0726.287.094. 137872

AP.4 CAMERE-ARAD

• **Vând apartament** 4 camere, etaj-3/4,Peneş Curcanu.Telefon 0747.989.901, orele 8.00- 17.00. 72764

• **Vând apartament** 4 camere, Peneş Curcanu, etaj 3/4, toate utilităţile. Telefon 0747.989.901, orele 8.00- 16.00 150990

APARTAMENT LA CASĂ

• **Vând apartament** ultracentral în casă, 2 camere, bucătărie, baie, boxă, încălzire gaz, izolat exterior, cu îmbunătăţiri, S=52 mp. Informaţii telefon 0745.315.895. 116491

• **Vând apartament** ultracentral în casă, 1 cameră, bucătărie, baie, cămară, boxă, S=48 mp, fără îmbunătăţiri. Informaţii telefon 0745.315.895. 116493

CASE-ARAD

• **Vând casă** str. Abrud Micălaca, preţ la vedere. Informaţii 0257/368.768, 0740.354.957. 128753

• **Vând casă** trei camere bucătărie, baie, spaţ, pivniţă, garaj zidit, 380 Watt, curte betonată cu toate utilităţile, 1000 mp, Poltura, 85.000 Euro, Informaţii 0357/805510, 0770.350.141. 149915

• **Vând casă** veche, ST=576 mp, SC=148 mp, Arad, str. Dorel Sibii 16 (fostă Grănicerilor), zona Intim, singur în curte, intrare auto, grădină, stradă liniştită. Preţ informativ: 90.000 Eur. Telefon 0745.582.015. 137487

CASE-JUDEŢUL ARAD

• **În Ineu,** vând casă mare cu grădină, zonă centrală, încălzure cu gaz şi lemne, renovată în 2007. Informaţii 0257/511.961, 0742.251.100. 137489

• **Vând (schimb)** casă în Mândruloc P+M. Telefon 0747.127.269. 150617

• **Vând casă** Chişineu- Criş Argeş nr. 2, Informaţii 0724.521.575, 0726.455.653. 72847

• **Vând casă** mare în Semlac cu 3000 mp teren la şosea, dublu front stradal. Telefon 0722.608.463, 0722.256.773. 150111

• **Vând casă** Peregul Mare, informaţii 0770281763 după ora 17.00 144051

• **Vând în** Ineu casă, grădină, mobilată, utilităţi, 14 arii. Telefon 0745.543.101. 153391

• **Vând în** Livada casă la roşu, 100 mp şi curte 200 mp, cochetă, cartier mare, 29.700 Euro, 0745.261.530. 153376

CASE-ALTE JUDEŢE

• **Vând casă** în Bătania 13.500 Eur. Telefon 0748.622.480. 149704

• **Vând casă** în Ungaria, grădină, gaz, termotecă, locuibilă, 0744.555.076. 100488

SPAŢII COM-ARAD

• **Spaţiu comercial** CONFECŢII, 66 mp, trifazic, vitrină- mare, PersoanăFizică, 0722- 257409, 0770- 231353. 99053

• **Vând spaţiu** comercial 130 mp, Grădiste-Principală, 2 intrări stradale, 0770.231.881. 153081

TERENURI LOCAL

• **Vând loc** casă Grădişte 466 mp, la vile 0745.615.820. 139702

• **Vând 500** mp teren str. Nicolae Dărăban nr. 8 (Tabacovici). Telefon 0744.764.570 144590

TERENURI JUDEŢ

• **Vând loc** casă ap 1500 mp în localitatea Mândruloc. Telefon 0744.479.305, 0771.474.927. 134496

• **Vând loc** de casă sat Mîsca, apă, curent, la 70 m de şosea. Telefon 0744.951.669. 139946

• **Vând teren** pentru construcţii 1013 mp în localitatea Curtici, str. Privighetorii (ofer bonus proiect casă, gard, garaj). Telefon 0730.004.876. 122076

IMOBILE CHIRII

• **Închieriez casă** în Arad, strada Poetului nr. 22 B. Informaţii 0743.231.422. 150635

• **Închiriez apartament** 3 camere amenajat, mobilat cu garaj, zona Vlaicu. Telefon 0727.791.305, dimineaţa 0257/280667, seara 0257/349681. 121115

• **Închiriez apartament** la casă Pîrneava, 0748.461.333. 127936

• **Închiriez apartament** lux la Bila mobilat, utilat clima, 250 Euro, 0745.615.820. 139707

• **Închiriez apartament** 3 camere, mobilat, utilat (totul nou), contorizat, zona Vlaicu. Telefon 0741.128.642. 153284

• **Închiriez apartament** 2 camere mobilat, VLaicu. Informaţii 0728.364.164, 0723.447.510. 153348

• **Închiriez garsonieră** I, mobilată, utilată, Micălaca, 0747.510.498. 147097

• **Dau în** chirie apartament 1 cameră, Micălaca, 46 mp. Telefon 0726.311.302, 0771.084.176. 137495

• **Ofer spre** închiriere garsonieră zona UTA frumos amenajată, confort III. Telefon 0723.382.064, 0745.604.142. 143617

SPAŢII COM-ARAD

• **Închiriez spaţiu** comercial Bd- ul Revoluţiei 4 (90 mp) şi P-ţa Gării 1 (125 mp). 0727.798.269. 75694

OFERTE LOCURI DE MUNCĂ

• **Angajăm agent** vânzări materiale construcţii, carnet conducere. CV fax 0357/501040. 149931

PRESTĂRI SERVICII

• **Instalez aer** condiţionat şi sisteme de ventilaţie. Telefon 0752.650.879. 153604

CONSTRUCŢII

• **ABC Absolut** - nisip, balast, mraniţă, moloz. Telefon 0742.749.698. 143522

• **ABC abstract** ieftin nisip, balast, ridic molozul, execut demolări. Informaţii 0728.324.172. 114177

• **ABC nisip,** balast, execut demolări, curăţenie, pivniţe, poduri, ridic moloz. 0745.003.018. 114177

• **Vând lemne** de foc, deşeuri, rumeguş, nisip, balast, sort, duc moloz, pământ. Telefon 0747.084.540, 0742.401.233. 141687

AUTO ROMÂNEŞTI

• **Vând Dacia** stare perfectă de funcţionare. Informaţii 0747.460.610. 137849

• **Vând Dacia** 1307 an fabricaţie 2002 stare bună de funcţionare, 1700 Euro, negociabil. 0749.993.013. 149482

AUTO STRĂINE

• **Vând autoturism** Opel Astra, benzină, 2002. Telefon 0745.529.808. 153381

• **Vând Opel** Astra, înmatriculat, an 1993, 1400 cmc, preţ 1150 Euro, telefon 0741.316.579. 153358

• **Vând Seat** Toledo an 1995 pentru piese de schimb. Telefon 0766.101.524. 153369

MOTOCICLETE-VÂNZARE

• **Vând Yamaha** Thundercat 600 cm3, an 1998, în stare optică şi tehnică foarte bună. Merită văzută!!! 0726.723.450. 140699

DECESE

Cu durere în suflet anunţăm încetarea din viaţă a scumpei noastre mame,

GOREA ANICA.

Înhumarea va avea loc duminică, 20 iunie, la Cimitirul Pomenirea. Informaţii despre ora înmormântării la telefon 0744.777.180.

Fiii Ionel şi Maria cu familiile

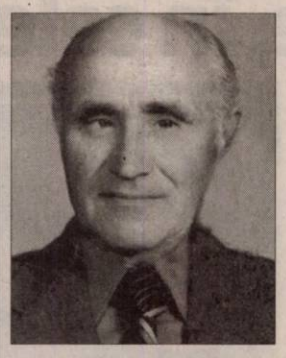

Cu nespusă durere anunţăm decesul dragului nostru soţ şi tată

MUREŞAN IOAN.

Dumnezeu să-l ierte şi să-l odihnească! Înmormântarea duminică, 20 iunie 2010, ora 14,00, de la Capela Cimitirului Pomenirea.

Familia

ELECTRONIC PLUS

• **VÂND lăzi, congelatoare, combine, maşini spălat 350- 550 lei, vitrine frigorifice, anvelope. www.madona.ro Rate angajaţilor, pensionarilor vârstă- boală, ☎0769.005.400.** 8694

MOBIDOM

• **Vând canapea** extensibilă de 3 locuri cu ladă+fotoliu, cu ladă de piele crem. Preţ negociabil. Telefon 0752.972.756. 137298

REMORCI

• **Vând remorcă.** Informaţii 0257/273.350. 137859

PIERDERI

• **Pierdut certificat** constatator nr. 3100/01.02.2008 emis pentru S.C. Pazo Activ Clubs 2003 S.R.L. Îl declar nul. 153567

ANIMALE-PĂSĂRI DOMESTICE

• **Vând păuni** standard, an 2009. Preţ 300 lei bucata, 0740.204.123. 139840

• **Vând pui** de carne, ouă şi rasă mixtă, diferite mărimi. Telefon 0744.349.460. 137893

MASINI,UTILAJE,INSTALATII

• **Vindem combine** case internaţional de la 1320 la 2188 şi tractor magnum cu service şi garanţie. Informaţii 0741.082.278. 117440

AFACERI

• **Vând pizzerie** cu terasă, ultracentral, stil rustic, oraş Satu- Mare. Telefon 0744.539.525. 140096

CITAŢII

• **Se citează** părâţii Farcas Ivantie, Farcas Pavel, Gerna Iovita domiciliul necunoscut pentru data de 8.07.2010, ora 9,00 la Judecătoria Lipova, dosar 429/250/2010, uzucapiune reclamanţii Bogdan Auroca Viorel, Bogdan Monica. 153586

SERVICII FUNERARE

Obelisc SRL

Servicii funerare

Suntem NON-STOP la dispoziţia dumneavoastră

- Transport naţional şi internaţional
- Capace frigorifice -30°C
- Îmbălsămat/Toaletat
- Incinerări

Tel: 0744.566.276

Arad, Str. M. Eminescu nr. 26 (colţ cu Şt. Cicio Pop) (H-580090)

DIVERSE

• **Cumpăr cupru,** alamă, aluminiu, fier, radiatoare, motoraşe, baterii şi inox, 0748.607.706. 139906

• **Cumpăr cupru,** alamă, aluminiu, fier, baterii, pene, 0741.435.116, 0746.404.475 143855

• **Cumpăr pene** de gâscă, fier vechi, neferoase- cupru, alamă, aluminiu, baterii uzate, preţ foarte bun! 0741.689.068. 95781

• **Cumpăr pene** de gâscă vechi şi noi, baterii auto uzate, fier vechi, cupru, alamă, aluminiu, preţuri convenabile. 0742.299.805, 0749.974.783. 95785

• **Cumpăr pene** vechi şi noi, fier , baterii, cupru, etc., 0755.920.069, 0752.556.402. 137285

• **Vând lubeniţă** în cantităţi maro. Telefon 0744.349.460. 153436

• **Vând scară** din inox, instalaţie de filtrare şi recirculare a apei pentru piscină. Telefon 0722.782.353. 141599

O inimă a încetat să bată, un suflet nobil s-a ridicat la Cer şi pleacă departe de noi, dar mai aproape de Dumnezeu. Lacrimi şi flori pentru cel care a fost tatăl meu drag, fiul meu iubit şi fratele meu scump,

MAZURU AUREL-ALIN.

Înmormântarea va avea loc astăzi, 19 iunie 2010, ora 16.00, la cimtirul din Micălaca. Dumnezeu să te ierte!

Te vom plânge mereu, fiica ta Alina, mama Maria şi sora Angelica

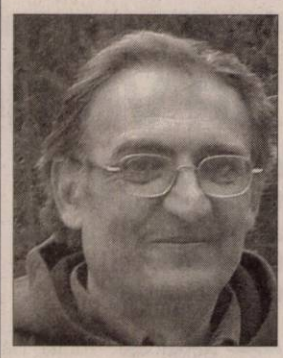

O inimă bună a încetat să mai bată, un suflet nobil s-a ridicat la Cer, lăsând în urmă o nemărginită durere şi un dor imens. Recunoştinţă veşnică celui care a fost soţ, tată şi socru

DAN VASILE MIRCEA.

Înmormântarea va avea loc astăzi, 19 iunie 2010, ora 14.00, la cimitirul Pomenirea.

Soţia Ani, fiica Adriana şi ginerele Paul

În minte mii de doruri vin şi se destramă... Un singur dor rămâne, de tine, dragă mamă,

ENĂŞEL MARIA.

Dumnezeu să te odihnească în pace! Înmormântarea va avea loc Duminică, 20.06.2010, ora 13.00, în comuna Bata.

Fiul Bujor, nora Aurelia, nepoata Alina cu soţul Cristian şi strănepotul Andrei

CONDOLEANŢE

Sincere condoleanţe familiei la trecerea în nefiinţă a

Dr. GRADA DAN.

Dumnezeu să-l odihnească în pace!

Colectivul Secţiei UPU - Spitalul Clinic Judeţean de Urgenţă Arad

Colectivul Ambulatorului de Specialitate şi Compartimentul Neurologie şi Psihiatrie Pediatrică din cadrul Spitalului Clinic Judeţean de Urgenţă Arad sunt alături de d-na dr. Grada Stela în aceste clipe grele pricinuite de decesul soţului.

Suntem alături de doamna dr. Stela Grada şi ne exprimăm întreaga noastră compasiune la trecerea în nefiinţă a soţului,

dr. DAN GRADA.

Dumnezeu să-l odihnească în pace!

Conducerea Serviciul de Ambulanţă Arad

Suntem alături de Stela Grada şi fiul Sebastian, la despărţirea de dragul lor soţ şi tată,

dr. DAN GRADA.

Dumnezeu să-l odihnească în pace!

Familia Creţ Nicoară

Colectivul Centrului de Sănătate Mentală este alături de D-na Dr. Grada în momentele grele pricinuite de decesul soţului. Sincere condoleanţe!

Jurnal Aradean şi Arad Expres te ajută să îţi cauţi de lucru, ieftin şi eficient!

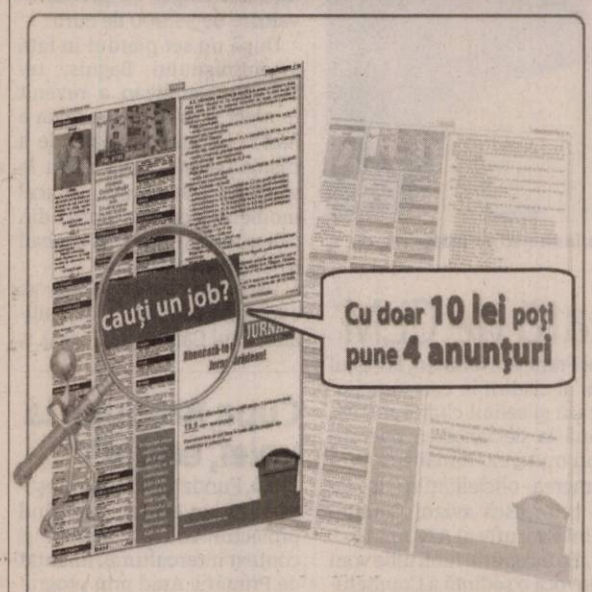

Contactaţi-ne acum să beneficiaţi de oferta noastră!

JURNAL ARADEAN ARAD EXPRES

INFORM MEDIA

INFORM MEDIA, editorul cotidianelor Jurnal Arădean şi Arad Expres, parte a grupului multinaţional Inform Media, care îşi desfăşoară activitatea în domeniul presei locale tipărite

CAUTĂ

Operator Call Center – Part Time

- Abilităţi de comunicare
- Cunoştinţe minime de operare PC
- Seriozitate
- Timp de lucru 4 ore, de la ora 16 la 20
- Salar atractiv şi comision

Informaţii suplimentare la telefon: 0257/281.802 sau 0728.284.737

Program publicitate: pe B-dul Revoluţiei, nr. 81 luni-vineri: 8.00-18.00, duminică: 9.00-13.00, pe Poetului 1C (hala 36) luni-vineri: 9.00-16.00.

„Plavii" detonează „bomba"

GRUPA D

Serbia - Germania

1-0

Podolski a ratat un penalty

38.294 spectatori

Când toţi credeau că nemţii vor câştiga la pas, trupa lui Antici i-a adus pe adversari cu picioarele pe pământ.

Bucurie imensă pentru sârbi, care au dat o nouă dimensiune grupe D după victoria contra Germaniei FOTO: EPA

PORT ELIZABETH. Reprezentativa Serbiei a învins, vineri, cu scorul de 1-0 (1-0), naţionala Germaniei, într-un meci în care echipa antrenată de Radomir Antici a evoluat cu un om în plus pe teren timp de 53 de minute, iar nemţii au ratat o lovitură de pedeapsă.

Singurul gol al meciului a fost marcat de Jovanovici, în minutul 39.

Din minutul 37, Germania a evoluat cu un om mai puţin pe teren după ce atacantul Miroslav Klose a primit cel de-al doilea cartonaş galben. Germania a ratat şi un penalti, în minutul 60 al meciului, portarul Stojkovici reuşind să respingă şutul lui Podolski.

Germania: 1. Neuer - 16. Lahm, 3. Friedrich, 17. Mertesacker, 14. Badstuber (23. Gomez '76) - 6. Khedira, 7. Schweinsteiger - 13. T. Muller (19. Cacau '70), 8. Ozil (21. Marin '70), 10. Podolski - 11. Klose. Antrenor: Joachim Loew. Serbia: 1. Stojkovici - 6. B. Ivanovici, 20. Subotici, 5. Vidici, 3. Kolarov - 18. Ninkovici (4. Kacar '70), 22. Kuzmanovici (19. Petrovici '75), 10. Stankovici - 17. Krasici, 14. Jovanovici (8. Lazovici '78) - 15. Zigici. Antrenor: Radomir Antici.

„Este o victorie pentru poporul nostru, care va şti să o sărbătorească. Echipa naţională este reprezentativă pentru poporul nostru, energic şi chiar puţin arogant câteodată. Toţi sârbii se pot recunoaşte în această echipă şi noi le dedicăm victoria", a spus Antici, la câteva minute după marea victorie. De cealaltă parte, Joachim Low a declarat: „Am avut multe probleme azi, două cartonaşe galbene şi apoi roşu pentru Klose, multe ocazii ratate, şi în plus un penalti ratat. În prima repriză, am încercat să practicăm acelaşi joc din partida cu Australia, iar, în partea secundă, jucătorii mei au avut curaj, deşi erau 10 contra 11. Speram într-o remiză, am avut multe ocazii, însă din păcate nu am reuşit să le fructificăm. Dar, nu am niciun dubiu că ne vom califica mai departe. Suntem dezamăgiţi, dar avem voinţa de a merge în optimi".

SURSA MEDIAFAX

Zidane, nemulţumit de „cocoşul galic"

PARIS. Fostul internaţional francez Zinedine Zidane s-a declarat dezamăgit de înfrângerea înregistrată de Franţa în meciul cu Mexic, scor 2-0, precizând că jucătorii antrenaţi de Raymond Domenech nu au avut nici măcar ocazia să şuteze spre poartă.

„Franţa nu a jucat bine. Mexicul a avut un joc foarte bun, a fost superior Franţei, mai ales din punct de vedere fizic. Sunt dezamăgit, pentru că Franţa nu a avut nici măcar ocazia să şuteze spre poartă. A câştigat echipa mai bună", a afirmat Zidane.

SURSA MEDIAFAX

Zidane critică foştii coechipieri FOTO: EPA

Gonzalo Higuain FOTO: EPA

Higuain vrea Cupa Mondială

JOHANNESBURG. Atacantul argentinian Gonzalo Higuain, autorul unui hat-trick în meciul cu Coreea de Sud, a declarat că este fericit pentru victoria de joi, dar că jucătorii naţionalei Argentinei trebuie să rămână cu picioarele pe pământ, scopul final fiind câştigarea trofeului Cupei Mondiale.

Gonzalo Higuain a adăugat că Argentina este prezentă la Cupa Mondială pentru a câştiga trofeul. „Trebuie să continuăm să muncim, şi la nivel psihic de asemenea", a mai spus atacantul argentinian.

SURSA MEDIAFAX

Michael Bradley FOTO: EPA

Americanii au revenit formidabil

Echipa lui Bob Bradley a fost condusă cu 2-0 la pauză, dar meciul s-a terminat, până la urmă, egal.

JOHANNESBURG. Echipa naţională a Sloveniei a terminat la egalitate, scor 2-2 (2-0), meciul disputat, vineri, la Johannesburg, împotriva reprezentativei SUA, contând pentru etapa a doua din grupa C a Cupei Mondiale din Africa de Sud. Slovenii au înscris prin Birsa '13 şi Ljubijankic '42, iar americanii au punctat prin Donovan '48 şi Bradley '82.

În minutul 86, americanul Edu a trimis mingea în poarta Sloveniei, însă arbitrul fluierase oprirea jocului.

Cine mai credea în revenirea americanilor, atunci când slovenii conduceau cu 2-0, după prima repriză? Poate, doar ei, aşa că s-au pus pe treabă şi au revenit formidabil, egalând cu opt minute înainte de final şi nu mult a lipsit să ne ofere o mare surpriză.

Slovenia: 1. S. Handanovic - 2. Brecko, 4. Suler, 5. Cesar, 13. Jokic - 10. Birsa (14. Dedic '87), 8. Koren, 18. Radosavljevic, 17. Kirm - 9. Ljubijankic (7. Pecnik '74, 20. Komac '90+4), 11. Novakovic. Antrenor: Matjaz Kek.

SUA: 1. Howard - 6. Cherundolo, 15. DeMerit, 5. Onyewu (9. Gomez '80), 3. Bocanegra - 10. Donovan, 16. Torres (19. Edu '46), 4. Bradley, 8. Dempsey - 17. Altidore, 20. Findley (22. Feilhaber '46). Antrenor: Bob Bradley. SURSA MEDIAFAX

Eventualele trucări, supravegheate de FIFA

PRETORIA. FIFA supraveghează din punct de vedere informatic toate pariurile privind meciurile de la Cupa Mondială, pentru a putea repera orice tranzacţie suspectă, a anunţat, vineri, directorul juridic al forului internaţional, Marco Villiger. „Toate pariurile pentru meciurile de la Cupa Mondială sunt supravegheate prin intermediul unui program creat de FIFA - EWS (Early warning system), care menţine legătura cu 400 de centre de pariuri care s-au declarat de acord să semnaleze orice anomalie privind numărul de pariuri pentru un anumit meci", a precizat Marco Villiger. Oficialul FIFA a menţionat că, pentru moment, nu a fost reperat niciun caz de pariuri suspecte. SURSA MEDIAFAX

„Mondialul", la televizor

DURBAN. Situaţia se ascute la „mondiale". Unele din favorite au început să calce strâmb, iar altele să arate că se înscriu în marea luptă de câştigare a trofeului.

Astăzi, la Durban, de la ora 14.30, „portocala mecanică" întâlneşte Japonia, olandezii fiind favoriţii jocului.

La Rustenburg, de la ora 17.00, se dispută un alt meci interesant, cu implicaţii importante în clasamentul grupei D, Ghana - Australia.

În fine, de la ora 21.30, la Pretoria se dispută partida Camerun - Danemarca.

„MINA DE AUR"

Vuvuzelele, acele trompete care îi exasperează pe telespectatorii ce urmăresc meciurile de la Cupa Mondială, sunt o adevărată mină de aur pentru întreprinzători. Vânzările de vuvuzele au explodat în China, la fel ca în întreaga lume, iar fabricile funcţionează la capacitate maximă pentru a face faţă solicitărilor. FOTO: EPA

BUCURIE IMENSĂ

O mulţime imensă de suporteri (15.000) s-a strâns, joi, în centrul oraşului Ciudad de Mexico, după victoria din meciul cu Franţa, scor 2-0, de la Cupa Mondială, şi a cântat: „Ay, Ay, Ay, Ay, Francia no llores", versiune adaptată a celebrului „Cielito lindo". FOTO: EPA

Tragedie din cauza C.M.

MAKWEYA. Un sud-african în vârstă de 61 de ani a fost omorât în bătaie de familia sa, la sfârşitul săptămânii trecute, deoarece dorea să se uite la televizor la meciul Germania - Australia.

Potrivit poliţiei sud-africane, David Mokoeya, din localitatea Makweya, s-a luptat pentru telecomandă cu soţia şi cu cei doi copii adulţi ai săi. Soţia sa, Francina (68 de ani), fiul Collin (36 de ani) şi fiica Lebogang (23 de ani) doreau să urmărească un spectacol de gospel. David Mokoena a fost atacat de întreaga familie în momentul în care s-a ridicat ca să schimbe postul manual.

„Se pare că l-au lovit cu capul de perete. Au sunat la poliţie abia după ce bărbatul a fost rănit grav, iar când poliţiştii au ajuns la locul faptei, bărbatul era mort", a declarat Mothemane Malefo, purtător de cuvânt al poliţiei locale.

SURSA MEDIAFAX

Rămas fără cuvinte, după înfrângerea Franţei

POLOKWANE. Selecţionerul Franţei, Raymond Domenech, a declarat, joi, după înfrângerea din meciul cu Mexic, scor 0-2, din grupa A a CM, că este extrem de dezamăgit de acest rezultat şi că jucătorii săi ar trebui să reacţioneze în ultima partidă din grupă pentru a-şi salva onoarea. „Nu am cuvinte. Este o mare dezamăgire pentru toată lumea care a sperat. Nu am ştiut să reacţionăm. Este păcat, au existat intenţii bune, dorinţe, dar ceva nu a funcţionat. Nu am cuvinte. Este mai mult decât dezamăgitor. Nu ştiu ce le voi spune jucătorilor. A mai rămas un meci, însă este nevoie de un miracol. Trebuie să fim puternici şi să jucăm pentru onoare. Mai avem pentru ce juca. Trebuie să arătăm ceva în ultimul meci", a precizat Domenechi. SURSA MEDIAFAX

UNDE MERGEM în Arad

CINEMA

DACIA

• „Teleportaţi în adolescenţă" (SUA) orele 14; 17; 20.

ARTA

• „E tare complicat" (SUA) orele 14; 17.30; 20.

SPECTACOLE

Cafe Boeme - spectacolul „Buburuze" realizat de Teatrul Pit sub egida Casei de Cultură a Municipiului Arad (astăzi 19 iunie, de la ora 22,30)

EXPOZIŢII

• **GALERIILE DE ARTĂ „DELTA":** 4 discursuri (9-17)

• **SALA CLIO** (str. Horea, nr. 8): Expoziţie internaţională de artă plastică (9-17)

• **COMPLEXUL MUZEAL ARAD** (Palatul Cultural, Piaţa G. Enescu 1): Expo cu fluturi „ARMONII CROMATICE II", deschisă în cadrul Secţiei Ştiinţele Naturii (orele 9-17)

• **MUZEUL DE ARTĂ ARAD** (str. Gh. Popa 2-4, et. II - Sala Ovidiu Maitec): Expoziţia sculptorului austriac Adrian Uncruţ „Cunoscut. Recunoscut" (9-17).

• **MUZEUL DE ARTĂ ARAD** (str. Gh. Popa 2-4, et. II): Expoziţia personală „Semne şi semnificaţii plastice", semnată de drd. Diana Lucaci-Bota. (9-17).

• **MUZEUL ORĂŞENESC LIPOVA:** Expoziţie de icoane şi obiecte bisericeşti „Colecţia Ştefan Crişan" (9-17)

• **GALERIA JELEN:** Expoziţie de pictură „Spirite şi culori" a artistului plastic arădean Bogdan Tzigan (9-17)

• **TEATRUL VECHI** (str. Gh. Lazăr): „Experiment sintetic G", expoziţie de pictură a artistului arădean Laurian Popa (9-17)

• **GALERIA TAKACS** (str. Lucian Blaga): „Armonia culorilor" de Flory Takacs (9-17)

PATRU DISCURSURI

Expoziţia de la Galeria Delta prezintă lucrările celor patru artişti, Bogdan Raţa, Delia Corban, Fehervari Zsolt şi Nada Stojiciîntr-o expoziţie admirabilă, cu lucrări transpuse în bronz, lemn şi răşini, demne de orice galerie europeană. O expoziţie care a atras atanţia publicului arădean prin ineditul lucrărilor prezentate. FOTO: JA

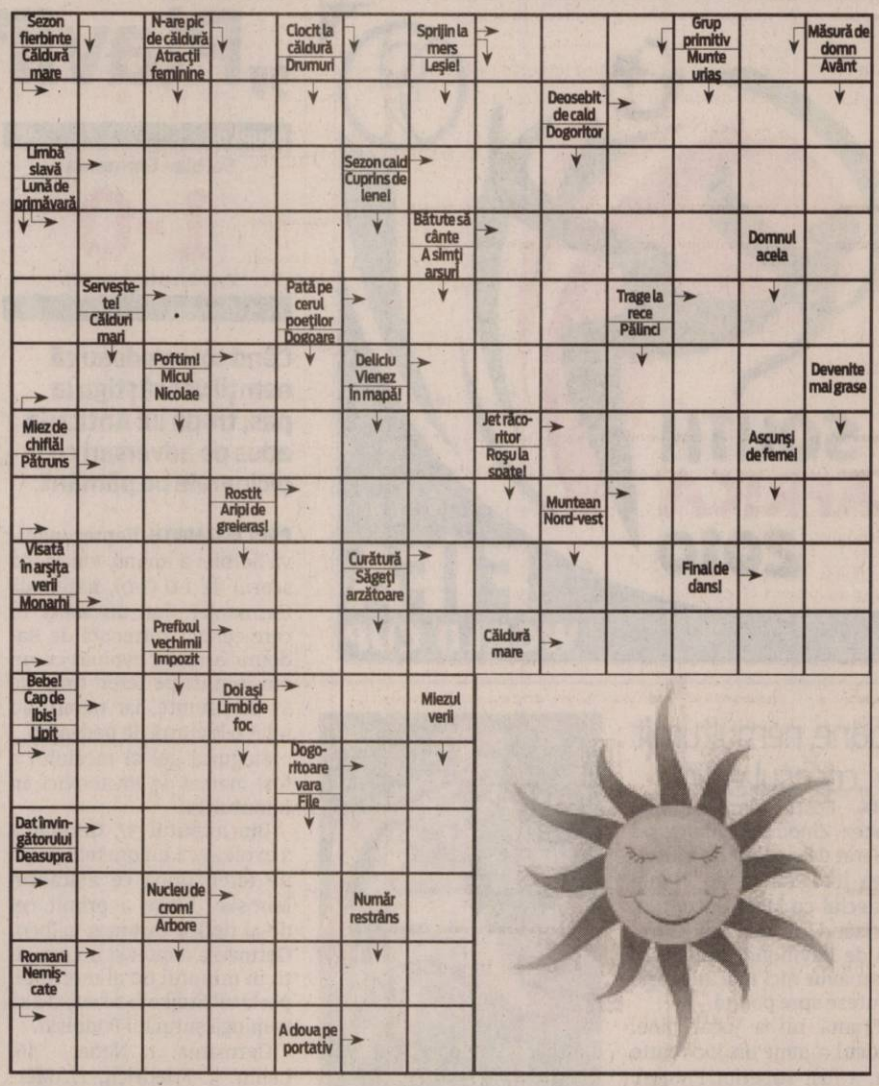

ÎNTRECERI

Volei, Sala Sporturilor „Victoria", „Cupa Aradului", ed. a V-a (participă echipe din Arad, Ineu, Lugoj, Timişoara, Szeged, Karcag, Szarvas, Gyomaendrod şi Bekescsaba), sâmbătă, ora 10.00.

ŞTRANDURI

• Ştrandul Neptun Arad
• Ştrandul Moneasa
• Ştrandul Lipova
• Ştrandul Dorobanţi
• Strandul Şofronea
• Ştrandul Curtici

FILATELIE

• Întâlnire filatelică. Societatea „Aradul" vă invită în fiecare duminică, între orele 9.30 - 12.30, la o întâlnire filatelică ce se desfăşoară la Casa Sindicatelor, et. 2, camera 48.

PIEŢE

• Obor (str. Pădurii)
• Hobby (Piaţa Mihai Viteazul)
• Auto (Hipodrom)

SOLUŢIA INTEGRAMEI DIN NUMĂRUL PRECEDENT

B – R – FOC – O – P – LEBADA – PAJURA – CANARI – LALEA – FAZAN – BOB – IS – TI – SP – RACI – L – PANA – IVITI – CI – U – ERETE – ROTIS – FP – AZI – COCORI – ROB – GLAS – MIT – AER – IONI – MAPA – PAUNI – VETRE – A – LA – LAC – CINTEZE – TIP – IR – GAI – ALA

AZI LA CINEMATOGRAFUL
DACIA

O comedie bună pentru o seară relaxantă FOTO: FAN

TELEPORTAŢI ÎN ADOLESCENŢĂ

O comedie care aduce din nou în vogă hainele stridente, jambierele şi coafura afro, Teleportaţi în adolescenţă îi urmăreşte pe cei patru bărbaţi: Adam (John Cusack), Lou (Rob Corddry), Nick (Craig Robinson) şi Jacob (Clark Duke) într-o aventură mai puţin obişnuită. După o beţie cruntă, într-un jacuzzi, cei patru se trezesc cu mari dureri de cap ... în iarna anului 1986. Dezmeticindu-se cu greu, bărbaţii reuşesc să înţeleagă că şansa care li s-a oferit în mod miraculos le poate schimba în sfârşit destinele. Unul dintre ei va găsi o nouă dragoste, unul va deprinde cum să ia atitudine în cuplu, al treilea îşi va găsi chemarea şi ultimul va realiza că viaţa este prea frumoasă ca să o lase să treacă pe lângă el.

AZI LA CINEMATOGRAFUL
ARTA

E PREA COMPLICAT

Scenarista şi regizoarea Nancy Meyers (Ce-şi doresc femeile) revine cu o comedie despre dragoste, divorţ şi tot ce se întâmplă între timp... Meryl Streep, Steve Martin şi Alec Baldwin sunt starurile acestei comedii emoţionante şi inteligente, despre un triunghi amoros care.... E tare complicat!

Jane (Meryl Streep) este proprietara prosperă a unui restaurant din Santa Barbara, are trei copii mari şi este divorţată de 10 ani de Jake (Alec Baldwin), un avocat cu care a rămas în relaţii amicale.

Totul pare să meargă pe făgaşul normal, până într-o zi, când Jane şi Jake ies la cină după ce participaseră la festivitatea de absolvire a fiului lor.

Aventură, umor şi pasiune FOTO: FAN

VĂ INVITĂM LA...

„Buburuzele" lui Ioan Peter

Un spectacol recreat special pentru spaţiul oferit de cafeneaua de pe Episcopiei.

ARAD. „Buburuze" a fost realizat la Teatrul Pit sub egida Casei de Cultură a Municipiului Arad şi a fost prezentat pentru prima oară în cadrul ediţiei de anul acesta a Festivalului de Teatru şi Film Underground. Ultima reprezentaţie a producţie va fi astăzi, 19 iunie, de la orele 22,30 la Cafe Boeme. Ioan Peter, realizatorul acestui spectacol, ne asigură că ceea ce se joacă la Cafe Boeme va fi foarte diferit de ceea ce publicul ştie deja din Festivalul de Teatru şi Film Underground. „Atunci când scriu un text sau când realizez un spectacol folosesc o tehnică destul de frecventă în occident. Astfel că scriu textul, facem un prim spectacol lectură, apoi în funcţie de emoţiile care se nasc în timpul jocului, fiecare dintre cei implicaţi facem sugestii şi modificări. Mai precis, concep un spectacol apoi îi dau drumul în lume, iar ceea ce se întâmplă cu el nu mai depinde de mine" a declarat Ioan Peter.

Actorul Ioan Peter spune despre spectacolul său „Buburuze" că a fost realizat special pentru spaţiul oferit de Cafe Boeme, situat pe strada Episcopiei.

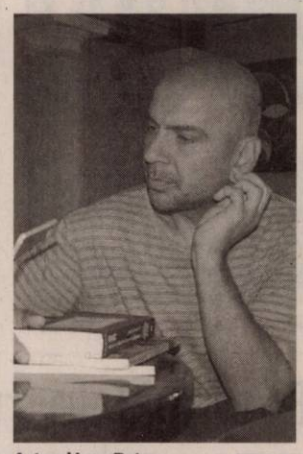

Actorul Ioan Peter FOTO: JA

FILME LA TV

SÂMBĂTĂ

• **Joey** (NAŢIONAL, ora 16.15) • **Buddy, arma secretă**(ANTENA 1, ora 17.00) • **Lilo şi Stitch - animaţie** (PRIMA, ora 19.30) • **Invazia roşie** (PRO CINEMA, ora 20.00) • **Asediul**(B1, ora 20.00) • **O figură nouă** (ROMANTICA, ora 20.00) • **Intenţii ascunse** (EUFORIA, ora 20.00) • **Asasinii** (PRO TV, ora 20.30) • **Bean** (ANTENA 1, ora 20.30) • **Sejur cu surprize** (ACASĂ, ora 20.30) • **Înşelătoria** (HBO, ora 21.00) • **Inocenţă de vânzare** (HALLMARK, ora 22.00) • **Gigantic** (CINEMAX, ora 21.00) • **Armagedeon, sfârşitul lumii?** (PRIMA, ora 21.30) • **Cuibul de vipere**(ACASĂ, ora 22.30) • **Vârcolacul** (KANAL D, ora 22.00) • **Pedeapsa capitală** (PRO CINEMA, ora 22.00) • **Freebie şi Bean** (TCM, ora 22.00) • **Dincolo de orizont** (UNIVERSAL CH.,ora 22.00) • **Minţi criminale**(AXN, ora 23.00) • **Un american liniştit** (TVR 2, ora 23.10) • **Asteroidul** (KANAL D, ora 23.45) • **Atac în forţă** (PRO TV, ora 23.30)

DUMINICĂ

• **Singur pe lume I** (TVR 2, ora 13.30) • **Conan Barbarul**(PRO TV, ora 15.00) • **Întâlnire de gradul 3** (ANTENA 1, ora 16.30) • **Casă pentru trei** (PRO CINEMA, ora 17.00) • **Omul de tinichea III** (PRIMA, ora 19.30) • **Cu mâinile curate** (PRO CINEMA, ora 20.00) • **Idilă cu dădaca mea** (HBO, ora 20.00) • **Subiectul e căsătoria** (ROMANTICA, ora 20.00) • **Trăieşte clipa** (EUFORIA, ora 20.00) • **Semn de viaţă** (TCM, ora 19.30) • **Lacrimi din soare** (PRO TV, ora 20.30) • **Cel mai scurt drum spre fericire** (ACASĂ, ora 20.30) • **Spartacus: Nisip însângerat** (HBO, ora 21.35) • **Întoarcerea la laguna albastră** (AXN, ora 21.05) • **Tăntăläi în sălbăticie** (HBO COMEDY, ora 21.35) • **O lecţie de onoare** (KANAL D, ora 23.45) • **Regina răului** (PRO CINEMA, ora 22.00 • **Draga mea Clementine**(TVR CULTURAL, ora 22.20) • **Syriana** (PRO TV, ora 23.00) • **Intenţii criminale**(PRIMA, de la ora 00.30)

CĂRŢI NOI ÎN LIBRĂRII

„GÂNDACUL" DE RAWI HAGE

Un roman aflat în topul celor mai bune zece cărţi ale anului 2008, distins cu multe premii. Acţiunea romanului se desfăşoară pe parcursul unei luni de iarnă deosebit de aspre. Un hoţ autodeclarat, cu o tentativă de sinucidere ratată, este salvat împotriva voinţei sale şi obligat să frecventeze şedinţe de terapie la cabinetul unei analiste bine intenţionate, dar naive. Scrisă într-un remarcabil stil cinematografic, Gandacul a consolidat statutul lui Hage ca una dintre cele mai interesante şi puternice voci tinere ale ficţiunii. canadiene contemporane. Numele său reprezintă o achiziţie de valoare pentru portofoliul Editurii Leda, care a publicat deja autori canadieni consacraţi, precum Margaret Atwood, Nancy Huston, Anne Hébert, Anne Michaels şi alţii.

„MICUŢELE DOAMNE" DE LOUISA MAY ALCOTT

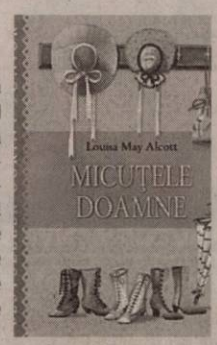

Cititorii de toate vârstele vor fi fermecaţi de această poveste care a trecut proba timpului, captivând generaţii întregi cu şarmul, inocenţa şi înţelepciunea sa. În America secolului al XIX-lea, băieţoasa Jo, frumoasa Meg, timida Beth şi Amy cea romantică trebuie să se îngrijească de întreaga casă în vreme ce tatăl lor este plecat la război. În acelaşi timp, lupta să fie mai bună şi să devină din fetiţe, adevărate micuţe doamne. Oricât de dificile ar fi aceste lucruri, surorile March sunt sprijinite de înţeleapta lor mamă şi legate de o dragoste de nezdruncinat.

Sunt alături de fiica mea Steluţa Grada şi nepotul Sebastian în greaua încercare, la despărţirea de soţul şi tatăl,

Dr. DAN GRADA.

Şeran Zena

Sunt alături de D-na Olivia Sava la trecerea în nefiinţă a fiului,

Dr. DAN GRADA

şi transmit sincere condoleanţe!

Valentina Şeran

Sunt alături de Steluţa Grada şi nepotul Sebastian la decesul soţului şi tatălui,

Dr. DAN GRADA.

Dumnezeu să-l ierte şi să-l odihnească în pace!

Valentina Şeran

Colectivul secţiei de pneumologie este alături de doamna doctor Stela Grada în tragica despărţire de

dr. Dan Grada

Dumnezeu să-l odihnească!

Suntem alături de familia îndoliată la trecerea în nefiinţă a celui care a fost,

Dr. DAN GRADA.

Sincere condoleanţe! Dumnezeu să-l odihnească în pace!

Colectivul SC HAMPSON SRL

Colegiul Farmaciştilor Arad, regretă dispariţia prematură a celui care a fost

dr. DAN GRADA.

Sincere condoleanţe doamnei director dr. Steluţa Grada şi familiei!

Am sufletul împietrit de durere la aflarea vestei dispariţiei premature şi nedrepte a distinsului meu coleg de clasă,

DR. GRADA DAN.

Condoleanţe familiei îndoliate!

Anuca Vamoşiu

O inimă a încetat să mai bată, un suflet nobil s-a ridicat la cer şi pleacă departe de noi, dar mai aproape de Dumnezeu. Am pierdut un prieten adevărat,

Dr. DAN GRADA.

Nu te vom uita niciodată!

Ana Ionescu şi Dan Iovanov

Cu sufletele îndoliate aducem un ultim omagiu prietenului nostru,

Dr. GRADA DAN.

Sincere condoleanţe familiei greu încercate! Dumnezeu să-l odihnească în pace!

Familia dr. Nini

Familiei greu încercate şi îndurerate sincere condoleanţe la trecerea în nefiinţă a celui care ne-a fost coleg

dr. DAN GRADA.

Dumnezeu să-l ierte şi să-l odihnească!

Fam. dr. Criste şi dr. Buda

Suntem consternaţi de moartea fulgerătoare a colegului nostru

dr. DAN GRADA.

Dumnezeu să-l odihnească în pace!

Colectivul Medicilor din Dispensarul Curtici

Publicitate 0257-210.775

Împărtăşim marea durere a prietenei noastre d-na dr. Grada Stela, în aceste clipe grele pricinuite de decesul soţului

dr. GRADA DAN.

Dumnezeu să-l odihnească în pace!

Centrul Medical Laser System

Cu respect şi regret aduc un ultim omagiu colegului

dr. Dan Grada

plecat mult prea devreme dintre noi. Condoleanţe familiei. Dumnezeu să-l odihnească!

dr. Dana Olar

Colectivul cabinetelor medicale Dr. Ghinea Elisabeta, Dr. Serb Elena, Dr. Suciu Maria sunt alături de doamna director Stela Grada şi Sebhastian, în marea durere pricinuită de decesul prematur al soţului drag,

Dr. DAN GRADA.

Sincere condoleanţe!

Suntem alături de Stela şi Sebastian Grada în aceste clipe de grea încercare, pricinuite de trecerea în nefiinţă a soţului şi tatălui drag,

Dr. DAN GRADA.

Dumnezeu să-l odihnească în pace!

Elena şi Sandu Şerb

Împărtăşim durerea şi suntem alături de familia îndoliată în aceste momente grele, când cel care a fost prietenul şi medicul

Dr. GRADA DAN

a trecut la cele veşnice. Dumnezeu să-l odihnească şi sincere condoleanţe!

Lorena şi Ionel Barbă

Un ultim omagiu pentru

DAN GRADA.

Fam. Dr. Poenaru Mihai

Un gând de mângâiere şi sincere condoleanţe familiei Grada la trecerea în nefiinţă a celui care a fost

dr. GRADA DAN.

Dumnezeu să-l odihnească în pace!

Fam. Lucia şi Iacob Ivan

Colegii şi prietenii de la Spitalul de Obstretică Ginecologie Dr. Salvator Vuia Arad, deplâng pierderea prematură a celui care a fost exemplu de verticalitate şi profesionalism,

Dr. DAN GRADA.

Suntem alături de colega noastră dr. Stela Grada şi familie!

Condoleanţe îndureratei familii la trecerea în veşnicie a medicului dăruit celor în suferinţă,

dr. DAN GRADA.

Colectivul Diabet şi Endocrinologie

O inimă bună a încetat să mai bată, un suflet bun s-a ridicat la cer lăsând în urmă o nemărginită durere. Nu te vom uita niciodată scumpul nostru cumnat

DAN GRADA.

Dorel şi Dorina Şeran

Pe dl.

dr. GRADA DAN

să-l odihnească Bunul Dumnezeu, iar pe familia greu încercată să o întărească şi să o ajute! Suntem alături în aceste dureroase momente!

Dr. Tamaşdan Corina şi dr. Grecu Ancuţa

Un ultim omagiu şi sincere condoleanţe din partea colectivului de la Centrul de Îngrijire Persoane Vârstnice - Arad, celui care a fost

Dr. GRADA DAN.

Dumnezeu să-l odihnească!

Transmitem sincere condoleanţe mătuşei Steluţa şi verişorului Sebastian la decesul celui care a fost

Dr. GRADA DAN.

Familia Sabina şi Adrian Potra

Îndureraţi la trecerea în nefiinţă a celui care a fost

Dr. GRADA DAN.

Transmitem familiei Stela şi Sebastian, sincere condoleanţe. Dumnezeu să-l odihnească în pace!

Maia şi Aurel Durgheu

Cu tristeţe ne despărţim de

dr. DAN GRADA

şi ne rugăm ca Dumnezeu să-l odihnească în pace! Condoleanţe familiei îndurerate!

Colectivul Cabinetului Medical dr. Mureşan Daniela

Sincere condoleanţe familiei Grada la trecerea în lumea veşnică a celui care a fost

dr. GRADA DAN.

Dumnezeu să-l odihnească în pace!

Fam. Cornea şi Sabău

Anunţurile de deces se publică GRATUIT!

ROMÂNIA
JUDEŢUL ARAD
CONSILIUL JUDEŢEAN

DISPOZIŢIA NR.863
Din18.06.2010
privind convocarea Consiliului judeţean Arad în şedinţă ordinară

Preşedintele Consiliului judeţean Arad,
În temeiul prevederilor art. 94 (2) şi 106 (1) din Legea 215/2001-Legea administraţiei publice locale, republicată,

DISPUNE:

Articol unic: Consiliul judeţean Arad se convoacă în şedinţă ordinară în data de 25 iunie 2010, ora 13,00 în sala E2 11, a Consiliului judeţean Arad, cu următoarea

ORDINE DE ZI:

1. Proiect de hotărâre privind aprobarea taxelor judeţene pe anul 2011.
2. Proiect de hotărâre privind aprobarea tarifului pentru eliberarea licenţei de traseu în vederea efectuării transportului public judeţean de persoane prin curse regulate speciale, în judeţul Arad.
3. Proiect de hotărâre privind nivelul taxelor şcolare pentru anul de învăţământ 2010-2011 la Şcoala Populară de Arte Arad.
4. Proiect de hotărâre privind stabilirea tarifelor la serviciile de interes judeţean prestate de Biblioteca Judeţeană „A.D. XENOPOL" Arad.
5. Proiect de hotărâre privind aprobarea Listei serviciilor sociale care pot fi contractate de către furnizorii privaţi de servicii sociale pentru anul 2010.
6. Proiect de hotărâre pentru modificarea Hotărârii Consiliului Judeţean Arad nr. 216/28.07.2009 privind preluarea în administrare a unor terenuri din administrarea Consiliului local municipal Arad şi a Consiliilor locale Ineu, Sebiş, Chişineu-Criş Bârzava în administrarea Consiliului Judeţean Arad, în vederea implementării proiectului „Sistem Integrat de Gestionare a Deşeurilor judeţul Arad".
7. Proiect de hotărâre privind trecerea din domeniul public în domeniul privat al Judeţului Arad a unei clădiri, scoaterea din uz şi casarea acesteia - Vărădia de Mureş.
8. Proiect de hotărâre privind modificarea patrimoniului Judeţului Arad dat în administrare directă către Direcţia Generală de Asistenţă Socială şi Protecţia Copilului Arad
9. Proiect de hotărâre privind transferul cu titlu gratuit a Reţelei de alimentare cu apă şi branşamentele aferente din patrimoniul public al comunei Bocsig în patrimoniul public al judeţului Arad, majorarea patrimoniului public judeţean concesionat la S.C. Compania de Apă Arad S.A. şi, completarea corespunzătoare a Contractului de Delegare de Gestiune.
10. Proiect de hotărâre privind trecerea în domeniului public al Judeţului Arad a clădirii, S+P+1E, situate în localitatea Curtici, pe terenul înscris în C.F. nr. 300892, nr. top 410/2.
11. Proiect de hotărâre privind aprobarea Avizului tehnic nr. 8/14.06.2010 aferent Planului Urbanistic Zonal „Parc logistic WMC Şimand – industrie, depozitare, servicii" şi R.L.U. aferent, comuna Şimand. (proiect nr.215/2009, elaborat de S.C. Arh. Bresciani Roberto S.R.L. proiectant general şi S.C. Obiectiv S.R.L. proiectant de specialitate).
12. Proiect de hotărâre privind modificarea traseului Drumului Judeţean DJ 709 în traversarea localităţii Şiria.
13. Proiect de hotărâre privind aprobarea încadrării drumului comunal DC 92 Firiteaz – Fiscut în categoria funcţională a drumurilor judeţene.
14. Proiect de hotărâre privind modificarea traseului drumului judeţean DJ 793 în traversarea oraşului Sebiş.
15. Proiect de hotărâre privind modificarea Hotărârilor nr.43/24.02.2010 şi nr.119/26.06.2010.
16. Proiect de hotărâre privind aprobarea organigramei şi a statului de funcţii la Direcţia Generală de Asistenţă Socială şi Protecţia Copilului Arad pe anul 2010.
17. Proiect de hotărâre privind trecerea din domeniul public al Municipiului Arad în domeniul public al Judeţului Arad a reţelei de canalizare situată în Arad, str.Ardealului .
18. Proiect de hotărâre privind punerea la dispoziţie a unui teren şi a unui corp de clădire din cadrul imobilului situat în Arad str.Stephan Ludwig Roth nr.2 în vederea amenajării unei autogări.
19. Diverse.

PREŞEDINTE,
Nicolae Ioţcu

SECRETAR AL JUDEŢULUI,
Ioan Silaghi

(H-154468)

Program mica publicitate: pe B-dul Revoluţiei, nr. 81 luni-vineri: 8.00-18.00, duminică: 9.00-13.00, pe Poetului 1C (hala 36) luni-vineri: 9.00-16.00.

EXPERŢI ÎN IMOBILIARE

romimo.ro

PIAŢA DE IMOBILIARE A ROMÂNIEI

S.C. MAXSTILE S.R.L
producator de mobilier tapitat

Angajeaza:

CONTABIL

Cerinte:
- cunostinte contabilitate primara
- cunostinte utilizare calculator
- lb. italiana (constituie avantaj)
- seriozitate
- responsabilitate

Se ofera:
-salariu motivant
-tichete de masa
-transport gratuit

C.V.-urile dvs pot fi trimise la nr. de fax 0257/278724 sau la adresa de e-mail anig@maxstile.ro
Informatii suplimentare se pot obtine la telefon 0257/278702 int 106
sau la punctul de lucru din cartierul Sinicolaul –Mic, str. Nicolaus Lenau nr.11 Arad
Vor fi anuntate doar persoanele selectate

(H-151176)

La 11 ani de la inceperea activitatii in Arad , cu multi clienti noi castigati in ultimii doi ani, Leoni se mentine leader pe piata de automotive din lume.

In momentul de fata **ANGAJAM** :

Operatori asamblare

AVANTAJE:

- Salariu de baza atractiv, care creste proportional cu vechimea in companie
- Sistem lunar, motivant de bonusuri
- 30% spor de noapte la schimbul 3
- Orele suplimentare efectuate peste programul normal de lucru sunt platite cu sporuri
- Tichete de masa din prima luna de angajare
- Transport pus la dispozitia angajatilor Leoni pentru urmatoarele localitati: Arad, Nadlac, Seitin, Semlac, Pecica, Iratos, Simand, Zimand, Santana, Pereg,
Rute noi: Turnu, Sag, Fantanele, Frumuseni, Zabrani.
- Analize pentru angajare si asistenta medicala gratuite
- Loc de munca modern si curat, cu aer conditionat
- Calificarea la locul de munca
- Oportunitati de promovare

CERINTE MINIME:

- Stare fizica buna
- Acuitate vizuala
- Spirit de echipa
- Minim 8 clase
- Disponibilitate de lucru pe 3 schimburi
- Capacitate de integrare intr-un mediu de lucru dinamic

Personal in Departamentele Tehnice

INGINERI CALITATE, INGINERI / TEHNICIENI ELECTRONISTI, TEHNICIENI INTRETINERE, PLANIFICATOR PRODUCTIE

AVANTAJE : **salarii competitive**, bonusuri, tichete de masa, **mediu de lucru profesionist**, dinamic, oportunitati de promovare

INFORMATII la telefon: 0257 205146
Depuneri cereri de angajare la sediul firmei LEONI

LEONI Wiring Systems Arad
Str. 1, no. 11 • Zona Industriala Arad, Jud Arad
Tel: 0257 – 205100

LEONI

S.C. ZENTYSS S.R.L.

ANGAJAM:

Operator mase plastice (extrudor)

DESCRIEREA JOBULUI:
- urmareste tehnologia de fabricatie a produselor si modul de operare al liniei de extrudare panouri din polistiren, a utilajelor auxiliare, precum si procedurile referitoare la pornirea /oprirea masinilor;
- urmareste / corecteaza parametrii de operare ai masinilor din componenta liniei si ai utilajelor auxiliare;
- urmareste calitatea produselor ;
- utilizarea documentelor de producţie în vederea exploatării liniei de fabricaţie
- răspunde de respectarea graficului de producţie.

CV-urile se pot trimite pe mail sau fax:
Elvira.Bakos@zentyss.ro
0257-213536

(H-150730)

(H-137410)

TOP SECURITY ARAD Piaţa Sârbească nr.1
organizează
CURS AGENŢI PAZĂ, INTERVENŢIE
- 500 lei -plata în rate
Telefon: 0752.441.419, 0770.730.044, 0257/281.410.

SCP I.T. Management Advisors SPRL, Timişoara, str. Eugeniu de Savoya nr. 7, ap. 7/B, jud. Timiş, tel.: 0356-411552 fax 0258436672, in calitate de administrator judiciar, anunţă toti creditorii SC Beccalli Romania SRL, CUI 13700529 Arad, str. Posada, nr. 20, jud. Arad, J2/68/2001, -in insolventa ca termenul pentru inregistrarea cererii de admitere a creanţelor este 08.07.2010, termenul pentru verificarea creanţelor, intocmire, afişare şi comunicare a tabelului preliminar al creanţelor este 05.08.2010, termenul limită pentru definitivarea tabelului de creanţe şi soluţionarea eventualelor contestaţii la tabelul preliminar este 07.09.2010 Adunarea creditorilor va avea loc în data de 01.09.2010 orele 14.00 la sediul administratorului din Arad, str. Ion Vidu nr. 4, ap. 1, având ca ordine de zi: prezentarea situaţiei debitorului; desemnarea comitetului creditorilor confirmarea administratorului judiciar; diverse. Cererea de admitere a creanţei însoţită de documentele justificative, în două exemplare, va fi depusa la Registratura Tribunalului Arad la numarul de dosar 2940/108/2009, fiind timbrata corespunzator .Se citeaza dl. Beccali Mario Carlo, pentru a se prezenta la sediul administratorului judiciar din Timişoara, str. Eugeniu de Savoya nr. 7, ap. 7/B, jud. Timiş in data de 30.06.2010, orele 12.30, in vederea predarii documentelor si a desemnarii administratorului special, sub sanctiunea decaderii (H-149404)

Administratorul judiciar DINU URSE SI ASOCIATII SPRL

notifica creditorii cu privire la deschiderea procedurii generale de insolventa prevazuta de Legea nr. 85/2006 impotriva debitoarei S.C. IMAR S.A. cu sediul in Arad, Calea Aurel Vlaicu nr. 14, J02/7/1991, CUI 1688189 in dosarul 3087/108/2010 aflat pe rolul Tribunalului Arad – Sectia Comerciala. Termenul limita de depunere de catre creditori a opozitiilor la hotararea de deschidere a procedurii 15 zile de la notificare, precum si termenul de solutionare a opozitiilor, care nu va depasi 10 zile de la data expirarii termenului de depunere a acestora. Termenul limita pentru inregistrarea cererii de admitere a creantelor asupra averii debitorului – 25.07.2010, termenul de verificare a creantelor, de intocmire, afisare si comunicare a tabelului preliminar de creante – 25.08.2010, termenul de definitivare a tabelului creantelor –25.09.2010 iar data primei sedinte a adunarii creditorilor – 30.08.2010, ora 12.00 la sediul S.C. IMAR S.A. din Arad, Calea Aurel Vlaicu nr. 14. Urmatorul termen de judecata a fost fixat pentru data de 26.10.2010. Pentru relatii : 0257 256 490

JP FOOD **JP Food Company SRL**

Producător naţional de prafuri de îngheţată vă oferă:
- Prafuri de îngheţată pentru orice fel de maşină
- Produse adiacente: vafe, arome, topping, eis co pan, jilk etc.

NOU Vindem şi închiriem maşini de îngheţată.

tel: 0727/ 228 292, 0259/ 393 217, www.jpfood.ro

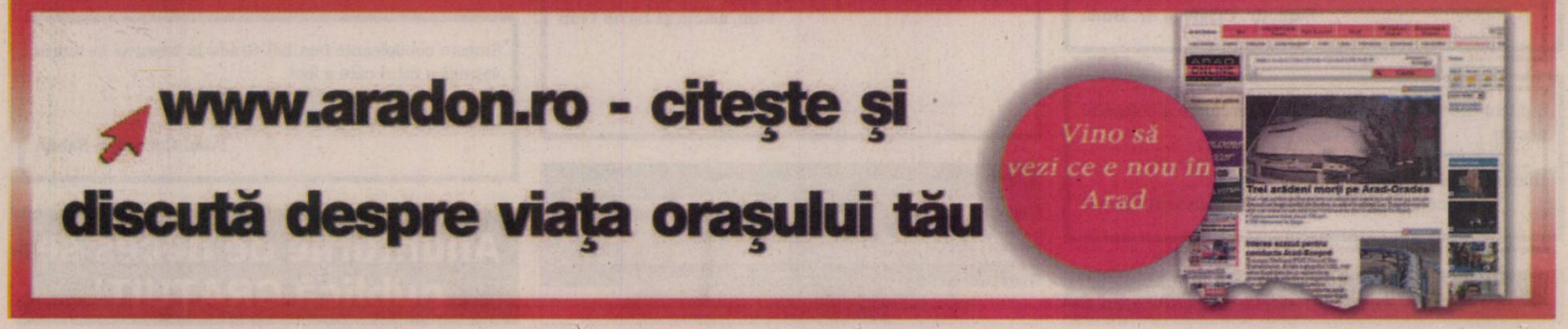

Sincere condoleanţe colegei mele dr. Steluţa Grada în momentele grele pricinuite de decesul prematur al soţului

dr. DAN GRADA.

Dumnezeu să-l odihnească în pace!

Dr. Sanda Deme

La dispariţia neaşteptată şi prematură a celui care a a fost

dr. DAN GRADA

transmitem condoleanţe şi suntem alături de familie. Dumnezeu să-l ierte şi să îl odihnească!

Fam. dr. N. Nedea

Regrete profunde şi sincere condoleanţe îndureratei familii, la despărţirea de distinsul om şi

medic DAN GRADA.

Familia Ioiart

Suntem alături de Sebastian Grada în aceste clipe de grea încercare pricinuite de plecarea spre cele veşnice a tatălui, dl.

doctor DAN GRADA.

Sincere condoleanţe!

Colectivul clasei 12 C, CNMN

Colectivul clasei 8 C (2006) este alături de Sebastian şi familia sa la greaua încercare pricinuită de trecerea în nefiinţă a tatălui. Sincere condoleanţe. Dumnezeu să-l odihnească în pace!

Cu adâncă durere în suflet, aducem un pios omagiu şi veşnică amintire celui care a fost bunul şi iubitul nostru frate şi unchi

DAN MIRCEA VASILE.

Dumnezeu să te odihnească în pace! Sincere condoleanţe cumnatei Ani şi nepoatei Adriana!

Fratele Marian şi nepoţii Cosmin şi Ciprian

Cu durere în suflet ne despărţim de cel care a fost nepotul şi verişorul nostru drag

MIRCEA DAN.

Dumnezeu să-l odihnească în pace!

Mătuşa Radoslava şi verişoara Slavoica

Cu adâncă durere în suflet, trişti şi înlăcrimaţi, ne despărţim de cel care a fost iubitul nostru cuscru

DAN VASILE MIRCEA.

Familia Scob Cornel şi Mărioara

Deplângem trecerea prematură în nefiinţă a dragului nostru nepot şi verişor

MIRCEA DAN.

Dumnezeu să-l odihnească în pace!

Familia Cuzmanov Gheorghe din Arad şi Olguţa cu Branko din S.U.A.

Serviciul de Autoritate Tutelară D.D.A.C. Arad este alături de colega Dan Ana în greaua pierdere a soţului său

DAN MIRCEA.

Dumnezeu să-l odihnească în pace!

Suntem alături de colega noastră Ani Dan în aceste clipe grele pricinuite de decesul prematur al soţului drag.

Colegele de la Căminul Social

Anunţurile de deces se publică GRATUIT!

Un gând de mângâiere şi sincere condoleanţe pentru Any, Adriana şi Paul, la despărţirea de soţ, tată şi socru

MIRCEA DAN.

Dumnezeu să-l odihnească în pace!

Laminora Sandu şi copiii

Un ultim omagiu celui care ne-a fost coleg

DAN VASILE MIRCEA

la trecerea în eternitate. Suntem alături de familia îndoliată în aceste momente grele!

Colectivul S.C. Luky L&M

Cu inimile îndoliate ne luăm rămas bun de la cea care a fost bunica şi străbunica noastră,

MARIA ENĂŞEL,

din Bata.

Dumnezeu să o ierte şi să o odihnească în pace!

Tavi, Angela şi Iulia Giura

Cu adâncă durere în suflet anunţăm încetarea din viaţă a iubitei noastre mamă-soacră, bunică şi străbunică,

MARIA ENĂŞEL,

din Bata.

Dumnezeu să o ierte şi să o odihnească în pace!

Fiul Traian şi nora Delia

Suntem alături de familia Ienăşel Bujor la trecerea în veşnicie a mamei sale. Sincere condoleanţe!

Asociaţia de proprietari Bl. 106, sc. A

Angajaţii C.C.I.A. şi Expo Arad sunt alături de doamna Mureşan Diaconescu Violeta în greaua încercare pricinuită de decesul tatălui. Dumnezeu să-l odihnească în pace! Sincere condoleanţe familiei!

Mulţumim tuturor celor care au fost alături de noi la despărţirea de cel care a fost fiu, frate şi unchi

BORZA IOAN.

Dumnezeu să-l odihnească în pace!

Mama, fraţii Ghiţă şi Daniel cu familiile şi cu sora Viorica cu familia

COMEMORĂRI

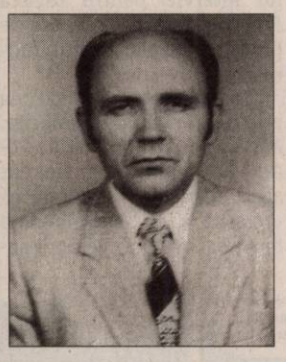

Lacrimi şi rugăciune pentru dragul nostru

ANANIE CRAIU

la împlinirea a şase luni de când ne-a părăsit. Dumnezeu să-l odihnească în pace!

Soţia, fiul, fiica, nora şi nepoţii

Preluarea anunţurilor pentru următoarea zi se face până la ora 15.00, la ambele sedii, cu excepţia anunţurilor de deces, care se primesc până la ora 18.00, la sediul din Bd. Revoluţiei 81.

Bunul Dumnezeu a luat-o prea devreme la El şi a aşezat-o între stele,

MĂDĂLINA DARIA PĂIUŞAN.

Cu lacrimi în ochi şi cu dorul în suflet, noi cei rămaşi şi aici vom aşeza pe mormântul ei, duminică 20 iunie, 33 de trandafiri. O vom iubi mereu şi îi vom păstra vie amintirea.

Fiul Tudor, mama, tata, sora Cosmina

Se împlinesc 6 săptămâni de când a plecat dintre noi scumpa noastră mamă, bunică, străbunică şi soacră

ARDELEAN MARIA,

din Pilu.

Parastasul va avea loc în data de 20 iunie 2010, ora 11,00, la Biserica Ortodoxă din Micălaca str. Renaşterii. Nu te vom uita niciodată!

Familiile Şerban, Gavrilete şi Groza

De obicei, ziua de 19 iunie, era o zi în care ne auzeam. Pe lângă banalităţile inerente îţi doream la fel de banalul La mulţi ani! Astăzi, telefonul va rămâne mut şi doar gândurile noastre plăsmuiesc un dialog cu cel care acum, e undeva la marginea lumii. E ziua ta aici, e ziua ta acoolo!

Azi ar fi împlinit 73 de ani, dragul nostru

IOAN MUREŞAN.

Acum în această zi sfântă, aducem un pios omagiu dragului nostru soţ, tată, socru, bunic şi fiu,

URS CORNEL.

Cinstim memoria lui, iar amintirea lui va rămâne veşnic în sufletele noastre.

Familia

Se împlinesc 3 ani de când a plecat dintre noi dragul nostru

GHEORGHIŢA ABRUDAN (MUSTEAŢĂ),

din Pâncota.

Ne lipseşti foarte mult şi te vom plânge mereu. Dumnezeu să te odihnească!

Familia, fraţii, surorile, cumnaţii şi nepoţii

Mâine, 20 iunie, se împlinesc 7 ani de când m-a părăsit scumpa mea soţie

DORINA IACOB.

Parastasul duminică la Cimitirul Pomenirea.

Soţul, fiicele şi nepoţii nemângâiaţi

Publicitate 0257/210.775

Saramago FOTO: EPA

Jose Saramago a murit ieri

LISABONA. Scriitorul portughez laureat al premiului Nobel pentru literatură în 1998 Jose Saramago a murit, ieri, la vârsta de 87 de ani, a anunțat editorul său. Cauza decesului nu a fost încă anunțată. Saramago a decedat în casa sa de pe insula spaniolă Lanzarote. Născut pe 16 noiembrie 1922 la Azinhaga (Ribatejo), Saramago și-a făcut debutul în 1947, cu un roman renegat ulterior chiar de către el. De-abia după 20 de ani, Saramago a început să publice poezie, cronici literare și politice, nuvele, piese de teatru, revenind la roman în 1977, cu „Manual de pictură și caligrafie". **SURSA: NEWSIN**

O manevră nereușită

Desi in aparenta este o manevra usoara, parasirea unei parcari interioare poate fi o adevarata proba de coordonare. Individul din imagini o comite in cel mai original mod, atunci cand coboara din masina iar aceasta o ia la vale prin parcare.

Vezi **http://www.aradon.ro/stiri/Youtube/articol/o-manevra-nereusita/cn/news-20100618-02070847**

A preferat să moară împușcat

Un condamnat la moarte a fost împușcat de plutonul de execuție în statul american Utah.

Ronnie Lee Gardner FOTO: EPA

SALT LAKE CITY. Un condamnat la moarte a fost împușcat în noaptea de joi spre vineri de un pluton de execuție, în statul american Utah, după ce ultimele sale cereri de grațiere au fost respinse, au anunțat autoritățile penitenciare locale. Ronnie Lee Gardner (49 ani) care a fost menținut în detenție timp de 25 de ani, a fost executat de un pluton de cinci trăgători de elită în jurul orei locale 00.20 (09.20, ora României), a declarat un purtător de cuvânt al penitenciarului, Steve Gehrke.

În contrast cu metoda de execuție, Procurorul general al statului Utah, Mark Shurtleff, a anunțat pe site-ul de micro-bloguri Twitter că și-a dat aprobarea finală privind executarea lui Gardner.

Această metodă de execuție nu a mai fost folosită din anul 1996. Bărbatul decisese la 23 aprilie că preferă să moară împușcat, și nu prin administrarea injecției intravenoase. Statul Utah a abolit execuțiile prin împușcare în 2004, dar persoanele condamnate la moarte înainte de această dată își păstrează dreptul de a alege între această metodă și injecția letală. Gardner a fost condamnat în 1985 pentru uciderea unui avocat, Michael Burdell, în timp ce încerca să fugă de la tribunalul unde era judecat pentru un omor ce ar fi fost comis cu un an înainte, în timpul unui atac armat. **SURSA: MEDIAFAX**

Așteaptă al patrulea copil

LONDRA. Creatoarea de modă Stella McCartney, fiica fostului membru al trupei Beatles Paul McCartney, este însărcinată cu al patrulea ei copil, informează contactmusic.com.

Stella McCartney și soțul ei, Alasdhair Willis, care au împreună trei copii - Miller, în vârstă de cinci ani, Bailey, în vârstă de trei ani, și Beckett, în vârstă de doi ani -, așteaptă al patrulea copil, care se va naște către sfârșitul acestui an.

O sursă din anturajul Stellei McCartney, fiica lui Paul McCartney și a primei sale soții, Linda McCartney, a declarat pentru cotidianul britanic Daily Mail: „Stella adoră ideea de a avea o familie mare și unită, la fel ca aceea în care a crescut. Este o mamă minunată".

Stella McCartney își conduce propria ei casă de modă din 2001, printr-un parteneriat încheiat cu Gucci Group. **SURSA: MEDIAFAX**

Stella cu Alasdhair FOTO: EPA

„Say Say Say", cea mai populară

LOS ANGELES. Melodia „Say Say Say", lansată în 1983 de Michael Jackson în colaborare cu Paul McCartney, este cea mai populară dintre sutele de piese lansate de regele muzicii pop, potrivit revistei Billboard. Revista a realizat un clasament al pieselor lui Michael Jackson, cu doar câteva zile înainte de împlinirea unui an de la decesul megastarului. „Say Say Say" este urmată în clasament de „Billie Jean", „I'll Be There", „Beat It" și „Rock with You". Următoarele locuri sunt ocupate în clasament de „Dancing Machine" și „Man in the Mirror". Duetul cu McCartney a fost lider în clasamentul pentru șase săptămâni la rând. **SURSA: NEWSIN**

OANA

Este pasionată de muzica bună și îi place foarte mult să pozeze.

ARAGON

Puiul de urs, pe nume Aragon, mănâncă un măr în parcul zoologic Cabarceno din Spania. FOTO: EPA

Cine dorește, cântă la pian

Festivalul Muzicii de la New York începe luni, cu 60 de piane pentru public în parcurile orașului.

Vor fi amplasate 60 de piane pentru public FOTO: EPA

NEW YORK. Festivalul Muzicii de la New York începe luni și prezintă peste 1.000 de concerte în aer liber, timp de 2 săptămâni, în care 60 de piane vor fi puse la dispoziția publicului în parcurile orașului, urmând ca, pe 5 iulie, la încheierea evenimentului, să fie donate unor școli și spitale, potrivit AFP.

„Și fie că sunteți un virtuoz ca Beethoven, fie că ați făcut doar un an de pian, ca mine, nu contează, luați loc și cântați", a precizat primarul Michael Bloomberg într-un comunicat.

Intitulat „Cântă, sunt al tău", programul a fost organizat de primărie în colaborare cu Camille Zamora, directoarea Asociației „Sing for Hope", și Aaron Friedman, fondatorul Festivalului „Make Music New York", desprins din tradiția organizării Fete de la musique în Franța, din anii '80, și aflat la cea de-a patra ediție. Pianele vor fi disponibile pe parcursul evenimentului, de la ora 9.00 la 22.00, cu excepția unor zone rezidențiale unde muzica va trebui să înceteze la ora 20.00. Mai mulți voluntari, care sunt deja activi în parcuri și în asociațiile de cartier, vor veghea asupra instrumentelor și ca programul să fie respectat.

Astfel, începând de luni, peste o mie de concerte în aer liber, cu acces gratuit, vor avea loc în Manhattan, Brooklyn (sud-est), Bronx (nord), Queens (est) și Staten Island (sud-vest), cele cinci circumscripții ale New York-ului. **SURSA: MEDIAFAX**

A urcat pe scenă în chiloți

LONDRA. Paul McCartney a povestit într-un interviu că John Lennon s-a amețit după trei spectacole susținute la Hamburg în 1962 și a urcat pe scenă doar în lenjeria intimă și cu un colac de WC în jurul gâtului. Potrivit lui McCartney, John Lennon uitase că trupa avea programat și un al patrulea spectacol în aceeași seară.

„Din când în când, te gândești că poți petrece puțin, mai ales după trei concerte într-o singură noapte. Apoi ți se reamintește că mai urmează unul", a povestit Paul McCartney.

Trupa Beatles s-a format în anii '60 la Liverpool, și este cel mai faimos și de succes grup în istoria muzicii rock, contorizând peste 1,1 miliarde de discuri vândute în lumea întreagă. **SURSA: NEWSIN**

Kathlyn se vrea bărbat

LOS ANGELES. Kathlyn (18 ani), fiica cea mare a cuplului de actori Warren Beatty - Annette Bening, intenționează să facă operație de schimbare de sex pentru a deveni bărbat, iar noul ei nume va fi Stephen Ira, informează dailymail.co.uk. Potrivit tabloidului american National Enquirer, Warren Beatty (73 ani) se simte „devastat" din cauza deciziei fiicei sale. Soția sa, Annette Bening (52 ani) încearcă să își susțină fiica atât cât poate, deși consideră că această situație este „sfâșietoare". **SURSA: MEDIAFAX**

Kathlyn Beatty FOTO:EPA

Se simte atrasă de femei

LOS ANGELES. Actrița americană Cameron Diaz și-a șocat admiratorii, declarând într-un interviu pentru revista Playboy că se simte atrasă de femei și că îi place sexul „animalic".

„Sexualitatea și dragostea pot fi două lucruri diferite. Pot fi atrasă din punct de vedere sexual de o femeie, dar acest lucru nu înseamnă că vreau să fiu îndrăgostită de o femeie. Dacă voi avea o experiență sexuală cu o femeie, nu înseamnă că sunt lesbiană", a declarat actrița.

Dezvăluind o serie de detalii despre preferințele ei sexuale, Diaz a adăugat: „Am preferințe primare la acest nivel, destul de animalice, de genul: Aruncă-mă pe umăr. Tu bărbat, eu femeie. Îmi place contactul fizic. Trebuie să îl pot atinge întotdeauna pe iubitul meu. Asta nu e ceva opțional". **SURSA: MEDIAFAX**

Cameron Diaz FOTO: EPA

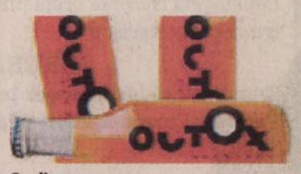

Cu diverse arome FOTO: FAN

O băutură „antialcoolemie"

PARIS. Outox, o nouă băutură „revoluționară" pe bază de fructoză, acid ascorbic și diverse arome, despre care compania producătoare afirmă că „accelerează considerabil scăderea concentrației de alcool din sânge", a fost lansată, ieri, în Franța.

Acest produs al companiei luxemburgheze Outox a fost lansat în prezența lui Gérard Porte, medicul oficial al Turului Franței la ciclism, care a ținut să laude calitățile științifice ale fructozei. **SURSA: MEDIAFAX**

FONDAT 1989, APARE LA ARAD, TEL. 0257/281.802, E-MAIL: REDACTIA.JURNALARADEAN@INFORMMEDIA.RO; PUBLICITATE.JURNALARADEAN@INFORMMEDIA.RO

Smeltz a fost eroul Noii Zeelande, în meciul cu Italia, de la „mondiale”
PAGINA 12

JURNAL ARĂDEAN

Diana Dărăban, anunță modificări în programul instanțelor
PAGINA 8

LUNI
21 IUNIE 2010
ANUL XXII, NR. 6070
16 PAGINI - 1,2 LEI

23° Temperaturile se vor situa între 14 și 23 grade. Vântul va sufla cu 11 km/h

DIMINEAȚA | AMIAZA | SEARA

Controalele la drumuri, în sarcina altor instituții? FOTO:JA

Restructurări la drumuri naționale

ARAD. Oficialii Companiei Naționale de Autostrăzi și Drumuri Naționale din România (CNADNR) au anunțat că vor face reduceri de personal, de până la 30 la sută, pentru a face economii la bugetul de stat. /P.8

Plătesc ca să devină hoți

ARAD. Cazul locuitorilor din Vladimirescu rămași cu contoarele de apă necitite nu este singular. Mai sunt asemenean cazuri și în Pecica, Zădăreni sau chiar municipiu. /P.5

LOTO 20 IUNIE

6/49:	20, 44, 45, 12, 19, 9
NOROC	9915573

TRANSPARENȚI

Topul celor mai active autorități contractate potrivit e-licitatie.ro

Grafica: Jurnal arădean, sursa: Capital

9 771220 748010 10145

Rușii se tem de creditori

Peste un milion Euro ar trebui să achite noii investitori de la UTA celor care au împrumutat clubul.

ARAD. Vor să investească la UTA, dar nu să arunce banii pe geam. Este vorba despre misterioșii oameni de afaceri ruși, care cochetează în aceste zile, prin intermediul omului lor de încredere, Constantin Țil Popescu, cu o cerere în logodnă a „Bătrânei Doamne”. Toată lumea își dorește ca perioada de curtozie să fie cât mai scurtă, „idila” să se legalizeze.
Numai că „peținorii”, cu cât se apropie mai mult de UTA, cu atât dragostea scade în intensitate. Fenomenul este explicabil printr-un singur cuvânt: creditări. Ele sunt „coșmarul” rușilor. Și oamenii sunt de înțeles. Ei vin să investească în gruparea fanion a Aradului, nu să astupe „găurile” făcute prin prostul management al conducerii clubului. Nu vor accepta rolul „vacii de muls”. Auditul comandat la club a scos la iveală creditări de peste un milion Euro. În capul listei figurează actualul președinte Giovanni Catanzariti. Nimeni nu spune că italianul și ceilalți oameni care au alimentat conturile clubului în momente grele, vecine cu desființarea, nu trebuie să-și recupereze împrumutul. În mod eșalonat. Dar nu înainte de o triere, pe lege, a sumelor investite din propriile buzunare. Și de câteva „explicații” vizavi de fondul de salarii, bine delimitat la începutul sezonului, dar vizibil umflat spre final. /P.9

NUNTĂ LA PALAT

Suedia a găzduit cea mai mare nuntă regală din Europa de la căsătoria Prințului Charles cu Diana. Prințesa Moștenitoare Victoria l-a luat ca soț pe fostul ei antrenor personal, Daniel Westling. Ceremonia, desfășurată la Catedrala Storkyrkan din Stockolm, a fost urmărită la televizor de cinci milioane de oameni din întreaga Europă, a costat 10,4 milioane de euro /P.16 FOTO:EPA

Lucrările finanțate de BERD, în discuție FOTO:JA

Traseele BERD, la audiențe

ARAD. Primăria a decis să ofere audiențe, vineri, arădenilor prinși de luni bune în șantierele Aradului. Acțiunea de adresează, în special, locuitorilor din Gai, Bujac și Sânicolaul Mic, respectiv, celor care locuiesc pe traseul BERD. /P.3

La vamă, pantofi sport contrafăcuți

VĂRȘAND. Nu mai puțin de 4.500 de pantofi sport marca „Nike” contrafăcuți au fost descoperiți într-un TIR, la Vărșand în noaptea de sâmbătă spre duminică. /P.8

Scrisorile, în atenția redacției FOTO:FAN

În dialog cu cititorii JA

ARAD. JA răspunde cititorilor săi fideli. Venite prin poștă, telefonic sau prin e-mail, întrebările, sesizările, nemulțumirile sau frământările arădenilor și-au găsit loc într-o pagină specială, dedicată cititorilor. /P.6

Meșterul Manole, varianta Sânicolaul Mic

ARAD. Legenda Meșterului Manole este mai prezentă ca niciodată în Sânicolaul Mic. Ce fac muncitorii într-o zi, pe străzile din cartier, se surpă a doua zi, și pentru că nici în a treia zi nu se fac lucrări mai bune, a patra zi e mai rău decât în prima. Nu e o poveste, este istoria unei străzi asfaltată sau mai bine zis peticită pentru a cincea oară (dacă nu cumva localnicii au pierdut șirul) și care chiar și așa arată de parcă acolo s-a purtat războiul de o sută de ani. Nu doar asfaltul s-a surpat de nenumărate ori, și se va surpa și în continuare, fapt evident la o singură aruncare a privirii, ci și bordurile au avut de suferit. Puse, bine-merci, la început de lucrare, acum aproape un an, parte din acestea au fost scoase și înlocuite cu unele mai scunde, ca mașinile să poate avea acces în curte. Chiar și asfaltul care a rezistat tuturor surpărilor (pe această stradă mașina de gunoi a firmei Polaris s-a scufundat în asfalt) e greu de identificat, căci e acoperit cu un strat prea gros de noroi. Lucrările făcute haotic în tot cartierul au adus pe străzile considerate asfaltate toată mizeria de pe cele aflate în lucru. /P.8

Așteaptă încă o peticire FOTO:JA

BMW X3
Avantaj client
9.590 € (TVA inclus)
Prin Banat Car, dealer BMW Timișoara.
www.bmw-timisoara.ro

Genesys spital clinic
Împreună pentru sănătate!
Programări la: 0257 219.700 0257 219.800 0257 279.800
Metode moderne de diagnostic
Medici de înaltă ținută profesională
PROSTATA Diagnostic și tratament
Tratament rapid și minim invaziv
Cazare în condiții hoteliere exclusiviste
www.clinica-genesys.ro
Arad, Str. Dr. Cornel Radu nr. 3

VISTA VISION clinica de oftalmologie
- Diagnosticare oculară completă
- Operații de cataractă și glaucom
- Chirurgie retiniană
- Tratamente LASER pentru miopie, hipermetropie și astigmatism
Consultația pentru cataractă este gratuită
Linie directă gratuită: 0800-884-782
În cadrul Spitalului Clinic Genesys
www.vistavision.ro

SC UNIVERSUL VERDE SRL
Vă oferim toată gama de:
- Arbori și arbuști ornamentali
- Pomi fructiferi anul 3 de la 20 lei
- Butași struguri de masă 5 lei
Tot materialul săditor este certificat și garantat
Adresa: str. Pădurii nr. 24, (piața Obor)
Tel: 0257/270 090, Fax: 0357/408 345
E-mail: info@universulverde.ro; Site: www.universulverde.ro
• Orar: Luni - Vineri 08:30 - 13:00; 14:00 - 18:00 Sâmbătă - Duminică 08:30 - 12:30
Vă așteptăm

REMEMBER: 21 IUNIE

1527 A decedat Niccolo Machiavelli, istoric, gânditor politic, scriitor (n. 1469)

1633 Galileo Galilei este găsit vinovat de către Inchiziţie de „bănuită herezie" în care se crede că Pământul şi alte planete orbitează în jurul Soarelui

1732 S-a născut Martha Washington, cea dintâi „Primă doamnă" a Statelor Unite ale Americii (d. 1802)

1848 A apărut poezia „Un răsunet", scrisă de Andrei Mureşanu. Din data de 24 ianuarie 1990 Imnul de Stat al României

1851 S-a născut Daniel Carter Beard, organizatorul primei trupe de cercetaşi din Statele Unite ale Americii

1882 S-a născut Rockwell Kent, artist, pictor, grafician (d. 1971)

1903 S-a născut Dorothy Stickney, actriţă (d. 1998)

Jane Russell

1905 S-a născut Jean-Paul Sartre, romancier, dramaturg, filosof

1921 S-a născut Jane Russell, actriţă

1921 S-a născut Jean Kent, actriţă

1922 S-a născut Judy Holliday, comediană, actriţă

1928 S-a născut Elena Greculesi, pictoriţă românca

1935 S-a născut Françoise Sagan, scriitoare franceză (d. 2004)

1943 S-a născut Andrei Şerban, regizor român de teatru şi film

PIEŢE, TÂRGURI

Astăzi este zi de piaţă la Curtici, Nădlac, Bocsig, Gurahonţ, Moneasa, Pilu, Vladimirescu. Tot astăzi se organizează târg săptămânal la Gurahonţ şi Bârzava. Mâine, marţi, este zi de piaţă la Sebiş, Almaş, Apateu, Semlac, Sântana, Şilindia, Vârfurile.

TELEFOANE UTILE

☎INFORMAŢII TELEFONICE: 118.932; ☎ROBOT: 1958; ☎APEL UNIC DE URGENŢĂ: 112; ☎PRIMĂRIA ARAD: Program de relaţii cu publicul, luni-vineri 8-20. Tel.: 0257/284.744; tel. centrală: 0257/281.850; ☎S.C. E.ON GAZ ROMÂNIA - Sucursala Arad :0357/403.321; ☎DERANJAMENTE ELECTRICITATE: 0257/929; ☎INFORMAŢII CFR: 0257/231.777; ☎PROTECŢIA CONSUMATORULUI: 0257/257.049; ☎GOSPODĂRIREA COMUNALĂ ARAD S.A.: 0257/270.352; 0729-009.033; 0257/270.352; ☎POLIŢIA DE FRONTIERĂ: 1959; SC CET (Dispecerat şi intervenţie termoficare): 0357/412.244.

SUDOKU

REGULI: În fiecare bloc sunt câteva cifre între 1 şi 9, stabilite dinainte. Acestea trebuie completate cu cifrele lipsă, în aşa fel încât fiecare număr să figureze o singură dată. De asemenea, cifrele de la 1 la 9 trebuie să figureze o singură dată atât pe rândurile orizontale cât şi pe coloanele verticale ale celor nouă blocuri luate împreună.

ÎNCEPĂTORI

5	7			6			9	2
2	4		7		9		6	1
		3	8		2	5		
	8	6	5		1	9	3	
3				4				6
	1	9	3		6	2	7	
		7	2		8	4		
9	2		6		4	7	1	8
8	3			7			2	9

AVANSAŢI

5				6				2
	4		7		9		6	
		3	8		2	5		
	8	6	5		1	9	3	
3				4				6
	1	9	3		6	2	7	
		7	2		8	4		
	2		6		4		1	
8				7				9

Soluţiile jocurilor din numărul precedent:

ÎNCEPĂTORI

5	7	1	4	6	3	8	9	2
2	4	8	7	5	9	3	6	1
6	9	3	8	1	2	5	4	7
7	8	6	5	2	1	9	3	4
3	5	2	9	4	7	1	8	6
4	1	9	3	8	6	2	7	5
1	6	7	2	9	8	4	5	3
9	2	5	6	3	4	7	1	8
8	3	4	1	7	5	6	2	9

AVANSAŢI

4	1	2	9	5	6	8	7	3
9	8	3	1	2	7	4	6	5
6	5	7	4	8	3	2	9	1
2	3	6	7	1	5	9	4	8
5	7	4	2	9	8	1	3	6
1	9	8	6	3	4	5	2	7
7	6	9	5	4	1	3	8	2
8	4	5	3	7	2	6	1	9
3	2	1	8	6	9	7	5	4

UNDE MERGEM în Arad

CINEMA

DACIA „Teleportaţi în adolescenţă" (SUA) orele 14; 17; 20.

ARTA „E tare complicat" (SUA) orele 14; 17.30; 20.

CONCERTE

Filarmonica de stat Arad prezintă „Creaţii corale camerale-Capella Polifonica", dirijor, diac. Tiberiu Ardelean, astăzi, ora 19.30, Sala Mică de Concerte

EXPOZIŢII

MUZEUL DE ARTĂ ARAD (str. Gh. Popa 2-4, et. II - Sala Ovidiu Maitec): Expoziţia sculptorului austriac Adrian Uncruţ „Cunoscut. Recunoscut" (9-17).

MUZEUL DE ARTĂ ARAD Expoziţia personală „Semne şi semnificaţii plastice", semnată de drd. Diana Lucaci-Bota (9-17)

COMPLEXUL MUZEAL ARAD (Palatul Cultural, Piaţa G. Enescu 1): Expo cu fluturi „ARMONII CROMATICE II" (orele 9-17)

SALA CLIO (str. Horea, nr. 8): Expoziţie internaţională de artă plastică (9-17)

MUZEUL ORĂŞENESC LIPOVA Expoziţie de icoane şi obiecte bisericeşti „Colecţia Ştefan Crişan" (orele 9-17)

GALERIILE DE ARTĂ „DELTA": 4 discursuri (9-17)

TEATRUL VECHI: (str. Gh. Lazăr): „Experiment sintetic G", expoziţie de pictură a artistului arădean Laurian Popa (orele 9-17)

GALERIA TAKACS: (str. Lucian Blaga): „Armonia culorilor" de Flory Takacs (9-17)

Centrul Chirurgical Privat
Dr. Micluţa
- MĂRIRI ŞI MICŞORĂRI DE SÂNI
- LIPOASPIRAŢIE LA ORICE NIVEL
- VARICE FĂRĂ OPERAŢIE
- CORECŢIA RIDURILOR CU ACID HIALURONIC SAU TOXINA BOTULINICĂ
- MĂRIRI DE BUZE

Revitalizare facială cu aminoacizi

(H-7504475)

Tel. 0722.306.396, 0741.013.389, 0357/423 990
www.artbodyclinique.ro

www.aradon.ro

HOROSCOP

BERBECUL (III.21.-IV.20.)
Nu vă ajung banii pentru o excursie sau o călătorie, spre nemulţumirea partenerului de viaţă. Se pare că nu reuşiţi să-i explicaţi situaţia suficient de convingător.

TAURUL (IV.21.-V.20.)
La serviciu, s-ar putea să fiţi agitat din cauza unei decizii pripite a şefului. Vă recomandăm să vă temperaţi nervozitatea, altfel riscaţi să vă complicaţi situaţia.

GEMENII (V.21.-VI.21.)
Este o zi foarte bună pentru întâlniri cu prietenii. Dacă nu vă controlaţi pornirile impulsive, puteţi avea probleme. O rudă mai în vârstă vă împrumută o sumă mare de bani.

RACUL (VI.22.-VII.22.)
Dimineaţa s-ar putea să fiţi cu capul în nori. Nu începeţi activităţi noi, pentru că s-ar putea să luaţi decizii greşite. Ar fi bine să vă gândiţi cu mai multă seriozitate.

LEUL (VII.23.-VIII.23.)
Dimineaţa s-ar putea să vă pună pe gânduri o ceartă cu o persoană în vârstă. Ar fi bine să fiţi mai prudent, ca să nu declanşaţi un scandal. Menajaţi-vă sănătatea!

FECIOARA (VIII.24.-IX.23.)
Plecaţi într-o călătorie în care cheltuiţi cam mult, dar puteţi avea mari satisfacţii pe plan sentimental şi financiar. S-ar putea să vă simţiţi foarte bine într-un grup.

BALANŢA (IX.24.-X.23.)
Sunteţi dezamăgit de o persoană în care aţi avut mare încredere. Nu este sfârşitul lumii! Aveţi şi prieteni adevăraţi. Pe plan sentimental, traversaţi o perioadă favorabilă.

SCORPIONUL (X.24.-XI.22.)
Dimineaţa, sunteţi confuz şi riscaţi să aveţi probleme atât pe plan social, cât şi financiar. Relaţiile sentimentale merg bine, ceea ce vă menţine moralul ridicat.

SĂGETĂTORUL (XI.23.-XII.21.)
Sunteţi dominat de sentimente contradictorii, iar situaţia financiară nu vă oferă motive de bucurie. O persoană mai în vârstă vă propune să vă asociaţi într-o afacere.

CAPRICORNUL (XII.22.-I.20.)
S-ar putea să fiţi încordat din cauza colaborării cu un partener de afaceri. Este indicat să amânaţi orice decizie în privinţa investiţiilor, pentru că aveţi dificultăţi de concentrare.

VĂRSĂTORUL (I.21.-II.20.)
Se pare că nu sunteţi în cea mai bună formă fizică şi intelectuală. Vă sfătuim să nu vă asumaţi nici un risc, pentru că nu aveţi prea multe şanse de reuşită. Răbdare şi calm!

PEŞTII (II.21.-III.20.)
Neînţelegerile cu persoana iubită vă fac să acceptaţi fără ezitări o ieşire cu prietenii. S-ar putea să faceţi cunoştinţă cu o persoană care vă cucereşte imediat.

SĂNĂTATE

CABINET GINECOLOGIC: Arad, B-dul Decebal nr. 11 (lângă Hotel Aradul). EFECTUĂM: TEST PAP, ECO VAGINAL, CHIURETAJ. Programări la telefon: 0727.008.794.

MEDLINE SERVICE - injecţii, pansamente, perfuzii, recoltări analize la domiciliu, 7 zile din 7. Tel. 0257.338.578; 0728.285.762; 0728.285.760.

COMENZI TAXI

ALFA PLUS	949; 349.349
TAXI ALFA	945; 22.88.88; 25.25.26; 0723-200.301
TAXI ARAD	940; 0722-755.440; 0740-252.101
STAR	212.222; 0722-361.011; 0745-645.645
FAVORIT	280.000; 281.111; 0740-083.333; 0724-409.992
EUROPA	275.555; 0723-677.555; 0744-828.163
TAXI AZUR	953; 0257-280.705; 0257-280.100; 0722-149.288; 0740-975.568;
TAXI VERBIŢĂ	0726-336.969

DOBÂNZILE BANCARE ÎN VIGOARE LA 21.06.2010

DENUMIREA BĂNCII	SUMA MINIMĂ (RON)		DOBÂNDA (% PE AN) PERSOANE FIZICE						PERSOANE JURIDICE					
	PERSOANE FIZICE	PERSOANE JURIDICE	LA VEDERE	PE TERMEN DE (LUNI) 1	2	3	6	9	12	LA VEDERE	PE TERMEN DE (LUNI) 1	2	3	6	9	12
BCR	100	1000	0,25	7,5	-	7,5	9	7,5	7,5	0,25	7,5	-	7,5	9	7,5	7,5
BRD	150	-	0,25	5,2	-	5,45	5,45	5,45	5,7	0,25	5,7	-	5,95	5,95	5,95	6,2
San Paolo IMI Bank	100	5000	0,1	9	-	9,25	9	8,75	8,5	0,1	9	-	9,25	9	8,75	8,5
B. Transilvania	100	2500	0,15	6,50	-	6,75	6,75	7,00	7,00	0,15	5,75	-	6,00	6,00	6,25	6,25
BancPost	500	5000	0,15	7		7,5	7	-	7,3	1	6,5	-	7,10	7,35	-	7,55
Raiffeisen	4000	1000	0,25	8	-	9	8	-	8	0,25	8	-	9	8	-	8
B. Coop. Mureşul	30	200	0,1	5	-	6	7	8	8	0,1	5	-	6	7	8	8

AICI E LOCUL CARIEREI TALE!
www.romjob.ro
PORTAL NAŢIONAL DE LOCURI DE MUNCĂ!

Vremea
Luni, 21 Iunie

www.aradon.ro

ORA 6 12° Temperaturile se vor situa între 9 şi 12 grade. Vântul va sufla cu 8 km/h, dinspre SE.

ORA 18 22° Temperaturile se vor situa între 14 şi 22 grade. Vântul va sufla cu 11 km/h, dinspre SSE.

ZIUA PRECEDENTĂ

Arad	23°C	Umiditate:	84%
Lipova	22°C	Presiune:	1026 KPA
Chişineu- Criş	22°C	Precipitaţii:	30 %
Săvârşin	22°C	Vânt:	11 km/h
Sebiş	22°C	Direcţie vânt:	SSE

SOARELE

Răsare: 05:43
Apune: 21:30

AZI

Temperaturile se vor situa între 14 şi 23 grade. Vântul va sufla cu 11 km/h, dinspre SSE. Cerul va fi mai mult înnourat. Sunt posibile averse de ploaie.

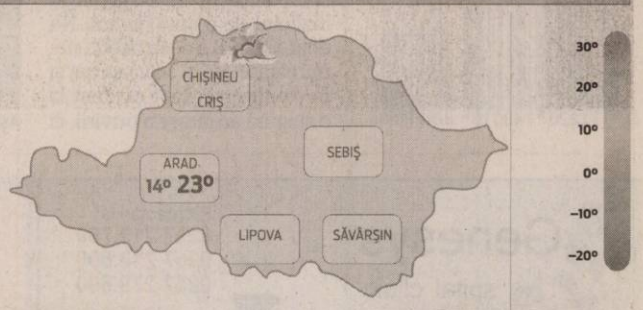

FAZELE LUNII

12. 06. 19. 06. 26. 06. 04. 07.

LUNI	MARŢI	MIERCURI	JOI
14° 23°	14° 22°	14° 23°	15° 23°
averse	ploaie	ploaie	ploaie

CALENDAR

CALENDAR ORTODOX: Sf. Mc. Iulian din Tars (Cilicia) şi Afrodisie.

CALENDAR ROMANO-CATOLIC: Sf. m. Iulian din Tars.

CALENDAR GRECO-CATOLIC: Sf. Alois de Gonzaga, călug.

PROGNOZĂ PENTRU TREI ZILE

Temperaturile minime vor fi cuprinse între 14 şi 15 grade, iar cele maxime între 22 şi 23 grade.

Temp.minime: 14 la 15 ° C
Temp.maxime: 22 la 23 ° C

JURNAL ARĂDEAN
Str. Poetului nr. 1C, Arad
Auditat de BRAT
Reclamaţii difuzare: 0257/ 228586

Director editor: Mircea Ţişcă (8465)
Secretariat: 0257.281802 (centrala), fax - 0257.280655
Şef departament difuzare: Carmen Csordas
Marea publicitate: 0257.280904 (int. 8488); Mica publicitate: 0257.210775
Tiparul executat la: SC Inform Media SRL, Calea Torontalului, DN 6, km 5,7, Timişoara

Editor coordonator: Adriana Barbu (8410) **Responsabil de număr:** Gabriela Groza
Secretar general de redacţie: Gabriela Groza (8417) **Departamente: Eveniment:** Simona Butaru (8412), Monica Ardelean (8446), Alin Gherasim, Gerlinde Knap (8435); **Politic:** Tristan Mihuţa (8431), Simion Todoca (8425); **Economic:** Andreea Pintea (8419); **Cultură, Învăţământ:** Vasile Filip (8428); **Social:** Diana Duţu (8429); **Sport:** Daniel Scridon (8427), Adrian Hărţău (8433), Leonard Sfâra (8434);
Tehnoredactare: Ghizela Şerban, Ramona Vidulescu
REDACŢIE : tel. 0257.281802 (centrala); fax 0257.280655 (int. 8490), 0257.281797 (int.8489); e-mail:redactia.jurnalaradean@informmedia. ro, adevaruldearad@informmedia.ro, publicitate.jurnalaradean@informmedia.ro, publicitate.adevarul@informmedia.ro

Audienţe pe BERD şi canalizare

Primăria a decis să ofere audienţe, vineri, arădenilor prinşi de luni bune în şantierele Aradului.

ARAD. Sunteţi locuitor din Gai, Bujac şi Sânicolaul Mic? Staţi pe traseul BERD şi aveţi nelămuiri, probleme, reclamaţii mari? De acum, nici o problemă. Veţi avea cui să vă plângeţi. Primăria Arad a decis că oamenii aflaţi în zonele de şantier au suportat destul calvarul fără să aibă cui să se plângă sau fără să fie informaţi şi s-a hotărât să ofere audienţe pe aceste probleme. A fost aleasă chiar şi persoana care să le ofere detalii celor care au de reclamat situaţiile cu care se confruntă în zona de şantier. Iar persoana nu putea fi nimeni alta decât Răzvan Popa, directorul Direcţiei Tehnice a Primăriei Arad, cel care cunoaşte cel mai bine cele două lucrări: lucrarea BERD de reabilitare a principalelor artere de circulaţie şi lucrarea de canalizare din cartierele Gai, Bujac şi Sânicolaul Mic. Vineri, cu începere de la ora 12.00, cei care au probleme din cauza lucrărilor sau neînţelegeri cu executanţii acestora (cele mai des reclamate situaţii) sunt ascultaţi de Răzvan Popa.

De când au început cele două lucrări, sute de telefoane au fost date la redacţia ziarului nostru pentru a semnala lucrările făcute prost, furturile şi indiferenţa constructorului sau a Primăriei. **JA-A.B.D.**

Lucrările finanţate prin BERD, în vizor FOTO: A.B.D.

Publicitatea pe taxiuri va aduce bani pentru locuri de aşteptare a clienţilor FOTO:A.P.

Staţii de aşteptare taxi

Primăria intenţionează să amenajeze staţii de aşteptare a taxiurilor, pe bani proveniţi din taxe pe publicitate.

ARAD. Clienţii taxiurilor vor avea locuri amenajate în care să poată aştepta, feriţi de ploaie şi vânt, maşinile, în staţii. Cel puţin aceasta este intenţia Municipalităţii care a întocmit documentaţia în acest sens.

Documentaţia nu a fost supusă aprobării Consiliului Local în cadrul celei mai recente şedinţe CLM în momentul în care s-a aprobat „Regulamentul privind activitatea de transport în regim de taxi".

Nu pentru că ar fi fost vreo şansă să nu fie aprobată (deşi impune nişte taxe noi), ci pentru că, la vremea respectivă, aleşii au fost informaţi că „amendamentul face obiectul unui alt proiect de Hotărâre".

12 locuri de aşteptare

Primăria intenţionează, potrivit datelor din amendamentul care a fost amânat la vot, să amenajeze un număr de 12 locuri de aşteptare a clienţilor. Locaţia acestora va fi stabilită de de Comisia de Sistematizare a Circulaţiei. Locurile de aşteptare vor fi amenajate pe raza întregului municipiu şi vor avea câte un loc de parcare a taxiurilor.

Taxă pe tot!

Pentru a avea banii necesari realizării investiţiei, se instituie „Taxa specială de avizare a publicităţii pe taxiuri cu un cuantum egal cu 3% din valoarea contractului de publicitate". Instituirea taxei vine şi cu o serie de condiţii. „Orice înscrisuri sau simboluri aplicate pe partea exterioară a taxiului, care reprezintă publicitate nu se pot menţine sau realiza fără avizul autorităţii de autorizare şi nu vor fi admise dacă afectează înscrisurile şi însemnele de pe taxi". Mai mult decât atât, „pentru eliminarea practicilor înşelătoare şi a respectării dreptului de informare corectă şi nedistorsionată a utilizatorilor" pe lateralele maşinilor de taxi nu va fi permisă aplicarea de înscrisuri decât a celor specifice activităţii de transport. Materialele publicitare vor fi amplasate doar pe o suprafaţă de maxim 25% din suprafaţa elementului de caroserie pe care sunt aplicate (capotă sau plafon), sau pe casete publicitare tip - omologate de RAR.

FĂRĂ INDECENŢĂ

„Nu se vor accepta materiale publicitare a căror simboluri şi inscripţionări au caracter indecent şi contravin bunelor moravuri", se subliniază în documentaţia care urmează să fie supusă aprobării Consiliului Local.

SIMONA BUTARU
simona.butaru@informmedia.ro

BUCURIA ARE REŢETA DE SUCCES „ANTICRIZĂ".

Bucuriei nu îi plac constrângerile, îi place să fie liberă, să meargă unde vrea. Poate fi o priveliste izbită de pe munte, o zonă greu accesibilă a plajei sau casa de week-end aflată la capătul unui drum de ţară. Bucuria nu vrea să se termine atunci când se termină drumul. Cu un BMW X3 orice călătorie este posibilă. Echipat cu cea mai bună tehnologie, precum sistemul superior BMW xDrive şi motoare performante de vârf, BMW X3 te va duce în orice colţ al lumii.
Vino la Banat Car, dealer BMW Timişoara (Calea Lugojului 74, Telefon 0256 228.881) şi solicită oferta specială pe care am pregătit-o pentru BMW X3, EURO 5. Finanţare cu dobândă 0%* prin BMW Financial Services. BMW X3 are BMW Service Inclusive (BSI): operaţiuni gratuite de întreţinere a maşinii pentru 5 ani sau 100.000 km.

BMW X3, AVANTAJ CLIENT 9.590 € (TVA INCLUS)
LA BANAT CAR, DEALER BMW TIMIŞOARA.

BMW EfficientDynamics

*Leasing financiar prin UniCredit Leasing Corporation IFN SA, 12 luni, DAE 7,6%
Maşina din imagine este cu titlu de prezentare. Consum combustibil pentru BMW X3 xDrive 18d: urban: 7,9 l/ 100 km, extraurban: 5,2 l/ 100 km, mixt: 8,0 l/ 100 km, emisii CO_2: 165 g/ km

Vernisajul expoziției „Oameni și locuri”

ARAD. Foto Club Arad și Complexul Muzeal Arad vă invită la vernisarea expoziției de artă fotografică cu tema „Oameni și locuri ” a artistului Mircea Anghel A.FIAP, președintele Fotoclubului „Mihai Dan Calinescu” din Craiova. Deschiderea salonului va avea loc miercuri, 23.06.2010, ora 18, la Sala Clio al Complexului Muzeal Arad.

Vor fi expuse 50 de lucrari cu diverse teme: portret, arhitectura, peisaj, etc.

JA-G.G.

FOTO CLUB ARAD

EXPOZIȚIA DE ARTĂ FOTOGRAFICĂ MIRCEA ANGHEL A.FIAP

FOTOCLUBUL „MIHAI DAN-CĂLINESCU” CRAIOVA

Afișul expoziției FOTO: FAN

REȚETA ZILEI

Minitarte cu cireșe

INGREDIENTE: PENTRU ALUAT: 200 g unt, 100 g zahar farin, 2 gălbenușuri, esență de vanilie, 1/2 linguriță cu bicarbonat stins în zeamă de lămâie, 300 g făină. **UMPLUTURĂ:** un plic de budincă, 350 g lapte, 50 g unt, 3 linguri zahăr, 1/2 kg cireșe, o cană apă, o cană zahăr, frunze de mentă.

MOD DE PREPARARE: Spălăm cireșele, le rupem codițele și le scoatem sâmburii. Dintr-o cană cu zahăr și o cană cu apă fierbem un sirop gros în care punem cireșele. Lăsăm să dea în clocot apoi oprim focul. Lăsăm cireșele să se răcească în sirop. Pregătim aluatul amestecând toate ingredientele. Din aluat întindem o foaie mai groasă și tăiem forme rotunde. Ungem formele de tarte cu ulei și le tapetăm cu făină, apoi le garnisim cu aluat. Înțepăm aluatul, din loc în loc, cu o furculița. Dăm la cuptor 15-20 minute. Facem mai apoi budinca, la sfârșit adăugăm untul și esența. Cu această budincă umplem minitartele. Deasupra punem cireșele pe care le scoatem înainte din sirop și le lăsăm puțin să se scurgă.Poftă bună!

Pentru mai multe REȚETE intră pe **www.culinar.ro**

ÎNTRERUPERI DE CURENT

Marți, 22 iunie. În Municipiul Arad, h 8.30-17.30: str. Calea Romanilor (p), Crinului, Fabius, Maximilian, Viorelelor, Liliac, Calea Radnei numere impare (p), Aradul Nou - Stațiunea Legumicolă F1, F2, F3; h 9-12: Cartier Micălaca Bl. 179, 180, Bd. Revoluției nr. 45-55, Vasile Milea, Grigore Alexandrescu, Ioan Vidu, Călugăreni (p); h 10-12: str. Viilor, Bagdazar, Merișor, Ogorului, Armoniei, RB Prod, SC Elemnts, SC Rusco, M. Tabacovici cartier nou, SC Lipangrif, SC Isado, Shoes, SC Sidstel, Soc. Agricolă Colonia Veche Aradul Nou, SC Arena Service, SC Asoltex Rom, SC Professional Floors Group, Cefin Log. Park, Ady Endre, Constituției, Ascaniu Crișan, Lengyel, Cătuniei, Prunului, Colțișor, Molidului; h 11-15: Cartier Micălaca Bl. 190, 191, 192, 193, 104, 105 106, 243, 244.

EXPERȚI ÎN IMOBILIARE

romimo.ro

SOLUȚIA INTEGRAMEI LA NR PRECEDENT

V – D – O – BAT – O – CANICULA – RECE – RUSA – ESTIVAL – MARTIE – TOBE – A – A – IA – NUOR – REN – IF – NA – SNITEL – INTRAT – DUS – U – NEA – SPUS – ITAN – REGI – RUNC – NS – BB – STRA – VIPIE – IB – AA – UNIT – ZI – TROFEU – PE – RO – L – LATINI – FIXE – RE

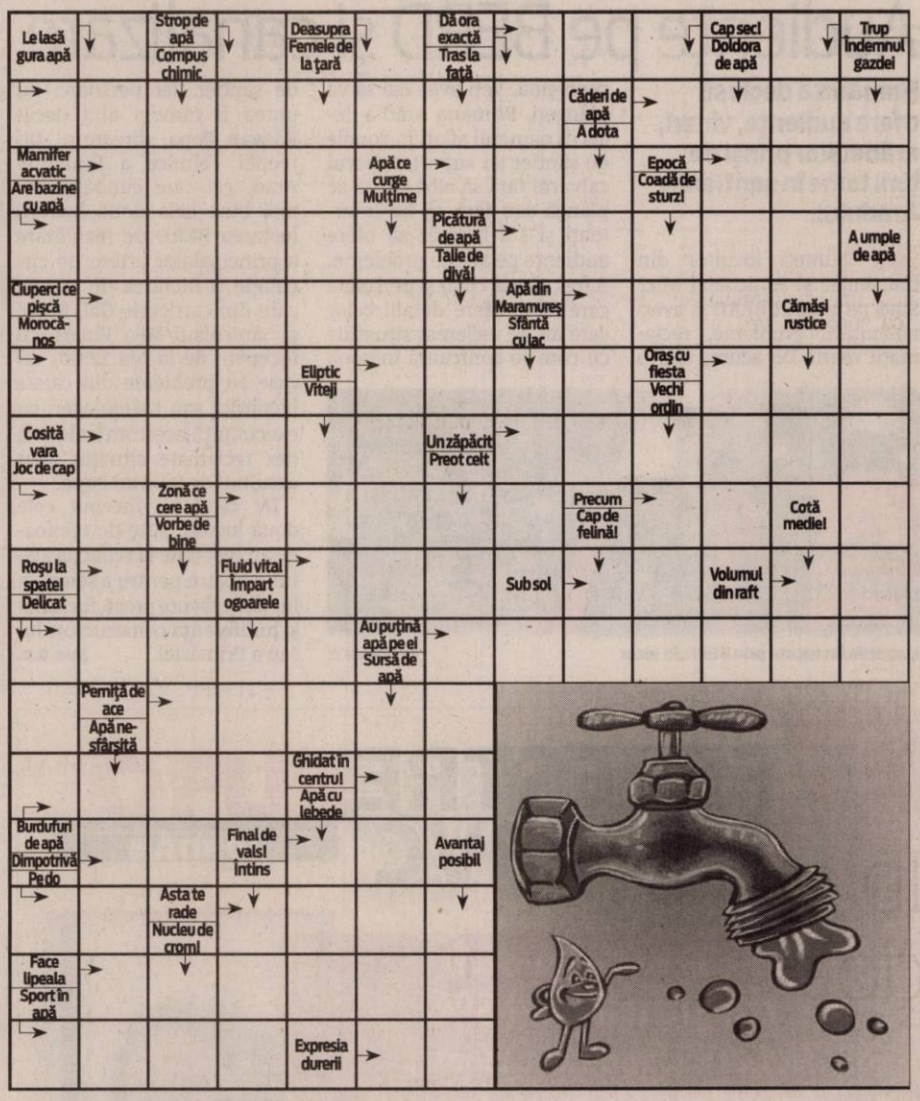

CONCURSUL „CUVINTE NOROCOASE”

ABONAT: ☐ DA ☐ NU

JURNAL ARĂDEAN

COMPLETEAZĂ INTEGRAMELE DIN PERIOADA 7-19 IUNIE A.C. TRIMITE CELE 12 INTEGRAME (ÎNTR-UN SINGUR PLIC ȘI CU UN SINGUR TALON) PÂNĂ ÎN 23 IUNIE 2010 LA SEDIUL REDACȚIEI NOASTRE, STR. POETULUI NR. 1 C SAU PE B-DUL REVOLUȚIEI NR. 81. POȚI CÂȘTIGA UN APARAT ELECTROCASNIC. EXTRAGEREA VA AVEA LOC ÎN 24 IUNIE A.C.

NUME: .....

ADRESĂ: .....

.....

TEL .....

E-MAIL: .....

LAGERMAX AED ROMANIA S.R.L.

PROMOȚIE!

SERVICII DE DEPOZITARE/LOGISTICĂ

Tel: 0735.209.879 / Fax: 0257.201.728

E-mail: **arad@lagermax-aed.ro**

Programe TV Luni, 21 Iunie

TVR 1

07:00 **Telejurnal.** Sport (criptat) Meteo
07:30 **La prima oră**
08:00 **Trezirea la apel!**
09:00 **CM de Fotbal FIFA 2010.** Brazilia - Coasta de Fildeș (r)
10:55 **Studioul Campionatului Mondial de Fotbal FIFA 2010.** (r)
11:35 **Don Juan îndrăgostit.** (serial)
12:35 **Giuvaierul palatului.** (reluare)
13:45 **Info.** Campionatul Mondial de Fotbal FIFA 2010
14:00 **Telejurnal Sport (criptat) Meteo**
14:20 **Campionatul Mondial de Fotbal FIFA 2010.** (14:30) Portugalia – RPD Coreană
16:30 **Sport la minut**
16:35 **Info.** CM de Fotbal FIFA 2010
16:50 **CM de Fotbal FIFA 2010.** (17:00) Chile – Elveția
18:50 **Giuvaierul palatului.** (serial)
20:00 **Telejurnal.** Meteo
20:45 **Sport**
21:00 **Info.** Campionatul Mondial de Fotbal FIFA 2010
21:20 **Campionatul Mondial de Fotbal FIFA 2010.** (21:30) Spania - Honduras
23:30 **Studioul Campionatului Mondial de Fotbal FIFA 2010.** În această vară Televiziunea Română în calitate de radiodifuzor primar, va transmite cel mai mare eveniment fotbalistic al planetei: Campionatul Mondial de Fotbal FIFA 2010.
24:00 **Telejurnal.** Sport (criptat) Meteo
00:15 **CM de Fotbal FIFA 2010.** Portugalia – RPD Coreană. (r)
02:10 **CM de Fotbal FIFA 2010.** Chile – Elveția (r)

PRO TV

07:00 **Știrile Pro Tv.** Ce se întâmplă, doctore? Omul care aduce cartea
10:00 **România, te iubesc!** (reluare)
11:15 **Ce se întâmplă, doctore?** (r)
12:00 **Tânăr și neliniștit.** (r) Povestea a trei familii care trăiesc în Genoa City, serialul acoperă cele mai importante și interesante teme ale vieții moderne, pornind de la muzică și carieră până la situații limită în care se ating teme extrem de actuale cum ar fi SIDA, alcoolismul, drogurile, religia, adopțiile... Abordării extrem de responsabile i se adaugă o distribuție formată din actori tineri și filmările în Hawaii, Bermude sau St. Thomas.
13:00 **Știrile Pro Tv**
13:30 **Conan Barbarul.** (r)
16:00 **Tânăr și neliniștit**
17:00 **Știrile Pro Tv.** Vremea
17:45 **Happy Hour**
19:00 **Știrile Pro Tv.** Sport
20:30 **Umbra terorii.** Regie: Bryan Goeres (acțiune, Spania 2007) Cu: Dean Cain, Lucia Jimenez, Arnold Vosloo Sport
22:30 **Știrile Pro Tv**
23:00 **Terminatorul: Războiul continuă**
00:00 **Umbra terorii.** (r)
02:00 **Știrile Pro Tv.** (r)
03:00 **După 20 de ani.** (r)
04:00 **Terminatorul: Războiul continuă.** (r)
06:00 **Happy Hour.** (r) O oră de veselie cu muzică live, dans, povești de viață deosebite, interviuri cu cele mai mediatizate vedete ale momentului, informații în premieră, dar și întâmplări impresionante care se vor petrece chiar în studio, sub ochii telespectatorilor, acestea sunt doar câteva dintre ingredientele „Happy Hour”.

ANTENA 1

06:00 **Observator.** cu Mihaela Calin
08:00 **Matinal: 'Neatza.** cu Răzvan și Dani
10:00 **În gura presei.** cu Mircea Badea
11:00 **Familia Bundy.** (s)
12:00 **Miami Vice.** (s) De la producătorul Michael Mann vine acest show cu detectivi, atât de explozIv. Don Johnson și Philip Michael Thomas sunt Crockett și Tubbs, doi detectivi cu două caractere total diferite care fac o echipă pentru a prinde contrabandiștii de droguri din Miami.
13:00 **Observator**
14:00 **Magma: Focul din adâncuri.** (acțiune, SUA 2006) Regia: Dom Magwili Cu: Jason Johnson, Tina-Desiree Berg, Andrew Michaelson, Steve Spry, Mason Storm
16:00 **Observator**
17:00 **Acces Direct**
19:00 **Observator.** cu Alina Petrescu Sport Meteo
20:30 **Godzilla.** (SF, 1998, SUA) Regia: Roland Emmerich Cu: Matthew Broderick, Jean Reno, Mari Pitillo, Hank Azaria, Doug Savant. Mărimea contează ! Ca o consecință a experimentelor nucleare din sudul Oceanului Pacific, o șopârlă uriașă este transformată într-un monstru mutant. Atingând dimensiuni înfricoșătoare, Godzilla provoacă adevărate cataclisme de la un capăt la altul al planetei.
23:00 **Observator.** cu Andreea Berecleanu și Andrei Zaharescu. Sport Meteo
23:45 **Un Show Păcătos.** cu D. Capatos
01:00 **Godzilla.** (r)
03:30 **Acces Direct.** (r) Un show axat pe actualitatea de zi cu zi...

HBO

08:05 **Pacostea.** Comedie, Franța, 2008. Cu: Richard Berry, Patrick Timsit, Pascal Elbé
09:30 **Căsnicia.** Dramă, SUA, 2007. Cu: Pierce Brosnan, Chris Cooper, Patricia Clarkson, Rachel McAdams
11:00 **Scăpați de Smart.** Comedie, SUA, 2008. Cu: Steve Carell, Anne Hathaway, Dwayne Johnson, Alan Arkin
12:50 **Filme și vedete**
13:15 **Singuri.** Comedie, Franța, 2008. Cu: Eric Judor, Ramzy Bedia
14:50 **Pantera roz 2.** Comedie, SUA, 2009. Cu: Steve Martin, Jean Reno
16:20 **Mai multe versiuni ale mele.** Comedie, SUA, 2007. Cu: Molly Shannon, Steven Weber
17:45 **Grey Gardens.** Dramă, SUA, 2009. Cu: Drew Barrymore, Jessica Lange, Jeanne Tripplehorn
19:30 **Pe platourile de filmare**
20:00 **Drumul spre pierzanie.** Dramă, SUA, 2002. Regia: Sam Mendes. Cu: Tom Hanks, Tyler Hoechlin, Paul Newman, Jude Law, Jennifer Jason Leigh.
21:55 **United States of Tara II.** Ep. 9 - Portret de familie Comedie, SUA, 2010.
22:25 **United States of Tara II.** Ep. 10 - Amintiri Comedie, SUA, 2010.
22:55 **Drumul mătăsii.** Dramă, Canada, 2007. Cu: Michael Pitt, Keira Knightley, Koji Yakusho, Alfred Molina, Miki Nakatani.
00:40 **Blood: Ultimul vampir.** Horror, Hong Kong, 2009. Regia: Chris Nahon. Cu: Gianna Jun, Masiela Lusha, Allison Miller, Liam Cunningham, Jj Feild.

TVR 2

08:00 Campionatul Mondial de Fotbal FIFA 2010 - Studio Mondial 08:35 Singur pe lume (r) 10:20 Întâlnire pe 2 11:30 Telejurnal Știri Sport 11:50 Fotbal. Italia – Noua Zeelandă, meci din Campionatul Mondial FIFA 2010 Înregistrare. Comentator Sorin Hobana. 14:30 e Forum 15:00 Împreună în Europa 16:00 Altă viață! (r) 17:00 Povești din Paris (s) 18:00 Jurnalul Euronews pentru România 18:15 Orașele lumii (d) 18:45 Info. Campionatul Mondial de Fotbal FIFA 2010 19:00 Fotbal: Portugalia – RPD Coreană, meci din Campionatul Mondial FIFA 2010

AXN

07:00 Crezi că știi să dansezi? IV 08:00 Schimbul trei V Dramă, SUA, 2002. 09:00 Spitalul All Saints VII Dramă, Austria, 2004. 10:00 Stăpânul fiarelor III Aventuri, SUA, 2001. 11:00 Cabinet de avocatură III 12:00 Schimbul trei V 13:00 Spitalul All Saints VII 14:00 Stargate: Atlantis III 15:00 Stargate: Atlantis III 16:00 Crezi că știi să dansezi? IV 17:00 Schimbul trei VI 18:00 Cabinet de avocatură III 19:00 Stargate: Atlantis III 20:00 Stargate: Atlantis III 21:00 NCIS: Anchetă militară II 21:41 Zoom 22:00 NCIS: Anchetă militară II 22:41 Zoom

B1

07:00 Teleshopping 07:30 Documentar DW 08:00 Teleshopping 08:30 Nasul (r) 12:00 Știri cu Ioana Reit 12:30 Teleshopping 13:05 Calea europeană cu Dan Cărbunaru 14:00 Evenimentele zilei moderator Alina Stancu. Invitați permanenți: Mircea Marian și Horia Ghibuțiu 18:00 6! Vine presa cu Livia Dilă, monden Roxana Iliescu, sport Dan Dumitrescu 20:00 Nașul cu Radu Moraru (direct) 23.30 Calea europeana (r) 00:30 6! Vine Presa (r) 02.30 Evenimentele zilei (r) 06:30 Documentar DW (r)

PRIMA TV

07:00 Camera de ras 07:30 Neveste disperate - serial comedie, SUA 08:20 Sport cu Florentina 09:00 Specialistii 10:00 Nimeni nu-i perfect (r) 10:30 Intentii criminale – actiune, SUA 1998 (r) 13:00 Camera de ras 14:00 Neveste disperate - serial comedie, SUA 15:00 Omul de tinichea – SF, SUA 2007 partea 3 (r) 17:00 Specialistii 18:00 Focus 18 19:00 Focus Sport 19:30 Ciresa de pe tort 20:30 Intalnire pe intuneric 22:00 Focus Monden 22:15 Trasnitii 23:15 Teren alunecos – actiune, S.U.A. 1996 01:00 Focus 18 (r) 02:00 Trasnitii (r) 03:00 Nimeni nu-i perfect (r)

PROCINEMA

07:45 Batman (s) (r) 08:15 Cu mâinile curate (r) 10:30 Desene animate: Tazmania (s) 11:00 Desene animate: X-Men: Evoluția 11:30 Happy Hour (redifuzare) 12:45 Teleshopping 13:00 Teo (redifuzare) 14:15 Iubiri în cheia sol (r) 15:15 Smallville (s) 16:15 Noi toți (s) (comedie, SUA, 2003) 16:45 Jaf în stil italian (comedie, Marea Britanie, 1969) 19:00 Ora veselă (s) 20:00 Mafia pe tocuri (comedie, SUA, 2008) 21:00 Prietenii tăi (s) 22:00 Dispărut în misiune 2 (acțiune, SUA, 1985) 00:00 Daune și interese (s) 01:00 Scene de viață

ANTENA 2

07:15 Mincinoșii (r) 09:00 Azi in trecut 09:10 Neconvențional (r) 11:15 Conferința de presă(r) 12:45 Confidențial (r) 15:00 Traiește Sănătos 16:45 Adevăr sau baliverne (emisiune prezentată de Irina Cordoneanu) 18:00 Celebri sau nu la Mihaela Tatu 19:10 It's show time 19:30 Răi da' buni 20:45 La ținta 21:00 Vorbe grele (emisiune prezentată de Victor Ciutacu) 22:00 Agentul VIP (emisiune prezentată de Cristian Brancu) 23:30 It's show time (r) 23:45 Răi da' buni (r) 01:00 Crime Odioase (serial, SUA 2001)

ACASĂ

07:00 Îngerașul (s) 08:15 Săracii tineri bogați (r) (s) 09:45 Maria Mercedes (r) (s) 11:15 Al șaptelea cer (r) (s) 12:30 Împreună pentru totdeauna (r) (s) 14:00 Cele două fețe ale Anei (s) 15:30 Victoria (s) 16:25 Vremea de Acasă 16:30 Maria Mercedes (sfârșitul serialului) (s) 17:30 Povești adevărate - emisiune cu povești reale despre viață 18:30 Împreună pentru totdeauna (s) 19:30 Săracii tineri bogați (s) 20:30 Predestinați (s) 21:30 Cealaltă față a Analiei (s) 22:30 Povești de noapte - emisiune prezentată de Cabral și Mircea Solcanu 23:30 India (s)

CINEMAX

07:00 Raza verde 08:40 Playlist pentru Nick și Norah 10:10 Giulia nu are întâlniri noaptea 12:00 La revedere, Solo! 13:30 Elvis Mitchell: Interviuri - Laurence Fishburne 14:00 Momente veșnice Dramă, Danemarca, 2008. Regia: Jan Troell. 16:10 Un pod prea îndepărtat Război, SUA, 1977. Regia: Richard Attenborough. Cu: Dirk Bogarde, James Caan, Michael Caine, Sean Connery, Edward Fox. 19:00 Rocky Dramă, SUA, 1976. 21:00 Reinette și Mirabelle au patru aventuri 22:35 8 Mile 00:25 Încredere trădată

HALLMARK

08:00 Crimele din Midsomer IX 10:00 Lipstick 12:00 Fiicele lui McLeod VI 13:00 Amy II 14:00 Crimele din Midsomer IX 16:00 Viziunea unei crime. 18:00 Amy II Serial de mare succes inspirat din viața mamei actriței Amy Brenneman, care a lucrat în domeniul asistenței sociale. 19:00 În mintea Ericăi. 20:00 Lege și ordine: Intenții criminale VII 21:00 Lege și Ordine: Intenții criminale VII 22:00 Soția perfectă 23:00 Soția perfectă 00:00 Inocență de vânzare

TVR Cultural

08:30 Minorități (r) 09:00 Cuceritoarele (r) 10:00 Maestro (r) 10:50 Ushio Amagatsu, elemente de doctrină (r) 12:00 Jurnalul cultural (r) 13:00 Ziduri și umbre (r) 13:30 Decor si stil (r) 14:00 1001 de povești (r) 14:30 Latitudini și atitudini (doc.) 15:05 Art@.ro (r) 16:20 Identități (r) 16:50 Garantat 100% (r) 18:00 Concertele TVRC 18:55 Capodopere din Galeria de Artă Modernă Românească 19:00 Berlin, Berlin (s) 20:00 Ultima piață (doc., Olanda, 2007) 21:00 Jurnalul cultural 21:30 Tichia de mărgăritar(r) 21:45 Literatura de azi (r) 22:30 Trăind cu dușmanul(doc.)

M1

06:50 Dimineața 10:00 Viitori actori 11:00 Magazinul Rromilor 11:30 Domovina 12:00 Jurnal parlamentar 13:01 Știri 13:55 CM de Fotbal: Portugalia–RDP Coreeană 17:00 CM de Fotbal: Chile–Elveția 19:10 Știri 19:15 Kick 19:40 Fiicele lui McLeod 20:30 Știri, sport 21:00 CM de Fotbal: Spania–Honduras 23:40 Luni seara 0:05 Prisma 00:20 Știri 00:30 Memento 00:40 CM de Fotbal: S-a întâmplat astăzi

REDACȚIA NU ȘI ASUMĂ RESPONSABILITATEA PENTRU EVENTUALELE SCHIMBĂRI

DISCOVERY

11:00 Meserii murdare 12:00 O pradă mortală 13:00 Cum se fabrică? 14:00 Vânătorii de mituri. Cei doi experți Adam Savage și Jamie Hyneman, ajutați de echipa lor încearcă să separe adevărul de legendele urbane. 15:00 Secundele dinaintea dezastrului 16:00 Războiul așilor 17:00 Cele mai tari mașinării 18:00 Top Gear 19:00 Cum se fabrică? 20:00 Tehnici esențiale de supraviețuire 21:00 La un pas de moarte 22:30 Accidente șocante 23:00 Top Gear 00:00 Grănicerii americani 01:00 Tehnici esențiale de supraviețuire.

Termen scadent pentru depunerea declaraţiilor

ARAD. Direcţia Generală a Finanţelor Publice Arad le atrage atenţia agenţilor economici că data de 25 iunie reprezintă termenul scadent pentru depunerea declaraţiilor fiscale aferente lunii mai (formularele 100, 102, 300, ş.a., după caz) şi efectuarea plăţilor către bugetul consolidat. „Rugăm contribuabilii să nu amâne până în ultima zi scadentă îndeplinirea acestor obligaţii întrucât se pot crea aglomeraţii la ghişee. Fiscul poate fi îngăduitor prin sancţionarea cu avertisment a contribuabilului care se află la prima abatere, dar, în cazuri de indisciplină repetată, se aplică amenzi pentru depunerea cu întârziere a declaraţiilor. Amenda este de la 500 lei la 1.000 lei, pentru persoanele fizice, şi de la 1.000 lei la 5.000 lei, pentru persoanele juridice", susţine Călin Arusti, purtător de cuvânt al instituţiei. **JA-A.P.**

Calin Arusti FOTO:FAN

ACCENTE

Tristan Mihuţa

Ibrahimovici e doar pretextul

Nu e vorba, aici, despre sport. În schimb, gândurile pe care le voi aşterne în cele ce urmează sunt determinate de o lecţiei de viaţă din fotbal. Zlatan Ibrahimovici a fost vedeta lui Inter Milano, până vara trecută. Câştiga foarte bine, vreo 12-13 milioane de euro pe an. Luase cu echipa patru titluri de campioană a Italiei, la rând, era golgeterul campionatului, era steaua la care se închinau tifossi. S-a declarat însă plictisit de acel ambient, voia altceva. Aşa că s-a transferat la Barcelona, pentru un preţ de peste 70 milioane de euro, ca să câştige, zicea el, Liga Campionilor. Ironia soartei, această cupă avea să fie câştigată, luna trecută, de Inter, echipa de la care plecase! Şi nu e totul. Ibrahimovici a dezamăgit la Barcelona şi e de vânzare, dar nu-l vrea nimeni. E prea scump. Acum, vedeta e singură şi tristă. S-a oferit să revină la Inter, dar...

> Când omul ajunge să creadă că şi-a găsit fericirea, Necuratul îi dărâmă credinţa

Fiecare om este încercat de tentaţia de a admite că s-a plictisit de ceea ce are. E bine, nu are ce reproşa, dar parcă ar vrea altceva. I s-a urât cu binele, zice o vorbă de-a noastră. Dumnezeu şi Necuratul (ateii pot căuta explicaţii de natură psihologică) se insinuează în gândurile omului şi lupta e dură. Când omul ajunge să creadă că şi-a găsit fericirea, Necuratul îi dărâmă, temeinic şi în timp, credinţa. E mai slab Dumnezeu? Nu. Numai că Dumnezeu mizează pe lupta omului, ne dă dar nu ne bagă în traistă, pe când Necuratul mizează pe cedare. Şi, de regulă, oamenii cedează, cad pradă ispitei, amărându-şi viaţa, însingurându-se, uneori rătăcind de-a binelea. În viaţă, e bine ca omul să ştie ce vrea şi de ce vrea. La ce se aşteaptă când coboară dintr-un tren şi se trezeşte pe peronul vieţii, singur, în aşteptare. Poate va veni un alt tren, poate nu va veni, poate urcă ori nu urcă în trenul care trebuie. Ibrahimovici a luat un tren care nu era pentru el. Dar asta se întâmplă zilnic, de când e lumea şi pământul. Pentru că noi, oamenii, refuzăm să credem că fericirea, dacă există, e suma micilor bucurii, a satisfacţiilor mărunte, a unor clipe plăcute pe care le împărtăşeşti cu unul sau cu mai mulţi, din preajma ta.

tristan.mihuta@informmedia.ro

Plătesc ca să devină hoţi

Firmele care execută branşamentele la reţeaua de apă sunt vinovate de inexistenţa contractelor.

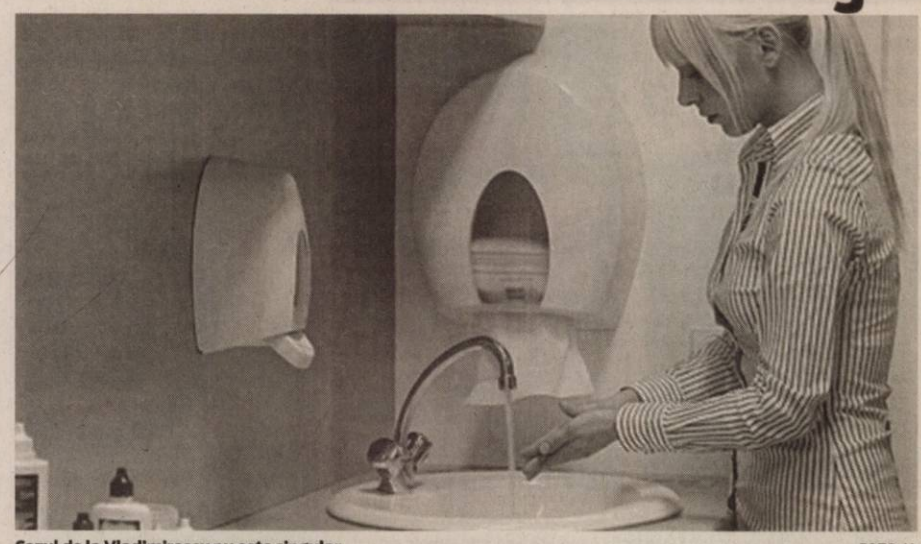

Cazul de la Vladimirescu nu este singular FOTO:JA

ARAD. Cazul locuitorilor din Vladimirescu rămaşi cu contoarele de apă necitite nu este singular. Mai sunt asemenean cazuri şi în Pecica, Zădăreni sau chiar municipiu, la blocurile sociale de pe strada Tarafului. Lucru confirmat de directorul comercial al Companiei de Apă Arad, Gheorghe Ardelean. Pentru companie, neînregistrarea în evidenţe ca şi consumatori ai respectivilor proprietari echivalează cu un furt de apă. Beneficiază de un serviciu pe care nu îl plătesc.

Cum s-a ajuns aici

Vina se pare că aparţine firmelor care efectuează branşamentele individuale. Pe raza judeţului Arad sunt acreditate 30 de asemenea firme, printre care şi SANICOM SRL, cea care a făcut lucrările în Vladimirescu. „Acest serviciu s-a externalizat în urmă cu doi ani. În acest moment între Compania de Apă şi aceste firme există un acord, un protocol de colaborare pe care ambele părţi trebuie să-l respecte" - precizează directorul Ardelean. Lucrurile nu se întâmplă chiar aşa în realitate. Unele firme execută lucrarea, iau banii oamenilor, dar nu-şi mai duc până la capăt obligaţiile, iar la final beneficiarul are apă de la reţea, dar nu are contract, deci o consumă ilegal.

Obligaţiile părţilor

Cea care iniţiază toată procedura e persoana care vrea să se racordeze la reţeaua stradală de apă. Obligaţia acesteia e să depună o cerere de soluţie tehnică la Compania de Apă şi să plătească o taxă de 120 lei, singura plătită furnizorului principal. Urmează să-şi aleagă una dintre firmele agreate care va face lucrarea. La finalul execuţiei, executantul este obligat să depună documentaţia şi să solicite recepţia lucrării.

> Noi nu suntem de vină în această situaţie
> GHEORGHE ARDELEAN

Aceasta va fi făcută de angajaţii Companiei de Apă după care, tot ei, vor monta ceasul, pe gratis, şi va fi semnat contractul. În realitate, cei care efectuează lucrarea pun şi ceasul, uită să anunţe compania iar proprietarul aşteaptă să vină cineva să-l citească şi să fie emisă o factură. Aşteptare zadarnică.

„Dacă sunt descoperiţi, riscă să le închidem apa şi vor fi nevoiţi să plătească întreg consumul la tariful actualizat" - punctează directorul comercial. Firmele respective riscă să-şi piardă acreditarea.

Opinia executantului

Ioan Miclea, administratorul firmei SANICOM, susţine că, în ceea ce priveşte lucrările executate pe raza localităţilor Mîndruloc, Vladimirescu şi Horia a făcut toate demersurile necesare şi a predat dosarele Companiei de Apă Arad. „ Nu am nici un interes să nu fiu în legalitate, am predat tot ceea ce trebuia" - precizează administratorul. Mai mult, pentru a dovedi bunacredinţă a promis să rezolve toate cazurile din aceste localităţi, acolo unde firma a executat branşamentele.

„Toţi cei în cauză să mă caute şi să aducă copie de pe contractul de casă şi de pe buletin iar eu mă voi ocupa ca ei să intre în legalitate, fără să-i mai coste ceva" - a promis Ioan Miclea. **JA-M.A.**

STATISTICA

În acest moment la Compania de Apă sunt 60 000 de abonaţi, iar contorizarea este făcută în procent de 99,9%.

Cererile de plată depuse după 11 iunie nu mai sunt admise FOTO:FAN

Sute de mii de hectare pentru subvenţionare

ARAD. Agenţia de Plăţi şi Intervenţie pentru Agricultură (APIA) a finalizat campania de primire a cererilor de plată pentru schemele/măsurile de sprijin pe suprafaţă, pentru anul 2010. La nivelul Centrului judeţean A.P.I.A. Arad au fost depuse un număr de 24.117 cereri pentru o suprafaţă totală de 345.773 ha. „Precizăm că un număr de 3.813 cereri de plată pentru o suprafaţă de 101.716 ha au fost depuse după completarea electronică a declaraţiei de suprafaţă prin accesarea aplicaţiei IPA online. Reamintim că perioada de depunere a cererilor a fost 1 martie - 17 mai 2010, pentru intervalul 18 mai - 11 iunie fiind percepute penalizări de 1% pentru fiecare zi de întârziere. Nicio cerere de sprijin depusă după data de 11 iunie 2010 nu mai este admisă la calculul plăţii pentru anul în curs", explică Alexandru Borcea, consilier juridic în cadrul APIA Arad. **JA-A.P.**

Focuri de armă pe ştrand

ARAD. Mai multe focuri de armă s-au tras în noaptea de sâmbătă spre duminică la intrarea în clubul „La Mouche" din incinta ştrandului Neptun. Potrivit reprezentanţilor poliţiei se pare că arma a fost folosită de către un individ care, alături de un prieten, a vrut să intre în club, însă a fost oprit de către doi agenţi de pază, angajaţi ai localului. Nervoşi că nu pot intra în club, unul dintre cei doi a scos o armă cu bile de cauciuc şi a tras mai multe focuri. Reprezentanţii IPJ Arad declară că nicio persoană nu a fost rănită, însă martorii prezenţi la faţa locului spun că unul dintre agenţii de pază s-a ales cu leziuni după ce s-a tras cu pistolul asupra lui. La IPJ Arad nu a fost înregistrată nicio plângere în urma acestui incident.

Poliţiştii fac cercetări pentru a stabili cu exactitate împrejurările în care a avut loc incidentul. Oamenii legii spun că cel care a tras cu pistolul cu bile de cauciuc este deţinător legal de armă şi este din Aradul Nou. **JA-I.C.**

Protest inedit: au sărit în apă deodată

Peste 30 de vizitatori ai ştrandului s-au arătat nemulţumiţi de interdicţia de a sări în apă.

Nicio zi fără un scandal pe ştrand FOTO:JA

ARAD. Pe sistemul „nicio zi fără scandal la ştrand", baza de agrement din oraşul nostru a fost din nou gazda unei încăierări. De această dată protagonişti au fost arădenii care au ieşit să se răcorească în bazinele ştrandului şi poliţiştii comunitari. Totul a plecat de la faptul că poliţiştii au scos din incinta ştrandului mai multe persoane care au sărit în apă, deşi acest lucru este interzis. Într-un gest de solidaritate şi de revoltă faţă de interdicţiile puse de administraţia ştrandului, peste 30 de arădeni au protestat spontan într-un mod inedit: s-au aliniat de jur-împrejurul bazinului şi, la un semn, au sărit toţi în apă. Au repetat figura de mai multe ori până când poliţiştii comunitari au început să facă scandal. Greşeala lor, deoarece „protestatarii" au fost la un pas să îi linşeze pe oamenii legii. Comunitarii s-au văzut obligaţi să cheme adevăraţii poliţişti pentru a face ordine. Două dube ale Inspectoratului de Poliţie al Judeţului Arad au venit în câteva minute pentru a reinstaura ordinea publică şi liniştea pe ştrand.

Până în prezent, nu au fost anunţate sancţiuni pentru participanţii la protestul spontan. Acesta nu este primul incident semnalat pe ştrandul arădean. Cu câteva zile în urmă, un scandal monstru la care au participat aproape 30 de persoane era să degenereze într-o bătaie generală. Jandarmii încă cercetează circumstanţele acelui scandal şi spun că în curând vor anunţa şi măsurile care vor fi luate împotriva scandalagiilor. **JA-A.G.**

Nou
Varice?
Tratament eficient şi modern !!
Tratăm varicele prin Scleroterapie Asistată Ultrasonografic (UGS) :
- fără operaţie chirurgicală
- fără anestezie – este nedureroasă
- fără cicatrici postoperatorii
- fără absenţa de la serviciu / concediu medical
- pacientul işi poate desfăşura activitaţile

zilnice obişnuite în câteva ore de la intervenţie.

HEMOROIZI? FISURI ANALE?
TRATAMENT FĂRĂ OPERAŢIE
Sunt folosite cele mai noi tehnici practicate in Comunitatea Europeană:
- Investigaţiile videocomputerizate
- Fototermocoagularea în spectru infraroşu
- Excizia cu unde de radiofrecvenţă

Colonoscopie şi Ecografie Abdominală Gratuite în cadrul tratamentului!
10% reducere din costul tratamentului pentru pensionari
Arad: 0257 213 888
LaurusMedical clinics
www.laurusmedical.ro

JURNAL ARĂDEAN RĂSPUNDE CITITORILOR

Trimiteţi scrisorile dumneavoastră la redacţia Jurnal arădean, **prin e-mail:** redactia.jurnalaradean@informmedia.ro sau **prin poştă:** Jurnal arădean, Arad, cod 310345, str. Poetului nr. 1C, Pavilion 36. Vă rugăm să ne scrieţi scurt (maximum 200 de cuvinte). Nu uitaţi să menţionaţi numele, adresa dumneavoastră şi un număr de telefon la care puteţi fi contactat (dacă e cazul). Aşteptăm sesizările sau întrebările dumneavoastră şi telefonic, la numărul 0257-280943, între orele 11.00-13.00.

Realizare importantă în Sânicolaul Mic

În ultimii ani, numărul populaţiei din cartier a crescut vertiginos. Dacă de la începutul secolului trecut şi până în primii ani după cel de-al doilea război mondial, numărul populaţiei era aproape constant în jur de 3.800 de suflete, în prezent numărul populaţiei depăşeşte 5.000 de persoane şi se întrevăd perspective ca în următorii ani - datorită modernizărilor ce se realizează aici, dar şi datorită drepturilor de proprietate - populaţia să crească şi mai mult.

Aşa arată capela cu care se mândresc locuitorii din cartier FOTO: FAN

Devenise o necesitate construirea unei capele atât de utilă pentru serviciile de înmormântare - nu numai civilizate, dar în deplin acord cu noile reglementări în domeniu. Pe lângă unele realizări importante ce s-au făcut în biserică, s-a introdus gazul, apa potabilă, s-a înlocuit vechiul mobilier.

În prezent, toate eforturile la care sunt chemaţi enoriaşii bisericii de către preotul lor, Gheorghe Gligor, sunt îndreptate spre construirea capelei. De remarcat că, şi de această dată, credincioşii au răspuns donând sume de bani pentru construirea capelei, un important ajutor fiind oferit şi de către autorităţile locale. Capela se află în faza de acoperire, va fi dotată cu toate cele necesare, fiind socotită una dintre cele mai moderne la această dată. Are un stil de construcţie interesant, e spaţioasă, cu acces din trei direcţii ale cartierului. Capela va fi o importantă realizare nu numai pentru cartier!

VASILE MOTOCEA,
PENSIONAR, ARAD

Mocirlă în centrul Aradului FOTO: V.S.

Ploaie şi (lipsă de) civilizaţie

Aşteptăm o persoană oficială de rang înalt să dorească să treacă pe strada Vasile Milea şi, astfel, ar fi posibil să se astupe bălţile, înşirate pe 100 de metri, cu puţin pământ! Cât este de greu să faci să arate oraşul civilizat? Măcar centrul! Cât despre strada Dunării, să nu mai vorbim...

V. SUCIU
ARAD

Ce căutau la manifestaţie?

În ziarul dumneavoastră din 4 iunie, a fost publicată această ilustrată, în care apar doi indivizi: Ardelean Mircea („revoluţionar") şi Ilie Lupan! Ardelean Mircea, „revoluţionarul", a primit recent 1,5 miliarde de lei vechi, o restanţă de la revoluţionari. Ilie Lupan a primit 850.000 de euro de la Primărie pentru cinci hectare de teren arabil!!! Nici dacă era presărat cu aur sau cristale Swarovsky, nu valora atât... Suma dată lui Lupan trebuie imputată primarului şi juriştilor de la primărie, nu plătită din taxe şi impozite.

Întrebaţi-i pe cei doi indivizi ce căutau la această manifestaţie, în ce calitate se aflau acolo şi ce doreau. Aşteptăm reacţii!

ARĂDEAN PAUL
ARAD

Fotografia cu personajele la care face referire cititorul nostru FOTO: JA

Cu rovinieta, pe drumuri naţionale

Vreau să ştiu când trebuie folosită rovinieta, pe ce drum e nevoie să o am, unde pot circula fără ea. Mi-e frică să ies din oraş, că nu ştiu dacă sunt drumuri pe care am voie să circul fără ea.

I. ERDELY, ARAD

***

Rovinieta este o taxă care se aplică pentru folosirea drumurilor naţionale. La ieşirea din municipiul Arad, avem drumuri naţionale spre Oradea (DN79), spre Timişoara (DN69), spre Deva şi spre graniţa cu Ungaria (DN7). Conform legii, toţi posesorii de autovehicule sunt obligaţi să aibă asupra lor rovinieta, în situaţia în care utilizează drumurile naţionale din afara oraşelor. Prin rovinietă demonstrează că au achitat tariful de utilizare a reţelei de drumuri naţionale din România. Rovinieta se poate achita pentru perioade de valabilitate de 1 zi, 7 zile, 30 zile şi 12 luni, iar de la 1 august 2010 se introduc şi rovinietele pe 90 de zile.

Scrisoare deschisă către maghiari

Vă scriu aceste rânduri cu mare tristeţe. Sunt trist că acest guvern, în care aveţi şi dvs. reprezentanţi de seamă - cum ar fi miniştri - au hotărât să taie 25% din salariile bugetarilor şi 15% din pensii şi şomaj. Dar vă scriu şi mai amărât pentru că am auzit că vouă, maghiarilor, vi se pregăteşte ceva groaznic. Domnii Băsescu, Boc şi Bela Marko au afirmat că premierul Ungariei, dl. Orban, a reuşit să impună o lege privind acordarea cetăţeniei maghiare tuturor cetăţenilor de etnie maghiară dinafara graniţelor Ungariei.

Mană cerească pentru guvernul Boc-Băsescu, aflat în criză de idei şi financiară, deoarece decizia d-lui premier Orban va salva România din criză. Astfel, am aflat că guvernul Băsescu-Boc vă va impozita, pe dvs., maghiarii din România, nu cu 25% şi cu 15%, ci cu 50%, respectiv 30%. Şi aceasta, pe motiv justificat : dubla cetăţenie. Toate acestea vor fi consemnate (şi învăţate de urmaşi) în cărţile de istorie a României în limba maghiară! Şi, poate şi în limba latină, dacă dl. Orban îşi va aminti că Panonia e cuvânt de la... Traian ! Tot cu durere în suflet, vă anunţ că nu pot fi solidar cu dvs, aşa cum cere guvernul. Abia ne descurcăm fără 25% şi 15%.

Despre dublu, nici sub formă de pamflet (cum se vrea şi această scrisoare) nu vrem să auzim. Dacă nici voi, atunci şoptiţi-le la ureche domnilor parlamentari, să ştie cum să voteze şi să-i spună lui Traian, Emil şi Marko că aşa ceva e NEM SZABAD. YO?

Fără solidarităţi cu acest guvern,

DORIN FILIP,
PREŞEDINTELE PRM ARAD

Vitejie pe malul Mureşului

Aşa cum spuneam şi cu o altă ocazie în această pagină, în week-end sunt foarte mulţi viteji în parcul Europa! Ultima ispravă este răsturnarea WC-ului public! Nimeni nu e vinovat, nimeni nu plăteşte, nimeni nu e pedepsit! Până când???

V. SUCIU
ARAD

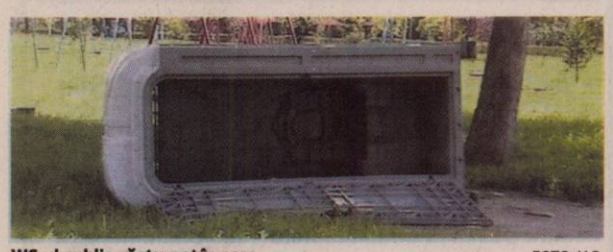

WC-ul public, răsturnat în parc FOTO: V.S.

Cine îşi demolează garajele?

Locuiesc în cartierul Aurel Vlaicu, în zona 5. În cursul lunii aprilie am primit somaţii pe garajele ce le aveam în vecinătatea locuinţelor cum că trebuie să le demolăm. S-au lipit 15 somaţii pe uşile garajelor. Zece dintre cei somaţi, printre care şi subsemnata, am decis să facem contestaţie pentru că nu ni s-a părut o măsură corectă luată de Primăria Municipiului Arad. Ceilalţi cinci nu au dorit să se coalizeze cu noi şi nu au semnat contestaţia pe care am depus-o la municipalitate. Am primit răspuns că oricum trebuie să demolăm garajele şi că avem un termen de 30 de zile pentru a elibera locul ocupat de aceste anexe. Pentru că nu am riscat să primim amenzi ne-am demolat garajele. Cei cinci care nu au depus contestaţie nu şi-au demolat garajele nici până în ziua de azi. Mai mult, au primit aprobare de la Primărie că pot să îşi păstreze construcţiile. De ce unii pot să-şi păstreze garajele şi alţii trebuie să le distrugă?

C.I.
ARAD

Familia preotului ortodox. Câteva consideraţii

Sf. Sinod al Bisericii Ortodoxe Române, în şedinţa de lucru din 11 februarie 2010, a luat în examinare statutul preoţilor divorţaţi sau divorţaţi şi recăsătoriţi, având ca scop întărirea instituţiei familiei preotului ortodox. Totodată, Sf. Sinod a hotărât că, la nivelul eparhiilor, Înaltpreasfinţiţii (la noi, în Arad, ÎPS Dr. Timotei Seviciu) şi Preasfinţiţii Chiriarhi să respecte cu stricteţe prevederile canonice, statuare şi regulamentare bisericeşti, care nu admit recăsătorirea clericilor, sancţionând, potrivit prevederilor regulamentare, clericii aflaţi în această situaţie.

Hotararea prevede: *clericii divorţaţi sau divorţaţi şi recăsătoriţi, precum şi cei văduvi şi recăsătoriţi nu pot ocupa posturi de conducere în administraţia bisericească, la nivel de protopopiat, eparhie şi Patriarhie; *nu pot ocupa postul de preot paroh, care este post de conducere; *nu vor putea promova în alte parohii; *nu pot fi propuşi şi nu pot primi ranguri bisericeşti; *nu pot fi încadraţi şi nu pot funcţiona în învăţământul teologic preuniversitar sau universitar; *nu pot solicita mutarea de la o eparhie la alta decât cu observarea atentă a situaţiei canonice şi menţionarea acesteia în fişa personală. Preoţii care divorţează şi se recăsătoresc vor fi sancţionaţi cu pedeapsa depunerii din treapta preoţiei.

În concluzie, soluţiile pastorale prevăzute de recenta hotărâre a Sf. Sinod evidenţiază modalitatea de menţinere a ordinii canonice în Biserica Ortodoxă Română, în paralel cu ajutorarea preoţilor divorţaţi sau divorţaţi şi recăsătoriţi.

Acestea fiind spuse, să ne uităm puţin şi în curtea noastră, unde observăm faptul că, deşi hotărârea Sf. Sinod a fost dată în luna februarie, ne aflăm în luna iunie şi nu s-a luat nicio măsură vizavi de situaţia clericilor divorţaţi şi a clericilor divorţaţi şi recăsătoriţi din Arhiepiscopia Aradului, dintre care amintim: *Arhidiacon Orădan Iov - administrator protopopesc şi diacon la Parohia Arad Centru I; *Arhidiacon Contraş Gheorghe - diacon la Catedrala Ortodoxă Episcopală „Sf. Treime" Arad; *Preot paroh Nicolau Emilian Dan, din 1981 la Parohia Arad - Şega I (1.010 familii cu 3.430 de credincioşi); *Preot paroh Bara Adrian, din 2004 la Parohia Arad - Micălaca Nouă - Pasaj (1.550 familii cu 3.950 credincioşi); *Preot paroh Ungurean Cristian, din 1998 la Parohia Zăbalţ, Protopopiatul Lipova (80 familii cu 135 credincioşi); *Preot paroh Nădăban Ilie, din 1979 la Parohia Curtici II (490 familii cu 1.650 credincioşi); *Preot paroh Tuhuţ Constantin Cristian, din 1995 la Parohia Tisa Nouă (250 familii cu 750 credincioşi); *Preot paroh Siladi Catalin Nicolae din 1996 la Parohia Sederhat -53 familii cu 180 credinciosi

*Preot paroh Ilica Cornel Ciprian, din 2004 la Parohia Sintea Mică (100 de familii cu 350 de credincioşi); *Preot paroh Daşcău Ovidiu, din 1996 la Parohia Rădeşti, Protopopiatul Sebiş (71 de familii cu 196 credincioşi).

Prin comportamentul lor, Clericii Bisericii divorţaţi şi cei divorţaţi şi recăsătoriţi distrug credinţa în Dumnezeu şi valorile familiei creştine.

CÂMPEANU MARIAN,
ORTODOX, ARAD

aradon.ro
În download: scrisoare integrală

Nu-i pentru oricine sutana... FOTO: FAN

O nouă moţiune de cenzură?

VASLUI. Preşedintele PNL, Crin Antonescu, a declarat că ideea depunerii unei moţiuni de cenzură împotriva actualului Guvern se va lua în cadrul Biroului Politic Central, care are loc astăzi la Bucureşti.

Liderul liberal susţine că nu prea vede rostul acesteia, în condiţiile în care Victor Ponta nu vrea să vină la guvernare până la noile alegeri.

„Personal, nu cred că este cazul să depunem o nouă moţiune de cenzură. Am susţinut-o pe cea de acum câteva zile pentru că era vorba de soarta a câteva milioane de români. Dacă măsurile de austeritate impuse de Guvernul Boc au intrat în vigoare şi domnul Ponta nu vrea să guverneze până la alegeri, atunci ce rost mai au asemenea moţiuni?

Crin Antonescu FOTO: FAN

Totuşi, o decizie în acest sens se va lua luni, în cadrul Biroului Politic Central al partidului", a declarat Crin Antonescu, preşedintele PNL.

SURSA: MEDIAFAX

Ungaria vrea autonomie

Vicepremierul maghiar a declarat că Ungaria sprijină autonomia teritorială a Ţinutului Secuiesc.

La întâlnirea cu preşedintele Băsescu nu s-a discutat problema autonomiei FOTO: EPA

SFÂNTU GHEORGHE. Aflat într-o vizită în România, vicepremierul maghiar, Semjén Zsolt, a declarat că Ungaria sprijină dezideratul privind autonomia teritorială a Ţinutului Secuiesc. El a precizat că Guvernul Ungariei sprijină atât autonomia culturală, cât şi cea teritorială, în măsura în care este acceptată şi în Uniunea Europeană. „Niciodată nu am dorit mai mult decât ceea ce există în multe ţări din Europa", a spus Semjén.

Vicepremierul Ungariei a precizat că în cazul Ţinutului Secuiesc se gândeşte la autonomie teritorială. „Din punctul de vedere al Ţinutului Secuiesc ne gândim la autonomia teritorială, iar dacă va avea loc regionalizarea, atunci pentru noi este acceptabil ca judeţele Covasna, Harghita şi Mureş să formeze o regiune comună", a afirmat Semjén. Potrivit acestuia, maghiarii din diaspora, din judeţele din afara secuimii, ar trebui să beneficieze de autonomie culturală, de un sprijin din punct de vedere cultural, educaţional. Întrebat dacă această problemă a autonomiei nu va crea disensiuni între România şi Ungaria, Semjén Zsolt a precizat că Guvernul Ungariei nu spune nimic altceva, nici în domeniul autonomiei, decât ceea ce este natural în Europa. „Nu cerem extreme. Întotdeauna am spus că noi cerem doar ceea ce este aprobat de Constituţie, iar ceea ce în UE este posibil trebuie să fie posibil şi în această zonă. Dacă avem opinii diferite în anumite probleme, nu înseamnă că nu putem colabora în alte domenii", a spus vicepremierul Ungariei.

SURSA: MEDIAFAX

Delapidare de mii de dolari FOTO: FAN

Deturnare de fonduri, la ONU

SOFIA. Un fost angajat bulgar al Organizaţiei Naţiunilor Unite a deturnat fonduri în valoare de mii de dolari, potrivit unui raport intern al ONU, citat de agenţia bulgară BTA. Documentul, pregătit în decembrie 2008, arată că bulgarul Venţislav Stoikov, care controla furnizorii externi ai ONU în calitate de membru al Comisiei Economice pentru Africa, şi cetăţeanul filipinez Edgar Castles au comis mai multe infracţiuni.

SURSA: MEDIAFAX

Doi la sută creştere economică, în 2010

BERLIN. Germania ar putea înregistra o creştere economică aproape de 2% în acest an, comparativ cu prognoza anterioară de 1,4%, a declarat, duminică, ministrul de Finanţe german, Wolfgang Schaeuble. Guvernul a estimat în ianuarie că economia va avansa cu 1,4% în acest an, chiar dacă unii economişti au înaintat cifre de până la 3%.

„Poate vom ajunge mai aproape de 2% decât speram în urmă cu câteva săptămâni", a spus Schaeuble.

La începutul lunii iunie, oficiali germani, inclusiv Schaeuble, au afirmat că economia ţării ar trebui să crească mai repede decât se anticipa, susţinută de accelerarea recuperării în trimestrul al doilea.

Vot pentru noul preşedinte

În Polonia a avut loc primul tur al alegerilor prezidenţiale organizate după moartea lui Lech Kaczynski.

Liberalul Bronislaw Komorowski FOTO: FAN

VARŞOVIA. Secţiile de vot s-au deschis în Polonia duminică, la ora 6.00 (7.00, ora României), pentru primul tur al alegerilor prezidenţiale, organizate după moartea preşedintelui Lech Kaczynski într-un accident de avion, la 10 aprilie, în Rusia.

Zece candidaţi au fost în cursă pentru primul tur, dar numai doi contează cu adevărat, conform tuturor sondajelor: liberalul Bronislaw Komorowski, în vârstă de 58 de ani, şi conservatorul Jaroslaw Kaczynski, de 61 de ani. Komorowski, preşedinte al Camerei inferioare a Parlamentului şi şef interimar al statului, aliat apropiat al premierului liberal şi proeuropean Donald Tusk, ar obţine în primul tur între 41,1 şi 51 la sută din voturi. Lider necontestat al opoziţiei conservatoare şi preşedinte al partidului naţionalist Lege şi Justiţie (PiS), euroscepticul Jaroslaw Kaczynski, fratele geamăn al preşedintelui defunct, este creditat cu 29-35,4 la sută din intenţiile de vot.

SURSA: MEDIAFAX

Anchetaţi pentru corupţie

PERUGIA. Cardinalul Crescenzio Sepe, arhiepiscopul de Neapole, şi un fost ministru italian, Pietro Lunardi, fac obiectul unei anchete pentru corupţie a Parchetului din Perugia, în cadrul unui caz amplu de infracţiuni la atribuirea unor contracte publice, inclusiv organizarea summitului G8, relatează AFP. Potrivit agenţiei ANSA, arhiepiscopul şi fostul ministru, care au fost înştiinţaţi cu privire la situaţia lor sâmbătă, fac obiectul a două cazuri separate ale unei anchete de corupţie efectuate de magistraţii din Perugia.

SURSA: MEDIAFAX

PROTEST
50.000 de muncitori înarmaţi cu pietre şi alte obiecte contondente au ieşit în stradă, în capitala Bangladeshului, pentru a cere creşteri salariale şi îmbunătăţirea condiţiilor de muncă. Cel puţin 100 de oameni au ajuns la spital în urma ciocnirilor violente cu forţele de ordine. FOTO: FAN

Nu vor fi lăsate să se prăbuşească

FRANKFURT. Europa nu va lăsa statele mai slabe din zona euro să se prăbuşească sub povara datoriilor, a declarat preşedintele Băncii Centrale Europene (BCE), Jean-Claude Trichet, într-un interviu acordat cotidianului german Welt am Sonntag.

Trichet a exclus posibilitatea ca Grecia, Spania sau Portugalia să nu-şi poată plăti datoriile. „Nu vom permite să se întâmple aşa ceva. Nu am creat Tratatul de la Maastricht pentru a ne întoarce înapoi", a spus el.

Preşedintele BCE a apărat din nou decizia băncii de a achiziţiona obligaţiuni emise de guvernele zonei euro, astfel încât să calmeze pieţele financiare şi să scadă costurile de împrumut ale Greciei şi altor state cu datorii foarte mari.

„Situaţia a fost dramatică. Europa se afla în epicentrul crizei la momentul respectiv", a afirmat oficialul.

Decizia a creat controverse la nivelul conducerii BCE, Trichet aflându-se în opoziţie cu şeful Bundesbank, Axel Weber.

Acesta a criticat deschis măsura, susţinând că aduce riscuri majore de stabilitate.

SURSA: MEDIAFAX

Avertizare: Probleme cu livrarea gazelor spre Europa

MINSK. Belarus nu va putea asigura tranzitul de gaze naturale către Europa dacă Rusia reduce astăzi livrările cu 85%, ca urmare a divergenţelor privind plata unor datorii, a anunţat, ieri, Ministerul Energiei de la Minsk. Guvernul bielorus refuză să plătească preţul gazelor naturale stabilit de Rusia la 169 de dolari pentru 1.000 de metri cubi în primul trimestru şi 185 de dolari pe 1.000 de metri cubi în trimestrul al doilea. Belarus plăteşte de la 1 ianuarie un preţ de 150 de dolari/1.000 de metri cubi.

Grupul Gazprom a avertizat încă de miercuri compania de stat Beltransgaz că ar putea întrerupe livrările de la 21 iunie, din cauza datoriilor. Totodată, preşedintle Dimitri Medvedev a avertizat autorităţile de la Minsk că Rusia acordă Belarusului cinci zile

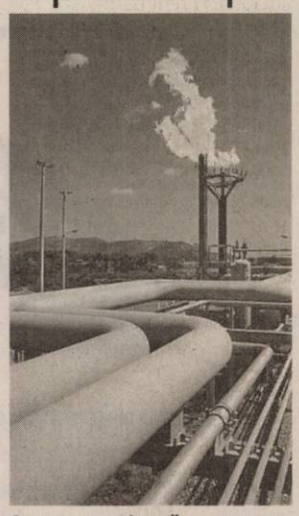

Gazprom avertizează FOTO: FAN

pentru plata datoriilor de 200 de milioane de dolari, în caz contrar urmând să fie luate măsuri dure.

SURSA: MEDIAFAX

Nici nu se gândeşte să devină premier!

Elena Udrea: România poate avea oricând o femeie premier, dar categoric nu doresc acest post.

BUCUREŞTI. Ministrul Dezvoltării, Elena Udrea a declarat, duminică, la Pro TV, că nu vrea să-şi încheie cariera politică după acest mandat şi a apreciat că România poate avea în orice moment o femeie premier, dar a negat categoric că ar dori acest post.

„Cred că o femeie-premier pooate avea în orice moment România. Nu cred că avem nevoie să ne schimbăm mentalitatea pentru asta, important este să existe femeia care să poată să fie premier", a spus Elena Udrea. Ea a fost întrebată dacă ar putea ocupa ea un post de premier.

„Nu există această discuţie. Am văzut speculaţiile în presă", a spus ministrul. De asemenea, a negat că şi-ar dori acest post.

„La această întrebare, ca să nu nască nici o speculaţie, să nu văd televiziunile o săptămână pline de cum se visează Elena Udrea premier, răspunsul e: Nu, categoric, nu", a precizat ea.

Cariera politică

Elena Udrea a subliniat că funcţia de ministru este doar o etapă şi că nu vrea să-şi termine cariera politică după acest mandat. „Eu nu vreau să-mi termin cariera politică după acest mandat. Eu rămân în politică. Cred că sunt o mulţime de lucruri de făcut şi situaţia în care ne aflăm arată cât de multe lucruri mai sunt de făcut cu ţara asta, ca să putem să ajungem la o situaţie de normalitate" a adăugat ministrul.

Udrea a precizat că, la nivelul PDL, va candida pentru o funcţie de vicepreşedinte, ea ocupând în prezent postul de secretar executiv al partidului. „Mai departe, cariera, sigur, în fiecare zi în politică te aşteaptă noi provocări. Astăzi, aşa cum a scăzut în sondaje Guvernul, este foarte greu să ştii ce poţi să faci în 2012. Ca membru al actualului Guvern este momentul în care îţi asumi ca politician o situaţie extrem de nefericită", a apreciat Elena Udrea.

Elena Udrea, un om politic foarte hotărât FOTO: FAN

SURSA: MEDIAFAX

JURNAL ARĂDEAN

Mare publicitate: zilnic de la 08.00 - 17.00
Telefon: 0257/280904 (interior 8488)

Mica publicitate: zilnic de la 08.00 - 18,00
Telefon: 0257/210775

Anunţurile de mica publicitate (pentru a doua zi) se primesc până la ora 15.00 la ambele sedii, cu excepţia anunţurilor de **deces,** care se primesc până la ora **18.00,** la sediul din Bd. Revoluţiei nr. 81.

Cotele apelor râurilor, în creştere FOTO: EPA

După vijelii am primit avertizare de inundaţii

ARAD. Am scăpat de avertizarea de vijelii şi grindină, am rămas, însă, cu avertizarea de inundaţii. Institutul de Hidrologie a emis o avertizare hidrologică pentru judeţele din vestul ţării. Fenomenele vizate sunt: scurgeri importante de pe versanţi, torenţi, inundaţii locale şi creşteri de debite şi depăşiri ale cotelor de atenţie. Pentru judeţul Arad, doar Crişul Alb intră în atenţie. **JA - S.B.**

26

de permise auto şi două certificate de înmatriculare au fost reţinute de agenţii de poliţie rutieră în urma controalelor efectuate pe şosele. Au fost aplicate 63 de puncte de penalizare şi 85 de amenzi a căror valoare se ridică la peste 6.000 de lei. Agenţii de ordine publică au aplanat 13 conflicte, au controlat 10 sisteme de pază şi au dat 11 amenzi. **JA - I.C.**

Asfaltări de milioane lei pe drumurile judeţene

ARAD. Consiliul Judeţean a anunţat că va contracta, la licitaţie, lucrări de asfaltare pe drumurile judeţene aflate în două sectoare de pe raza judeţului Arad. Valoarea estimată fără TVA a lucrărilor este de 3.361.078 RON. Contractul de lucrările ar urma să se deruleze în perioada 12.08.2010 până în 30.09.2010. Licitaţia va fi organizată la finele lunii viitoare. **JA - S.B.**

Scafandrii au reluat căutările ieri de dimineaţă FOTO: I.C.

O tânără s-a înecat în lacul de la Ghioroc

ARAD. O tânără s-a înecat sâmbătă după masă în lacul Ghioroc. Se pare că fata s-a dus cu salteaua pneumatică în larg, deşi, spun martorii, nu ştia să înoate. Pompierii şi scafandii au căutat-o, însă din cauza furtunii, care le îngreuna acţiunile, şi pentru că afară se întunecase, au încetat căutările. Acestea au fost reluate duminică dimineaţă, dar corpul fetei nu a fost încă descoperit. **JA - I.C.**

Personal restrâns la controale la drumuri? FOTO: JA

Restructurări la CNADNR

ARAD. Oficialii Companiei Naţionale de Autostrăzi şi Drumuri Naţionale din România (CNADNR) au anunţat că vor face reduceri de personal, de până la 30%, pentru a face economii la buget. Conform hotărârii şefilor, primii care vor pleca sunt cei care au avut abateri disciplinare la locul de muncă. Recentul scandal în care au fost implicaţi drumarii şi personalul formaţiei AC/DC a scos la iveală faptul că, în trei ani de zile, celor 250 de angajaţi ai Direcţiei Regionale de Drumuri şi Poduri Timişoara, din care fac parte şi arădeni, le-au fost aplicate 80 de sancţiuni disciplinare pentru că nu şi-au făcut datoria. Multe dintre aceste sancţiuni se referă la luare de mită. Aşa că şefilor de la Timişoara nu le va fi greu să aleagă personalul care va fi concediat în viitorul apropiat, ţinând cont de multitudinea de abateri înregistrate. **JA-A.G.**

Meşterul Manole, varianta Sânicolaul Mic

O stradă din cartier, asfaltată pentru a cincea oară în decurs de un an, arată, în continuare, ca după război.

Strada Theodor Păcăţeanu bate recordurile la surpări FOTO: A.B.D.

ARAD. Istoria străzii Theodor Păcăţeanu nu este, însă, una inedită, pentru cartier, deşi s-ar putea ca strada cu pricina să bată recordurile la surpări. Alte câteva străzi de aici se confruntă de luni de zile cu aceleaşi probleme: din pricina proastei compactări, asfaltul se rupe efectiv, fie că pe acolo trec maşini, fie că nu. „Chiar nu le pasă celor din Primărie că plătesc lucrări executate atât de prost? Chiar nu suferă că dau milioane ca firmele să fure şi să fuşerească totul?", sunt cele mai des întâlnite întrebări pe care le-am primit, mai mult sau mai puţin retoric, ca să le dăm mai departe, de la locuitorii din Sânicolaul Mic.

Plătesc doar ce e bun

Răzvan Popa, directorul executiv al Direcţiei Tehnice a Primăriei Arad, îi asigură însă pe localnici că Primăria Arad nu plăteşte asfaltările repetate, ci doar asfaltarea finală, cea bună şi considerată ca atare la recepţia lucrării.

GARANŢIE DE 20% DIN VALOARE

Răzvan Popa, directorul executiv al Direcţiei Tehnice a Primăriei Arad, susţine că, în pofida faptului că încă în România legislaţia este încă favorabilă constructorului şi nu beneficiarului (obligat, în parte, să facă recepţia când un tronson din lucrare e finalizat), există, totuşi, câteva arme la mâna Primăriei. Principala armă sunt, cum era de aşteptat, banii. Dacă lucrare e pe mai departe prost executată, firma încasează mai puţin cu 20% din valoarea totală lucrării (de canalizare şi asfaltare din Sânciolaul Mic). Cele 20 de procente reprezintă garanţia: primele 10 procente sunt garanţia care se reţine încă din startul lucrării, iar următoarele zece se reţin din fiecare plată a lucrărilor executate (fiecare factură se plăteşte mai puţin cu 10%).

„Sunt probleme de execuţie, însă noi le cerem la predarea lucrării ca aceasta să fie la standardele în vigoare. E treaba firmei dacă toarnă asfalt de cinci ori pe aceeaşi stradă, că o face pe banul ei şi nu cred că îi convine. Singura noastră problemă aici este disconfortul pe care l-au creat locuitorilor de pe străzile respective, fapt pentru care ne cerem noi scuze".

Garanţie de un an

Directorul ne-a asigurat de faptul că situaţia nu va rămâne aşa pe Theodor Păcăţeanu şi că, până la urmă, investiţia va fi una corectă, „pentru că noi nu o să recepţionăm lucrarea dacă nu este OK. O vor repara până când vom considera că e bună. Noi nu putem să îi amendăm acum pentru lucrările prost executate. Putem doar să nu recepţionăm lucrarea. Oricum, nu vom plăti decât asfaltul bun. Garanţia la lucrare, după recepţionarea acesteia, este şi ea de un an, timp în care putem cere, dacă apar astfel de cazuri, să repare tot ce e prost executat, văzut şi nevăzut. La toamnă va fi gata lucrarea din Sânicolaul Mic, dar nu se va pune în nici un caz problema recepţiei finale".

> Nu o să recepţionăm lucrarea dacă nu este OK

RĂZVAN POPA

ADRIANA BARBU DĂNILĂ
adriana.barbu@informmedia.ro

Pantofii sport contrafăcuţi erau ambalaţi în cutii FOTO: V.O.

Mii de pantofi sport contrafăcuţi, la Vărşand

VĂRŞAND. În documente transporta materiale pentru un stand expoziţional din Grecia, însă în realitate era vorba despre câteva mii de pantofi sport contrafăcuţi. Şoferul unui TIR a încercat în noaptea de sâmbătă spre duminică să iasă din România cu 4.500 de pantofi sport marca „Nike", contrafăcuţi. Remezi I. în vârstă de 41 de ani s-a prezentat la Vărşand, la volanul unui autotren.

Bărbatul venea din Grecia şi se îndrepta spre Olanda. Conform documentelor de însoţire a mărfii prezentate, şoferul transporta 12.000 de kg de materiale pentru un stand de expoziţii. Poliţiştii de frontieră au decis să efectueze un control amănunţit, descoperind astfel mai multe cutii de carton pline cu pantofi sport.

„Aceste bunuri sunt susceptibile a aduce atingere asupra dreptului de proprietate intelectuală deoarece lipsesc sigiliile specifice produselor de marcă, lipseşte certificatul de autenticitate şi documentele de provenienţă specifice mărcii depistate", a declarat agentul principal Mihaela Leş, purtător de cuvânt în cadrul Inspectoratului Judeţean al Poliţiei de Frontieră Arad. Şoferul a declarat poliţiştilor de frontieră că nu ştia nimic despre miile de pantofi găsiţi în interiorul TIR-ului. **JA - I.C.**

aradon.ro
Pentru mai multe foto

Judecătorii intră în vacanţă

Între 1 iulie şi 31 august, judecătorii intră în vacanţă. Doar cauzele urgente se vor judeca în această perioadă.

ARAD. Se schimbă programul la Judecătoria şi Tribunalul Arad, în perioada 1 iulie-31 august, pe perioada vacanţei judecătoreşti.

Astfel, în această perioadă, programul cu publicul privind activitatea de înregistrare a cererilor la Judecătoria Arad se va desfăşura zilnic, între ora 08,00 şi 10,00 la camera 150, etajul I, iar înregistrarea divorţurilor se va putea face în zilele de luni şi miercuri, între ora 10,00 şi 10,30.

Pentru cereri referitoare la asociaţii şi fundaţii programul rămâne neschimbat, respectiv zilnic între ora 08,00 şi 09,00. De asemenea, Compartimentul de Arhivă va fi deschis publicului zilnic, de la 08,00 şi 10,00.

În cazul Tribunalului Arad, compartimentele care desfăşoară activităţi cu publicul, Registratură şi Arhivă, vor avea un program cu publicul începând de la ora 08,30 şi până la 10,30, iar Biroul de informare şi relaţii publice va fi deschis publicului zilnic, între 08,30 şi 13,00.

Diana Dărăban, purtătorul de cuvânt al Tribunalului Arad FOTO: I.C.

În regim de urgenţă

„Precizăm că numai procesele pentru care legea prevede procedura în regim de urgenţă urmează a fi soluţionate în perioada vacanţei judecătoreşti. Restul acţiunilor se înregistrează şi vor primi termen de judecată pentru lunile septembrie-octombrie", a declarat Diana Dărăban, purtătorul de cuvânt al Tribunalului Arad. Astfel, pe perioada vacanţei judecătoreşti, în materie penală se vor putea judeca doar cauzele cu arestaţi, contestaţii la executare, plângeri (278 Cod procedură penală,) întreruperi şi amânări ale executării pedepsei şi cereri de extrădare. **JA - I.C.**

RECLAME

FONDAT 1989, APARE LA ARAD, TEL. 0257/281.802, E-MAIL: REDACTIA.JURNALARADEAN@INFORMMEDIA.RO; PUBLICITATE.JURNALARADEAN@INFORMMEDIA.RO

Portugalia lui Cristiano Ronaldo a făcut scorul „mondialului”
PAGINA 11

JURNAL ARĂDEAN

Parada celor mai ciudate pălării, la „Royal Ascot” 2010
PAGINA 6

MARȚI
22 IUNIE 2010
ANUL XXII, NR. 6071
16 PAGINI - 1,2 LEI

21° Temperaturile se vor situa între 14 și 21 grade. Vântul va sufla cu 21 km/h

DIMINEAȚA | AMIAZA | SEARA

Răniți de un polițist beat

Un polițist era să producă o adevărată tragedie la Cicir, după ce s-a urcat beat la volan și a provocat un accident.

CICIR. Aproximativ 39 de pasageri aflați într-un autocar care se întorcea din Spania și-au văzut moartea cu ochii după ce șoferul autovehiculului a evitat un impact cu o mașină condusă de un polițist beat. Autocarul a lovit un stâlp de electricitate, pe care l-a rupt, în încercarea de a evita impactul. Cei de la Serviciul Poliției Rutiere Arad spun că polițistul a ieșit pe de o stradă lăturalnică din localitatea Cicir și a intrat pe sensul de mers pe care venea autocarul. Imediat după producerea accidentului, polițistul a fugit de la locul faptei. Pasagerii autocarului au povestit că polițistul a plecat cu un Jeep vișiniu cu numere de București. Martorii au mai spus că, de beat ce era, omul legii nici nu se putea ține bine pe picioare. După ce s-a reîntors la locul accidentului, pasagerii au fost la un pas de a-l linșa pe ofițer. Nici mai mult, nici mai puțin, călătorii au cerut celor de la Poliția Rutieră să-i facă polițistului etilotestul în fața lor. În urma testării a reieșit că ofițerul avea 0,59 la mie alcool pur în aerul expirat. Reprezentanții IPJ Arad au declarat că nu pot divulga numele polițistului, aceste date fiind considerate ca având caracter secret. /P.8

ARADUL, SUB APE

Mai multe străzi și zeci de gospodării din municipiul au fost inundate, ieri după-amiază, în urma unei furtuni care a afectat în special cartierele Bujac, Grădiște și Aurel Vlaicu. Angajații din Parcul industrială UTA au fost nevoiți să treacă prin mini-lacurile formate în urma ploii pentru a putea pleca de la locul de muncă. În județ, 15 localități au fost „victime” ale ploilor. FOTO:ANDREEA PINTEA

Zonă pietonală, în mare parte din centrul vechi FOTO:M.A.

Traseu pietonal pe centru

ARAD. Încă un proiect de vis: parcări subterane în Piața Catedralei și Piața Avram Iancu, traseu pietonal pe tot centrul orașului etc. Primăria a afișat la transparență un proiect care cuprinde intenția șefilor instituției de a interconecta pietele Avram Iancu, Catedralei și Reconcilierii și de a separa circulația auto de cea pietonală. /P.3

Ministerul interzice noile substanțe

ARAD. Ministerul Sănătății a decis să intezică alte opt substanțe halucinogene care erau vândute în „magazinele de vise”. Ministrul Attila Cseke spune că legislația este flexibilă tocmai pentru includerea de noi substanțe interzise. /P.8

Seminar scurtat de criză FOTO:S.B.

Perfecționare pe timp de criză

ARAD. Zeci de funcționari publici din Arad și Bihor, cu problemele la vedere la instruirea organizată de ANFP. Agenția Națională a Funcționarilor Publici a organizat, la Arad, în parteneriat cu Prefectura, un seminar pe tema Managementului resurselor umane în funcția publică. /P.3

CURSURI

Cursurile de formare profesională propuse pentru luna iulie.

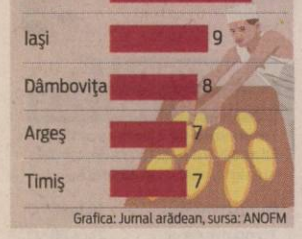

Grafica: Jurnal arădean, sursa: ANOFM

Coplata a fost amânată pentru anul 2011

Ministrul Sănătății a anunțat că sistemul de coplată a serviciilor medicale va intra în vigoare la anul.

ARAD. Una dintre cele mai discutabile măsuri despre care vorbea ministrul Sănătății, coplata în sistemul medical, a fost amânată pentru o dată ulterioară. Attila Cseke, ministrul Sănătății, a admis că sistemul de coplată a fost o măsură propusă de Fondul Monetar Internațional (FMI) în momentul discuțiilor purtate cu Guvernul pentru acordarea unui împrumut țării noastre. „Coplata este o măsură care era în acordul FMI și este în continuare. În schimb, am decalat termenul introducerii acesteia.

Noul termen propus este data de 1 ianuarie 2011”, susține Cseke. Coplata în sistemul medical va scoate alți bani din buzunarele asiguraților. Potrivit unui ordin emis de Ministerul Sănătății, pacienții vor fi nevoiți să plătească toate serviciile medicale, de la o banală consultație la medicul de familie și până la internarea în spitale. Prețurile încep de la cinci lei, cât va costa o consultație la medicul de familie, la 20 de lei o consultație la specialist, 150 de lei un RMN și 10 lei pentru fiecare zi de spitalizare, în limita a zece zile. JA-A.G.

PROMOȚIE

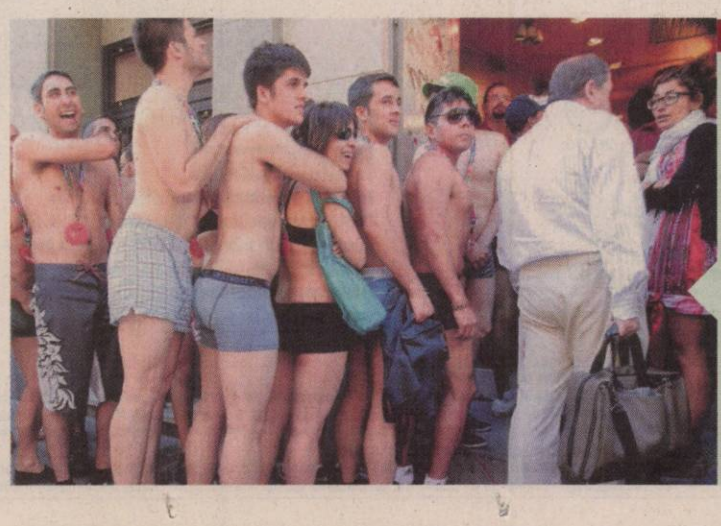

Sute de spanioli îmbrăcați doar în lenjerie intimă s-au așezat la cozi infernale, atât în Madrid cât și în Barcelona, pentru că o renumită firmă de lenjerie le-a promis primilor o sută cumpărători că le va da îmbrăcăminte gratuită, condiția fiind ca ei să nu aibe alte accesori vestimentare.

FOTO: EPA

Au întors spatele acestui drum FOTO:JA

Nici măcar 2% pe Arad-Zerind

ARAD. Încă o dovadă că nicio lucrare nu merge așa cum e planificată (conform contractului inițial) ne-a fost oferită la finele săptămânii trecute chiar de cei care o au în grijă, reprezentanții Direcției Regionale de Drumuri și Poduri Timișoara. Într-un an și aproape jumătate din cei doi pușși la dispoziție pentru reabilitarea DN79, constructorul nu a finalizat nici 2% din lucrare. /P.8

Descindere în forță la Obor

ARAD. Comisarii Gărzii Financiare Arad au luat la ochi Piața Obor și au descins la primele ore ale dimineții pentru a-i identifica pe cei ce comercializau fructe, legume și alimente fără acte doveditoare. /P.12

Dosar penal pentru scandal

ARAD. Scandalul de la clubul „La Mouche” situat pe strandul Neptun s-a soldat cu victime. Unul dintre agenții de pază a fost împușcat în mână cu un pistol cu bile de cauciuc. /P.8

„Alb-roșiii” pierd jucători pe bandă rulantă FOTO:A.H.

UTA se subțiază tot mai mult

ARAD. Pedrag Pocuca, unul din puținii jucători aflați încă sub contract cu UTA, ar putea ajunge la Astra Ploiești, fiind testat de formația prahoveană. Și Mutulescu are șanse să părăsească „Bătrâna Doamnă”. /P.9

SC UNIVERSUL VERDE SRL
Vă oferim toată gama de:
- Arbori și arbuști ornamentali
- Pomi fructiferi anul 3 de la 20 lei
- Butași struguri de masă 5 lei
Tot materialul săditor este certificat și garantat
Adresa: str. Pădurii nr. 24, (piața Obor)
Tel: 0257/270 090, Fax: 0357/408 345
E-mail: info@universulverde.ro; Site: www.universulverde.ro
• Orar: Luni - Vineri 08:30 - 13:00; 14:00 - 18:00
Sâmbătă - Duminică 08:30 - 12:30
Vă așteptăm

9 771220 748027 10146

REMEMBER: 22 IUNIE

1882 S-a născut Konrad Bercovici, prozator (d. 1961)

1902 S-a născut Alexandru Ghika, matematician (d. 1964)

1906 S-a născut Billy Wilder (Samuel Wilder), regizor (d. 2002)

1913 A murit Ştefan Octavian Iosif, poet (n. 1875)

1922 A murit Take Ionescu, om politic (n. 1858)

1922 S-a născut Bill Blass, celebru creator de modă (d. 2002)

1927 S-a născut Vlad Mugur, regizor de teatru (d. 2001)

1937 S-a născut Kris Kristofferson, actor

1949 S-a născut Meryl Streep, actriţă americană

1963 A murit Maria Tănase, interpretă al cântecului popular românesc (n. 1913)

Meryl Streep

1964 S-a născut Dan Brown, romancier american

1966 S-a născut Alexandru Solomon, director de imagine şi regizor român

1969 A murit Judy Garland, actriţă (n. 1922)

1987 A murit Fred Astaire (pseudonim pentru Frederick Austerlitz), celebru actor şi dansator (n. 1899)

BINE AŢI VENIT!

Ciorba Dalia-Lorena, Stoiconi Roxana Andreea, Ancuţa Florin-Darius, Miclăuş Maia-Maria, Hujer Enikö-Timea, Blaj Ayan-Luca.

AU PLECAT DINTRE NOI

Ardelean Victoria (1928), Nagy Francisc (1935), Bugari Petru (1935), Hudac Aurora (1930), Herman Maria (1935), Soltesz Matei (1933).

anunţurile de deces se publică gratuit

TELEFOANE UTILE

☎INFORMAŢII TELEFONICE: 118.932; ☎ROBOT: 1958; ☎APEL UNIC DE URGENŢĂ: 112; ☎PRIMĂRIA ARAD: Program de relaţii cu publicul, luni-vineri 8-20. Tel.: 0257/284.744; tel. centrală: 0257/281.850; ☎S.C. E.ON GAZ ROMÂNIA - Sucursala Arad :0357/403.321; ☎DERANJAMENTE ELECTRICITATE: 0257/929; ☎INFORMAŢII CFR: 0257/231.777; ☎PROTECŢIA CONSUMATORULUI: 0257/257.049; ☎GOSPODĂRIREA COMUNALĂ ARAD S.A.: 0257/270.352; 0729-009.033; 0257/270.352;

SUDOKU

REGULI: În fiecare bloc sunt câteva cifre între 1 şi 9, stabilite dinainte. Acestea trebuie completate cu cifrele lipsă, în aşa fel încât fiecare număr să figureze o singură dată. De asemenea, cifrele de la 1 la 9 trebuie să figureze o singură dată atât pe rândurile orizontale cât şi pe coloanele verticale ale celor nouă blocuri luate împreună.

ÎNCEPĂTORI

	9			4			5	
8	5			6			7	9
		1	2		5	3		
		5	1		3	7		
7	8			2			6	5
		9	5		6	4		
		6	8		7	5		
1	3			5			2	7
	4			1			3	

AVANSAŢI

		1	9			8		
6		3				9	5	
	9				5			
9				6	1			8
	4			9			2	
2			5	7				6
			1				8	
	6	4				5		1
		2			7	6		

Soluţiile jocurilor din numărul precedent:

ÎNCEPĂTORI

5	7	1	4	6	3	8	9	2
2	4	8	7	5	9	3	6	1
6	9	3	8	1	2	5	4	7
7	8	6	5	2	1	9	3	4
3	5	2	9	4	7	1	8	6
4	1	9	3	8	6	2	7	5
1	6	7	2	9	8	4	5	3
9	2	5	6	3	4	7	1	8
8	3	4	1	7	5	6	2	9

AVANSAŢI

8	5	9	4	7	1	3	2	6
2	3	6	8	5	9	7	1	4
7	4	1	6	2	3	9	5	8
6	2	7	3	9	8	5	4	1
5	9	4	7	1	6	8	3	2
3	1	8	5	4	2	6	7	9
1	7	5	9	6	4	2	8	3
9	8	2	1	3	5	4	6	7
4	6	3	2	8	7	1	9	5

UNDE MERGEM în Arad

CINEMA

DACIA „Teleportaţi în adolescenţă" (SUA) orele 14; 17; 20.

ARTA „E tare complicat" (SUA) orele 14; 17.30; 20.

CONCERTE

Încheierea stagiunii la Filarmonica de Stat Arad, joi, 24 iunie, ora 19.30 cu opera „Carmen", de Georges Bizet dirijor, Neil Thompson, Anglia.

EXPOZIŢII

MUZEUL DE ARTĂ ARAD (str. Gh. Popa 2-4, et. II - Sala Ovidiu Maitec): Expoziţia sculptorului austriac Adrian Uncruţ „Cunoscut. Recunoscut" (9-17).

MUZEUL DE ARTĂ ARAD Expoziţia personală „Semne şi semnificaţii plastice", semnată de drd. Diana Lucaci-Bota (9-17)

COMPLEXUL MUZEAL ARAD (Palatul Cultural, Piaţa G. Enescu 1): Expo cu fluturi „ARMONII CROMATICE II" (orele 9-17)

SALA CLIO (str. Horea, nr. 8): Expoziţie internaţională de artă plastică (9-17)

MUZEUL ORĂŞENESC LIPOVA Expoziţie de icoane şi obiecte bisericeşti „Colecţia Ştefan Crişan" (orele 9-17)

GALERIILE DE ARTĂ „DELTA": 4 discursuri (9-17)

TEATRUL VECHI: (str. Gh. Lazăr): „Experiment sintetic G", expoziţie de pictură a artistului arădean Laurian Popa (orele 9-17)

GALERIA TAKACS: (str. Lucian Blaga): „Armonia culorilor" de Flory Takacs (9-17)

GALERIA JELEN: Expoziţie de pictură „Spirite şi culori" a artistului plastic arădean Bogdan Tzigan (9-17)

SĂNĂTATE

MEDLINE SERVICE - injecţii, pansamente, perfuzii, recoltări analize la domiciliu, 7 zile din 7. Tel. 0257.338.578; 0728.285.762; 0728.285.760.

PIEŢE, TÂRGURI

Astăzi este zi de piaţă la Sebiş, Almaş, Apateu, Semlac, Sântana, Şilindia, Vârfurile. Târguri săptămânale se desfăşoară astăzi la Chişineu-Criş, Almaş, Şilindia şi Vârfurile.

Mâine, miercuri, va fi zi de piaţă la Pâncota, Beliu, Buteni, Şiclău, Macea, Vânători, Pecica, Şiria şi zi de târg la Beliu şi Buteni.

www.aradon.ro

HOROSCOP

BERBECUL (III.21.-IV.20.)
Sunteţi foarte bine dispus şi colaboraţi bine cu partenerii de afaceri. Puteţi aborda cu încredere activităţi delicate. Dispuneţi de suficienta energie pentru a face faţă tuturor responsabilităţilor.

TAURUL (IV.21.-V.20.)
Dimineaţa s-ar putea să fiţi nevoit să plecaţi într-o scurtă călătorie în interesul familiei. După-amiază reuşiţi să terminaţi o lucrare importantă, în care aţi investit timp şi bani.

GEMENII (V.21.-VI.21.)
Sunteţi foarte ocupat cu problemele unei rude mai în vârstă. Pe plan social, traversaţi o perioadă bună şi aveţi ocazia să vă îndepliniţi visele. Puteţi avea reuşite remarcabile.

RACUL (VI.22.-VII.22.)
Este o zi favorabilă comunicării şi călătoriilor scurte în interes de afaceri. Reuşiţi să luaţi o decizie inspirată în privinţa relaţiilor sentimentale. Aveţi un spirit de iniţiativă deosebit.

LEUL (VII.23.-VIII.23.)
Vă hotărâţi să faceţi o investiţie profitabilă şi trebuie să faceţi mai multe drumuri scurte. S-ar putea să daţi piept cu birocraţia, dar reuşiţi să vă descurcaţi.

FECIOARA (VIII.24.-IX.23.)
Este o zi tocmai bună pentru a îmbunătăţi relaţiile sentimentale şi pentru planuri referitoare la cămin. Nu este recomandabil să semnaţi astăzi documente oficiale.

BALANŢA (IX.24.-X.23.)
Vă simţiţi foarte bine la o întâlnire cu prietenii, unde vă faceţi remarcat prin talentul de orator. Vă recomandăm să fiţi cumpătat la masă, pentru că sunteţi predispus la probleme digestive.

SCORPIONUL (X.24.-XI.22.)
Dacă vi se propune o colaborare, nu ezitaţi. După-amiază luaţi decizia să încheiaţi o tranzacţie. În curând se va dovedi că aţi fost inspirat. Se pare că norocul vă zâmbeşte .

SĂGETĂTORUL (XI.23.-XII.21.)
Luaţi o decizie inspirată şi reuşiţi să rezolvaţi o problemă financiară importantă. Sunteţi hotărât să terminaţi o lucrare începută mai demult şi să vă ocupaţi serios de afaceri.

CAPRICORNUL (XII.22.-I.20.)
S-ar putea să plecaţi într-o scurtă călătorie în interes de familie. Puteţi avea succes pe plan financiar, însă ar fi bine să evitaţi orice fel de speculaţii.

VĂRSĂTORUL (I.21.-II.20.)
Comunicaţi foarte bine şi aveţi o putere de convingere care vă ajută mult pe plan social. Dacă intenţionaţi să faceţi schimbări în casă, ţineţi cont şi de ideile partenerului de viaţă.

PEŞTII (II.21.-III.20.)
Aveţi ocazia să luaţi o decizie importantă în privinţa relaţiilor sentimentale. Dimineaţa sunteţi foarte ocupat, dar prietenii vă ajută să rezolvaţi toate problemele.

„Jurnal arădean" vă ascultă

Între orele 11 - 13, la telefonul 0257.280943, redactorul nostru vă stă la dispoziţie.

ARAD. Gheorghe Muntean din Seleuş ne-a contactat telefonic pentru a-şi exprima îngrijorarea vis-a-vis de situaţia foştilor angajaţi de la fabrica de mobilă din Pâncota. „Majoritatea angajaţilor care am muncit la această fabrică am fost şi acţionari. Acum fabrica a fost vândută iar noi avem de primit bani nu doar pe acţiunile pe care le deţineam ci şi pentru câteva luni de muncă. Când oare ne vom primi banii? Acum toate aparatele şi echipamentele fabricii sunt vândute la fier vechi", îşi exprimă nemulţumirea Gheorghe Muntean.

A.A. locuieşte în Arad, cartierul Aurel Vlaicu şi este profund nemulţumită de comportamentul comercianţilor din Piaţa de la Fortuna. „Oare cine le acoperă spatele acestor oameni? Cântarul este ţinut sub pult astfel că nu putem vedea cât ne cântăreşte, iar când ajungi acasă şi îţi verifici marfa cumpărată constanţi că ai plătit pentru o cantitate cu până la câteva sute de grame mai mare, când de fapt ai primit mai puţin", conchide cititoarea noastră. **JA-A.P.**

CURS VALUTAR

DENUMIREA VALUTEI	BNR	BCR		BRD		San Paolo IMI Bank		Banca Românească		Banca Romexterra		Alpha Bank		Casa de schimb LUXOR	
		C	V	C	V	C	V	C	V	C	V	C	V	C	V
Euro	4,22	4,17	4,27	4,16	4,31	4,16	4,24	4,21	4,26	4,18	4,25	4,16	4,28	4,19	4,23
Dolar SUA	3,40	3,33	3,45	3,32	3,47	3,35	3,41	3,38	3,43	3,33	3,43	3,31	3,46	3,41	3,46
Forint	0,0151	0,0146	0,0158	0,0142	0,0159	0,0145	0,0155	-	-	0,0148	0,0157	-	-	0,0150	0,0154
Gram aur	137	95,94													

Vremea

Marţi, 22 Iunie

www.aradon.ro

16° LA ORA 6 — Temperaturile se vor situa între 14 şi 16 grade. Vântul va sufla cu 21 km/h, dinspre N.

21° LA ORA 18 — Temperaturile se vor situa între 19 şi 21 grade. Vântul va sufla cu 18 km/h, dinspre NV.

ZIUA PRECEDENTĂ

Arad	23° C	Umiditate:	87%
Lipova	23 °C	Presiune:	757mmHG
Chişineu-Criş	23° C	Precipitaţii:	70 %
Săvârşin	23° C	Vânt:	11 km/h
Sebiş	23 °C	Direcţie vânt:	SE

SOARELE

Răsare: 05:43
Apune: 21:30

AZI

Temperaturile se vor situa între 14 şi 21 grade. Vântul va sufla cu 21 km/h, dinspre N.

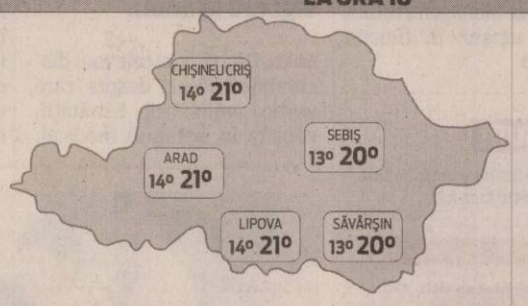

FAZELE LUNII

12. 06. · 19. 06. · 26. 06. · 04. 07.

MARŢI	MIERCURI	JOI	VINERI
14° 21°	14° 21°	14° 23°	15° 25°
ploaie	ploaie	ploaie	ploaie

CALENDAR

Biserica ortodoxă: Sfântul Ierarh Grigorie Dascălu, Mitropolitul Ţării Româneşti; Sf. Ier. Mc. Eusebiu, Zenon si Zina; Sf. Alban. **Biserica greco-catolică:** Sf. ep. m. Eusebiu; [Sf. Paulin de Nola]. **Biserica romano-catolică:** Ss. Paulin de Nola, ep.; Ioan Fisher, ep. şi Thomas Morus, m.

PROGNOZĂ PENTRU TREI ZILE

Temperaturile minime vor fi cuprinse între 14 şi 15 grade, iar cele maxime între 21 şi 25 grade.

Temp.minime: 14 la 15° C
Temp.maxime: 21 la 25° C

JURNAL ARĂDEAN
Str. Poetului nr. 1C, Arad
Auditat de BRAT
Reclamaţii difuzare: 0257/ 228586

Director editor: Mircea Ţîşcă (8465)
Secretariat: 0257.281802 (centrala), fax - 0257.280655
Şef departament difuzare: Carmen Csordas
Marea publicitate: 0257.280904 (int. 8488); Mica publicitate: 0257.210775
Tiparul executat la: SC Inform Media SRL, Calea Torontalului, DN 6, km 5,7, Timişoara

Editor coordonator: Adriana Barbu (8410) **Responsabil de număr:** Andreea Pintea
Secretar general de redacţie: Gabriela Groza (8417) **Departamente: Eveniment:** Simona Butaru (8412), Monica Ardelean (8446), Alin Gherasim, Gerlinde Knap (8435); **Politic:** Tristan Mihuţa (8431), Simion Todoca (8425); **Economic:** Andreea Pintea (8419); **Cultură, Învăţământ:** Vasile Filip (8428); **Social:** Diana Duţu (8429); **Sport:** Daniel Scridon (8427), Adrian Hărţău (8433), Leo Sfăra (8434);
Tehnoredactare: Ghizela Şerban, Ramona Vidulescu
REDACŢIE : tel. 0257.281802 (centrala); fax 0257.280655 (int. 8490), 0257.281797 (int.8489); e-mail:redactia.jurnalaradean@informmedia. ro, adevaruldearad@informmedia.ro, publicitate.jurnalaradean@informmedia.ro, publicitate.adevarul@informmedia.ro

Dosar penal pentru împuşcături pe ştrand

ARAD. Deşi reprezentanţii IPJ Arad ne-au declarat duminică faptul că în urma scandalului de la clubul „La Mouche", situat pe ştrandul Neptun, nimeni nu a fost rănit, un agent de pază a avut nevoie de îngrijiri medicale. Acesta s-a prezentat la Unitatea de Primire Urgenţe, din cadrul Spitalului Judeţean Arad, după ce a fost împuşcat. Medicii i-au acordat îngrijiri medicale şi i-au propus să rămână internat. Bărbatul, care avea o plagă împuşcată în zona antebraţului a refuzat şi a părăsit spitalul. Surse judiciare ne-au declarat că cel care a folosit pistolul cu bile de cauciuc, trăgând mai multe focuri de armă în noaptea de sâmbătă spre duminică la clubul „La Mouche", Coca Daniel, se va alege cel mai probabil cu dosar penal pentru nerespectarea regimului armelor şi muniţiilor şi ultraj contra bunelor moravuri. Întreg scandalul a pornit de la faptul că Daniel Coca împreună cu un prieten au vrut să intre în club, însă doi agenţi de pază le-au interzis accesul. **JA - I.C.**

În atenţia abonaţilor din cartierul Micălaca

ARAD. Pentru o scurtă perioada de timp ziarele vor ajunge cu întârziere la abonaţii de pe străzile Abrud, Renaşterii şi cele adiacente acestora. Ne cerem scuze pentru întârziere şi neplăcerile create.

Vă mulţumim pentru înţelegere.

Casa primarului Zărand FOTO: V.O.

Un primar arădean acuză OTV

ARAD. Primarul comunei arădene Zărand, Ion Moţ, a devenit celebru la nivel central în urma denunţului la DNA a postului de televiziune OTV. În urma acestui denunţ, procurorii DNA l-au pus sub învinuire, luni, pe Dan Diaconescu, acestuia fiindu-i aduse la cunoştinţă acuzaţiile de şantaj şi ameninţare.

„În calitate de administrator şi realizator de programe la postul OTV, a exercitat acte de ameninţare, atât în mod direct, cât şi prin intermediul lui Dorel Petru Pârv, cu scopul de a determina persoana vătămată, Ion Moţ, primarul comunei Zărand, judeţul Arad, să dea o sumă totală de 200.000 euro", se arată în rezoluţia de începere a urmării penale, potrivit Mediafax. Sub presiunea acestor ameninţări, din suma pretinsă iniţial, ediul din Zărand a plătit efectiv 30.000 euro şi 4.200 lei. Ameninţarea constă în darea în vileag a unor tranzacţii ilicite cu terenuri agricole, din zona comunei .Arădeanul Doru Pârv, cercetat pentru trafic de influenţă a fost ridicat de anchetatori ieri şi adus de la Arad la Bucureşti, în baza unui mandat de aducere. Ion Moţ, edilul Zărandului, a declarat că nu face nici o precizare legată de subiect atîta timp cât ancheta este în desfăşurare dar, este dispus să se deplaseze la Bucureşti dacă i se va cere acest lucru. **JA-M.A.**

Prezentul şi viitorul apropiat lângă strada Meţianu FOTO: FAN

Traseu pietonal pe centru

Încă un proiect de vis: parcări subterane în Piaţa Catedralei şi Piaţa Avram Iancu, traseu pietonal pe tot centrul etc.

ARAD. „Studiul de realizare a Axei pietonale între Piaţa Avram Iancu şi Parcul Reconcilierii Româno-Maghiare prin Piaţa Catedralei - Proiect ViTo - Dezvoltarea oraşelor istorice vitale din regiunile Europei Centrale şi de Est" este supus deja de aproape o săptămână la transparenţă decizională şi va intra, fără doar şi poate, la dezbatere publică. Intenţia Primăriei Arad e clară aici: vrea să realizeze un traseu pietonal (marcat clar cu pavaj de diverite culori şi texturi), cu direcţie transversală pe axa Bulevardul Revoluţiei - Piaţa Avram Iancu şi pe inelele formate din Cetatea Aradului, vrea să interconecteze pieţele Avram Iancu, Catedralei şi Reconcilierii şi vrea să separe circulaţia auto de cea pietonală.

Planurile sunt, desigur, mari şi ambiţioase: se doreşte o amenajare ambientală diurnă a pieţelor Avram Iancu, Catedralei şi a străzii Meţianu, transformarea la modul clar a străzii Meţianu într-una pietonală, reorganizarea circulaţiei auto, amenajarea de locuri speciale pentru grupurile statuare, amenajarea de spaţii verzi cu valoare de scuar sau esplanadă, amenajarea de mobilier urban, modernizarea iluminatului public etc. Tot pe lista viitoare de investiţii a Primăriei Arad, care să conducă la realizarea mult doritei axe pietonale, se află şi crearea de locuri de parcare subterane. Mai exact, a unei parcări subterane în Avram Iancu, pe două nivele, şi a uneia în Piaţa Catedralei, cu 240 de locuri de parcare. Este amintită în proiect chiar şi amplasarea Monumentului Marii Uniri, ca variantă, în Avram Iancu, dar mai ales mutarea monumentului actual. Se vorbeşte apoi de reabilitarea faţadelor tuturor clădirilor din centru, eliminarea circulaţiei rutiere etc.

Mai vine un studiu

Proiectul, elaborat de SC Proiect SA Arad, face parte din programul de cooperare transnaţională, Axa de cooperare 4 - Dezvoltarea sinergiilor transnaţionale ale zonelor cu potenţial. Documentaţia de acum este, aşa cum indică şi proiectul, "doar un studiu urbanistic prealabil realizării proiectului tehnic pentru zona pietonală strada Meţianu, ca sector al unui traseu pietonal de maximă importanţă pentru Centrul Istoric al Aradului care începe la Cetatea Aradului şi se termină la Turnul de Apă".

ADRIANA BARBU DĂNILĂ
adriana.barbu@informmedia.ro

CARE ESTE TRASEUL

Traseul pietonal Turnul de Apă – Cetatea Aradului ar avea următoarele componente definitorii: Turnul de apă - str.P.I.Ceaikovski nr.9A, ca dominantă a compoziţiei urbane şi cap de perspectivă (a fost, cândva, cea mai înaltă clădire a oraşului), Parcul Reconcilierii Româno-Ungare, strada Ecaterina Teodoroiu, cea care face legătura între Parcul Reconcilierii şi Piaţa Catedralei, Piaţa Catedralei, cu o mică alveolă în faţa Catedralei Ortodoxe Române „Sf. Ioan Botezătorul", strada Meţianu (în lungime de 295 m şi în suprafaţă de cca. 2500 mp), piaţa Avram Iancu, strada Nicolae Bălcescu (una cele mai vechi străzi din Arad), podul Decebal şi Cetatea Aradului.

PLOI TORENŢIALE

Una dintre cele mai afectate străzi în urma ploii torenţiale de ieri a fost strada Cocorilor. Mii de litri de apă s-au adunat pe stradă, făcând imposibilă circulaţia tramvaielor, transportul în comun fiind afectat zeci de minute. FOTO: JA

Hartă electronică pentru judeţul Arad

ARAD. Proiectul Consiliului Judeţean Arad de realizare a hărţii electronice a judeţului este aproape de materializare. Conceptul a fost făcut public încă de la începutul acestui an în raportul de activitate al instituţiei, însă abia acum este scos la licitaţie, pentru desemnarea firmei care să se ocupe de realizarea acesteia. Harta judeţului va dispune de o serie de opţiuni şi detalii legate de fiecare localitate din judeţ în parte. Este vorba, în primul rând, despre un program informatic pentru culegerea, centralizarea într-o bază de date comună şi afişarea în mod grafic pe harta judeţului Arad a informaţiilor generale (localităţi componente, primari, modalităţi de contact, consilii locale, infrastructură etc.) referitoare la fiecare localitate. Aplicaţia va conţine, se pare, şi informaţii despre proiectele accesate de localităţile judeţului. Licitaţia va avea loc la începutul lunii iulie. **JA - S.B.**

Perfecţionare de criză pentru funcţionari

Zeci de funcţionari publici din Arad şi Bihor, cu problemele la vedere, la instruirea organizată de ANFP.

Evenimentul se desfăşoară pe parcursul a două zile FOTO: S.B.

ARAD. Agenţia Naţională a Funcţionarilor Publici a organizat, la Arad, în parteneriat cu Prefectura, un seminar pe tema Managementului resurselor umane în funcţia publică. La eveniment au participat funcţionari publici din judeţele Bihor şi Arad, fiind abordate, potrivit spuselor vicepreşedintelui ANFP, Cristian Roman, subiecte cum ar fi problemele cu care se confruntă funcţionarii publici în îndeplinirea sarcinilor de serviciu, pentru ca, după ce acestea au fost expuse, să poată fi şi rezolvate.

Reduceri?

Sute de pagini de maculatură, broşuri, fel de fel de dosare, toate personalizate, sunt doar câteva dintre elementele care au caracterizat evenimentul. Seminarul a fost organizat la Hotel Parc, hotel de trei stele, unde participanţii au şi fost cazaţi. În contextul reducerii cheltuielilor, multitudinea de dotări a fost caracterizată de organizatori drept necesară, deoarece „legea prevede perfecţionarea continuă a funcţionarilor publici", spune Cristian Roman. Mai mult decât atât, prefectul Călin Bibarţ a subliniat că „în context normal, seminarul s-ar fi desfăşurat pe parcursul a patru zile. Acum este vorba doar de o singură noapte de cazare".

Lista cu probleme

Potrivit lui Cristian Roman, printre problemele enunţate de funcţionarii publici se numără: birocraţie excesivă, rezolvarea greoaie a problemelor. Printre neregulile constatate în urma controalelor ANFP au fost amintite: sporuri ilegal acordate, necompletarea declaraţiilor de avere, organizarea defectuoasă a concursurilor pentru funcţii publice de execuţie. Totuşi, spune Roman, la Arad nu s-au acordat, aşa cum s-a întâmplat în alte judeţe, sporuri hilare, cum ar fi sporul de zâmbet.

„Nu ar trebui să se ferească"

Problema declaraţiilor de avere nu va mai dura mult timp, spune Cristian Roman. „Se reglează şi aspectul declaraţiilor de avere. Consider că este rezonabil ca acea persoană care ocupă o funcţie publică să explice de unde are banii. Nimeni nu ar trebui să se ferească", a declarat acesta.

SIMONA BUTARU
simona.butaru@informmedia.ro

AU CERUT ELIMINAREA SPORURILOR!

Funcţionarii publici din cadrul unor instituţii din judeţul Arad au cerut Prefecturii eliminarea sporurilor, ca o măsură de compromis, pentru a nu fi disponibilizată nicio persoană din cadrul instituţiei. Prefectul Călin Bibarţ a refuzat, însă, să divulge instituţia despre care vorbea, „până când nu ajungem la o concluzie".

PROMOŢIE 10%
reducere din costul tratamentului dacă te prezinţi cu talonul decupat
Tratament fără operaţie pentru
HEMOROIZI şi FISURI ANALE
Tratamentul RBL + Infrared Coagulation considerat cel mai eficient pe plan mondial !!!
Colonoscopie şi Ecografie Abdominală Gratuite în cadrul tratamentului!
ProctoMed clinics
ARAD: 0257 -213 888
www.proctomed.ro
Business Center D-D etaj 2
Bucureşti - Galaţi - Cluj - Piteşti - Focşani Ploieşti - Suceava - Brăila - Bacău

LAGERMAX AED ROMANIA S.R.L.
PROMOŢIE!
SERVICII DE DEPOZITARE/LOGISTICĂ
Tel: 0735.209.879 / Fax: 0257.201.728
E-mail: arad@lagermax-aed.ro

Clase speciale de sport

ARAD. Şcoala Generală „Avram Iancu" din cartierul Bujac anunţă că, începând cu data de 20 iunie 2010, se fac înscrieri pentru clasele speciale cu program integrat sportiv. Şcoala este cunoscută pentru rezultatele excepţionale obţinute în multe discipline sportive.

Pentru informaţii suplimentare poate fi contactat secretariatul şcolii la numărul de telefon 0357407084.

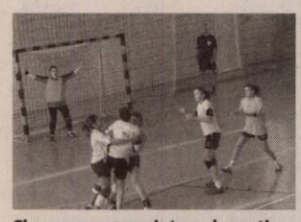

Clase cu program integral sportiv

FOTO: FAN

REŢETA ZILEI

Piept de pui cu cartofi şi smântână la cuptor

INGREDIENTE: un piept de pui, 2 cartofi mai mari, zeamă de la o jumătate de lămâie, 200 ml smântână, o jumătate cană cu lapte dulce, condimente diverse (după gust), ulei pentru tavă - aproximativ 4 linguri.

MOD DE PREPARARE: Cartofii se curăţă de coajă, se spală, se taie rondele mai groase şi se pun la fiert în apă cu sare. Îi vom fierbe doar pe jumătate. Pieptul de pui se spală se dezosează şi se taie în bucăţi mai mici. Facem un sos amestecând smântână cu laptele, zeamă de lămâie, sare, piper, busuioc, vegeta, mărar şi patrunjel tocate fin. Ungem un vas termorezistent cu puţin ulei şi presărăm un praf de pesmet. Aşezăm cartofii scurşi de apă, apoi bucăţile de pui şi deasupra turnăm sosul de smântână. Dăm la cuptor încins pentru 15 minute cu capac şi încă 15-20 minute fără capac. Poftă bună!

Pentru mai multe REŢETE intră pe **www.culinar.ro**

CITIRE APOMETRE

Miercuri 23 iunie 2010. Blocuri D. Bolintineanu, C. Davilla, T. Moşoiu, A. Russo, D. Drăgoi, I. Suciu, Proaporgescu, Malul Mureşului, N. Grigorescu, blocuri „I", „U", „Y", calea Aurel Vlaicu, blocuri colonia Fraţii Neumann, Orăştie, Slănic, Haţeg, blocuri Faleza Sud, Războieni, Răzvan, Boemiei, Vidra, I. Slavici, Porumbului, Orient, Cometei, Orion, Grădina Poştei, Satelit, Salcâmului, Privighetorii, T. Cipariu, Castor, Pelicanului, Şoimului, Diamant, Cristal, Turturicii, Porumbiţei, Cocorilor, Pelicanului, Vrabiei, Cucului, Muşeţel, I. Cosânzeana, Aprodu Purice, H. Conadă, Biruinţei, Pădurii, Griviţei fără soţ, Griviţei cu soţ, Mărului, Zorilor, Clujului fără soţ, Ghe. Doja fără soţ, Căpitan Ignat, Dorobanţilor, Badea Cârţan, I. Cardoş, Trandafirilor, N. Alexici, Ghe. Bariţiu, L. Szantay, Meţianu, Românului, p-ţa Catedralei, Academia Teologică, E. Gojdu, Tribunul Buteanu, A. Gavra, S. Tekelia, Preparandiei, Florilor, p-ţa H. Domokos, Dornei, M. Scaevola, M. Eminescu, Transilvaniei, Ghe. Şincai, Sinaia, S. Balint, A. Cotruş, Mărăşeşti.

EXPERŢI ÎN IMOBILIARE

romimo.ro

SOLUŢIA INTEGRAMEI LA NR PRECEDENT

P – P – P – CUC – C – ROBINETE – PLOI – FOCA – RAU – ERA – STRAND – STROP – IUTARI – IZA – P – ACRU – OVAL – RIO – IARBA – NAUCIT – GO – ARIDA – CA – O – SU – AER – FA – OP – FIRAV – UMEZITI – I – ARICI – NORI – ID – CI – LS – RE – LAMA – ARACET – INOT – AU

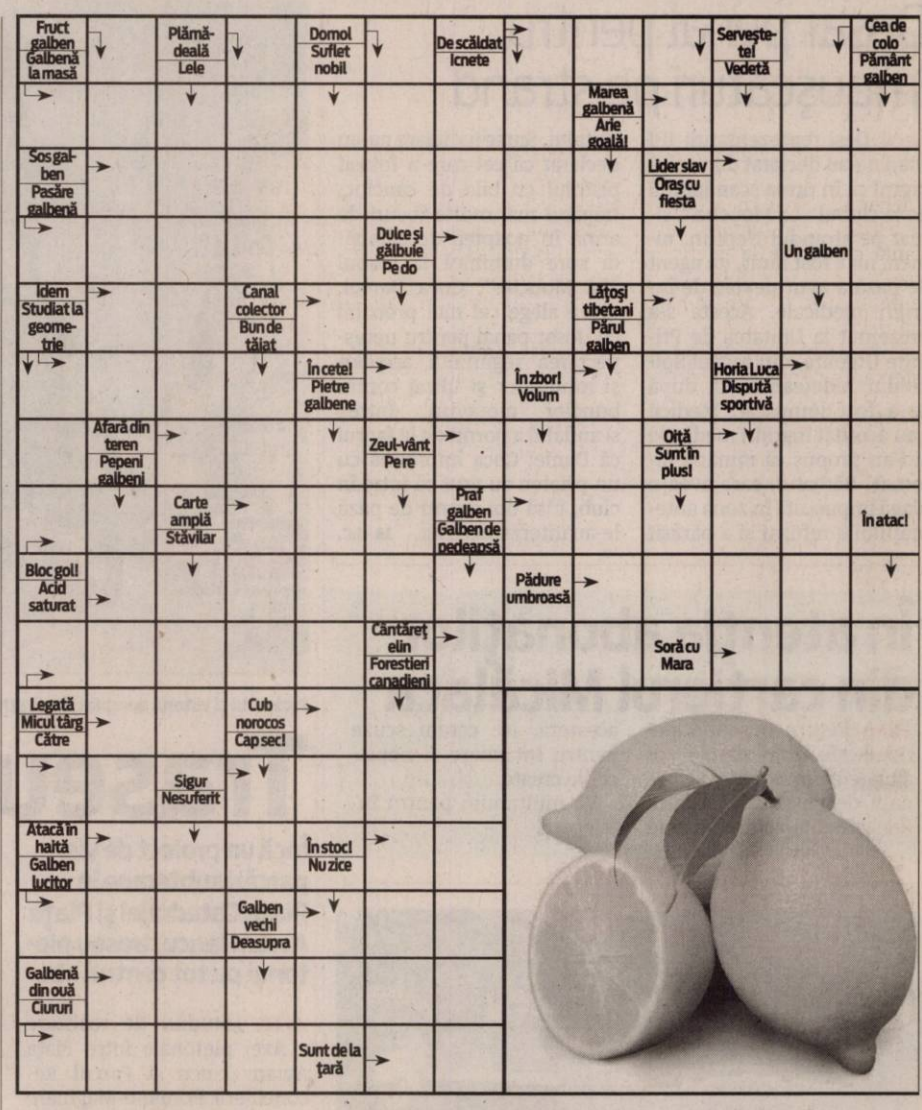

CONCURSUL „CUVINTE NOROCOASE"

ABONAT: ❑ DA ❑ NU

JURNAL ARĂDEAN

COMPLETEAZĂ INTEGRAMELE DIN PERIOADA 7-19 IUNIE A.C. TRIMITE CELE 12 INTEGRAME (ÎNTR-UN SINGUR PLIC ŞI CU UN SINGUR TALON) PÂNĂ ÎN 23 IUNIE 2010 LA SEDIUL REDACŢIEI NOASTRE, STR. POETULUI NR. 1 C SAU PE B-DUL REVOLUŢIEI NR. 81. POŢI CÂŞTIGA UN APARAT ELECTROCASNIC. EXTRAGEREA VA AVEA LOC ÎN 24 IUNIE A.C.

NUME: .....

ADRESĂ: .....

.....

TEL .....

E-MAIL: .....

ÎNTRERUPERI DE CURENT

Miercuri, 23 iunie 2010. În Municipiul Arad, h 8.30-17.30: str. Calea Romanilor (p), Şirie, Calea Radnei nr. impare (p), Juniori, Păuliş, Aradul Nou - Staţiunea Legumicolă F1, F2, F3; h 9-12: Calea Victoriei, Vuia, Deltei, Maica Sava, Răchitei, Moldovan (p), Banu Mărăcine Bl.1, Alexandru Vlad.

Programe TV Marţi, 22 Iunie

TVR 1

07:00 **Telejurnal.** Sport (criptat) Meteo
07:30 **La prima oră**
08:00 **Trezirea la apel!**
09:00 **CM de Fotbal FIFA 2010.** Spania – Honduras. (r)
10:55 **Studioul CM de Fotbal FIFA 2010 (r)**
11:35 **Don Juan îndrăgostit.** (serial)
12:35 **Giuvaierul palatului.** (reluare)
13:45 **Info.** Campionatul Mondial de Fotbal FIFA 2010
14:00 **Telejurnal.** Sport (criptat) Meteo
14:25 **Pur şi simplu delicios.** (reluare)
15:00 **Animale extraordinare.** (documentar, Marea Britanie, 2009)
15:35 **Kronika**
16:35 **Info.** CM de Fotbal FIFA 2010
16:50 **CM de Fotbal FIFA 2010.** (17:00) Franţa – Africa de Sud
18:50 **Giuvaierul palatului.** (serial)
20:00 **Telejurnal.** Meteo
20:45 **Sport**
21:00 **Info.** Campionatul Mondial de Fotbal FIFA 2010
21:20 **Campionatul Mondial de Fotbal FIFA 2010.** (21:30) Grecia - Argentina
23:30 **Studioul Campionatului Mondial de Fotbal FIFA 2010.** În această vară Televiziunea Română în calitate de radiodifuzor primar, va transmite cel mai mare eveniment fotbalistic al planetei: Campionatul Mondial de Fotbal FIFA 2010.
24:00 **Telejurnal.** Sport (criptat) Meteo
00:15 **CM de Fotbal FIFA 2010.** Mexic – Uruguay
02:10 **CM de Fotbal FIFA 2010.** Nigeria – Coreea de Sud

PRO TV

07:00 **Ştirile Pro Tv.** Ce se întâmplă, doctore? Omul care aduce cartea
10:00 **Om sărac, om bogat**
12:00 **Tânăr şi neliniştit.** (r) Povestea a trei familii care trăiesc în Genoa City, „Tânăr şi neliniştit" acoperă cele mai importante şi interesante teme ale vieţii moderne, pornind de la muzică şi carieră până la situaţii limită în care se ating teme extrem de actuale cum ar fi SIDA, alcoolismul, drogurile, religia, adopţiile, avortul. Abordării extrem de responsabile i se adaugă o distribuţie formată din actori tineri şi filmările în Hawaii, Bermude sau St. Thomas.
13:00 **Ştirile Pro Tv**
13:45 **Miniserie: Al zecelea regat.**, partea a IV-a (dramă, SUA, 1999)
16:00 **Tânăr şi neliniştit**
17:00 **Ştirile Pro Tv.** Vremea
17:45 **Happy Hour**
19:00 **Ştirile Pro Tv.** Sport
20:30 **Jaf în lumea artei.** Regie: Bryan Goeres (acţiune, Spania/SUA, 2004) Cu: Ellen Pompeo, William Baldwin, Abel Folk, Simón Andreu, Ed Lauter, Andrés Herrera. Sport
22:30 **Ştirile Pro Tv**
23:00 **Terminatorul: Războiul continuă**
00:00 **Jaf în lumea artei (r)**
02:00 **Ştirile Pro Tv.** (r)
03:00 **Promotor.** (r)
04:00 **Terminatorul: Războiul continuă.** (r)
06:00 **Happy Hour.** (r) O oră de veselie cu muzică live, dans, poveşti de viaţă deosebite, interviuri cu cele mai mediatizate vedete ale momentului, informaţii în premieră, dar şi întâmplări impresionante care se vor petrece chiar în studio, sub ochii telespectatorilor...

ANTENA 1

06:00 **Observator**
08:00 **Matinal: 'Neatza.**
10:00 **În gura presei**
11:00 **Familia Bundy.** (s)
12:00 **Miami Vice.** (s) De la producătorul Michael Mann vine acest show cu detectivi, atât de explozîv. Don Johnson şi Philip Michael Thomas sunt Crockett şi Tubbs, doi detectivi cu două caractere total diferite care fac o echipă pentru a prinde contrabandiştii de droguri din Miami. Făcut împotriva lumii interlope din Sudul Floridei, „Miami Vice" este deja un clasic câştigător de premii Emmy realizat cu stil şi rafinament.
13:00 **Observator**
14:00 **Benny Hill.** (s)
14:30 **Romance: Să te prezint părinţilor.** (r)
16:00 **Observator**
17:00 **Acces Direct.** cu Mădălin Ionescu
19:00 **Observator.** cu Alina Petrescu Sport Meteo
20:30 **Omul nostru din Panama.** (thriller, SUA 2001) Regia: John Boorman Cu: Pierce Brosnan, Geoffrey Rush, Jamie Lee Curtis, Catherine McCormack, Daniel Radcliffe. Spionul britanic fără scrupule si seducător Andy Osnard a fost trimis în Panama pentru a fi pedepsit, însă el are o armă secretă, Harry Pendel, un fost smecher din periferia londoneză care si-a luat identitatea unui croitor celebru pentru oamenii bogati si puternici ai acestei tări.
23:00 **Observator.** Sport Meteo
23:45 **Un Show Păcătos.** cu D. Capatos
01:00 **Omul nostru din Panama.** (r)
03:00 **Miami Vice.** (r)

HBO

07:30 **Mai multe versiuni ale mele.** Comedie, SUA, 2007. Cu: Molly Shannon, Steven Weber
08:55 **Grey Gardens.** Dramă, SUA, 2009. Cu: Drew Barrymore, Jessica Lange, Jeanne Tripplehorn, Daniel Baldwin
10:40 **Scooby Doo - Misterul începe.** Comedie, SUA, 2009. Cu: Robbie Amell, Kate Melton
12:00 **Votul decisiv.** Comedie, SUA, 2008. Cu: Kevin Costner, Madeline Carroll, Paula Patton
14:00 **CJ7.** Comedie, Hong Kong, 2008. Cu: Stephen Chow, Jiao Xu
15:30 **The Rocker.** Comedie, SUA, 2008. Cu: Rainn Wilson, Christina Applegate, Teddy Geiger
17:10 **Omul de serviciu.** Comedie, SUA, 2008. Cu: Phillip Vaden, Sara Rue
18:35 **Nebunie de primăvară.** Comedie, SUA, 2009. Cu: Amy Poehler, Rachel Dratch
20:00 **Cercul literar „Jane Austen".** Romantic, SUA, 2007. Regia: Robin Swicord. Cu: Kathy Baker, Maria Bello, Emily Blunt, Amy Brenneman.
21:45 **Copil la bord.** Comedie, SUA, 2008. Cu: Heather Graham, John Corbett, Jerry O'Connell, Lara Flynn Boyle.
23:20 **Regatul.** Acţiune, SUA, 2007. Cu: Jamie Foxx, Chris Cooper, Jennifer Garner, Jason Bateman, Jeremy Piven.
01:10 **Vânătorii de extrateresti.** Horror, SUA, 2008. Cu: Carlos Bernard, Mathew St. Patrick, Courtney Ford, Rockmond Dunbar
02:35 **Justiţiarul: Zona de război.** Acţiune, SUA, 2008.

TVR 2

07:00 Altă viaţă ! (s) 08:00 Campionatul Mondial de Fotbal FIFA 2010 - Studio Mondial 08:30 Oraşele lumii (r) 09:00 Poveşti din Paris (r) 10:00 Telejurnal 10:20 Întâlnire pe 2 11:30 Telejurnal Ştiri Sport 11:50 Fotbal: Chile - Elveţia, meci din Campionatul Mondial FIFA 2010 14:30 Tribuna partidelor parlamentare 15:00 Împreună în Europa 16:00 Altă viaţă ! (r) 17:00 Poveşti din Paris (s) 18:00 Jurnalul Euronews pentru România 18:15 Oraşele lumii (d) 18:45 Info. Campionatul Mondial de Fotbal FIFA 2010 19:00 Fotbal: Franţa – Africa de Sud, meci din Campionatul Mondial FIFA

AXN

07:00 Crezi că ştii să dansezi? IV 08:00 Schimbul trei VI 09:00 Spitalul All Saints VII 10:00 Stăpânul fiarelor III Aventuri, SUA, 2001. 11:00 Cabinet de avocatură III Poliţist, SUA, 1998. 12:00 Schimbul trei VI Dramă, SUA, 2004. 13:00 Spitalul All Saints VII 14:00 Stargate: Atlantis III 15:00 Stargate: Atlantis III 16:00 Crezi că ştii să dansezi? IV 17:00 Schimbul trei VI 18:00 Cabinet de avocatură III 19:00 Stargate: Atlantis III 20:00 Stargate: Atlantis III 21:00 Zâmbet de Mona Lisa 23:15 CSI: New York - Criminaliştii V 00:15 Dosarele fantomă

B1

07:00 Teleshopping 07:30 Documentar DW 08:00 Teleshopping 08:30 Nasul (r) 12:00 Ştiri cu Ioana Reit 12:30 Teleshopping 13:30 Documentar DW 14:00 Evenimentele zilei moderator Alina Stancu. Invitaţi permanenţi: Mircea Marian şi Horia Ghibuţiu 18:00 6! Vine presa cu Livia Dilă, monden Roxana Iliescu, sport Dan Dumitrescu 20:00 Naşul cu Radu Moraru (direct) 23.30 By Monica Columbeanu (r) 00:30 6! Vine Presa (r) 02.30 Evenimentele zilei (r) 06:30 Documentar DW (r)

PRIMA TV

07:30 Neveste disperate 08:20 Sport cu Florentina 08:30 Teleshopping 09:00 Specialistii (r) 10:00 Nimeni nu-i perfect (r) 10:30 Printesa Aida - desene animate 13:00 Camera de ras 14:00 Neveste disperate - serial comedie, SUA 15:00 Ruby Bridges – drama, S.U.A. 1998 17:00 Specialistii 18:00 Focus 18 19:00 Focus Sport 19:30 Ciresa de pe tort 20:30 Operatiunea Dumbo – comedie, S.U.A. 1991 22:15 Trasnitii 23:15 Lupta cu secundele – actiune, S.U.A. 2002 01:00 Focus (r) 02:00 Trasnitii (r) 03:00 Nimeni nu-i perfect (r) 03:30 Specialistii (r) 04:30 Ciresa de pe tort

PROCINEMA

07:15 Desene animate: Tazmania (s) (r) 07:45 Desene animate: X-Men: Evoluţia(r) 08:15 Smallville (s) (r) 09:15 Ora veselă (r) 10:30 Desene animate: Tazmania (s) 11:00 Desene animate: X-Men: Evoluţia 11:30 Happy Hour (redifuzare) 12:45 Teleshopping 13:00 Teo (redifuzare) 14:15 Zoom in 10 14:30 Prietenii tăi (s) (r) 15:30 Smallville (s) 16:30 Noi toţi (s) 17:00 Ultima iubire a lui Chateaubriand (dramă, Franţa, 2006) 19:00 Ora veselă (s) 20:00 Mafia pe tocuri (s) 21:00 Prietenii tăi (s) 22:00 Funcţionarii 2 (comedie, SUA, 2006) 00:00 Daune şi interese

ANTENA 2

09:00 Răi da' buni (r) 11:15 Crime Odioase (r) 11:45 Celebri sau nu la Mihaela Tatu (r) 13:00 Agentul VIP (r) 15:00 Traieşte Sănătos (emisiune prezentată de Simona Bălănescu) 16:45 Adevăr sau baliverne (emisiune prezentată de Irina Cordoneanu) 18:00 Celebri sau nu la Mihaela Tatu 19:10 It's show time 19:30 Răi da' buni (emisiune prezentată de Mihai Morar) 20:45 La ţinta 21:00 Vorbe grele 22:00 Agentul VIP (emisiune prezentată de Cristian Brancu) 23:30 It's show time (r) 23:45 Răi da' buni (r)

ACASĂ

08:15 Săracii tineri bogaţi (r) (s) 09:45 Maria Mercedes (r) (s) 11:15 Predestinaţi (r) (s) 12:30 Împreună pentru totdeauna (r) (s) 14:00 Cele două feţe ale Anei (s) 15:30 Victoria (s) 16:25 Vremea de ACASĂ 16:30 Legământul, primul episod (s) 17:30 Poveştiri adevărate 18:30 Împreună pentru totdeauna (s) 19:30 Săracii tineri bogaţi (s) 20:30 Predestinaţi (s) 21:30 Cealaltă faţă a Analiei (s) 22:30 Poveştiri de noapte - emisiune prezentată de Cabral şi Mircea Solcanu 23:30 India (s) 00:30 Poveştiri adevărate (r) Vremea de ACASĂ 01: 30 Luna fermecată (s)

CINEMAX

07:00 Rocky 08:55 Un pod prea îndepărtat 11:45 Reinette şi Mirabelle au patru aventuri 13:20 Cartea groazei 14:45 Ştiu că ştii 16:05 Sâmbătă noaptea, duminică dimineaţa 17:35 Great Balls of Fire! Biografic, SUA, 1989. Regia: Jim McBride. Cu: Dennis Quaid, Winona Ryder, Alec Baldwin, John Doe, Stephen Tobolowsky. 19:20 Ruşinea Dramă, Spania, 2009. Regia: David Planell. Cu: Natalia Mateo, Alberto San Juan, Norma Martínez, Marta Aledo, Esther Ortega. 21:00 În prima linie Dramă, SUA, 1983. Regia: Roger Spottiswoode.

HALLMARK

08:00 Crimele din Midsomer IX 10:00 Viziunea unei crime. Invitată în weekend la un centru de sănătate, Samantha nu scapă nici aici de crime, atunci când un alt vizitator este găsit mort. 12:00 Fiicele lui McLeod VI 13:00 Amy II. Serial de mare succes inspirat din viaţa mamei actriţei Amy Brenneman, care a lucrat în domeniul asistenţei sociale. 14:00 Crimele din Midsomer IX 16:00 A fost odată o nuntă 18:00 Amy II 19:00 În mintea Ericăi 20:00 Bridal Fever 22:00 Trucuri feminine 00:00 True confessions of a go go girl

TVR Cultural

09:00 Berlin, Berlin (r) 10:00 În spatele scenei (r) 10:30 La porţile ceriului (r) 11:00 Ultima piaţă (doc.) (r) 12:00 Jurnalul cultural (r) 13:00 Concertele TVRC (r) 13:50 Capodopere din Galeria de Artă... (r) 14:00 Bookfest – 2010 (r) 14:30 Latitudini şi atitudini (doc.) 15:05 ..Escu de România (r) 15:35 Atlas (r) 16:30 Identităţi (r) 17:00 Profesioniştii…cu Eugenia Vodă (r) 18:00 Concertele TVRC 18:55 Capodopere din Galeria de Artă... (r) 19:00 Berlin, Berlin (s) 20:00 India fantomă – Gânduri dintr-o călătorie (doc.) 21:00 Jurnalul cultural 21:30 Tărâmul dezmoştenitilor (s)

M1

10:00 Viitori actori 10:15 Srpski Ekran 11:25 Unser Bildschirm 11:55 Living 13:01 Ştiri 13:55 FIFA 2010. CM de Fotbal: Rezumat 16:30 CM de Fotbal: Mexic–Uruguay sau Franţa–Africa de Sud 19:10 Ştiri 19:15 Serial: Kick 19:40 Fiicele lui McLeod 20:30 Ştiri, sport 21:00 CM de Fotbal: Nigeria–RDP Coreeană sau Grecia–Argentina 23:40 Marţi seara 00:05 Prisma 00:20 Ştiri 00:30 Memento 00:40 CM de Fotbal: S-a întâmplat aztăzi

REDACŢIA NU ŞI ASUMĂ RESPONSABILITATEA PENTRU EVENTUALELE SCHIMBĂRI

DISCOVERY

10:00 Tehnici esenţiale de supravieţuire 11:00 Meserii murdare 12:00 O pradă mortală 13:00 Cum se fabrică? 14:00 Vânătorii de mituri 15:00 Secundele dinaintea dezastrului 16:00 Los Angeles 17:00 Ţapinarii 18:00 Top Gear 19:00 Cum se fabrică diverse lucruri? Această serie ne arată cum se fabrică cele mai obişnuite şi mai prozaice lucruri. 20:00 Tehnici esenţiale de supravieţuire 21:00 Ross Kemp 22:00 Cei mai răi 23:00 Top Gear 00:00 Femei criminale 01:00 Tehnici esenţiale de supravieţuire.

Reprezentare gratuită în instanţă a pensionarilor

ARAD. Pensionarii arădeni se pot adresa Partidului Naţional Liberal pentru ca acesta să le asigure reprezentarea în instanţă cu privire la tăierea pensiilor. „Avem un tipizat pe care fiecare pensionar care va primi decizia de diminuare a pensiei în la completa. Aşadar, îi aşteptăm pe toţi aceaia care vor primi înştiinţarea de scădere a pensiei să vină la sediul partidului cu actele doveditoare. Mai mult, în fiecare luni de la ora 16 la ora 18 pensionarii vor putea beneficia de consiliere juridică gratuită", ne explică avocatul Isabela Rabotka. Aceasta a mai precizat că după adunarea plângerilor înainte de pensionari se va face o acţiune comună în instanţă, bazată pe argumentele care vor sta la baza deciziei Curţii Constituţionale. Până acum câteva zeci de pensionari s-au prezentat la sediul PNL Arad cu speranţa că vor reuşi să scape de aplicarea diminuărilor impuse de Executiv. **JA-A.P.**

Isabela Rabotka FOTO:A.P.

ACCENTE

Tristan Mihuţa

Când biciul, când zăhărelul

Traian Băsescu ne-a mai arătat o dată că este factotum, în PDL. Îi convoacă de câte ori are chef. Uneori îi săpunește, alteori le arată că poate fi și îngăduitor, dacă dumnealor, pedeliștii, sunt cuminți și ascultători. Băsescu este un excelent manipulator și are o tehnică rar întâlnită de a utiliza când biciul, când zăhărelul. Cu vreo două săptămâni în urmă, i-a făcut pe miniștri PDL praf. Și sabotori. A deschis astfel oportunitatea unei remanieri a Guvernului Boc și, în același timp, a închis orice posibilitate de înlocuire a lui Emil Boc, în fruntea guvernului. Deoarece, el e bun sărmanul, numai că, uite, vin unii și-l sabotează. Acum, surpriză!, remanierea va avea loc la toamnă, adică peste vreo trei luni, dacă nu cumva și mai încolo, spre iarnă. Este de remarcat diversiunea utilizată de Traian Băsescu pentru a potoli nemulţumirea parlamentarilor PDL faţă de guvernarea portocalie, în preajma moţiunii de cenzură. Cum unii parlamentari democrat-liberali începuseră să declare că vor vota pentru moţiune, trompetele lui Băsescu, Udrea, Anastase et co., au lansat zvonul că imediat ce va cădea moţiune, va urma o remaniere. A doua zi după respingerea moţiunii, s-a vorbit despre o remaniere în cel mult două săptămâni. Acum, că apele s-au mai liniştit, s-a dat un nou termen, mai îndepărtat. Este o altă manevră psihologică a lui Băsescu, prin care ţine să le arate greilor Berceanu, Videanu, Blaga cine e şeful şi cine le hotărăşte soarta. Dar amânarea remanierii mai are o explicaţie, bine calculată. Instalarea, acum, a Guvernului Boc 5 nu ar fi utilă PDL şi lui Băsescu. Pentru că noua formulă guvernamentală ar atrage asupra sa valul uriaş de nemulţumire a populaţiei. Val care abia se se ridică şi va atinge paroxismul atunci când românii vor simţi efectele nefaste ale măsurilor de austeritate promovate de Putere şi ale altor măsuri, care sigur vor urma. În consecinţă, Băsescu preferă să supună, până la capăt, uzurii morale şi oprobriului public actualul Cabinet - mai bine un vinovat, decât doi, nu? Acestea sunt calculele, la Cotroceni. Rămâne de văzut dacă ele vor rezista la examenul din toamnă, în condiţiile furiei crescânde a populaţiei.

> Instalarea, acum, a Guvernului Boc 5 nu ar fi utilă PDL şi nici lui Băsescu

tristan.mihuta@informmedia.ro

Nemulţumiţi de propriul Guvern

Parlamentarii PD-L i-au luat la ochi pe câţiva dintre miniştri de activitate cărora sunt profund dezamăgiţi.

Guvernul şi-a asumat o răspundere care ar putea să îl coste remanierea în toamnă FOTO:FAN

ARAD. Asumarea măsurilor de austeritate în Parlament a iscat şi mai multă tensiune în rândul parlamentarilor PD-L. Aceştia se plâng că sunt luaţi la întrebări în teritoriu şi că mai mereu trebuie să dea explicaţii pentru cheltuielile inexplicabile ale unor agenţii sau unităţi din subordinea Guvernului.

Deputatul PD-L de Arad, Iustin Cionca, a explicat că „s-a convenit pentru un termen de graţie de 60 de zile pe care să îl acordăm Guvernului. Însă, personal, pot spune că sunt nemulţumit de activitatea multor miniştri. S-a spus că a fost perioada în care la guvernare a fost şi PSD-ul şi nu s-a putut face descentralizare aşa cum s-ar fi dorit, dar iată că de câteva luni suntem la guvernare în proporţie majoritară şi tot nu se face nimic. Dacă până la 1 septembrie nu se iau măsuri de reducere a cheltuielilor cu siguranţă că vor cădea câteva capete din Guvern".

Şi deputatul Marius Gondor este de părere că atenţia executivului ar trebui să fie îndreptată spre aplicarea urgentă a unor măsuri eficiente de descentralizare şi reducere a costurilor. „Ne interesează în special să aplicăm măsurile de austeritate pe o perioadă cât mai scurtă", accentuează Gondor. Cât despre miniştri, Gondor a declarat că ministrul Funeriu nu se numără printre membrii executivului care să fi avut o activitate marcantă nici pentru Arad, dar nici pentru minister. Tot pe lista neagră a mai fost inclus şi ministrul muncii, Mihai Şeitan.

> Nu am purtat discuţii privind remanierea
>
> ANDRAS KIRALY

Nu ştiu de remaniere

UDMR-istul arădean Andras Kirally, secretar de stat în cadrul Ministerului Educaţiei, a declarat că „până acum nu s-a pus problema remanierii. În cadrul Coaliţiei nu am purtat astfel de discuţii. Urmează ca în acest week-end să avem întâlnirea Consiliu Naţional şi să dezbatem şi această temă". Mai mult, Kiraly a subliniat că crede necesară continuare în actuala formulă de guvernare. „În acest moment ne concentrăm pe o restructurare reală a organizaţilor, agenţiilor şi unităţilor din teritoriu", conchide secretarul de stat.

VREA LEGEA EDUCAŢIEI

Marius Gondor, cel care a ocupat pentru câţiva ani postul de inspector general şcolar la Inspectoratul Arad, a subliniat că „ar fi obligatoriu ca Senatul să voteze în această sesiune Legea Educaţiei, pentru că aplicarea ei, chiar dacă se va face în etape, ar trebui pusă în practică din septembrie când începe noul an şcolar".

ANDREEA PINTEA
andreea.pintea@informmedia.ro

Alegeri la colegiul cinci din judeţ

Adrian Ţolea FOTO:JA

ARAD. Secretarul general adjunct al PDL Arad, Adrian Ţolea, preşedinte al Colegiului 5 Nord - Est, din cadrul PDL Arad, ne-a declarat că s-au definitivat alegerile Birourilor Permanente Locale în 22 din cele 25 de comune şi oraşe din judeţul Arad care fac parte din acest colegiu. Astfel, vineri, 25 iunie 2010, la Căminul Cultural din Bocsig, vor avea loc alegerile pentru Biroul de Conducere al Colegiului 5 Nord-Est. La alegeri participă preşedinţii de organizaţii, primarii, viceprimarii, consilierii locali şi judeţeni din acest colegiu, iar preşedinţii organizaţiilor speciale (tineret, femei, pensionari) au statut de invitat.

Cu această ocazie vor fi aleşi prim vicepreşedinţii, vicepreşedinţii, secretarul general, secretarii executivi şi membrii biroului de conducere al colegiului. Conform statutului PDL, preşedintele colegiului va fi numit de Biroul Permanent Judeţean şi validat de Biroul Permanent Naţional. Preşedintele Colegiului 5 Nord - Est al PDL Arad, Adrian Ţolea a explicat: „Suntem primii din colegiile PDL Arad care vor organiza şedinţa de alegeri la nivelul conducerii colegiului". **JA-A.P.**

Festival de Muzică Creştină

ARAD. Centrul Creştin Răul Trezirii organizează Festivalul de Muzică Creştină Contemporană „Laudă şi închinare Creatorului". Astăzi şi mâine, 23 iunie, începând cu orele 19.00 pe Calea Aurel Vlaicu, nr.41-43 (vis a vis de stadionul UTA) sunt aşteptaţi toţi cei care doresc să se întâlnească cu echipele de închinare Râul Trezirii, Adoram, Centrum, formaţia Thow şi alţii. Proiectul se bucură de sprijinul Primăriei Arad.

Soluţii ştiinţifice împotriva ţânţarilor

Conf. dr.ing. Cecilia Sîrghie, de la UAV, singurul reprezentant al României la acest workshop.

Cecilia Sârghie, directorul Institutului de Cercetare UAV FOTO:JA

MAROC. Patruzeci de cercetători din cinci state printre care şi România au fost prezenţi la Rabat, în Maroc pentru a discuta un subiect de o utilitate incontenstabilă: haine împotriva ţânţarilor. Singurul reprezentant al ţării noastre a fost conf.dr.ing. Cecilia Sîrghie, prorector al Universităţii „Aurel Vlaicu" din Arad. Chiar dacă informaţia pare de domeniul divertismentului, subiectul a stârnit lumea ştiinţifică. Discuţiile s-au axat pe dezvoltarea unor produse textile multistrat din polimeri, obţinute prin includerea microorganismelor şi a unor extracte de plante volatile în polimeri pentru diverse aplicaţii dintre care cea mai importantă este efectul anti-ţânţari. E vorba de materiale textile din care vor putea fi confecţionate haine care vor ţine la distanţă minusculele dar sâcîietoarele şi uneori periculoasele insecte. „Subiectul este cu atât mai actual cu cât încălzirea globală poate duce şi au şi fost semnalate cazuri de revenirea a unor boli transmise de ţânţari, precum malaria" - a precizat dr. Sîrghie.

PROIECT

Evenimentul s-a desfăşurat sub auspiciile unui proiect PC7 – „Novel release system and Bio-based Utilities for Insect repellent textiles and Garments"

Invitaţie acceptată

În calitatea de membru UAV, prorectorul Cecilia Sîrghie a adresat consorţiului de specialişti invitaţia de a organiza următorul workshop tematic sub auspiciile aceluiaşi proiect european la Universitatea din Arad în cadrul Simpozionului Internaţional organizat de UAV „Research and Education in Innovation ERA" în perioada 11-12 Noiembrie 2010. Invitaţia a fost primită cu entuziasm şi s-a decis ca în perioada 9-10 Noiembrie 2010 că UAV va fi gazda unui workshop tematic în domeniile:textile/microbiologie/biotehnologie condus de conf.dr.ing. Cecilia Sîrghie - Directorul Institutului de Cercetare-Dezvoltare-Inovare în Ştiinţe Tehnice şi Naturale al UAV. **JA-M.A.**

Maeştrii mici ai teatrului

ARAD. Au actoria în sânge, sunt talentaţi, lipsiţi de inhibiţii şi mereu dornici de experienţe noi. Ei sunt cei nouă copiii, care tocmai au terminat cl.I-a B la Şcoala Generală nr.4 din Arad şi care au luat patru premii I, un loc II, două plachete (pentru pantomimă şi artă plastică) şi două premii speciale (interpretarea a două fabule) la Festivalul Naţional de Teatru pentru Copii „Tinereţe fără bătrâneţe" de la Piatra Neamţ. Le-au descoperit talentul şi au ştiut să-l valorifice institutor prof.Daniela Tomşa, şi actorii Marinela şi Paul Lucaci. Nouă copii: Alexandru Măruşter, Andrei Pană, Bianca Barcoşi, Carmina Teiceanu, David Lucaci, Denis Şurany, Iasmina Don, PatriciaTomoioagă şi Patric Botez au fost personaje din poveştile: Fata babei şi fata moşului, o pantomimă muzicală, şi „Pinochio", sau au interpretat ireproşabil fabulele. „Adevăraţi profesionişti, care au impresionat juriul şi au adus lacrimi de bucurie şi mândrie în ochii părinţilor prezenţi în sală" - povesteşte prof. Tomşa. O experienţă care trebuie repetată. **JA-M.A.**

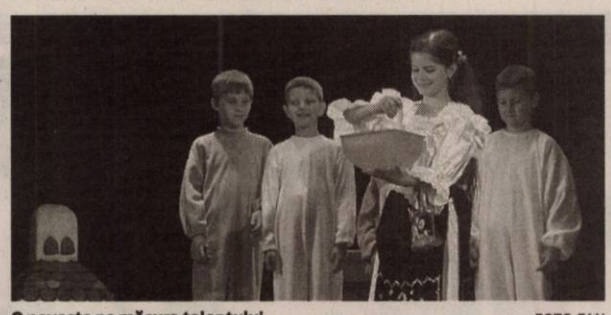

O poveste pe măsura talentului FOTO:FAN

Royal Ascot: parada pălăriilor

Şi în acest an, la săptămâna echitaţiei au fost etalate cele mai extravagante, bizare, dar fascinante pălării.

IMAGINE. Dacă mai există un loc în lume unde pălăriile rămân la mare modă, atunci acest loc este Marea Britanie, iar cursele de cai de la Ascot sunt o ocazie numai bună pentru o doză de extravaganţă englezească. În timp ce restul lumii îşi scoate pălăriile de la naftalină o dată la câţiva ani, când o cere moda, englezoaicele depun un efort considerabil în selectarea pălăriei ideale pentru Royal Ascot.

Săptămâna curselor de cai de la Ascot e cunoscută pentru ţinutele extravagante ale doamnelor mai degrabă decât pentru cursele de cai, deşi, nici cel de al doilea element nu e de neglijat. Anul acesta cursele au fost programate pentru perioada 15-19 iunie, cinci zile în care orăşelul situat la 45 de minute distanţă de Londra s-a umplut până la refuz cu vedete, cu membri ai casei regale britanice, dar şi cu oameni obişnuiţi, îmbrăcaţi în haine mai puţin obişnuite. Pasionaţii de echitaţie merg pentru a lua parte la una dintre cele mai mari curse de cai din lume. Restul, în număr destul de mare, sunt acolo pentru a fi văzuţi amestecându-se cu „lumea bună".

Totul ţine de imagine; costumele şi pălăriile cele mai extravagante ajung întotdeauna pe prima pagină a ziarelor. Poate că Royal Ascot este, în esenţă, un eveniment dedicat echitaţiei, însă, cât timp se păstrează tradiţia, ochii lumii vor rămâne îndreptaţi spre pălăriile doamnelor şi mai apoi către curse.

COD VESTIMENTAR

Codul vestimentar Royal Ascot precizează că „doar rochii formale de zi cu pălării sau alte accesorii deosebite pentru cap vor fi acceptate în cazul doamnelor. Hainele tip bustieră, bluzele fără spate, bretelele subţiri tip spaghetti, rochiile cu o bretea mai îngustă de un inch şi/sau fustele mini sunt considerate nepotrivite. Zona taliei trebuie să fie acoperită, pantalonii de la costum trebuie să aibă o lungime adecvată, iar materialul să fie asortat atât ca textură, cât şi ca nuanţă."

Familia regală, nelipsită de la popularul eveniment

TRADIŢIE. Şi anul acesta, deschiderea serbărilor a fost onorată de prezenţa Majestăţii Sale Regina Elisabeta a II-a a Mari Britanii, acompaniată de Ducele de Edinburgh şi de Ducele de York. Maiestatea Sa a venit într-o trăsură trasă de cai, aşa cum cere tradiţia, şi a strălucit într-un costum de mătase de culoare albastru-verzui, design Peter Enrione (croitor al Casei Regale de peste trei decenii) şi o pălărie creată de Rachel Trevor-Morgan.

Regina Elizabeth şi Prinţul Phillip

Prinţesele Anne şi Beatrice

Prinţesa Eugenie

ARĂDENII SE DISTREAZĂ

aradon.ro

Mega-party şi mega-distracţie într-un club super-tare, cu o atmosferă căreia tinerii îi fac faţă cu brio

Cer crearea unui Greenpeace financiar

BRUXELLES. Mai mulţi deputaţi europeni cer crearea uneia sau mai multor organizaţii non-guvernamentale, de genul Greenpeace, pentru a răspunde la presiunile exercitate de industria financiară şi bancară în scopul influenţării legislaţiei în domeniu, transmite AFP, citat de Mediafax.

„Noi, ca oficiali europeni cu responsabilităţi în reglementarea sistemului bancar şi al pieţelor financiare, suntem martori în fiecare zi la presiunile exercitate de industria bancară şi financiară pentru influenţarea legilor", se arată într-un apel public al mai multor deputaţi europeni postat pe o pagină de Internet (http://www.finance-watch.org/).

Dezechilibrul dintre forţa activităţii de looby şi lipsa unor contraexpertize reprezintă un pericol pentru democraţie. „Facem apel la societatea civilă să se organizeze pentru a crea una sau mai multe organizaţii non-guvernamentale capabile să dezvolte o contraexpertiză privind activităţile de pe pieţele financiare", se mai arată pe pagina de Internet. Apelul a fost semnat de 22 de eurodeputaţi din nouă ţări, printre care Germania, Franţa, Italia şi Marea Britanie.

MITING PENTRU DREPTURILE OMULUI

Khaled Al Khalaf stă împreună cu activişti kurzi şi arabi, în timpul unui protest în faţa clădirii ONU, în centrul comercial al Beirutului, Liban, organizat de activişti din consiliul regional împotriva torturii şi suport pentru libertate şi drepturile omului în Orientul Mijlociu, pentru a marca Ziua Internaţională a victimelor şi refugiaţilor.

FOTO: EPA

Plan de măsuri de redresare economică

Borbely Laszlo FOTO: EPA

BUCUREŞTI. (MEDIAFAX) - Guvernul va analiza, săptămâna viitoare, într-o întâlnire cu reprezentanţii BNR, un plan de măsuri de redresare economică, între acestea urmând să se regăsească introducerea unui impozit suplimentar pentru bănci sau un nou produs de creditare pentru IMM-uri, a spus, ieri, ministrul Laszlo Borbely, citat de Mediafax.

El a precizat că măsurile pe care Cabinetul le va propune nu au fost stabilite încă, însă câteva dintre acestea „sunt în analiză". Între acestea, ministrul Mediului a enumerat introducerea unui impozit suplimentar pentru bănci, după un model deja vehiculat la nivel european, dar şi înfiinţarea unui nou produs de creditare pentru IMM-uri, un card ce ar urma să fie denumit „Cardul Kogălniceanu".

Oficialul guvernamental a mai spus că la întâlnirea programată pentru ziua de luni, 28 iunie, ar urma să participe şi ministrul Finanţelor, Sebastian Vlădescu, dar şi preşedintele Băncii Naţionale a României, Mugur Isărescu.

Guvernul, păsuit 60 de zile

„S-a convenit să nu se discute până la 1 septembrie de remaniere", a spus Tabără.

BUCUREŞTI. Preşedintele Traian Băsescu a acordat, duminică seară, Guvernului, un termen de 60 de zile pentru ca aplicarea măsurilor de austeritate şi a programului de restructurare să-şi dovedească eficienţa, au declarat surse participante la întâlnirea Băsescu-PDL, de la Snagov.

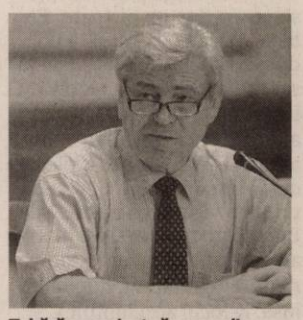

Tabără a precizat că nu s-a discutat despre un nou acord cu FMI FOTO: FAN

Nu vor comasa ministere

Potrivit surselor citate, Guvernul trebuie să desfiinţeze agenţiile care nu au corespondent în UE.

Aceleaşi surse au mai declarat că şi numărul consilierilor personali va fi limitat la doi şi că şeful statului ar fi spus că nu este momentul să fie comasate ministere. Argumentul lui Traian Băsescu a fost acela că un astfel de demers implică modificarea structurii Cabinetului şi deci un nou vot în Parlament, riscant având în vedere scorul strâns de la moţiunea de cenzură.

Conform surselor citate, preşedintele a mai invocat, pentru reducerea cheltuielilor bugetare şi posibilitatea excluderii din categoria celor de utilitate publică a unor ONG-uri care nu şi-au dovedit eficienţa.

Deputatul PDL Valeriu Tabără a declarat, pentru Mediafax, după întâlnirea Băsescu-PDL, că s-a convenit să se acorde Guvernului o perioadă de graţie de 60 de zile, când nu se va discuta despre remaniere, iar toţi miniştrii vor trebui să-şi facă datoria şi să se ocupe de programul de restructurare.

„Sunt chestiuni mai importante decât remanierea. Preşedintele Băsescu ne-a spus să mergem încă o dată pe mâna lui, adică să ducem toţi restructurarea până la capăt", a spus Tabără.

Tabără a precizat că nu s-a discutat despre un nou acord cu FMI. De asemenea, el a spus că nu s-a abordat subiectul legat de sancţionarea parlamentarilor PDL care au votat pentru moţiunea de cenzură.

Bulgarii, fără ajutoare sociale

SOFIA. Guvernul bulgar intenţionează să nu mai acorde ajutoare, începând din 2011, persoanelor cu handicap pensionate dacă acestea primesc deja un alt tip de pensie, pentru a reduce cheltuielile bugetare, a anunţat directorul Institutului pentru securitate socială (NOI). Hristina Mitreva a declarat ieri pentru postul bulgar de radio BNR că măsura este justă şi corectă deoarece aceste persoane nu contribuie cu adevărat la sistemul de asistenţă socială.

Directorul NOI a promis de asemenea că toate schimbările efectuate în sistemul bulgar de pensii vor fi făcute publice până în luna septembrie.

ZIUA TATĂLUI

Membre ale organizaţiei Doamnelor ăn Alb, soţii şi alte femei rude ale disidenţilor închişi, mărşăluiesc pe 5th Avenue în Havana, Cuba, în timpul celebrării Zilei Tatălui.

FOTO: EPA

Sub lupa Moody's

BUCUREŞTI. Reducerea salariilor bugetarilor va diminua ponderea cheltuielilor în PIB, însă Guvernul trebuie să crească eficienţa sectorului public pentru a permite remuneraţii mai mari şi o administraţie cu mai puţini angajaţi, stimulând astfel sectorul privat, consideră Moody's.

„Nu voi comenta dacă este necesară o restructurare masivă în sectorul public din România. Cu toate acestea, ponderea cheltuielilor în sectorul public ca procent din PIB este cu mult peste medie (a UE - n.r.)", a declarat pentru Mediafax, Kenneth Orchard (foto), analist Moody's. El a adăugat că scăderea salariilor va aduce ponderea cheltuielilor mai aproape de media UE, menţionând însă că Guvernul trebuie să ia în considerare creşterea eficienţei la nivelul întregului sector public.

„Îmbunătăţirea eficienţei din sistemul public este o parte importantă din dezvoltarea economică. O productivitate mai mare a sectorului public permite salarii mai mari şi lasă loc pentru mai mulţi oameni să lucreze în mediul privat, principalul generator de creştere economică pe termen lung", a mai spus Orchard. Guvernul s-a angajat în negocierile cu FMI să reducă drastic cheltuielile, astfel încât deficitul bugetar să nu treacă de 6,8% din PIB la finele anului.

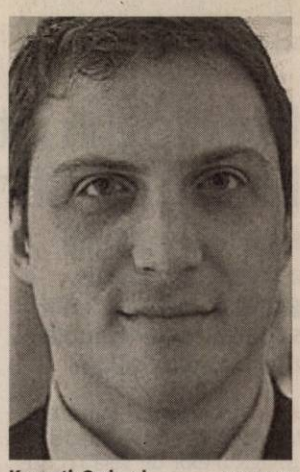

Kenneth Orchard FOTO:FAN

Komorowski, favoritul polonezilor

Kaczynski a obţinut 36,74 de procente, potrivit rezultatelor după numărarea a 94,3% din voturi.

BUCUREŞTI. Candidatul liberal la Preşedinţia Poloniei, Bronislaw Komorowski, a obţinut voturile a aproximativ 66% din cei 145 de cetăţeni polonezi care au votat, duminică, la secţia deschisă la Bucureşti, în sediul ambasadei, au declarat, ieri, pentru Mediafax, reprezentanţi ai secţiei de vot.

Un număr de 145 de cetăţeni polonezi au votat, duminică, în primul tur al alegerilor prezidenţiale, la secţia deschisă la Ambasada Poloniei din Bucureşti, de altfel singura care a fost deschisă în România.

Potrivit rezultatelor înregistrate la primul tur, Bronislaw Komorowski a obţinut 96 de voturi (66,20%), pe locul al doilea în preferinţele electoratului polonez care şi-a exprimat opţiunea în România clasându-se Jaroslaw Kaczynski cu 28 de voturi (19,31%). Locul al treilea i-a revenit, cu 8 voturi, lui Napieralski Grzegorz Bernard.

Doi dintre cei zece candidaţi înscrişi în cursa pentru prezidenţiale - Andrzej Zbigniew Lepper şi Kornel Andrzej Morawiecki - nu au obţinut niciun vot în România.

Bronislaw Komorowski FOTO:EPA

Cei doi rivali se vor confrunta astfel în cel de-al doilea tur de scrutin, prevăzut la 4 iulie.

Douăzeci de arestări în Kîrgîzstan

BIŞKEK. Douăzeci de persoane suspectate de participare la violenţele din sudul Kîrgîzstanului au fost reţinute în această ţară din Asia centrală, a anunţat duminică Ministerul kîrgîz de Interne.

„Douăzeci de persoane bănuite de comiterea unor infracţiuni în timpul evenimentelor din Oş (oraş din sudul Kîrgîzstanului) au fost arestate", a precizat un purtător de cuvânt al Ministerului, Bakit Seitov.

Nouăzeci de anchete pentru crime, incendii criminale şi răpire de persoane au fost deschise, a adăugat el.

Autorităţile au demarat duminică în oraşul Oş „o operaţiune specială" care vizează confiscarea armelor locuitorilor care nu le-au predat din proprie iniţiativă, a menţionat Seitov.

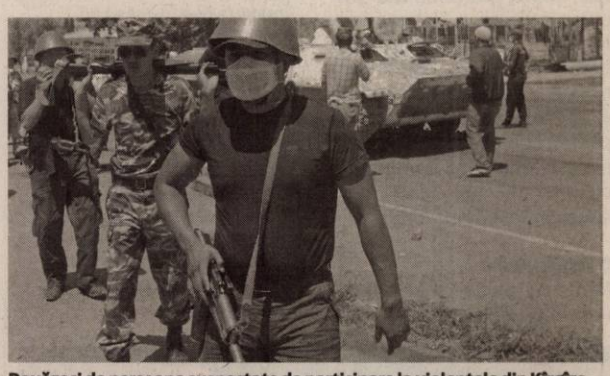

Douăzeci de persoane suspectate de participare la violenţele din Kîrgîzstan au fost reţinute FOTO: EPA

JURNAL ARĂDEAN

Mare publicitate: zilnic de la 08.00 - 17.00
Telefon: 0257/280904 (interior 8488)

Mica publicitate: zilnic de la 08.00 - 18,00
Telefon: 0257/210775

Anunţurile de mica publicitate (pentru a doua zi) se primesc până la ora 15.00 la ambele sedii, cu excepţia anunţurilor de **deces,** care se primesc până la ora **18.00,** la sediul din Bd. Revoluţiei nr. 81.

Bărbatul s-a ales cu încă un dosar penal FOTO: FAN

Conducea pe DN 7 cu permisul suspendat

NĂDLAC. Polițiștii din Nădlac au depistat în trafic un bărbat de 32 de ani, din Tulcea, care conducea pe raza localității cu permisul suspendat. Ionuț R. se afla la volanul unui Ford, când a fost tras pe dreapta. Polițiștii au aflat că acesta avea permisul reținut din ianuarie 2010 de către Poliția Aeroportului Otopeni. Bărbatul este cercetat acum de polițiști pentru fapta sa. **JA - I.C.**

60

de ani avea bărbatul oprit de polițiștii din comuna Vârfurile. Acesta a condus în localitatea Avram Iancu un autoturism marca Citroen având numărul de înmatriculare expirat încă din data de 25 mai. Bărbatul s-a ales cu dosar de cercetare penală pentru infracțiunile de conducere a unui autoturism neînmatriculat și cu număr fals de înmatriculare. **JA - I.C.**

Trei bărbați prinși în timp ce furau caise

ZĂBRANI. Au dat iama-n caise. Trei bărbați din localitatea Zăbrani sunt cercetați de polițiștii pentru furt. În urma cercetărilor efectuate de oamenii legii s-a stabilit că Vasile H., de 41 de ani, Fabian H., de 17 ani, și Cristian M., de 31 de ani, au furat mai multe kilograme de caise dintr-o fermă pomicolă. Prejudiciul a fost recuperat. Polițiștii au întocmit un dosar penal. **JA - I.C.**

Victima a avut nevoie de îngrijiri medicale în urma accidentului FOTO: FAN

Nu s-a asigurat și a fost lovită de mașină

ȘIRIA. A ajuns cu răni grave la spital după ce a fost lovită de un autoturism pe o stradă din localitatea Șiria. O femeie, de 64 de ani, din Șiria, circula cu bicicleta când a fost accidentată de o mașină marca VW Passat. Polițiștii spun că victima nu s-a asigurat atunci când a efectuat virajul la stânga și a fost lovită de autoturismul care circula din direcția Covăsânț către Pâncota. **JA - I.C.**

Bujacul, o Veneție autohtonă

ARAD. Ploaia torențială de ieri după-amiaza a înecat de-a dreptul străzile din cartierul arădean Bujac. Un cititor a trimis pe adresa redacției fotografii cu potopul abătut peste locuitorii de pe strada Craiovei. Timp de câteva minute cantitatea de apă revărsată a transformat drumul într-un canal pe care se putea merge doar cu barca. O veritabilă Veneție autohtonă care, fără a avea farmecul, minunatului oraș italian, este rezultatul lipsei canalizării și a lucrărilor interminabile. Un drum extrem de riscant cu mașina poate fi înlocuit cu succes cu o barcă pneumatică, dacă o ai în dotare. Ar mai fi o variantă apelarea la utilajele celor care lucrează la drum, asta dacă se găsește și vreun șofer în cabină.

Gondola Bujacului FOTO:E.D.

Accident provocat de un polițist beat

Patru persoane au ajuns la spital după ce autocarul în care se aflau a fost implicat într-un accident.

CICIR. Trif Marius. Acesta este, se pare, numele ofițerului (pe care reprezentanții IPJ Arad îl țin la secret) care s-a urcat la volan cu o alcoolemie de 0,59 la mie alcool pur în aerul expirat și a provocat accidentul soldat cu mai multe victime. În noaptea de duminică spre luni, în jurul orei 05,00, polițistul, băut bine, a ieșit cu mașina sa de pe o stradă lăturalnică din Cicir. Nu s-a asigurat și a pătruns direct pe contrasens. De aici venea un autocar în care se aflau aproximativ 39 de pasageri, printre care și copii. Pentru a evita un impact frontal, șoferul autocarului a tras dreapta de volan și a intrat într-un stâlp de curent electric, pe care l-a rupt în două, oprindu-se în șanțul de pe marginea drumului.

„A zis că fratele lui a condus"

Pasagerii și șoferul autocarului au povestit că polițistul era atât de beat încât nici nu se putea ține de picioare. „S-a dat jos din mașină. Nici nu se putea ține pe picioare. Era băut. A spus că nu el a condus, ci fratele lui. Mi-a spus să nu chem poliția. Să rezolvăm între noi", a declarat șoferul autocarului. Imediat după aceasta, Trif Marius a plecat de la fața locului. „A venit un Jeep vișiniu cu numere de București după el și l-a luat", au povestit pasagerii. Câteva minute mai târziu, a revenit, însă, la locul accidentului.

Oamenii au fost la un pas să-l linșeze pe polițist. Au cerut rutieriștilor ca ofițerul să sufle în etilotest în fața lor. În urma testării, a rezultat o alcoolemie de 0,59 la mie alcool pur în aerul expirat.

Va fi anchetat?

În funcție de rezultatul probelor de sânge și de numărul de zile de îngrijiri medicale pe care le vor primi fiecare dintre victime, polițistul ar putea fi cercetat pentru conducere în stare de ebrietate și pentru vătămare corporală din culpă. Rămâne de văzut dacă IPJ Arad va declanșa o anchetă internă în ceea ce privește fapta ofițerului, chiar dacă acesta se afla în timpul liber în momentul producerii accidentului. **JA - I.C.**

LA SPITAL

Trei persoane și un copil au ajuns la spital cu răni serioase, în timp ce alți trei pasageri au primit îngrijiri medicale la locul accidentului.

Pasagerii din autocar au așteptat ca polițistul să sufle în fiolă. FOTO: JA

aradon.ro
Pentru mai multe foto și video

Noi droguri interzise de Ministerul Sănătății

Ministerul Sănătății a pus gând rău „magazinelor de vise": noi substanțe halucinogene interzise de lege.

ARAD. Campania Ministerului Sănătății (MS) împotriva „magazinelor de vise" continuă mai agresiv. Totul a început cu o hotărâre de Guvern prin care au fost identificate și interzise 27 de substanțe și nouă plante care au efecte psihoactive. Patronii magazinelor anunțau pe atunci că se vor adapta noilor condiții legislative și vor importa alte substanțe. În urmă cu trei zile, comercianții au mai primit o lovitură. „ La propunerea MS, Guvernul a aprobat o hotărâre prin care listele conținând plantele, substanțele și preparatele stupefiante și psihotrope aflate sub control în România sunt completate cu alte opt noi substanțe", spun reprezentanții MS.

O lege flexibilă

Ministrul Attile Cseke a recunoscut că legea este una flexibilă tocmai pentru a putea fi „îmbogățită" cu noi substanțe și plante interzise. „Atunci când am elaborat noile prevederi legale (...), am încercat să gândim preventiv. Am știut că cei care se ocupă cu astfel de ilegalități vor căuta metode de a eluda legea. Din această cauză am realizat o legislație flexibilă, care ne permite ca, în cel mai scurt timp de la identificarea și expertizarea unor noi plante și substanțe ca fiind dăunătoare sănătății, să fie interzise rapid prin introducerea în listă", spune Cseke. **JA-A.G.**

ZECI DE CAZURI

Înainte ca Guvernul să emită hotărârea din luna aprilie, când au fost interzise pentru prima dată substanțele halucinogene, zeci de tineri au ajuns pe paturile secției de Urgențe a Spitalului Județean în urma consumului de droguri legale. Potrivit medicilor de la Urgențe, acele substanțe puteau cauza și moartea, ținând cont că provocau aritmii. Cu toate acestea, la Arad nu au fost înregistrate decese cauzate de consumul drogurilor legale.

Alte opt substanțe au fost interzise prin lege FOTO JA

Poliția face măsurători FOTO: JA

Biciclist lovit mortal de un TIR pe centură

ARAD. Un tânăr în vârstă de 29 de ani a sfârșit tragic după ce a fost spulberat de un TIR pe șoseaua de centură a Aradului. Accidentul s-a produs duminică seara în cartierul Gai, la intersecția străzii Tribunul Corcheș cu Dunării. Tânărul se afla pe bicicletă și se întorcea acasă de la cumpărături. A fost însă surprins și accidentat mortal de un autotren înmatriculat în Turcia care se îndrepta spre Nădlac. „Din primele cercetări efectuate la fața locului e vorba de un autotractor înmatriculat în Turcia.

Conducătorul acestuia circula pe varianta de N-V a municipiului Arad spre Nădlac când a surprins și accidentat mortal un biciclist care a pătruns de pe o stradă lăturalnică", a declarat subcomisarul Doru Ivan din cadrul Poliției Rutiere Arad. **JA - I.C.**

aradon.ro
Pentru mai multe foto și video

Arad-Zerind realizat în proporție de nici 2%

Într-un an și aproape jumătate din cei doi puși la dispoziție pentru reabilitarea DN79, constructorul a realizat nici 2%.

ARAD. Încă o dovadă că nici o lucrare nu merge așa cum e planificată (conform contractului) ne-a fost oferită la finele săptămânii trecute chiar de cei care o au în grijă. Reprezentanții Direcției Regionale de Drumuri și Poduri Timișoara ne-au înmânat, la momentul vizitei ministrului Transporturilor, Radu Berceanu, o mapă referitoare la stadiul derulării contractelor pe autostrăzi și reabilitări de drumuri naționale de pe raza județelor Arad și Timișoara. Aici am putut afla, printre altele, că drumul național Arad-Zerind, tronson care se reabilitează cu finanțarea Banca Europeană de Investiții și de la Guvernul României, se află în lucru de prin martie anul trecut, dar, de atunci și până acum, din lucrarea în cauză s-a realizat doar 1,36%.

Firma Astaldi, aceeași care are alte contracte cu Ministerul Transporturilor pentru reabilitări de drumuri, contracte care își trec în dreptul lor întârzieri de luni de zile, a reușit să execute până acum doar lucrări de reabilitare de poduri și podețe, lucrări de menținere a părții carosabile în condiții optime pentru participanții la trafic (reparații curente) și câteva lucrări de înlocuire a structurii rutiere.

Adică, conform drumarilor, 1,36% din lucrare.

Prevederile contractului

Contractul semnat între părți prevede finalizarea tuturor lucrărilor la data de 11 martie 2011, dar, după un an și aproape jumătate din cei doi puși la dispoziție prin acte, nu s-a realizat, în fapt, nimic.

Oficialii ministerului nu au făcut însă, în vizita lor arădeană, nici o referire la acest contract, cu toate că la acel moment s-a discutat mult despre lucrări în întârziere și posibile rezilieri de contracte. **JA-A.B.D.**

RECLAME

Sport

„Îl aştept pe dl. Popescu la Arad, pentru o discuţie cu actele clubului pe masă"

Adrian Zăhoi, conducător FCM UTA

6

sunt juniorii propuşi de Florian Voinea, şeful compartimentului juvenil de la FCM UTA, care ar putea face pasul în lotul lărgit al primei echipe. Este vorba despre Alex Gornic, Edwald Wild, Dănuţ Raţ, Bogdan Palcu, Cornelius Miron şi Liubomir Gligor. Cu menţiunea că toţi sunt născuţi 1993 şi mai au doi ani de juniorat.

Şase echipe la Campionatul fără frontiere

ARAD. Asociaţiile Judeţene de Fotbal Arad şi Bekes au pus la punct detaliile ediţiei a II-a a Campionatului fără frontiere. Astfel, în perioada 10 iulie-4 august, şase echipe din judeţul nostru - Voinţa Mailat, Progresul Pecica, Aqua Vest, Şoimii Pâncota, CS Vladimirescu şi Viitorul Satu Nou - şi alte şase din ţara vecină vor lupta pentru trofeu. Surprinde absenţa campioanei de anul trecut, Frontiera Curtici. **JA-D.S.**

Oleg Boyko FOTO: V.L. (KOMMERSANT)

Cine este rusul Oleg Boyko

ARAD. Se fac speculaţii (rămâne de văzut dacă sunt deplasate) şi se asociază, în aceste zile, numele lui Oleg Boyko cu UTA. Boyko are 45 de ani, iar în anul 2008 avea o avere estimată la 1,5 miliarde de dolari, banii producându-i din cazinouri deschise în Europa, America şi Asia. Este licenţiat în electronică şi a mai avut afaceri diverse (alimentare, bancare, aviatice). După un accident suferit cu 12 ani în urmă, a Monte Carlo, a rămas în scaunul cu rotile, ulterior conducând Mişcarea Paralimpică din Rusia. **JA - A.H.**

FCM UTA se joacă, încă o dată, cu focul

Probleme foarte numeroase şi prea multe semne de întrebare, la această oră, în jurul „Bătrânei Doamne".

ARAD. În acest moment, UTA pare un club copleşit de greutăţi. Paradoxal, în vara trecută, când „Bătrâna Doamnă" se zbătea pentru a ieşi la liman, credeam că ceea ce a fost mai rău a trecut. Iată, însă, că nu este tocmai aşa, marile probleme revenind la gruparea alb-roşie. Incertitudinea este cuvântul de ordine şi joaca cu focul, din păcate, a reînceput.

Vin, nu vin?

A mai trecut o săptămână fără un anunţ al oficializării logodnei cu investitorii ruşi. Cine sunt, totuşi, aceşti ruşi? Se vehiculează numele firmei Ritzio şi al lui Oleg Boyko, respectiv o extindere a activităţii firmei menţionate, în domeniul jocurilor de noroc, spre România.

Cu câţiva ani în urmă, mai exact în 2007, Boyko era cotat de „Forbes Magazine" ca fiind al 43-lea cel mai bogat om din Rusia.

Să te faci dezirabil

Ce posibile obstacole ar sta, atunci, în calea finalizării tratativelor pentru preluarea FCM UTA? Există, credem, două direcţii principale de luat în considerare.

Prima vizează planul de afaceri al ruşilor în România şi Arad, ce fel de facilităţi li se vor oferi în această privinţă. A doua este strict legată de UTA, pe lângă datoriile destul de importante de acoperit, intervenind impedimente de natură sportivă.

În ciuda faptului că UTA înseamnă un brand, oferta este extrem de subţire din punct de vedere al lotului de jucători.

Cu numai şapte fotbalişti aflaţi în proprietate este greu să te faci dezirabil. Mai mult, inclusiv între cei şapte jucători proprii se găsesc câţiva care au intenţii de plecare. Este cazul lui Pedrag Pocuca şi Andrei Mutulescu.

Pocuca este deja în probe la Astra Ploieşti, primind acceptul conducerii clubului să se pregătească alături de prahoveni, în vreme ce Mutulescu îşi caută echipă.

ADRIAN HĂRŢĂU
adrian.hartau@informmedia.ro

UN NOU TERMEN

Diferite termene au fost avansate până acum, referitoare la înţelegerea cu ruşii. Invariabil, toate au căzut. Următoarea dată preconizată să aducă un verdict este, conform surselor noastre, joi sau vineri, când Constantin „Ţil" Popescu, omul de legătură al ruşilor, este aşteptat la Arad.

Pedrag Pocuca, spre Astra Ploieşti FOTO: A.H.

ABONAŢI LA AUR

După ce au devenit campioni mondiali cu echipa Română de gimnastică aerobică, arădenii Bogdan Popa (în imagine) şi Cosmin Muj au cucerit un nou titlu mondial, după o prestaţie fără greşeală în finala probei de ansamblu.

FOTO: FAN

Gală internaţională de box

PECICA. În organizarea Primăriei Pecica şi a Box Club UVVG Arad, vineri, ora 19, în piaţa centrală din Pecica are loc o gală internaţională de box, la care au confirmat participarea sportivi legitimaţi la cluburi din Reşiţa, Zalău, Timişoara, Arad şi Ungaria. Managerul anului 2009 în sportul arădean, Adolf Ivanovici, anunţă prezenţa la Pecica a unor personalităţi ale sportului cu mănuşi, în frunte cu multiplul medaliat european şi mondial, Francisc Vaştag. **JA-D.S.**

O nouă ediţie, o nouă reuşită

Cupa Cotta Internaţional, un brand al fotbalului juvenil arădean şi românesc.

ARAD. Aflată la ediţia cu numărul X, Cupa „Cotta International" -organizată prin intermediul C.S. Atletico- a reprezentat, din nou, o „reţetă de succes". Iată rezultatele pe categorii: 1994-1995: 1. FCM UTA 94 Arad, 2. FC Timişoara II; 3. Înfrăţirea Iratoşu, 4. FCM UTA 95 Arad, 5. Gloria 94 Arad... 8. CS Atletico Arad, 9. CS Ineu... 11. Gloria 95 Arad, 12. Vladimirescu. Jucătorul finalei: Paul Gliguţa (UTA 94); 1996-1997: 1. FCM UTA 96 Arad, 2. CS Atletico Arad 97 negru, 3. Banatul Timişoara, 4. Atletico 96 Arad, 5. CS Ineu, 6. FCM UTA 97 Arad, 7. CS Atletico 97 Arad galben. Jucătorul finalei: Farcaş Cosmin (UTA 96); 1998: 1. Atletico Arad, 2. „Gheorghe Hagi" Constanţa, 3. Dole Flonta Giroc Timişoara... 5. FCM UTA Arad. Jucătorul finalei: Man Dennis (Atletico); 1999: 1. Atletico Arad, 2. FCM UTA Arad, 3. Bekescsaba... 7. Lipova. Jucătorul finalei: Adam Claudiu (Atletico); 2000: 1. Voivodina, 2. Atletico Arad, 3. FCM UTA Arad. Premiu special: Poljak Allegra - singura fată participantă; 2001: 1. Electrica Timişoara, 2. Atletico Arad galben, 3. Vrbas... 7. FCM UTA Arad... 9. CS Atletico Arad negru; 2002: 1. Bekescsaba, 2. Atletico Arad, 3. FC Bihor... 8. FCM UTA Arad; 2003: 1. Atletico Arad galben, 2. Banatul Timişoara, 3. Tâmpa Braşov 1... 8. Atletico Arad negru. Jucătorul finalei: Narsesovici Andrei (Atletico).

JA - A.H.

Bucuria golului în finala grupei 1998, dintre CS Atletico şi Academia Gheorghe Hagi FOTO: FAN

Cu ochii pe Cupa Cotta, ediţia 10

ARAD. Ediţia jubiliară a Cupei Cotta Internaţional a avut parte de cifre semnificative, care sfidează criza pe care o traversăm. În cele patru zile de competiţie s-au desfăşurat 197 de jocuri la opt categorii de vârstă. Disputele fotbalistice au avut loc pe patru terenuri din municipiu: UTA, Atletico, Motorul şi CSŞ Gloria. La acest veritabil festival al fotbalului juvenil, organizat de Clubul Sportiv Atletico Arad, şi-au acordat sprijinul compania arădeană Cotta Internaţional, Primăria Municipiului Arad, Consiliul Judeţean Arad, Centrul Cultural Judeţean, Fotbal Club Municipal UTA, Club Sportiv Universitar Vasile Goldiş, Club Sportiv Şcolar Gloria şi Asociaţia Judeţeană de Fotbal Arad.

Au participat 76 echipe de la 40 cluburi din 29 localităţi din 3 ţări: România, Ungaria şi Serbia.

Au fost prezenţi şi doi impresari de la Manchester City: John Terry şi Joe Makin.

JA-D.S.

CAMPIONATUL JUDEŢEAN DE FOTBAL - ONOARE

Seria A, etapa 33

Rezultate: Mureşana Măndruloc - Inter Arad 4-2, Atletico Arad - Olimpia Bârzava 2-2, Gloria Secusigiu - Foresta Oil Sp. German 1-2, Victoria Zăbrani - Cetate Săvârşin 7-8, AS Aluniş - Banatul Sînicolau Mic 2-4, Voinţa Munar - Voinţa Macea 3-4, Mureşul Zădăreni - Regal Horia 2-0, Speranţa Turnu - FC Zimandu Nou 4-3, Jocul Semlecana Semlac - Viitorul Tisa Nouă nu s-a disputat.

Clasament

1. Semlac	32	27	2	3	137-32	83
2. Zădăreni	33	22	3	8	94-42	69
3. Sînicolau Mic	33	22	3	8	90-55	69
4. Zimandu Nou	33	21	1	11	11-81	64
5. Măndruloc	33	18	4	11	84-59	58
6. Zăbrani	33	16	7	10	105-68	55
7. Munar	33	14	3	16	68-63	45
8. Turnu	33	13	3	17	68-85	42
9. Tisa Nouă	32	13	2	17	70-64	41
10. Aluniş	33	12	4	17	51-95	40
11. Horia	33	12	3	18	48-71	39
12. Atletico	33	12	3	18	65-91	39
13. Macea	33	12	3	18	64-96	39
14. Inter Arad	33	11	5	17	60-81	38
15. Bârzava	33	10	5	18	67-96	35
16. Sp. German	33	11	2	20	58-92	35
17. Secusigiu	33	10	4	19	57-83	34
18. Săvârşin	33	11	1	21	67-110	34

Seria B, etapa 33

Rezultate: Crişul Alb Buteni - Vulturul Chereluş 7-3, Dacia Beliu - Viitorul Satu Nou 3-4, Flacăra Ţipar - Şoimii Şimand 3-2, Pro Gurba - Steaua Grăniceri 6-4, Şiriana Şiria - Cetate Dezna 1-1, Recolta Apateu - Naţional Sintea Mare 4-2, Partidele Andezitul Vârfurile - Lunca Teuz Sânpaul, Highişana Drauţ - Victoria Berechiu şi Şoimii Tauţ - Viitorul Sepreuş nu s-au disputat.

Clasament

1. Tauţ	32	26	3	3	113-27	81
2. Satu Nou	33	23	4	6	109-35	73
3. Şiria	33	18	9	6	94-46	63
4. Apateu	33	18	3	12	111-68	57
5. Şimand	33	17	3	13	91-71	54
6. Drauţ	32	15	8	9	71-59	54
7. Sepreuş	32	15	5	12	80-78	50
8. Buteni	33	14	3	16	85-101	45
9. Vârfurile	32	13	5	14	78-94	44
10. Sânpaul	32	12	6	14	63-62	42
11. Grăniceri	33	12	5	16	73-86	41
12. Fl. Ţipar	33	12	4	17	74-86	40
13. Dezna	33	12	4	17	55-95	40
14. Berechiu	32	11	6	15	67-87	39
15. Beliu	33	11	3	19	71-88	36
16. Pro Gurba	33	8	6	19	66-103	30
17. Sintea Mare	33	8	4	21	56-89	28
18. Chereluş	33	5	7	21	45-127	22

N-a suportat aerul Capitalei

BUCUREŞTI. Pe lista jucătorilor de la Dinamo care nu fac deplasarea în cantonamentul din Austria figurează, surprinzător, şi ex-utistul George Ţucudean. Punem semnul mirării, deoarece, din informaţiile noastre, atacantul a semnat - chiar dacă s-a lăsat greu convins - contractul cu gruparea pregătită de Ioan Andone. Neoficial, se pare că internaţionalul de juniori nu s-a putut acomoda cu aerul Capitalei, luând decizia de a se întoarce acasă.

Litigiul, iscat astfel, dintre jucător şi Dinamo ar putea fi stins cu ajutorul lui Sandu Ion, omul de afaceri care controlează Gloria. **JA-D.S.**

George Ţucudean FOTO: JA

Posibili rivali pentru Dinamo

FOTBAL. În turul II preliminar al Ligii Europa, formaţia Dinamo Bucureşti va întâlni învingătoarea dublei manşe dintre Khazar Lankaran (Azerbaijan) şi Olimpia Bălţi (Moldova), din turul I preliminar, s-a stabilit ieri în urma tragerii la sorţi ce a avut loc la sediul UEFA de la Nyon. Dinamo va juca prima manşă în deplasare, în data de 15 iulie, iar returul este programat la 22 iulie, la Bucureşti.

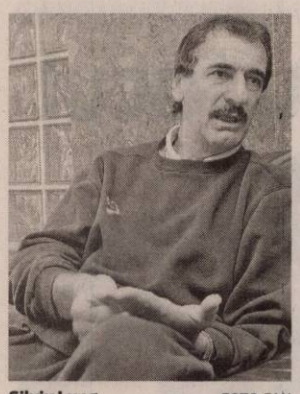

Silviu Lung FOTO:FAN

Îşi va antrena propriul fiu

FOTBAL. Fostul internaţional Silviu Lung a fost cooptat în staful tehnic al echipei Universitatea Craiova, el urmând să se ocupe de pregătirea portarilor. Lung îşi va pregăti astfel fiul, după o pauză de cinci ani.

Ultima dată Silviu Lung a fost la Universitatea Craiova în sezonul promovării, 2005-2006, dar a plecat apoi în Arabia alături de Anghel Iordănescu. În ultimii ani, Lung a fost, între altele, la formaţiile Pandurii Târgu Jiu, Astra Ploieşti şi Gloria Buzău.

Supercupa se dispută în 18 iulie

FOTBAL. Supercupa României, dintre câştigătoarea ediţiei 2009/2010 a Ligii I, CFR Cluj, şi echipa clasată pe locul 2 în primul eşalon, Unirea Urziceni, va avea loc în data de 18 iulie, de la ora 20.30, pe stadionul "Dr. Constantin Rădulescu" din Cluj-Napoca.

FRF a anunţat că în cadrul şedinţei Comitetului Executiv al forului, de vineri, a fost modificat articolul 33 al Regulamentului de Organizare a Activităţii Fotbalistice (ROAF), referitor la Supercupa României.

Varga şi Bălan, la Sportul

FOTBAL. Jucătorii Dacian Varga şi Tiberiu Bălan au plecat, ieri, la Sovata, împreună cu ceilalţi componenţi ai formaţiei Sportul Studenţesc, într-un stagiu de pregătire de o săptămână. Antrenorul Tibor Selymeş va pune accentul pe readaptarea la efort a fotbaliştilor. La Sovata au fost deplasaţi 34 de jucători, aceiaşi care au făcut parte din lotul care a promovat în Liga I.

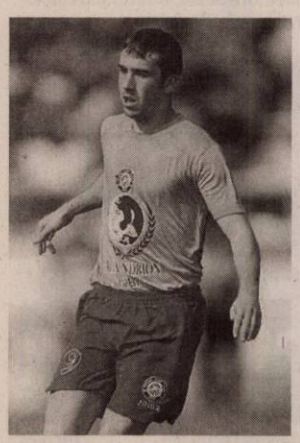

Lucian Varga FOTO:FAN

„Băieţii au crezut în calificare"

Selecţionerul Vasile Stângă spune că România a reuşit „surpriza surprizelor".

Vasile Stângă a dat peste nas cârcotaşilor FOTO: FAN

HANDBAL. Antrenorul echipei naţionale de handbal masculin a României, Vasile Stângă a afirmat că singurii care au mai crezut în calificarea „tricolorilor" la Campionatul Mondial au fost jucătorii. „E mult mai frumos cu emoţii. Eu nu am dat peste nas nimănui, cred că băieţii au făcut-o. Singurii care au crezut în această calificare au fost băieţii şi grupul nostru. Am mers acolo cu multă încredere. Am studiat foarte bine echipa Rusiei, ne-am pregătit bine şi ne-au ieşit toate aspectele pe care le-am discutat. Cred că am realizat surpriza surprizelor, pentru că nimeni nu se aştepta să învingem Rusia într-o asemenea manieră şi mai ales la ei acasă", a spus Stângă.

Tehnicianul a afirmat că îşi doreşte ca echipa masculină a României să ajungă la nivelul celei feminine. „Băieţii au dovedit că sunt fantastici. S-au adunat şi s-au concentrat în aceste momente grele şi au format o adevărată echipă. Sper ca această formulă să fie la începutul unui drum foarte bun. Noi vrem să-i învăţăm pe băieţi că trebuie să mergem la câştig în fiecare meci, indiferent de adversar. Avem o echipă frumoasă, formată din mulţi băieţi tineri, care au evoluat foarte mult timp împreună. Sperăm să le facem concurenţă şi fetelor. Pe vremea mea, fetele nu existau, iar acum ele sunt mult mai sus. Vrem să ajungem şi noi ca ele", a adăugat Vasile Stângă.

Ca o echipă mare

Preşedintele Federaţiei Române de Handbal, Cristian Gaţu, a precizat că naţionala masculină nu se va duce la turneul final din Suedia doar în excursie. „A fost un meci senzaţional. Mi-a făcut o mare plăcere să-l vizionez, bineînţeles, cu emoţiile de rigoare. Chiar şi astăzi, la a treia vizionare, am avut emoţii. Am arătat ca o echipă mare şi m-a impresionat că au fost concentraţi din primul şi până în ultimul minut. Lucrul acesta spune multe, practic, aici este explicaţia căderilor care s-au tot manifestat şi la echipele feminine şi la cele mansculine. Mai rar vezi ca o echipă românească să întoarcă un rezultat, mai ales că l-au întors împotriva unei echipe de care se teme cam toată lumea şi chiar pe terenul lor. Sunt convins că ei nu se vor duce în Suedia ca turişti, ci vor avea gânduri foarte îndrăzneţe", a spus Gaţu.

Preşedintele FRH a afirmat că îi place felul în care antrenorul a reuşit să întinerească echipa naţională. „Îmi place politica lui Vasile Stângă de a aduce jucători tineri la echipă. A dat şi va da credit tinerilor. Să ştiţi că handbalul românesc are în continuare resurse şi este important să-i stimulezi şi să-i atragi către marea performanţă. Se impune constituirea unei echipe «B» a României, care să fie coordonată tot de Stângă, astfel încât atunci când un jucător va face pasul către echipa mare să cunoască deja strategia de abordare a jocurilor", a conchis Gaţu. **SURSA: MEDIAFAX**

Pe primul loc la gimnastică aerobică

GIMNASTICĂ. România a terminat pe primul loc în clasamentul pe naţiuni Campionatele Mondiale de gimnastică aerobică, competiţie ce a avut loc, săptămâna trecută, la Rodez (Franţa).

Sportivii din România au obţinut, în competiţia seniorilor, două medalii de aur, pe echipe (Cristina Nedelcu, Valentin Mavrodineanu, Petru Porime, Mircea Zamfir, Florin Nebunu, Cosmin Muj, Bogdan Popa) şi grup (Mavrodineanu, Porime, Zamfir, Nebunu, Muj, Popa), două de argint la individual masculin (Mircea Zamfir) şi trio (Mavrodineanu, Porime, Zamfir) şi una de bronz la perechi (Valentin Mavrodineanu, Corina Nedelcu).

La categoria juniori mari (15-18 ani), românii au câştigat trei medalii de aur - grup (Bianca Becze, Lăcrămioara Caraivan, Florentina Iliescu, Delia Lacataru, Ioana Lăutaru, Simona Nache), trio (Caraivan, Lacataru, Ionela Poteleanu) şi individual feminin (Bianca Becze), precum şi una de bronz (perechi - Nicolae Barna, Ionela Cimpoi). România a devansat în clasamentul pe naţiuni Franţa, China, Brazilia, Spania, Italia, Australia şi Noua Zeelandă.

Sportivii români s-au antrenat sub coordonarea antrenoarei Marcela Fumea.

România domină gimnastica aerobică FOTO: FAN

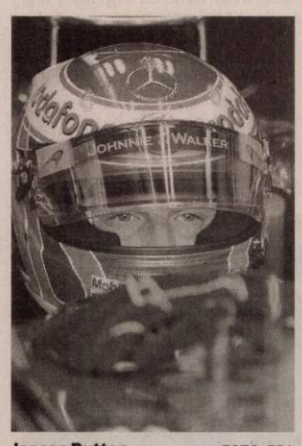

Jenson Button FOTO: EPA

Button a dat în judecată Brawn GP

FORMULA 1. Pilotul de Formula 1 Jenson Button a fost nevoit să-şi dea în judecată fosta echipă Brawn GP, pentru a primi premiul special stipulat în contract în urma câştigării titlului mondial în 2009: un monopost cu care a concurat sezonul trecut, informează espnf1.com, citând Mail on Sunday.

La începutul anului 2009, Button a fost de acord să accepte o diminuare a salariului după ce Ross Brawn a preluat echipa Honda, cu condiţia să păstreze unul dintre monoposturile pe care le va conduce dacă va ieşi campion mondial. „În cazul în care pilotul câştigă titlul mondial, compania trebuie să transfere proprietatea unui şasiu de tipul celui cu care acesta a concurat în timpul sezonului", prevede clauza din contractul lui Button. Această clauză a devenit publică după ce compania JB Next BV, a lui Jenson Button, a deschis o acţiune, în aprilie, la Înalta Curte din Londra, împotriva fostei sale echipe.

Brawn a refuzat să-i dea lui Button maşina cerută, motivând că nu au mai rămas suficiente monoposturi. Se estimează că au fost produse şase BGP001, dar un e-mail trimis lui Button de Mercedes, care a preluat la sfârşitul anului trecut Brawn GP, preciza: „Nu mai avem şasiuri din 2009, în condiţiile în care au fost produse puţine monoposturi din motive legate de costuri".

Victor Hănescu coboară, Alexandra Dulgheru urcă

TENIS. Tenismanul român Victor Hănescu a coborât o poziţie faţă de săptămâna trecută în clasamentul ATP, aflându-se pe 38 (1070 puncte). În schimb, alţi doi români au reuşit să urce în clasament, Adrian Ungur a urcat şase locuri, până pe 146 (344 puncte), iar Victor Crivoi a urcat şapte locuri, pe 168, cu 274 puncte, informează site-ul atpworldtour.com.

La dublu, cel mai bine clasat român este Horia Tecău, care a urcat şapte poziţii şi ocupă locul 32, cu 1.944 puncte.

Primele cinci locuri ale clasamentului ATP de simplu sunt ocupate de următorii jucători: 1. Rafael Nadal (Spania) 8.745 puncte, 2. Roger Federer (Elveţia) 8.525 p, 3. Novak Djokovici (Serbia) 6.545 p, 4. Andy Murray (Marea Britanie) 5.155 p, 5. Nikolai Davidenko (Rusia) 4.785 p.

Fetele sunt în urcare

La feminin, Jucătoarea română de tenis Alexandra Dulgheru a urcat un loc în clasamentul mondial WTA, pe 31 (1.855 puncte), în timp ce Sorana Cîrstea a urcat două poziţii, pe locul 55, cu 1.141 puncte. În Top 100 WTA mai figurează o sportivă din România, Edina Gallovits, care a urcat o treaptă, pe 90 (713 puncte).

Simona Halep a urcat o poziţie până pe 113 (577 puncte), Raluca Ioana Olaru a urcat, de asemenea, un loc, pe 114 (558 puncte), iar Monica Niculescu a ajuns pe 137 (faţă de 139 săptămâna trecută), cu 439 de puncte.

În ierarhia de dublu, Niculescu a coborât un loc, pe 26 (3.030 de puncte), Gallovits a urcat două poziţii, pe 73 (1.086 puncte), Cîrstea a coborât de pe 72 pe 74 (1.081 puncte), iar Olaru a ajuns pe 87, de pe 93 (920 puncte).

Primele cinci locuri în clasamentul probei de simplu al WTA sunt ocupate de 1. Serena Williams (SUA) - 8.475 de puncte, 2. Venus Williams (SUA) 6.506 p, 3. Jelena Jankovic (Serbia) 5.780 p, 4. Caroline Wozniacki (Danemarca) 5.630 p, 5. Elena Dementieva (Rusia) 5.570.

Victor Hănescu FOTO: EPA

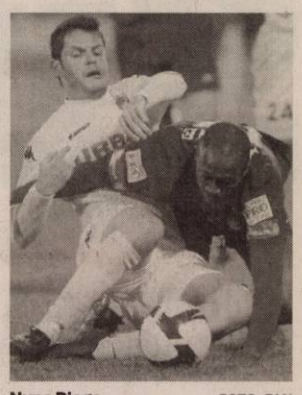

Nuno Diogo FOTO: FAN

Nuno Diogo a semnat cu CFR Cluj

FOTBAL. Fostul jucător al echipei FC Braşov, fundaşul brazilian Nuno Diogo, a fost transferat, luni, la gruparea CFR Cluj. „M-am înţeles cu conducerea şi am semnat un contract pe trei ani. Mi-am cunoscut deja noii colegi. Nu va fi o problemă de acomodare. Am vorbit deja cu jucătorii portughezi să mă ajute să mă instalez. Eu voi încerca să-mi fac datoria cât mai bine şi să mă antrenez cât pot de bine. Decizia finală asupra titularizării mele o va lua doar antrenorul", a declarat Nuno Diogo.

„Suntem rivale, nu prietene"

TENIS. Jucătoarea sârbă Ana Ivanovici a declarat că în tenisul feminin sportivele sunt rivale. „Jucătoarele se întrec pentru a fi cea mai frumoasă, cea mai populară, cea mai în ton cu moda şi cea mai mediatizată. În tenisul masculin toţi sunt prieteni. Dar noi nu suntem prietene", a spus Ivanovici.

Ana Ivanovici nu este singura sportivă care acuză rivalităţile din tenisul feminin. Britanica Elena Baltacha, numărul 52 mondial, a declarat că majoritatea jucătoarelor sunt neprietenoase, că rachetele de tenis ale adversarelor sunt sabotate şi o dată i-a fost furată mâncarea. „Trebuie să ţi se dea o medalie doar pentru că te afli în acest mediu. Ca să supravieţuieşti", a spus Baltacha.

Ana Ivanovici FOTO: EPA

Naţionala începe la Piatra Neamţ

FOTBAL. Meciul dintre reprezentativele României şi Albaniei, programat în data de 3 septembrie, primul al „tricolorilor" în preliminariile Campionatului European din 2012, se va disputa pe stadionul Ceahlăul din Piatra Neamţ. Partida este programată la ora 21:30.

Tot la 3 septembrie, dar de la ora 17:30, pe Stadionul Municipal din Botoşani se va disputa partida România - Rusia, contând pentru preliminariile Campionatului European de tineret Under 21, ediţia 2009-2011.

Lusitanii, scorul „mondialului”

GRUPA G

Portugalia - Coreea de Nord

7-0

Jucătorul meciului a fost Ronaldo

63.644 spectatori

După o repriză oarecum echilibrată, comuniştii coreeni au căzut în derizoriu, primind câte un gol la opt minute.

Coreenii comunişti nu l-au putut opri pe Cristiano Ronaldo, care a făcut legea pe teren FOTO: EPA

CAPE TOWN. Selecționata Portugaliei a învins, luni, la Cape Town, scor 7-0 (1-0), reprezentativa Coreei de Nord, în ultimul joc din etapa a doua a grupei G de la Cupa Mondială din Africa de Sud.

Golurile au fost marcate de Meireles '29, Simao '53, Almeida '56, Tiago '60, '89, Liedson '81 și Ronaldo '87.

Portugalia: 1. Eduardo - 13. Miguel, 6. Carvalho, 2. Alves, 23. Coentrao - 19. Tiago, 8. Mendes, 16. Meireles (14. Veloso '70) - 11. Simao (5. Duda '75), 18. Almeida (9. Liedson '77), 7. Ronaldo. Antrenor: Carlos Queiroz.

Coreea de Nord: 1. Ri Myong-Guk - 2. Cha Jong-Hyok (16. Nam Song-Chol '75), 13. Pak Chol-Jin, 3. Ri Jun-Il, 8. Ji Yun-Nam, 5. Ri Kwang-Chon - 17. An Yong-Hak - 11. Mun In-Guk (15. Kim Yong-Jun '58), 4. Pak Nam-Chol (6. Kim Kum-Il '58), 10. Hong Yong-Jo - 9. Jong Tae-Se. Antrenor: Kim Jong-Hun.

Potrivit FIFA, jucătorul meciului a fost portughezul Cristiano Ronaldo.

Clasamentul grupei G, înaintea ultimei etape: 1. Brazilia - 6 puncte (virtual calificată), 2. Portugalia - 4 puncte, 3. Coasta de Fildeș - 1 punct, 4. Coreea de Nord - 0 puncte.

Ultimele meciuri: Portugalia - Brazilia și Coreea de Nord - Coasta de Fildeș, ambele vineri, ora 17.00 (ora României). Selecționerul Carlos Queiroz a declarat, luni, că reprezentativa Portugaliei a făcut un meci mare cu națională Coreei de Nord.

„Vom încerca să câștigăm și meciul următor cu aceeași ambiție. Am făcut un meci mare, cu multe goluri și cu atitudine. Aveam nevoie de o astfel de victorie”, a declarat Queiroz.

Queiroz, care a introdus patru jucători noi (Tiago, Miguel, Simao și Almeida) comparativ cu meciul cu Coasta de Fildeș, a declarat că pentru el este foarte important că toți elevii săi sunt pregătiți să dea totul pentru echipă.

SURSA MEDIAFAX

Anelka a părăsit cantonamentul

CAPE TOWN. Atacantul Nicolas Anelka, exclus din lotul naționalei Franței, după ce presa franceză a dezvăluit că l-a insultat pe selecționerul Raymond Domenech în timpul unui meci de la Cupa Mondială din Africa de Sud, a ajuns, luni dimineață, pe aeroportul Heathrow din Londra.

Jucătorul echipei Chelsea a plecat de la aeroport la scurt timp după ora locală 07.00 (06.00 GMT), după un zbor de la Cape Town, Africa de Sud. SURSA MEDIAFAX

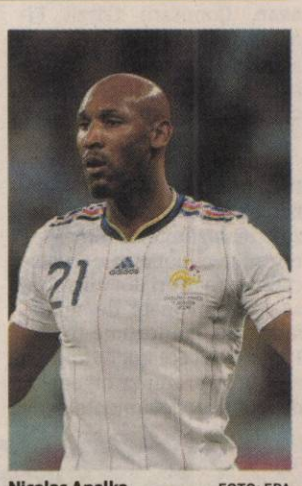

Nicolas Anelka FOTO: EPA

Luis Fabiano a spus că la golul doi a fost mâna lui Dumnezeu... FOTO: EPA

Luis Fabiano, eroul Braziliei

JOHANNESBURG. Reprezentativa Braziliei s-a calificat în optimile de finală ale Cupei Mondiale din Africa de Sud, după ce a învins, duminică, la Johannesburg, scor 3-1 (1-0), selecționata Coastei de Fildeș, în primul meci al etapei a doua din grupa G.

Pentru sud-americani au marcat Luis Fabiano '25, '50 și Elano '62, iar pentru africani a punctat Drogba '79.

Din minutul 88, brazilienii au jucat în inferioritate numerică, după eliminarea mijlocașului Kaka. SURSA MEDIAFAX

Mark Gonzalez a fost călăul Elveției FOTO: EPA

A stabilit un record, pierzând

Elveția a cedat în fața chilienilor, dar au cele mai multe minute fără gol primit la „mondiale”.

PORT ELIZABETH. Reprezentativa statului Chile a învins, luni, cu scorul de 1-0 (0-0), naționala Elveției, într-un meci disputat pe Stadionul Port Elizabeth, din Nelson Mandela Bay, și care a contat pentru grupa H a Cupei Mondiale.

Singurul gol al partidei a fost marcat de Mark Gonzalez, în minutul 75.

Naționala Elveției a evoluat, din minutul 31 al partidei, cu un om mai puțin pe teren după eliminarea mijlocașului Valon Behrami.

Chile: 1. Bravo - 4. Isla, 17. Medel, 3. Ponce, 18. Jara - 8. Vidal (11. M. Gonzales '46), 6. Carmona, 14. M. Fernandez (22. Paredes '65) - 7. Sanchez, 9. Suazo (10. Valdivia '46), 15. Beausejour.

Elveția: 1. Benaglio - 2. Lichtsteiner, 5. Von Bergen, 13. Grichting, 17. Ziegler - 11. Behrami, 8. Inler, 6. Huggel, 16. G. Fernandes (18. Bunjaku '77) - 9. Frei (7. Barnetta '42), 10. Nkufo (19. Derdiyok '67).

Reprezentativa Elveției a depășit recordul de minute fără gol primit în meciuri la Cupa Mondială, după ce a reușit să-și mențină poarta „intactă” în primele 67 de minute ale jocului cu Chile.

Elveția, cu 551 de minute fără gol primit, a depășit recordul de 550 de minute stabilit de Italia, între 17 iunie 1986 și 3 iulie 1990.

În 2006, Elveția a remizat cu Franța (0-0), a învins Togo (2-0) și Coreea de Sud (2-0), fiind apoi eliminată de Ucraina (0-0), după prelungiri și lovituri de departajare.

De asemenea, Elveția nu a primit gol nici în meciul cu Spania, scor 1-0, de la competiția din Africa de Sud.

SURSA MEDIAFAX

Se anticipează un „blat” între Mexic şi Uruguay

LONDRA. Casele de pariuri britanice au stabilit cote între 1,6 și 1,8 pentru un rezultat de egalitate în meciul Mexic - Uruguay, programat, marți, în ultima etapă a Grupei A, de la Cupa Mondială, cote mai mici decât de obicei la o astfel de partidă.

Pentru victoria Uruguayului, casele de pariuri oferă cote cuprinse între 3,8 și 4,6, în timp ce pentru un succes al Mexicului cotele sunt între 3,25 și 4. Uruguay ocupă prima poziție în Grupa A, cu 4 puncte, fiind urmată de Mexic, tot cu 4 puncte, Franța, cu un punct, și Africa de Sud, tot cu un punct. FIFA se teme că primele două echipe ar putea disputa un meci strategic, în condițiile în care un rezultat de egalitate le oferă amândurora calificarea.

SURSA MEDIAFAX

„Mondialul”, la televizor

RUSTENBURG. Începând de astăzi, la „mondialul” african se dispută ultimele meciuri din grupe. FIFA a hotărât ca jocurile să se dispute la aceeași oră, pentru a elimina orice suspiciune.

Astfel, de la ora 17.00, în grupa A, Mexic întâlnește Uruguay, iar Franța evoluează contra Africii de Sud.

În Grupa B, de la ora 21.30, Nigeria dă piept cu Coreea de Sud, iar Grecia înfruntă Argentina.

MUNTARI, AVERTIZAT

Mijlocașul ghanez Sulley Muntari a primit un avertisment din partea Federației Ghaneze de Fotbal (GFA), pentru „comportament furios” în vestiare, la câteva momente după meciul cu Australia, scor 1-1, de la Cupa Mondială. FOTO: EPA

ŞI-AU RELUAT ANTRENAMENTELE

Jucătorii naționalei Franței au reluat, luni dimineața, antrenamentele, în localitatea Knysna, după mișcarea de protest față de excluderea lui Anelka. După o discuție colectivă, jucătorii au reluat pregătirea, în timp ce Domenech dicuta cu și colaboratorii săi. FOTO: EPA

Regulamentul FIFA de calificare din grupă

PRETORIA. Regulamentul FIFA privind stabilirea echipelor calificate în faza „optimilor”, în cazul în care două sau mai multe formații se află la egalitate de puncte, prevede ca departajarea să fie făcută întâi de golaverajul obținut în meciurile din grupă.

Cele șapte criterii de departajare sunt următoarele:

a) numărul mai mare de puncte obținute în meciurile din grupă;

b) golaverajul obținut în toate meciurile din grupă;

c) numărul mai mare de goluri înscrise în toate meciurile din grupă;

Dacă două sau mai multe echipe se află la egalitate și după cele trei criterii de departajare, atunci diferența va fi făcută de următoarele situații:

d) numărul mai mare de puncte obținute în meciurile dintre echipele aflate la egalitate;

e) diferența de goluri din meciurile jucate între echipele aflate la egalitate;

f) numărul mai mare de goluri înscrise în meciurile dintre echipele aflate la egalitate;

g) tragere la sorți.

SURSA MEDIAFAX

Este pierdere de timp să antrenezi naţionala Angliei

CAPE TOWN. Selecționerul Angliei, Fabio Capello, a declarat că nu înțelege prestația jucătorilor săi la ediția din acest an a Cupei Mondiale și că are sentimentul că ultimii doi ani, petrecuți la naționala engleză, au fost o pierdere de timp.

„Am sentimentul că ultimii doi ani au fost o pierdere de timp. Nu știu de ce sau cum au ajuns jucătorii astfel. Antrenamentele decurg foarte bine, astfel că nu înțeleg de ce jucătorii nu reflectă la meciuri forma lor bună de la ședințele de pregătire. Am fost foarte, foarte înceți și la această Cupă Mondială dacă nu alergi, dacă nu faci presing și nu te lupți este foarte dificil.

Deci nu sunt mulțumit, pentru că muncești din greu 20 de zile, faci toate pregătirile, vezi totul la antrenamente, iar apoi, în teren, totul este complet diferit. Însă pot să mă uit în oglindă dimineața și să spun: Ai muncit mult, ai analizat totul, pregătești totul”, a spus Capello.

Fabio Capello a precizat că, în ciuda problemlor, naționala Angliei mai are o șansă să ajungă în optimile Cupei Mondiale.

SURSA MEDIAFAX

Construcţiile sunt in regres FOTO: JA

Locuinţele terminate, tot mai puţine

ARAD. În primul trimestru al acestui an numărul locuințelor terminate a scăzut la doar 153. Buletinul statistic lunar relevă faptul că și în 2009 cel mai slab trimestru din punctul de vedere al locuințelor a fost tot în prima parte a anului, dar în 2009 au fost finalizate 174 de locuințe. În acest an o sută dintre locuințe au fost înregistrate în mediul urban. **JA-A.P.**

3,6

milioane de lei este suma totală a amenzilor aplicate de către Comisariatele Județene pentru Protecția Consumatorilor în perioada 1 ianuarie - 30 aprilie 2010. În total Protecția Consumatorilor a derulat 1.496 de controale în urma cărora au depistat un produse și servicii neconforme în valoare de 1.376.653.6 lei, dintre care extracomunitare de 979.571,2 lei.

Înmatriculări de societăţi cu capital străin

ARAD. Un număr de 15 înmatriculări de societăți comerciale cu participare străină la capitalul social subscris au fost raportate în luna martie a acestui an, potrivit ultimului buletin statistic dat publicității de către Direcția Județeană pentru Statistică Arad.

Valoarea capitalului net subscris exprimat în lei este de 213,5 mii lei.

JA-A.P.

Variaţii la pensii FOTO: FAN

Pensia medie s-a apreciat în anul 2010

ARAD. Valoarea pensiei medii din primul trimestru al acestui an a fost mai mare decât aceași pensie medie înregistrată în 2009. Astfel că dacă în primul trimestru din 2009 pensia medie era de 651 lei, acum a fost de 693 de lei. Și numărul pensionarilor este mai mare decât în perioada similară a anului trecut - 130.077 față de 101.962. **JA-A.P.**

Dezinteres pentru motorină

Doar 190 de arădeni au solicitat până acum subvenţionarea motorinii din agricultură, din cei 700 potenţiali beneficiari.

Activităţile din agricultură se pot face cu motorină subvenţionată FOTO: FAN

ARAD. Mai sunt doar câteva zile până la termenul limită (28 iunie) pentru depunerea cererilor privind solicitarea acordului prealabil pentru finanțarea prin rambursare pentru motorina cu acciza redusă utilizată în agricultură. Cu toate acestea, un număr foarte mic de fermieri 190 dintr-un număr de apoximativ 700 potențiali beneficiari, au depus cereri până la data de 17.06.2010.

„Reamintim că pot beneficia de sprijin financiar pentru acciza redusă la motorina utilizată în agricultură în valoare de 1,162 lei/litru de motorină, producătorii agricoli persoane fizice autorizate (P.F.A.), intreprinderi familiale (I.F.) constituite potrivit O.U.G. nr.44/2008 și persoanele juridice din sectorul vegetal, zootehnie, îmbunătățiri funciare, care îndeplinesc cumulativ următoarele condiții: suprafețele de teren pe care le exploatează să fie de minim 1 ha cu suprafața parcelei de minim 0.30 ha, respectiv 0,1 ha în cazul viilor, livezilor, pepinierelor viticole și pomicole sau arbuști fructiferi; să fie înscrişi în evidențele A.P.I.A. cu suprafețele de teren pe care le exploatează sau în Registrul Agricol, Registrul plantațiilor viticole, alte evidențe funciare;

să nu fie în dificultate financiară, procedură de faliment, reorganizare judiciară sau lichidare", ne explică Liviu Buta Popa, coordonator centru județean APIA Arad.

Cum se depun cererile

Pentru a beneficia de acest sprijin financiar, beneficiarii depun la A.P.I.A. Centrul județean Arad o dată pe an o cerere pentru obținerea acordului prealabil în care este înscrisă cantitatea de motorină totală pe an pentru care se poate solicita sprijin financiar pentru acciza redusă la motorina utilizată în agricultură. Pentru anul 2010 cererile se depun până la data de 28.06.2010 inclusiv, iar pentru anii următori cererile se depun în luna decembrie pentru anul următor.

Decontarea sprijinului financiar se face trimestrial pentru motorina achiziționată în trimestrul respectiv. Cererile se depun în prima lună din trimestrul următor.

JA-A.P.

Razie în Piaţa Obor

ARAD. Comisarii Gărzii Financiare Arad au derulat o acțiune privind identificarea și sancționarea faptelor de comerț ilicite din piața Obor - Arad.

„Cu ocazia controlului efectuat s-au depistat persoane fizice neautorizate să efectueze acte sau fapte de comerț pe teritoriul național care comercializau mărfuri din microbuse sau furgonete de marfă, încarcate cu legume-fructe. Proprietarii acestor bunuri nu au putut prezenta organelor de control documentele de proveniență pentru produsele expuse la vânzare.

Urmare a acestei acțiuni au fost aplicate amenzi în cuantum de 5.000 lei și au fost confiscate următoarele cantități și sortimente de mărfuri: 60 kg cafea boabe, 1.183 kg vișine, 40 kg cartofi noi, 70 kg de conopidă, 220 kg și 1.120 legături de morcovi, 570 legături de pătrunjel, etc", explică Anton Pop, comisar șef secție adjunct GFA. Valoare estimativă a tuturor mărfurilor confiscate este de peste 17.000 lei.

Fructele, o marfă de contrabandă FOTO: A.P.

Simona Hăprian FOTO: JA

Camera de Comerţ lansează Green

ARAD. În perioada 10 - 11 iunie 2010, Camera de Comerț, Industrie și Agricultură Arad - CITEXPO a participat în calitate de partener la prima întâlnire a proiectului „Green Business Through The EEN" pentru cunoașterea partenerilor și stabilirea activităților. Proiectul, a cărui lider este Uniocamere del Veneto, face parte din programul CIP - Programul de Competitivitate și Inovare.

Delegația camerală prezenă în Italia a fost reprezentată de directorul general, dl. Nicolae Groșan și directorul CITEXPO, dna. Simona Hăprian. Proiectul pornește de la nevoia de a îmbunătăți performanțele IMM-urilor europene în sprijinirea măsurilor pentru mediu. **JA-A.P.**

Şomaj mai mare cu 1,9 procente faţă de 2009

ARAD. Rata șomajului din luna aprilie a acestui an a fost de 6,6 procente, cu 1,9 puncte procentuale mai mare decât în aceași lună a anului trecut. Cu toate acestea datele oficiale făcute publice de către Direcția Județeană de Statistică Arad relevă faptul că tendința ratei șomajului este de scădere. Încă din luna februarie a lui 2010 au fost semnalate ușoare tendințe de diminuare a șomajului în județul nostru. În ianuarie 2010, șomajul ajunsese la 7,0 procente după luni bune de apreciere continuă. Rămâne însă de văzut dacă tendința de scădere va continua și în lunile următoare, ritmul scăderii fiind oricum mult mai lent decât cel al creșterii șomajului, care a explodat anul trecut. **JA-A.P.**

Scadenţă pentru impozitul reţinut de la sursă

ARAD. Agenția Națională de Administrare Fiscală (ANAF) anunță că termenul limită de depunere a formularului 205 „Declarație informativă privind impozitul reținut pe veniturile cu regim de reținere la sursă, pe beneficiar de venit" este 30 iunie 2010. Declarația se completează și se depune de către plătitorii de venit care au avut obligația calculării, reținerii și virării impozitului pe veniturile cu regim de reținere la sursă în anul 2009. Impozitele declarate prin acest formular la data de 30 iunie 2010 sunt impozite finale.

JA-A.P.

LA PIAŢĂ

Sezonul fructelor este în toi astfel că gospodinele arădene au luat cu asalt pieţele din municipiu pentru a găsi cele mai bune produse la cele mai bune preţuri. Surprinzător cumpărătorii caută cireşe, vişine sau căpşuni din producţie locală, evitându-le pe cele din import. FOTO: A.P.

S.C. ZENTYSS S.R.L.

ANGAJAM:

Operator mase plastice (extrudor)

DESCRIEREA JOBULUI:
- urmareste tehnologia de fabricatie a produselor si modul de operare al liniei de extrudare panouri din polistiren, a utilajelor auxiliare, precum si procedurile referitoare la pornirea /oprirea masinilor;
- urmareste / corecteaza parametrii de operare ai masinilor din componenta liniei si ai utilajelor auxiliare;
- urmareste calitatea produselor ;
- utilizarea documentelor de producţie în vederea exploatării liniei de fabricaţie
- răspunde de respectarea graficului de producţie.

CV-urile se pot trimite pe mail sau fax:
Elvira.Bakos@zentyss.ro
0257-213536

(H-150730)

gruppo olimpias spa

PENTRU SECŢIA DIN ARAD

ANGAJEAZĂ
- PROGRAMATORI TRICOTAJE PENTRU SECŢIA DIN ARAD -2 posturi pentru programarea maşinilor de tricotat rectiliniu
- MUNCITORI NECALIFICAŢI în meseria de OPERATORI TRICOTAJE - din MUN. ARAD/PECICA/ZIMAND.

Se lucrează pe trei schimburi. Se asigură transport gratuit din localitate la locul de muncă pentru toate trei schimburile.

PENTRU SECŢIA DIN INEU
- PERSONAL CU ŞI FĂRĂ EXPERIENŢĂ- PENTRU SECŢIA CONFECŢII (KETT)

Se oferă - salariu atractiv şi la termen - tichete de masă - plata orelor suplimentare - prime de prezenţă - prime şi bonusuri de producţie - transport gratuit

Relaţii la telefon ARAD 0257-216.836, INEU 0257/511.888 fax: 0257-216.835, sau la adresa Anton Industries - Zona Industrială N-V Calea Aurel Vlaicu 291

JT INTERNATIONAL (ROMANIA) S.R.L.

JT International este o filiala a companiei Japan Tobacco Inc., al treilea mare producator de tigarete din lume. In Romania JTI produce marci de tigarete recunoscute international si este printre cei mai importanti investitori. (pentru detalii viziteaza www.jti.com) Pentru JTI Romania oamenii constituie principalul capital: compania ofera conditii excelente de lucru, oportunitati de cariera, programe de training si dezvoltare.
Va invitam sa aplicati pentru urmatoarea pozitie in **Arad**:

GESTIONAR
(responsabil gestiune produse finite)

Cerinte:

* Studii medii (studiile superioare reprezinta un atu);
* Experienta de minim 2 ani in gestiune;
* Cunostinte operare calculator (Excel);
* Fara cazier.

Va oferim:

* Oportunitatea de a acumula experienta intr-o companie multinationala de prestigiu;
* Lucrul intr-o echipa de profesionisti;
* Un pachet salarial atractiv.

Daca indepliniti cerintele de mai sus, va rugam sa trimiteti **C.V.-ul cu mentiunea "Gestionar Arad"** la **fax nr. 0256-462.333** sau pe adresa de e-mail: **violingheorghe.blagut@jti.com**, pana la data de **25 iunie 2010.**
Vor fi contactati doar candidatii care indeplinesc cerintele precizate mai sus.

(H-156573)

RECLAME

S.C. LAZAR & SOHNE S.R.L.
– PRODUCĂTOR ŞI DISTRIBUITOR PRODUSE DIN CARNE
ANGAJĂM:
PERSONAL CALIFICAT/NECALIFICAT PENTRU PREPARAREA PRODUSELOR DIN CARNE
RELAŢII SUPLIMENTARE: 0257-207547; 0257-253551
(H-156928)

SOCIETATE COMERCIALĂ
ÎNCHIRIAZĂ TEREN INTRAVILAN - ZONA INDUSTRIALĂ VEST ARAD în suprafaţă de 9.999 mp.
INFORMAŢII LA NR. DE TEL: 0722.664.990.
(H-156327)

S.C. KARPATIA FISH S.R.L.
a deschis MAGAZIN PEŞTE VIU din UNGARIA la parterul blocului 126- str. Abrud - Miorița.
Pentru restaurante preţul este negociabil.
ORAR 9-18 Informaţii telefon 0742.247.807.
(H-153272)

SCP I.T. Management Advisors SPRL, Timişoara, str. Eugeniu de Savoya nr. 7, ap. 7/B, jud.Timiş tel.: 0356-411552, fax 0256436672, în calitate de administrator judiciar, anunţă toti creditorii SC Ipe Exim SRL, CUI 19794808, Arad, str. Alba Iulia, nr. 13, bl. 542, et. 2, ap.12, jud. Arad, J2/2352/2006 -in insolventa ca termenul pentru inregistrarea cererii de admitere a creanţelor este 25.08.2010, termenul pentru verificarea creanţelor, întocmire, afişare şi comunicare a tabelului preliminar al creanţelor este 22.09.2010, termenul limită pentru de finitivarea tabelului de creanţe şi soluţionarea eventualelor contestaţii la tabelul preliminar este 20.10.2010. Adunarea creditorilor va avea loc în data de 27.09.2010, orele 14.00 la sediul administratorului din Arad, str. Ion Vidu nr.4, ap.1, având ca ordine de zi: prezentarea situaţiei debitorului; desemnarea comitetului creditorilor; confirmarea administratorului judiciar; diverse. Cererea de admitere a creanţei însoţită de documentele justificative în două exemplare, va fi depusa la Registratura Tribunalului Arad la numarul de dosar 1190/108/2010 fiind timbrata corespunzator. Se citeaza Ronzon Erik, Scatasta Pier Paolo si Maestri Ivan, pentru a se prezenta la sediul administratorului judiciar din Timişoara, str.Eugeniu de Savoya nr. 7, ap. 7/B jud. Timiş in data de 28.06.2010, orele 12.30, in vederea predarii documentelor si a desemnarii administratorului special, sub sanctiunea decaderii. (H-156572)

JP FOOD
JP Food Company SRL

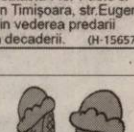

Producător naţional de prafuri de înghetată vă oferă:
- Prafuri de înghetată pentru orice fel de maşină
- Produse adiacente: vafe, arome, topping, eis co pan, jilk etc.

NOU Vindem şi închiriem maşini de înghetată.

tel: 0727/ 228 292, 0259/ 393 217, www.jpfood.ro

GARSONIERE

• **Garsonieră, confort** 2, Intim, 13.700 Eur, 0744.849.390. 156200

AP.2 CAMERE-ARAD

• **Apartament 2** camere Grădiște, bloc nou, 80 mp, decomandat, avans 6000, rate pe 15 ani! 0744.767.302. 156498

• **Vând aparatament** 2 camere, bloc etaj II, decomandate, Maiakovski, fără intermediari. Informaţii 0257/233.329. 105549

• **Vând apartament** cu 2 camere, geamuri termopan, contoare apă şi căldură, parter, zona Podgoria.Informaţii telefon 0740.838.255. 156320

• **Vând apartament** 2 camere etaj I, Micălaca 700, amenajat, geamuri termopan, uşă metalică, rolete exterioare, preţ 33.000 Euro mobilat, 31.000 Euro - nemobilat. informaţii 0746.228.158. 137880

• **Vând apartament** 2 camere, decomandat, parter, str.Peneş Curcanu, 70mp.Telefon 0744.813.406. 156782

• **Vând apartamente** cu două camere şi spaţiu comercial în bloc nou, pe Cocorilor, 0746.194.428, 0762.213.545. 972391

• **Vând urgent** apartament 2 camere decomandat, zona 300, lângă facultate, la cheie, negociabil. Telefon 0741.013.515. 149708

AP.3 CAMERE-ARAD

• **Ap. 3** camere, Mioriţei, etaj 2, amenajat, garaj, 46.000 Euro, 0744.849.390. 156199

• **Ofertă! Vând** apartament 3 camere 105 mp, zona Gării, 2 pe palier, 2 balcoane închise, termopane, centrală, climă, bucătărie mare mobilată, baie modernă cu jacuzzi, debara mobilată, 52.000 Eur, 0722.577.061. 139740

• **Vând apartament** 3 camere în Arad, B- dul Revoluţiei sau schimb cu apartament 2 camere. Telefon 0757.114.628. 100500

• **Vând apartament** 3 camere, etaj 3, zona Podgoria, decomandat, bucătărie, 2 băi, în blocurile cu acoperiş de ţiglă, amenajat modest, suprafaţă 90 mp, preţ 60.000 Eur negociabil. Telefon 0726.287.094. 137872

• **Vând apartament** 3 camere Alfa, etaj 4/4 amenajat, preţ 39.000 Euro, informaţii 0753.778.430. 156474

AP.4 CAMERE-ARAD

• **Vând apartament** 4 camere, Peneş Curcanu, etaj 3/4, toate utilităţile. Telefon 0747.989.901, orele 8.00- 16.00 150990

CASE-ARAD

• **Vând casă** pe colţ 2 locuri pentru construcţie, toate utilităţile, Grădiște- 0742.686.880. 114344

• **Vând casă** zona UTA, 2 camere+ 2 antecamere, baie, bucătărie+ anexe, zugrăvit recent, parchet, gresie, faianţă, gaz, curte, preţ 46.00 Eur negociabil, 0752.425.210, 0357/881276. 156473

• **Vând casă** 3 camere+ anexe, gaz metan, Micălaca pe colţ, 0257/271164. 156521

• **Vând vilă** demi+P+1+2 în Aradul Nou, 600 mp construiţi şi 900 mp grădină. Telefon 0744.587.713. 139836

CASE-JUDEŢUL ARAD

• **Vând (schimb)** casă în Măndruloc P+M. Telefon 0747.127.269. 150617

• **Vând casă** ţărănească, cu faţadă la stradă 9 m, localitatea Sebiş, str. Someşului nr. 43. Telefon 0744.173.714. 156465

• **Vând casă** Chişineu Criş, str. Dragoş Vodă nr. 12, informaţii 0733.678.497. 156548

• **Vând casă** Chişineu- Criş Argeş nr. 2, Informaţii 0724.521.575, 0726.455.653. 72847

• **Vând casă** comuna Macea 4 camere, baie, anexe- 1200mp.Informaţii telefon 0722.227.413. 156292

• **Vând casă** la roşu 200 mp, P+E, ST 600 mp, îngrădit, Sânpaul, 4 km de Arad, 31.000 Eur. Tel. 0722.518.213. 93663

• **Vând casă** nouă la cheie sau finisat parţial 208 mp suprafaţă utilă în Zimand Cuz, curte aproximativ 300 mp. Telefon 0744.702.736, 0744.556.736. 138040

• **Vând casă** Sânleani, 1080mp, stradal 30m.Preţ 45.000Euro, negociabil.Telefon 0769.214.843. 156517

• **Vând casă** 2 camere, necesită reparaţii, cu 4300 mp, teren intravilan, la Căprioara, Săvârşin, 14.000 Euro, 0722.518.213. 93668

• **Vând urgent** casă cu etaj în Păuliş sau schimb cu apartament. Preţ 53.000. Telefon 0757.114.628. 100507

CASE-ALTE JUDEŢE

• **Ocazie! Vând** urgent casă în Battonya, termotecă, teren 650 mp, peisaj deosebit. Merită văzută! Informaţii 0721.410.640, 0731.236.261. 156489

• **Vând casă** în Bătania 13.500 Eur. Telefon 0748.622.480. 149704

VILE-JUDEŢUL ARAD

• **Vând vilă** în Fântânele, parter, etaj şi mansardă. Informaţii 0745.698.492. 156408

SPAŢII COM-ARAD

• **Ofertă!!! Pensiune** 3 stele, Arad, centură Gai (centru), 10 camere, baie, sală mese, curte- parcare, restaurant, 105.000 Eur, 0744.125.619. 156667

• **Spaţiu comercial** CONFECŢII, 66 mp, trifazic, vitrină- mare, PersoanăFizică, 0722- 257409. 156413

• **Spatiu- birouri, 6** incăperi, 2- băi, renovat integral, zona- Primărie, 0722- 257409. 156451

• **Vând spaţiu** comercial 130 mp, Grădiște- Principală, 2 intrări stradale, 0770.231.881. 153081

• **Vand 2** Spatii Comerciale in centru tel0744568885 156155

• **11.500.mp şoseaua** NĂDLAC, FS mare, utilităţi, Proiect- HOTEL, 0722- 257409. 156441

TERENURI LOCAL

• **P.F. Vând** locuri de casă 400- 500 mp+o parcelă de 5000 mp, toate utilităţile, acte în regulă, în Arad.Informaţii telefon 0745.350.576. 116674

• **Vând la** drumul de beton 500 m distanţă, şoseaua Arad- Zădăreni, 1,1 ha, 200 m front la drumul de beton, 55 m, intrarea (ferma de curcani), apă, curent,gaz, 0748.851.005. 156953

• **Vând teren** 1200 mp, în Aradul- Nou, proprietate. Informaţii 0746.327.677. 120310

• **Vând teren,** central, 1400 mp. Telefon 0740.607.786. 151319

TERENURI JUDEŢ

• **Vând loc** casă (cu casă veche) curent electric, curte, grădină, fântână, suprafaţa 1440 mp, în sat Măsca localitatea Şiria, preţ negociabil. Telefon 0747.406.123. 153372

• **Vând loc** de casă sat Măsca, apă, curent, la 70 m de şosea. Telefon 0744.951.669. 139946

• **Vând teren** intravilan, la Sânpaul, îngrădit, apă, curent, canalizare, 4800 Eur. Telefon 0722.518.213. 94089

• **Vând 2800** mp teren intravilan, Căprioara, 4 km de Săvârşin, 4800 Eur. Telefon 0722.518.213. 94084

IMOBILE CHIRII

• **Închirierz garsonieră,** central, recent renovată şi mobilată. Teledon 0741.015.910. 137257

• **Închiriez apartament** 4 camere, renovat, mobilat, dotări, garaj, 0721.815.495, 0257/ 381546. 99086

• **Închiriez apartament** 3 camere amenajat, mobilat cu garaj, zona Vlaicu. Telefon 0727.791.305, dimineaţa 0257/280667, seara 0257/349681. 121115

• **Închiriez apartament** la casă Pîrneava, 0748.461.333. 127936

• **Închiriez apartament** 2 camere etaj 1 decomandat, Poetului 0744.606.558, 0753.791.964. 144511

• **Închiriez apartament** 2 camere Micălaca, 0746.174.540. 150553

• **Închiriez apartament** 3 camere, mobilat, utilat (totul nou), contorizat, zona Vlaicu. Telefon 0741.128.642. 153284

• **Închiriez apartament** 2 camere mobilat, VLaicu. Informaţii 0728.364.164, 0723.447.510. 153348

• **Închiriez apartament** mobilat, zona băncilor gară, preţ negociabil. Telefon 0744.787.037. 153675

• **Închiriez apartament** 1 cameră, central, mobilat, contorizat. Informaţii 0723.060.245, 0257/219.755. 156279

• **Închiriez apartament** 2 camere, Micălaca. Informaţii 0746.159.960. 156373

• **Închiriez apartament** cu o cameră, etaj 1, cu toate utilităţile. ☎ 0748.214.780. 156456

• **Închiriez apartament** 2 camere în zona Piaţa Mihai Viteazul. Informaţii telefon 0728828707. 156578

• **Închiriez apartament** două camere, mobilat, Vlaicu.Informaţii telefon 0770.404.857, 0357/419436. 156700

• **Închiriez garsonieră** mobilată, gaz, satelit, frigider, maşină spălat, 0751.382.017, 0257/380344. 139849

• **Închiriez garsonieră** CF 1, mobilată, 100 Eur. Telefon 0744.964.747. 156192

• **Dau în** chirie apartament 1 cameră, Micălaca, 46 mp. Telefon 0726.311.302, 0771.084.176. 137495

• **Dau în** chirie apartament 1 cameră, bucătărie, anexe- Vlaicu, 0257/347863, 0742.866.486,0771.639.751. 156308

• **Dau în** chirie garsonieră mobilată central. Telefon 0729026511, 0741587791. 156550

• **Dau în** chirie 2 apartamente la casă.Telefon 0753.692.517, între orele 15.30- 20. 156979

• **Ocazie! Închiriez** convenabil apartament 3 camere, Aradul- Nou, curate, semimobilat, utilat, decomandat, contorizat, cablu, 0721.375.633. 143963

• **Ofer spre** închiriere garsonieră zona UTA frumos amenajată, confort III. Telefon 0723.382.064, 0745.604.142. 143617

• **Primesc în** gazdă, vilă Aradul Nou, două fete sau băieţi, 220 Ron de persoană fără alte cheltuieli,tot confortul. Telefon 0257/ 287996. 156922

• **Închiriez** ieftin apartament ultracentral, renovat 70 mp, ideal birouri, 0757.720.775. 98387

SPAŢII COM-ARAD

• **Închiriez spaţiu** comercial Bd- ul Revoluţiei 4 (90 mp) şi P- ţa Gării 1 (125 mp). 0727.798.269. 75694

• **Închiriez ultracentral** cabinete medicale, birouri, săli clasă, sală sport. 0724.442.686, 0755.048.519. 86009

• **Închiriez ultracentral** birouri. Informaţii telefon 0257/208800. 140665

• **Închiriez/Vând hale** 330- 1000mp în Parcul Industrial Uta. Informaţii telefon 0721.288.570. 137440

• **Frizerie supercentrală,** modernă, închiriază scaun frizerie, 300 lei, 0724.442.686, 0755.048.519. 110829

OFERTE LOCURI DE MUNCĂ

• **Angajăm şofer** profesionist pentru transport persoane Arad- Paris. Telefon 0751.813.258. 156627

• **Angajăm barmană,** ospătar(e), langoşereasă, gogoşereasă- clătite XXL,cu experienţă.Informaţii telefon 0746.296.343, 0723.370.263. 156374

• **Angajăm bucătar** şi ajutor bucătar pentru terasă ştrand.Informaţii telefon 0731.419.158. 156674

• **Angajăm bucătar** cu experienţă. Telefon 0723.520.390. 156594

• **Angajăm facturist** şi gestionar. Informaţii ☎0741.175.499, C.V.- urile la e- mail: nedatim@yahoo.com 153106

• **Angajăm femeie** de servici şi operatoare jocuri, 0740.407.410. 156397

• **Angajăm fotografi/fotografe** şi agenţi imobiliari, vârsta maximă 35 ani. Informaţii ☎0758.347.102. 153173

• **Angajăm menajere** cunoscătoare de limba germană pentru îngrijire bătrâni în Germania. Telefon 0257/212.527 ORAR: 9.00- 12.00 156393

• **Angajăm vânzătoare,** magazin alimentar, program 8 ore, 0726.633.348. 156434

• **Angajăm vânzătoare,** barman şi ajutor bucătar. Telefon 0741024020. 156628

• **Angajez şofer** cu atestat pentru distribuţie.Telefon 0729.155.540. 156344

• **Angajez femeie** pentru curăţenie în Germania. Telefon 0742.218.693. 157539

• **Angajez finisori,** zidari, izolator hidrofug. Telefon 0722.837.455. 156471

• **Autoservice Arad,** Ghioroc angajează mecanic auto, electrician auto, ucenici, 0723.575.905. 156182

• **Contract Munca** Germania Italia, Bucatari,Ospatari, Ingrijit Batrani, 0257272325 orele11- 17 156714

• **Fabrică încălţăminte** angajează maşiniste cu experienţă. Informaţii telefon 0257/ 212928. 153159

• **Firmă transport** marfă internaţional, angajează şoferi cu experienţă. Informaţii 0730.060.564. 156269

• **Producător lactate** angajează agenţi comerciali pentru zona Timiş şi Arad. Informaţii telefon 0743.886.877. CV: e- mail: idabacarad@yahoo.com, fax: 0257/517447. 153079

• **Societate** de contabilitate angajează contabil cu minimum 5 ani experienţă şi cunoştinţe operare calculator. Informaţii telefon 0257/289375, 0745389809. CV- ul se poate transmite la adresa pfmarad@gmail.com 156656

• **S.C. angajează** barmană. Vârstă maximă 35 ani. Informaţii orele 8.00- 17.00 telefon 0723.384.657. 156446

• **S.C. angajează** personal cu/sau fără experienţă pentru meseria brutar- patiser, 0730.030.121. 144337

• **S.C. angajează** sudori şi vopsitori. C.V. la fax 0257/216.859. 156396

• **SC angajez** rigipsari cu experienţă. Telefon 0721242476. 156580

CERERI LOCURI DE MUNCĂ

• **Sofer profesionist** B,C,D,E caut loc de muncă 4 ore. Informaţii 0742.462.863. 142385

PRESTĂRI SERVICII

• **A Acord** garanţie 1 an reparaţii maşini spălat, 0744241398, 0357/401569,0257/ 259146. 153194

• **A Acum** repar maşini spălat automate, frigidere la domiciliu,0743289788. 156575

• **AA Garanţie** 12 luni repar maşini spălat automate, frigidere, 0745395282, 0257/ 274600. 156337

• **Cursuri masaj** şi reflexoterapie, manichiură, pedichiură (gel, false, extensii) 0724.442.686. 86009

• **Execut tencuieli,** gresieri, zugrăveli, schimbări de ţigle, etc. Informaţii 0748.514.559. 149046

• **Executăm zidărie,** tencuieli zugrăveli, rigips, izolaţii, acoperişuri, fundaţii, consolidări, 0740.696.157. 137521

CONSTRUCŢII

• **A- Acasă aduc** balast, nisip, piatră, pământ gazon, duc molozul, 2- 40 tone, preţ mic, factură, judeţ, 0745.036.969, 0722.389.480. 120662

• **ABC abstract** ieftin nisip, balast, ridic molozul, execut demolări. Informaţii 0728.324.172. 114177

• **ABC nisip,** balast, execut demolări, curăţenie, pivniţe, poduri, ridic moloz. 0745.003.018. 114177

• **Vând lemne** de foc, deşeuri, rumeguş, nisip, balast, sort, duc moloz, pământ. Telefon 0747.084.540, 0742.401.233. 141687

AUTO STRĂINE

• **Vând Golf3,** 1.4 benzină, 1994, stare bună, înmatriculat, 1800 Euro negociabil. Informaţii 0257/456.195, 0733.931.064. 156480

• **Vând Renault** Clio Simbol, an 2008, 12.000 km. Telefon 0751255444. 134505

• **Vând Seat** Toledo an 1995 pentru piese de schimb. Telefon 0766.101.524. 153369

• **Vând Skoda** Felicia 1,3 Combi, 2001, înmatriculată, 2.650Euro.Informaţii telefon 0721.406.868. 156400

ELECTRONIC PLUS

• **Vând T.V.** Samsung 55 cm perfectă stare, 230 lei, 0721.232.803. 156406

• **VÂND lăzi, congelatoare, combine, maşini spălat 350- 550 lei, vitrine frigorifice, anvelope. www.madona.ro Rate angajaţilor, pensionarilor vârstă- boală, ☎0769.005.400.** 8694

PIERDERI

• **GĂSIT CHEI** I.T.O. cu umbrelă, str. Colonişti lor 94. Telefon 0257/286.158. 156485

• **PF C&C** Mera pierdut comunicare nr. ordine 016536 Amef Datecs MP55 12191598. O declar nulă. 156566

• **Pierdut ştampilă** S.C. Maral Ro- Tax S.R.L. O declar nul. 156931

• **Pierdut comunicare** nr. ordine 021509, Amef Datecs MP55 12218890, SC Assist Auto Myk& Bya SRL Şeitin. O declar nulă. 156555

• **Pierdut Voucher** pe numele Zornec Otto, Rabla 1.Nr. 2010438618.Ofer recompensă! 156586

• **S.C. Green** Company- Arad pierdut carte intervenţie şi comunicare nr. 012840 AMEF Datecs MP 55 12154227. Le declar nule. 156659

ANIMALE-PĂSĂRI DOMESTICE

• **PUI DE** ŞIRIA. Vindem zilnic PUI VII de carne, de circa 600 grame. ORAR: 8- 17. TELEFON: 0757.577.813. 156518

• **Vând cătei** Husky, băiat şi fetiţă, vârsta 3 luni. Telefon 0749978978, 0742522366. 156569

• **Vând curcan** tânăr- 15 kg, 4 raţie ouătoare, ţap tânăr- 35 kg, iepuroi 8 luni, flutureş, cloşcă 21 pui mărişori. Telefon 0752.499.621. 156491

• **Vând două** scrofiţe de prăsălă rasă carne Hampshire 8 luni 7 lei/kg în Gai, 0723591565, 0357/884059. 156533

• **Vând găini** tinere ouătoare 0257/219283, 0357/442670, 0748322489. 156574

• **Vând porci** graşi, 140- 150 kg, rasă carne, 5 lei/kg, 0744.855.910. 156190

• **Vând porci** 110 kg.Informaţii telefon 0741.745.039. 156577

• **Vând pui** de carne diferite mărimi, 0748.322.489, 0357/442670. 15270

• **Vând 2** vaci cu lapte, fătate recent. Telefon 0257/217223. 156483

MAŞINI,UTILAJE,INSTALAŢII

• **Vindem combine** case internaţional de la 1320 la 2188 şi tractor magnum cu service şi garanţie. Informaţii 0741.082.278. 117440

AFACERI

• **Vând firmă** cu produse de marcă- îmbrăcăminte- înfiinţată în 2006, activă, cu toate bunurile aferente (mobilier, stoc marfă, maşină etc.), având 3 magazine (Arad, Timişoara, Oradea). Informaţii: 0757.046.949. 140686

• **Vând pizzerie** cu terasă, ultracentral, stil rustic, oraş Satu- Mare. Telefon 0744.539.525. 140096

ÎMPRUMUTURI FINANCIARE

• **Ofertă! Valută** rapid cu 4% plata la final! Telefon 0721492429. 156494

DIVERSE

• **Cumpăr cupru,** alamă, aluminiu, fier, radiatoare, motoraşe, baterii şi inox, 0748.607.706. 139906

• **Cumpăr cupru,** alamă, aluminiu, fier, baterii, pene, 0741.435.116, 0746.404.475. 143855

• **Cumpăr masă** pliantă lemn cu scaune. Telefon 0357/803569, 0721998306. 156492

• **Cumpăr pene** de gâscă, fier vechi, neferoase- cupru, alamă, aluminiu, baterii uzate, preţ foarte bun! 0741.689.068. 95781

• **Cumpăr pene** de gâscă vechi şi noi, baterii auto uzate, fier vechi, cupru, alamă, aluminiu, preţuri convenabile. 0742.299.805, 0749.974.783. 95785

• **En- grosist vând** uleiuri pentru maşini agricole- adaos 0%. Telefon 0740.069.430. 95958

• **Vând cupon** rabla. Informaţii Telefon 0744.834.010. 156194

• **Vând frigider,** congelator, candelabre, dulapuri suspendate, bucătărie masă, borcane mari, cărţi, etc. Informaţii 0257/ 285.364. 156493

• **Vând lubeniţă** în cantităţi maro. Telefon 0744.349.460. 153436

• **Vând moară** măcinat cereale, pat copilornament, congelator Artric. Telefon 0752.499.621. 156475

• **Vând tichet** valoric auto. Telefon 0720531142. 156585

• **Vând vaucer** Rabla, remorcă Autonova 500, necesită reparaţii, 0721.815.495, 0257/ 381546. 99062

• **Vând vaucher.** Telefon 0745.584.827. 156135

APELURI

• **Sâmbătă, 26.06.2010,** plecare la Huta, în Bihor, 0741.596.632, 0257/514.764. 153069

Program publicitate:
pe B-dul Revoluţiei, nr. 81
luni-vineri: 8.00-18.00, duminică: 9.00-13.00,
pe Poetului 1C (hala 36)
luni-vineri: 9.00-16.00.

INFORM MEDIA

INFORM MEDIA, editorul cotidianelor Jurnal Arădean şi Arad Expres, parte a grupului multinaţional Inform Media, care îşi desfăşoară activitatea în domeniul presei locale tipărite

CAUTĂ
Distribuitori de presă (în cutii poştale) pentru localităţile: Sânleani, Ghioroc şi Aluniş.

Cerinţe:
- Seriozitate
- Dinamism
- Conştiinciozitate

Se oferă:
- Salar atractiv
- Timp de lucru 2 ore

Informaţii sup limentare la telefon: 0257-228.586 sau 0728.284.737, de luni până vineri între orele 9 şi 17.

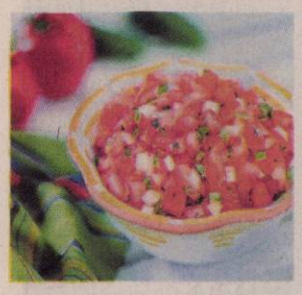

Digestie mai bună cu un măr pe zi

SĂNĂTATE. Consumul zilnic de mere te ajută să te menţii în formă. Fibre precum celuloza şi pectina acţionează în organism ca o echipă de curăţenie: cutreieră intestinul, îndepărtând, exact ca o mătură, substanţele toxice de descompunere şi bacteriile. Fibrele elimină din organism toxine şi reziduuri, întăresc şi antrenează musculatura intestinală şi stimulează secreţia digestivă. Consumul de mere elimină, de asemenea, senzaţia de foame. Pectina se umflă în stomac, provocând senzaţia de saţietate. Fructoza din mere face să dispară şi pofta de dulce, menţinând stabil nivelul glicemiei.

4

gustări sănătoase între mese, pentru o siluetă de invidiat, asta recomandă nutriţioniştii. O regulă foarte importantă a alimentaţiei corecte, dar care este adesea ignorată, spune că trebuie să mâncăm puţin şi des. Între cele trei mese principale ale zilei trebuie să se strecoare şi câte două „mese" intermediare, pe care le numim gustări. Chiar dacă acestea sunt benefice, contează ce şi cât mănânci, astfel încât gustările să nu se transforme în adevărate bombe calorice. Iată ce soluţii ai: gustări pe bază de cereale; fructe şi legume; nuci şi seminţe sau produse lactate sărace în grăsimi.

Prăjitură delicioasă cu căpşuni şi lămâie

DULCE. Pentru prepararea acestei reţete aveţi nevoie de următoarele ingrediente: 500 gr căpşuni, 5 ouă, 2 linguri de ulei, 200 gr zahăr, 200 gr făină, 1/2 lingură de zeamă de lămâie, coajă de lămâie, vanilie. Se bat albuşurile spumă şi se adaugă zahărul treptat. Gălbenuşurile se freacă cu ulei şi le turnăm peste albuşuri. Adaugăm mirodeniile după care turnăm făina treptat. Într-o tavă tapetată cu hârtie de copt turnăm aluatul, peste care aşezăm căpşunile tăiate în două şi o lăsăm la cuptor circa 25 de minute. Primele 15 minute nu se deschide uşa cuptorului pentru că riscăm să se lase prăjitura.

Prea multe fructe te pot îngrăşa

ATENŢIE. Pentru că fructoza, zahărul din fructe, păcăleşte creierul şi te face să mănânci mai mult, consumul excesiv de fructe poate îngrăşa, ne avertizează experţii de la Universitatea California. Mai mult, potrivit unui studiu efectuat de oamenii de ştiinţă de la Universitatea Colorado, persoanele care au probleme cu hipertensiunea şi consumă mai mult de 74 de grame de fructoză pe zi îşi cresc riscul de hipertensiune arterială cu peste 87%. Acest lucru creşte riscul de steatoză hepatică (ficat gras), asociată cu boli de ficat şi diabet zaharat.

Mâncare verde, grecească

AROMAT. Grecii sunt maeştrii recunoscuţi în acest gen de preparate. Încearcă reţeta cu încredere.

INGREDIENTE: un broccoli mic, 500 gr mazăre, 500 gr fasole verde, 100 gr unt, o ceapă mare, două legături de ceapă verde, o legătură de usturoi verde, o legătură de mărar, sare, piper, două-trei linguri de parmezan raz, 200 grame de iaurt pentru servit. Mod de preparare: pune apa la fiert, cu sare. Când clocoteşte, pune buchetele de broccoli şi lasă-le câteva minute, după ce începe, din nou, să fiarbă. Scoate-le pe un platou. Fă la fel cu fasolea verde şi, la final, cu mazărea, pe care după câteva minute de fiert, o strecori. Toacă ceapa veche, ceapa verde şi usturoiul şi căleşte-le în unt. Adaugă mazărea, fasolea verde şi broccolii, şi lasă totul să se înăbuşe, câteva minute, într-un vas acoperit, la foc mediu. Potriveşte de sare şi piper. Unge cu puţin ulei un vas care merge la cuptor, pune amestecul de legume, cu tot cu sos, presară din belşug mărar tocat fin, parmezanul ras şi dă totul la cuptor pentru 10-15 minute. Serveşte mâncarea fierbinte cu iaurt. Poftă bună!

CE BĂGĂM ÎN CĂRUCIOR

Atenţie mare când vă aprovizionaţi din supermarketuri cu fructe şi legume. Verificaţi bine marfa înainte de a o cumpăra. Cel mai bine ar fi să cumpăraţi toate aceste verdeţuri din pieţe

FOTO: FAN

Savoare-n farfurie, cu puţine calorii

În ediţia de azi vă prezentăm câteva reţete delicioase care nu vă vor pune silueta în pericol.

GUSTOS. Deşi pare greu de crezut, o alimentaţie cu puţine calorii nu înseamnă doar legume seci, fierte în aburi, piept de pui la grătar, iaurturi degresate şi peşte fără gust. Nu! Mâncarea cu gust bun este o componentă absolut necesară, de care psihicul nostru are nevoie, iar consumul îndelungat de alimente fade şi fără savoare determină o indispoziţie supărătoare. Bucătari deştepţi şi inspiraţi, dieteticieni şi chimişti au colaborat şi au pus la punct o serie de reţete care combină utilul cu plăcutul. Un regim alimentar sărac în calorii, dar savuros. Iată minunatele reţete:

Pizza dietetică

Gustoasă şi perfectă chiar şi în timpul dietei. Ingredientele sunt pentru două pizza, una fiind în întregime a ta. Fiecare pizza conţine 400 de kcal. Ingrediente: pentru blat: 200 de gr făină integrală, 100 ml apă, 10 gr drojdie uscată, un vârf de cuţit de sare. Pentru umplutură: doi căţei de usturoi, şase roşii, puţin cimbru, o felie de jambon alb, patru ciuperci mari, 50 gr mozzarela, câteva frunze de busuioc, sare şi piper. Preparare: aluatul se prepară după reţeta cunoscută şi se lasă la crescut 20 de min. Toacă usturoiul şi dă prin răzătoare roşiile. Pune într-o crăticioară usturoiul împreună cu trei linguri cu apă, un strop de sare şi piper. Lasă totul să fiarbă câteva minute apoi adaugă roşiile. Lasă sosul să fiarbă cinci minute, apoi dă-l deoparte şi pune puţin cimbru uscat. Toacă ciupercile în bucăţi mari şi taie fâşii jambonul. Întinde aluatul în tavă. Pune sosul de roşii, feliile de jambon, ciupercile şi mozzarela, în mod egal. Coace pizza la foc potrivit, circa 20 de minute.

Prăjitură cu ciocolată

Fiecare prăjitură are doar câte 250 de calorii. Ingrediente: 150 gr ciocolată (doar cu 80% cacao), 20 gr unt, 3 ouă, o lingură cu zahăr brun, o lingură de făină, patru linguri cu fructe de pădure (congelate). Preparare: topeşte ciocolata într-un vas pus în bain-marie. Adaugă untul şi amestecă bine. Dă deoparte. Bate ouăle cu zahărul, folosind un mixer. Adaugă făina în ploaie. Când crema de ciocolată cu unt s-a răcorit adaugă crema de ouă şi amestecă totul uşor. Pune compoziţia în patru vase individuale, şi coace prajitura între 10 şi 15 minute, în cuptorul încălzit bine, la foc moale.

Supă albă de pui

Patru porţii care fiecare au 250 de kcal. Ingrediente: 500 gr piept de pui, un morcov, două cepe, un fir de praz mai gros, un căţel de usturoi, 200 gr ciuperci, o lămâie, o lingură de făină şi una de smântână slabă, sare, piper, o lingură cu ulei, o legătură de pătrunjel. Preparare: taie carnea în bucăţi, curăţă ceapa, prazul şi morcovul. Pune la fiert în apă cu puţină sare, carnea, morcovul, firul de praz (doar partea albă) şi ceapa. Lasă să fiarbă bine, şi adună spuma. Curăţă ciupercile şi căleşte-le cu o lingură de ulei. Adaugă a doua ceapă tocată mărunt. Amestecă făina cu smântâna şi răstoarnă totul peste ciuperci. Pune sare şi piper, şi fierbe totul încă câteva minute. Dă deoparte şi pune sucul de la jumătate de lămâie. Când carnea a fiert strecoară zeama. Toacă mărunt morcovul fiert şi prazul. Aruncă ceapa. Pune în oală circa 1,5 litri de zeamă, carnea, morcovul tocat, prazul, şi tot amestecul cu ciuperci. Lasă totul să fiarbă 10 minute, cu clocote mici, la foc potrivit. Când este gata potriveşte supa de sare şi piper şi dă-o deoparte. Adaugă pătrunjelul şi sucul de la cealaltă jumătate de lămâie.

Supă thailandeză de morcovi

AI NEVOIE DE: 5-6 morcovi, o ceapă, 4 căţei de usturoi, o bucată de ghimbir, o linguriţă de chimen, sare, piper roşu, dafin, trei căni cu supă de pui, ulei, o lămâie, o cană de lapte de cocos, o lingură de sos de soia. Pune la călit, cu puţin ulei ceapa, usturoiul şi ghimbirul dat prin răzătoare. Stinge cu supa de pui. Dă prin răzătoare morcovii. Macină o linguriţă de chimen, un praf de sare, o linguriţă de piper roşu şi foaia de dafin. Adaugă pudra de condimente şi morcovii în supă şi lasă la fiert. Apoi, pune laptele de cocos. Strecoară supa, iar conţinutul pune-l în blender şi transformă-l în cremă. Combină crema cu supa de legume.

Shake răcoros de afine şi ananas

RĂCOROS. Un pahar răcoros de shake echivalează cu un plus de vitamine pentru micuţul tău. Pentru prepararea sa vei avea nevoie de următoarele ingrediente: o ceaşcă de afine, jumătate de ceaşcă de ananas, o ceaşcă de suc de afine, iaurt cu fructe sau vanilie - un sfert de ceaşcă. Mod de preparare: pune afinele şi bucăţile de ananas într-un blender. Adaugă sucul de ananas, apoi iaurtul. Amestecă bine cu blenderul până se omogenizează întreaga compoziţie. Toarnă shake-ul în pahare şi decorează-le frumos.

Mâncare de ciuperci cu roşii

INGREDIENTE: 1/2 kg ciuperci, o ceapă, 50 ml ulei, 2 roşii, ardei gras, o linguriţă boia dulce, piper, pătrunjel şi sare.

Această mâncare de ciuperci se poate pregăti cu diferite specii de ciuperci (mănătârci, champignon, ghebe etc.) dar iese mult mai bună când amestecaţi mai multe sortimente. Se toacă ceapa şi se căleşte în ulei. Se adaugă ciupercile tocate şi sare. Se fierb acoperite până mai scad, se pune apoi ardeiul gras tăiat cubuleţe, o linguriţă de boia dulce. Când sunt aproape fierte, se adaugă şi roşiile curăţate de coajă şi tăiate cubuleţe. La final, se adaugă piper măcinat şi pătrunjelul tocat.

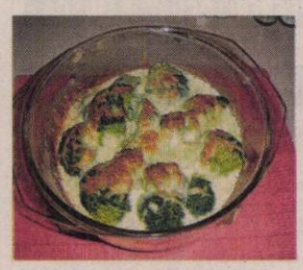

Brocoli gratinat cu caşcaval ras

INGREDIENTE: una - două bucăţi de brocoli (conţine: 1,6 % glucide, 82,7 mg/100 g vitamina C, 10,2% săruri minerale, 16% celuloză, 7% azot), o cutie de smântână, 200 gr caşcaval ras, două ouă, sare şi piper. Se fierbe brocoli cam 10 minute în apă cu sare şi apoi se strecoară. Se tapetează un vas cu margarină şi făină. Se bat 2 ouă cu smântâna, sare şi piper. Se aşează bucăţile de brocoli în vas. Se acoperă cu caşcavalul ras. Se toarnă amestecul de smântână deasupra. Se dă la cuptor la foc moderat până când se rumeneşte deasupra.

Dietă împotriva stresului

Treci printr-o perioadă stresantă? Alege combinaţiile din meniul de stres, ca să faci faţă cu bine provocărilor.

DIMINEAŢA: Lapte, cereale integrale şi un kiwi sau două ouă moi, puţină carne de curcan şi suc de portocale.

Gustare: O banană sau o mână de migdale.

La prânz: Ton sau somon la grătar, cartofi fierţi sau spanac, suc de portocale sau carne de curcan şi cartofi dulci, salată de spanac şi un măr. Gustare: Un iaurt sau o mână de seminţe de dovleac sau fistic. La cină: Lapte sau iaurt, brânză de vaci, mămăligă şi ceapă ori sparanghel şi carne de pui, sau salată cu seminţe şi somon la grătar. Un dulce pe bază de lapte şi ouă. Evită în zilele foarte tensionate: cafeaua, zahărul rafinat, ceaiul negru, alcoolul, grăsimile animale, carnea de porc, făinoasele rafinate, preparatele industriale din carne şi conservele.

PAGINĂ INSPIRATĂ DE WWW.CULINAR.RO

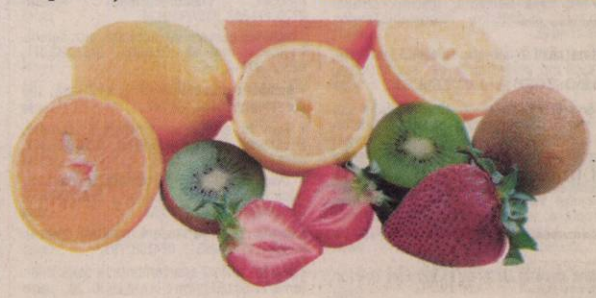

DECESE

Cu adâncă durere în suflet anunţăm încetarea din viaţă a celui care a fost tată, socru, bunic şi străbunic

SOLTESZ MATEI.

Înhumarea va avea loc astăzi, 22 iunie 2010, ora 16.00, de la capela cimitirului din Aradul Nou (Peco).

Familiile îndoliate Soltesz şi Jean

Cu profundă tristeţe anunţăm încetarea din viaţă după o grea suferinţă

la vârsta de 75 ani a celei care a fost mamă şi bunică

HERMAN MARIA.

Înmormântarea va avea loc astăzi, 22 iunie 2010, ora 12.00, la cimitirul din Aradul Nou.

Familiile Chirla şi Herman

Cu profundă tristeţe anunţăm încetarea din viaţă

la vârsta de 82 de ani a celui care a fost soţ, tată şi socru

Col. (rez) COSTAR NICOLAE.

Înmormântarea va avea loc miercuri, 23 iunie 2010, ora 13.00, la cimitirul Eternitatea, de la capela Nosferatum.

Familiile îndoliate Costar şi Porumb

CONDOLEANŢE

Un înlăcrimat omagiu şi regretul despărţirii eterne, distinsei colege şi prietene

profesoara

VICTORIA ARDELEAN (TINEL),

trecută în liniştea necuprinsă a veşniciei.

Prof. Georgeta Vasilovici

Am rămas consternaţi când, departe de Arad, am aflat vestea căzută ca un trăsnet că un suflet nobil, un om pe care l-am apreciat în mod deosebit,

Dr. DAN GRADA

s-a ridicat la cer, plecând dintre noi. Sincere condoleanţe familiei îndoliate! Dumnezeu să-i dea odihnă veşnică!

Familiile Dr. Câmpeanu şi Prof. Ioja

Sincere condoleanţe familiei Secui la trecerea în lumea veşnică a celui care ne-a fost coleg şi prieten

SECUI CONSTANTIN.

Dumnezeu să-l odihnească în pace!

Colectivul Artex S.C.M.

Împărtăşim marea durere a prietenei noastre Secui Maria (Boszormenyi) în aceste clipe grele pricinuite de decesul soţului,

SECUI CONSTANTIN (TITA).

Dumnezeu să-l odihnească!

Familia Zalay

Publicitate 0257/210.775

Familia îndoliată mulţumeşte tuturor celor care l-au condus pe ultimul drum pe cel care a fost dr. GRADA DAN.

COMEMORĂRI

O rugăciune, o lumânare aprinsă, un gând frumos de aducere aminte la împlinirea a 3 ani de când ne-a părăsit cel care a fost

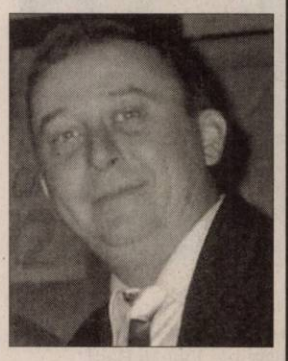

GHEORGHIŢĂ CĂTĂLIN,

din Lipova.

O inimă bună a încetat să mai bată un suflet bun şi nobil s-a ridicat la cer.

Dana şi fiul Alin

Se împlinesc trei ani de când ochii noştri nu au încetat din plâns şi nu vor înceta până la capătul zilelor. Sufletele noastre răvăşite de durere te caută mereu, băiatul nostru drag,

CĂTĂLIN GHEORGHIŢĂ,

din Lipova.

Dumnezeu să te odihnească în pace!

Mama şi tata

Cu aceeaşi durere în suflete anunţăm că au trecut trei ani de când ne-a părăsit pentru totdeauna dragul nostru

CĂTĂLIN GHEORGHIŢĂ,

din Lipova.

Dumnezeu să-l odihnească în pace!

Fratele Leonid, nepoata Lucia, cumnata Delia şi familia Tomuţia

Astăzi, 22 iunie se împlinesc 40 zile de la trecerea în nefiinţă a iubitului nostru soţ, tată şi ginere

COVACI PETRU.

Ce n-am da să vii acasă/ Doar o clipă să-ţi vorbim/ Să ne spui că-ţi este bine/ Să ne liniştim puţin./ Lipsa ta mereu se simte/ Întristarea n-ancetat/ Dar în inimile noastre,/ Vei trăi neîncetat.

Soţia Maria, copiii şi soacra

Cu sufletul plin de durere şi singurătate anunţ că se împlinesc 6 luni de la despărţirea de dragul meu soţ

RUSU IOAN.

De când ai plecat la cele veşnice pustie este casa fără tine, dragul meu. Dumnezeu să te odihnească în pace şi linişte! După mulţi ani de suferinţă. Te vom plânge mereu.

Soţia Ana şi copiii cu familiile lor

Lacrimi şi rugăciuni pentru dragul nostru

ZALAY LADISLAU,

la împlinirea a trei luni de când ne-a părăsit. Dumnezeu să-l odihnească în pace!

Fratele Zoli şi soţia

Anunţurile de deces se publică GRATUIT!

Se împlinesc 4 ani de când draga mea mamă,

IVAN AURELIA

a plecat dintre noi. Nu te vom uita niciodată!

Fiul Marius cu familia îndurerată

Timpul trece şi trece, şi au trecut 8 ani de când ne-a părăsit bunul nostru soţ, tată, bunic şi socru

VALERIAN ŞUGARU.

Îl vom păstra veşnic în inimile noastre!

Soţia Şugaru Doina

Amintim că s-au scurs 4 ani de când a plecat dintre noi

ELENA RIVIŞ.

Readucem în memoria celor care au cunoscut-o o clipă de neuitare.

Fiica Aurelia, soţul Adrian

Pios omagiu la 2 ani de la despărţirea de iubita noastră soră, cumnată, mătuşă

ALBERT ELISABETA.

Dumnezeu să o odihnească în pace!

Familiile Albert şi Blaga

O floare, o lumânare şi multe lacrimi acum când se împlinesc 16 ani de la moartea fiului meu,

MOŢIU STELIAN-CORNELIU.

Dumnezeu să-l odihnească!

Mama

Preluarea anunţurilor pentru următoarea zi se face până la ora 15.00 la ambele sedii, cu excepţia anunţurilor de deces, care se primesc până la ora 18.00, la sediul din Bd. Revoluţiei 81.

INFORM MEDIA

INFORM MEDIA, editorul cotidianelor Jurnal Arădean şi Arad Expres, parte a grupului multinaţional Inform Media, care îşi desfăşoară activitatea în domeniul presei locale tipărite

CAUTĂ

Operator Call Center – Part Time

- Abilităţi de comunicare
- Cunoştinţe minime de operare PC
- Seriozitate
- Timp de lucru 4 ore, de la ora 16 la 20
- Salar atractiv şi comision

Informaţii suplimentare la telefon:
0257/281.802 sau 0728.284.737

Angelina Jolie a fost în Haiti

Actriţa a revenit în Haiti în calitate de ambasadoare a bunăvoinţei din partea ONU.

Angelina Jolie într-o tabără de refugiaţi FOTO: EPA

PORT-AU-PRINCE. Actriţa americană Angelina Jolie a revenit în Haiti, în calitate de ambasadoare a bunăvoinţei din partea Înaltului Comisariat pentru Refugiaţi din cadrul ONU, unde va participa la o serie de reuniuni cu oficiali ONU şi reprezentanţi ai guvernului haitian, informează accesshollywood.com.

Vizita Angelinei Jolie în Haiti din acest weekend nu a fost anunţată în presa locală, deoarece actriţa americană a ţinut ca acţiunile sale umanitare să se desfăşoare în liniş-te. Oficialii ONU au confirmat, însă, această vizită pentru presă, cu condiţia ca numele lor să nu fie dezvăluite, deoarece li s-a cerut să nu furnizeze presei detalii despre vizita Angelinei Jolie în Haiti.

Angelina Jolie a vizitat Haiti de mai multe ori. În februarie, actriţa americană s-a întâlnit cu mai mulţi orfani şi victime ale seismului care a devastat această insulă la începutul anului. Înainte de vizita sa în Haiti, actriţa americană a vizitat taberele de refugiaţi columbieni din Ecuador. De când a devenit ambasadoare a bunăvoinţei din partea Înaltului Comisariat pentru Refugiaţi din cadrul ONU, în 2001, Angelina Jolie a vizitat peste 20 de tabere de refugiaţi din Irak, Afganistan, Pakistan şi Sudan. Angelina Jolie şi partenerul ei de viaţă, actorul Brad Pitt, susţin şi numeroase alte proiecte umanitare, ei donând un milion de dolari organizaţiei Médecins Sans Frontieres (MSF) după cutremurul din Haiti din 12 ianuarie. **SURSA: MEDIAFAX**

Cum s-a născut reţeaua Facebook

LOS ANGELES. Lungmetrajul „The Social Network", regizat de David Fincher şi produs de studiourile Columbia Pictures, despre viaţa creatorului reţelei Facebook, Mark Zuckerberg, va fi lansat în Statele Unite ale Americii pe 1 octombrie.

Duminică a fost prezentat afişul original al filmului, în care mesajul „Nu ajungi la 500 de milioane de prieteni fără să îţi faci câţiva inamici", scris cu majuscule, este imprimat pe faţa actorului Jesse Eisenberg, intrepretul lui Zuckerberg. Aaron Sorkin semnează scenariul.

SURSA: MEDIAFAX

Un teledon cu Larry King

Larry King FOTO: EPA

LOS ANGELES. Realizatorul de televiziune Larry King a găzduit pe postul de televiziune CNN un teledon de două ore, luni seară, la care au participat numeroase staruri de la Hollywood, cu scopul de a sprijini un program de combatere a poluării cu petrol din Golful Mexic. Printre participanţi s-au numărat actorii Robert Redford, Cameron Diaz şi Kathy Griffin şi cântăreţii Sting şi Justin Bieber. Teledonul a avut ca scop strângerea de fonduri în favoarea organizaţiilor non-profit United Way şi National Wildlife Federation and The Nature Conservancy, implicate în diverse programe de ajutorare a oamenilor şi animalelor afectate de imensa pată de petrol.

Teledonul a putut fi urmărit şi pe internet, persoanele interesate putând să vizioneze emisiunea şi să facă donaţii prin intermediul platformelor Facebook şi Twitter, cu ajutorul aplicaţiei „Social Suite". **SURSA: NEWSIN**

Deversări de petrol în Marea Roşie

CAIRO. Petrolul deversat de la o platformă petrolieră, situată pe coasta egipteană a Mării Roşii, periclitează viaţa submarină din apropierea staţiunilor turiste, a anunţat duminică o organizaţie negu-vernamentală egipteană pentru protecţia mediului.

Deversările au apărut la nordul staţiunii Hurghada şi în regiunea din apropierea sa, care atrage anual milioane de turişti datorită bogăţiei mediului submarin, a declarat directorul organizaţiei Hurghada Environmental Protection and Conservation Agency (HEPCA), Amr Ali.

SURSA: MEDIAFAX

DELIA

Născută în zodia Peşti, cu o fire sensibilă.

www.aradon.ro
Mai multe poze cu Delia

ORA DE VIZITĂ

Căprioarele privesc curioase vizitatorii grădinii zoologice din New Delhi, India. FOTO: EPA

O româncă e miss în Canada

BISTRIŢA. O adolescentă de naţionalitate română, stabilită în Canada, Amelia Deac (16 ani) născută la Bistriţa, a câştigat concursul de frumuseţe organizat de Agenţia de Modeling Diamanza din Montréal. Amelia Deac a obţinut peste 1.800 de voturi, cu 200 mai multe decât următoare clasată şi a fost desemnată astfel Miss Teen Diamanza. Potrivit site-ului agenţiei, ea va obţine un portofoliu gratuit din partea agenţiei, dar şi sfaturi din partea specialiştilor care o vor consilia atât înainte, cât şi după şedinţa foto. În cazul în care agenţia va considera oportun, este posibil să o angajeze pe Amelia, la fel cum a procedat şi cu alte participante la ediţiile anterioare ale concursului. La jumătatea lu-

Amelia Deac FOTO: FAN

nii iunie, Amelia Deac a transmis o scrisoare publicaţiilor din judeţul Bistriţa-Năsăud prin care le-a cerut locuitorilor judeţului să o voteze. „Sunt originară din Bistriţa, cu cetăţenie româno-canadiană. Am 16 ani, sunt elevă a Colegiului International Saint-Louis din Montréal. Pe lânga studiu, principalele mele pasiuni sunt artele plastice şi dansul", scria Amelia. **SURSA: MEDIAFAX**

Victime ale unei scheme piramidale

LOS ANGELES. Actorii Al Pacino, Uma Thurman, Sylvester Stallone şi Wesley Snipes au pierdut peste 30 de milioane de dolari în urma unei înşelăciuni financiare de tipul schemelor piramidale, informează express.co.uk. Potrivit plângerilor depuse la poliţie, consultantul financiar Kenneth Starr (66 ani) arestat luna trecută de FBI, i-a înşelat pe aceşti actori atrăgându-i într-o operaţiune financiară de tipul schemelor piramidale, precum cea înfiinţată în SUA de Bernie Madoff, aflat în prezent în închisoare. Cineastul Martin Scorsese şi iluzionistul David Blaine se numără şi ei printre vedetele înşelate de Kenneth Starr. **SURSA: MEDIAFAX**

CLIPUL ZILEI

Se crede Tarzan

Un tânăr se crede Tarzan şi încearcă să „zboare" până în apă agăţat de o liană. Partea proastă este că se agaţă din greşeală de aceasta cu picioarele şi sfârşeşte aventura sa în hohotele prietenilor, totuşi destul de norocos fiindcă se putea accidenta destul de grav.

Vezi **http://www.aradon.ro/stiri/Youtube/articol/se-crede-tarzan/cn/news-20100621-03522467**

Tommy Lee va juca în serialul „Californication"

Tommy Lee FOTO: EPA

LOS ANGELES. Tommy Lee, toboşarul trupei Mötley Crüe şi fostul soţ al starletei Pamela Anderson, va debuta ca actor pe micile ecrane cu un rol în următorul sezon al serialului „Californication", informează femalefirst.co.uk.

Potrivit E!Online, rockerul american va putea fi văzut într-un episod din acest serial. El va interpreta rolul unui cântăreţ care se întâlneşte cu personajul Hank, interpretat de David Duchovny, în pauza unui concert pe care îl susţine în barul unui hotel.

Tommy Lee se alătură astfel altor nume mari din industria showbizului, precum Rob Lowe şi fiica solistului Lenny Kravitz, Zoe, care vor avea câteva apariţii în calitate de invitaţi speciali în cel de-al patrulea sezon al serialului „Californication".

Cel de-al patrulea sezon al serialului „Californication" va debuta în această toamnă pe postul TV Showtime.

Thomas Lee Bass, cunoscut sub numele de Tommy Lee, este un muzician american în vârstă de 47 de ani, membru fondator al trupei rock Mötley Crüe. **SURSA: MEDIAFAX**

Lady Gaga, escortată în stare de ebrietate

NEW YORK. Lady Gaga, considerată o „rebelă" a industriei muzicale actuale, a fost dată afară, sâmbătă seară, de pe Yankee Stadium din New York, deoarece era beată şi a avut un comportament indecent, potrivit responsabililor acestui club de baseball, citaţi de femalefirst.co.uk.

Cântăreaţa americană, aflată în loja VIP a stadionului, a băut whiskey direct din sticlă şi a început să îşi maseze sânii chiar în faţa spectatorilor prezenţi în seara de sâmbătă la meciul echipei The New York Yankees.

În seara precedentă, cântăreaţa americană a fost fotografiată la un alt meci de baseball purtând doar un sutien şi o pereche de colanţi.

Sâmbătă, Lady Gaga a reuşit să treacă de cordonul de securitate de la Yankee Stadium din New York şi a ajuns până în loja VIP, unde a început să discute cu jucătorii acestei echipe de baseball, spunându-le tuturor că îi iubeşte foarte mult. **SURSA: MEDIAFAX**

Incendii de vegetaţie în Arizona

WASHINGTON. Sute de persoane au fost evacuate în urma unui incendiu de vegetaţie care a izbucnit duminică dimineaţă în Arizona şi care s-a întins deja pe o suprafaţă de peste 11 kilometri pătraţi, ameninţând case, relatează CNN. Cinci elicoptere şi opt avioane împrăştiau luni substanţe pentru a stringe flăcările, iar 300 de pomperi depuneau eforturi pentru a ţine sub control incendiul izbucnit în apropiere de Flagstaff dn comitatul Coconino (centru-nordul Arizonei). Nu există informaţii privind răniri grave sau pagube la clădiri, însă vântul puternic alimentează flăcările. **SURSA: NEWSIN**

Nou album Dannii Minogue

LONDRA. Cântăreaţa australiană Dannii Minogue, sora mai mică a celebrei Kylie Minogue, a semnat un contract în valoare de 1,5 milioane de dolari cu casa de discuri Ministry of Sound, pentru a lansa un album dance către sfârşitul acestui an, informează femalefirst.co.uk. Dannii Minogue, care va deveni pentru prima oară mamă luna viitoare, nu a mai lansat nicio piesă din 2007, anul în care s-a alăturat juriului emisiunii de televiziune „The X Factor", prezidat de Simon Cowell.

SURSA: MEDIAFAX

Danii Minogue FOTO: EPA

FONDAT 1989, APARE LA ARAD, TEL. 0257/281.802, E-MAIL: REDACTIA.JURNALARADEAN@INFORMMEDIA.RO; PUBLICITATE.JURNALARADEAN@INFORMMEDIA.RO

Cheia pentru o piele de invidiat şi fără celulită, lactatele degresate
PAGINA 12

JURNAL ARĂDEAN

Ildiko Seres şi-a purtat echipa spre titlu la baby-baschet
PAGINA 9

MIERCURI
23 IUNIE 2010
ANUL XXII, NR. 6072
16 PAGINI - 1,2 LEI

21° Temperaturile se vor situa între 13 şi 21 grade. Vântul va sufla cu 27 km/h

DIMINEAŢA | AMIAZA | SEARA

Banii vin greu pe centură FOTO:FAN

Bani pe numărate pentru pasaje

ARAD. Cele două pasaje peste calea ferată de pe centura Aradului au ajuns la licitaţie, dar nu au ajuns încă la toate sumele de care au nevoie. Au parte în acest an de bani puţini pentru lucrări: primul pasaj va primi doar un milion de lei, din cele aproape 50 de milioane necesare, iar al doilea doar 500.000 lei, din cele tot aproximativ 50 de milioane necesare. /P.3

Opoziţia cu tunurile pe Ştrand

ARAD. Atât liberalii cât şi conservatorii au atras atenţia în conferinţe de presă că perceperea taxei de intrare în zona comercială a centrului de agrement este ilegală. /P.5

Încă un pas pentru realizarea reţelei de apă FOTO:EPA

Export de apă cu proiect maghiar

ARAD. Studiul de Fezabilitate pentru furnizarea apei din Arad în judeţul Bekes va fi făcut de o firmă din Budapesta. Compania de Apă Arad a anunţat adjudecarea licitaţiei organizate şi semnarea Contractului pentru elaborarea documentaţiei. /P.3

DATORII

Datoria externă guvernamentală pe termen scurt. mil. euro

	mil. euro
martie 2010	1.120
decembrie 2009	678,0
septembrie 2009	463,6
martie 2009	120,0
decembrie 2008	103,3
martie 2008	144,8

Grafica: Jurnal arădean, sursa: BNR

10147
9 771220 748034

Aradul sub prăpădul apei

Zeci de localităţi din întreg judeţul au fost inundate, iar sute de persoane au fost evacuate.

ARAD. Descindere majoră de forţe în multe localităţi din judeţul Arad. Pompieri, jandarmi, poliţişti comunitari şi locuitori ai judeţului au făcut front comun în faţa furiei naturii. Furtuna de luni seara a provocat prăpăd, sute de gospodării fiind afectate de apă. Una dintre cele mai grave situaţii a putut fi întâlnită în satul Nădab, care aparţine de oraşul Chişineu-Criş. Până şi primarul Gheorghe Burdan, depăşit de situaţie, a exclamat că nu a mai văzut aşa ceva de când s-a născut. Sute de gospodării din sat au fost afectate de inundaţii, iar 11 case au trebuit să fie evacuate deoarece apa intrase deja în locuinţe şi le afectase şi structurile de rezistenţă. Potrivit pompierilor prezenţi la faţa locului, casele în a căror fundaţie s-a infiltrat apa se vor prăbuşi în câteva zile, mai ales că este vorba despre imobile ridicate din pământ bătut sau din chirpici. 25 de adulţi şi 43 de copii au fost evacuaţi din cele 11 gospodării şi au fost cazaţi în căminul cultural al Nădabului. Şi cum evacuările nu au fost niciodată uşoare, pompierii şi jandarmii deplasaţi la faţa locului s-au confruntat cu refuzul multor săteni de a-şi părăsi „agoniseala de o viaţă", după cum chiar ei spuneau. /P.6

EVITÂND TRAGEDIA

Mai multe gospodării din localitatea Nădab au fost debranşate de la electricitate, după ce inundaţiile din localitate combinate cu reţeaua electrică puteau provoca o adevărată tragedie. /P.6 FOTO:ALIN GHERASIM

Autogara CTP se mută la ieşirea din Grădişte

Autogara Companiei de Transport Public se mută din nou. Din toamnă, va fi la ieşirea din cartierul Grădişte.

ARAD. După ce arădenii au fost nevoiţi să se înveţe cu noua autogară, de pe strada Banu Mărăcine, începând din această toamnă, călătorii care apelează la transportul cu autobuzele CTP vor trebui să se obişnuiască cu o nouă locaţie a autogării. Cea mai nouă autogară va fi ridicată la ieşirea din oraş, la marginea cartierului Grădişte. Faptul a fost confirmat printr-un proiect de Hotărâre al Consiliului Judeţean, instituţie care pune în discuţie atribuirea către Compania de Transport Public a unui teren şi a unei clădiri, pentru amenajarea noii autogări. Proiectul „privind punerea la dispoziţie către CTP Arad a unui teren şi a unui corp de clădire din cadrul imobilului situat în Arad, str. Stephan Ludwig Roth nr. 2, în vederea amenajării unei autogări", va intra la vot în cel mai scurt timp, la finele acestei săptămâni.

„Relocarea autogării este necesară în vederea eliberării licenţelor de traseu pentru cursele care au cap de linie în Arad", se precizează în proiect. Mai mult, CTP Arad trebuie să elibereze locaţia actuală a autogării până la data de 15.09.2010, conform unei adrese transmise de Primăria Municipiului Arad către CJA.

JA - S.B.

SC UNIVERSUL VERDE SRL
Vă oferim toată gama de:
- Arbori şi arbuşti ornamentali
- Pomi fructiferi anul 3 de la 20 lei
- Butaşi struguri de masă 5 lei
Tot materialul săditor este certificat şi garantat
Adresa: str. Pădurii nr. 24, (piaţa Obor)
Tel: 0257/270 090, Fax: 0357/408 345
E-mail: info@universulverde.ro; Site: www.universulverde.ro
• Orar: Luni - Vineri 08:30 - 13:00; 14:00 - 18:00
Sâmbătă - Duminică 08:30 - 12:30
Vă aşteptăm

ÎN SENS

Sensul giratoriu din zona Ştrandului Neptun construit de curând de municipalitate, este criticat dur de liberali. Aceştia susţin că sensul a fost prevăzut cu benzi de circulaţie mult prea înguste care nu vor permite autobuzelor să treacă, urmând ca în zonă să se creeze adevărate ambuteiaje. FOTO: A.P.

Judeţeanul, cel mai îndatorat spital FOTO:JA

Complicaţii cu descentralizarea

ARAD. Datoriile spitalelor au constituit cel mai disputat subiect în cadrul videoconferinţei organizate de Ministerul Sănătăţii pe tema descentralizării. Atâta timp cât datoriile nu vor fi achitate, transferul managementului asistenţei medicale al spitalelor, de la DSP la autorităţile locale, este în pericol. /P.5

Un primar arădean celebru

ZĂRAND. Primarul Ion Moţ al comunei Zărand a devenit celebru în Capitală după ce a denunţat postul de televiziune OTV. La rândul său a fost deconspirat că nu şi-ar fi plătit clarvăzătorul, pe Doru Pârv şi că i-ar fi făcut plângere penală pentru şantaj şi ameninţare. /P.8

Gata cu banii de compensate!

ARAD. În aşteptarea unei suplimentări bugetare, criza medicamentelor se adânceşte pe zi ce trece. Numărul farmaciilor care nu mai eliberează compensate şi gratuite creşte de la o zi la alta. /P.5

Khumalo a deschis scorul şi a năruit speranţele francezilor FOTO:EPA

„Cocoşul galic" a fost jumulit

BLOEMFONTEIN. Naţionala Franţei s-a mai făcut o dată de râs la „mondiale". Africa de Sud a fost a dispus de „cocoşul galic", scor 2-1, după încă un joc dezastruos la trupei lui Domenech. Ambele echipe au părăsit competiţia, calificate din grupa A fiind Uruguay şi Mexic. /P.11

REMEMBER: 23 IUNIE

1668 S-a născut Giambattista Vico, filozof italian (d. 1744)

1763 S-a născut Josephine Bonaparte, prima soţie a lui Napoleon Bonaparte (d. 1814)

1834 S-a născut Alexandru Odobescu, prozator şi istoric (d. 1895)

1867 S-a născut Iulian Marţian, istoric român (d. 1937)

1889 S-a născut Anna Ahmatova (Anna Andreevna Gorenco), poetă rusă (d. 1966)

1909 S-a născut Ovidiu Papadima, istoric şi critic literar român (d. 1996)

1910 S-a născut Jean Anouilh, dramaturg francez (d. 1987)

1940 S-a născut Adam Faith, actor şi cântăreţ britanic (d. 2003)

Adam Faith

1944 Thomas Mann devine cetăţean american

1944 A decedat Arthur Segal, pictor român (n. 1875)

1961 A intrat în vigoare Tratatul asupra Antarcticii

1985 Un avion Boeing 747 care efectua un zbor pe ruta Ottawa - New Delhi s-a prăbuşit în largul coastelor Irlandei. Şi-au pierdut viaţa 329 de persoane

COMENZI TAXI

ALFA PLUS 949; 349.349
TAXI ALFA 945; 22.88.88; 25.25.26; 0723-200.301; 0745-50.60.70
TAXI ARAD 940; 0722-755.440; 0740-252.101
FAVORIT 280.000; 281.111; 0740-083.333; 0724-409.992

AU PLECAT DINTRE NOI

Vig Maria (1926), Costar Nicolae (1927), Aridon Terezia (1929), Sandor Balasz (1944).

anunţurile de deces se publică gratuit

TELEFOANE UTILE

☎INFORMAŢII TELEFONICE: 118.932; ☎ROBOT: 1958; ☎APEL UNIC DE URGENŢĂ: 112; ☎PRIMĂRIA ARAD: Program de relaţii cu publicul, luni-vineri 8-20. Tel.: 0257/284.744; tel. centrală: 0257/281.850; ☎S.C. E.ON GAZ ROMÂNIA - Sucursala Arad :0357/403.321; ☎DERANJAMENTE ELECTRICITATE: 0257/929; ☎INFORMAŢII CFR: 0257/231.777; ☎PROTECŢIA CONSUMATORULUI: 0257/257.049; ☎GOSPODĂRIREA COMUNALĂ ARAD S.A.: 0257/270.352; 0729-009.033; 0257/270.352;

SUDOKU

REGULI: În fiecare bloc sunt câteva cifre între 1 şi 9, stabilite dinainte. Acestea trebuie completate cu cifrele lipsă, în aşa fel încât fiecare număr să figureze o singură dată. De asemenea, cifrele de la 1 la 9 trebuie să figureze o singură dată atât pe rândurile orizontale cât şi pe coloanele verticale ale celor nouă blocuri luate împreună.

ÎNCEPĂTORI

	9	2		4		6	5	
8	5			6			7	9
6		1	2		5	3		8
		5	1	8	3	7		
7	8		4	2	9		6	5
		9	5	7	6	4		
9		6	8		7	5		4
1	3			5			2	7
	4	7		1		8	3	

AVANSAŢI

				2	8	5	1	
4				5		7		
6	8		3		1			
8		1				6		
5	6						9	1
		7				3		5
			8		7		5	4
		8		4				3
	4	9	6	3				

Soluţiile jocurilor din numărul precedent:

ÎNCEPĂTORI

3	9	2	7	4	8	6	5	1
8	5	4	3	6	1	2	7	9
6	7	1	2	9	5	3	4	8
4	6	5	1	8	3	7	9	2
7	8	3	4	2	9	1	6	5
2	1	9	5	7	6	4	8	3
9	2	6	8	3	7	5	1	4
1	3	8	6	5	4	9	2	7
5	4	7	9	1	2	8	3	6

AVANSAŢI

5	2	1	9	4	3	8	6	7
6	8	3	7	1	2	9	5	4
4	9	7	6	8	5	2	1	3
9	7	5	2	6	1	3	4	8
1	4	6	3	9	8	7	2	5
1	3	8	5	7	4	1	9	6
7	5	9	1	3	6	4	8	2
3	6	4	8	2	9	5	7	1
8	1	2	4	5	7	6	3	9

UNDE MERGEM în Arad

CINEMA

DACIA „Teleportaţi în adolescenţă" (SUA) orele 14; 17; 20.

ARTA „E tare complicat" (SUA) orele 14; 17.30; 20.

CONCERTE

Încheierea stagiunii la Filarmonica de Stat Arad, joi, 24 iunie, ora 19.30 cu opera „Carmen", de Georges Bizet. Dirijor: Neil Thompson, Anglia.

EXPOZIŢII

MUZEUL DE ARTĂ ARAD (str. Gh. Popa 2-4, et. II - Sala Ovidiu Maitec): Expoziţia sculptorului austriac Adrian Uncruţ „Cunoscut. Recunoscut" (9-17).

MUZEUL DE ARTĂ ARAD Expoziţia personală „Semne şi semnificaţii plastice", semnată de drd. Diana Lucaci-Bota (9-17)

COMPLEXUL MUZEAL ARAD (Palatul Cultural, Piaţa G. Enescu 1): Expo cu fluturi „ARMONII CROMATICE II" (orele 9-17)

SALA CLIO (str. Horea, nr. 8): Expoziţie internaţională de artă plastică (9-17)

MUZEUL ORĂŞENESC LIPOVA Expoziţie de icoane şi obiecte bisericeşti „Colecţia Ştefan Crişan" (orele 9-17)

GALERIILE DE ARTĂ „DELTA": 4 discursuri (9-17)

TEATRUL VECHI: (str. Gh. Lazăr): „Experiment sintetic G", expoziţie de pictură a artistului arădean Laurian Popa (orele 9-17)

GALERIA TAKACS: (str. Lucian Blaga): „Armonia culorilor" de Flory Takacs (9-17)

GALERIA JELEN: Expoziţie de pictură „Spirite şi culori" a artistului plastic arădean Bogdan Tzigan (9-17)

SĂNĂTATE

CABINET GINECOLOGIC: Arad, B-dul Decebal nr. 11 (lângă Hotel Aradul). EFECTUĂM: TEST PAP, ECO VAGINAL, CHIURETAJ. Programări la telefon: 0727.008.794.

MEDLINE SERVICE - injecţii, pansamente, perfuzii, recoltări analize la domiciliu, 7 zile din 7. Tel. 0257.338.578; 0728.285.762; 0728.285.760.

PIEŢE, TÂRGURI

Azi este zi de piaţă la Pâncota, Beliu, Buteni, Şiclău, Macea, Vânători, Pecica, Şiria şi zi de târg la Beliu şi Buteni.

Mâine, joi, este zi de târg săptămânal la Curtici, Sebiş, Cermei, Săvârşin, Secusigiu, Zerind.

HOROSCOP

BERBECUL (III.21.-IV.20.)
Dimineaţa vă enervaţi la serviciu pentru că primiţi sarcini suplimentare. Vă recomandăm să fiţi prudent. S-ar putea ca şeful să nu fie în toane prea bune!

GEMENII (V.21.-VI.21.)
S-ar putea să fiţi implicat într-un scandal la serviciu. Vă recomandăm să vă controlaţi reacţiile. După-amiază intraţi pe neaşteptate în posesia unei sume de bani.

LEUL (VII.23.-VIII.23.)
Dimineaţa este posibil să vă enervaţi pentru că nu aveţi bani să plecaţi într-o călătorie în interes de familie. S-ar putea ca o rudă mai în vârstă să refuze să vă împrumute.

BALANŢA (IX.24.-X.23.)
Sunteţi lăudat de şefi pentru felul în care vă faceţi treaba.Evitaţi întâlnirile cu prietenii şi să nu circulaţi cu maşina, pentru că sunteţi predispus la accidente.

SĂGETĂTORUL (XI.23.-XII.21.)
Dimineaţa s-ar putea să fiţi iritat din cauza neînţelegerilor cu un partener de afaceri. Vă sfătuim să discutaţi calm şi să încercaţi să ajungeţi la o concluzie comună.

VĂRSĂTORUL (I.21.-II.20.)
Se pare că sunteţi foarte stresat pentru că nu primiţi nici un sprijin la serviciu. Seara, s-ar putea să aflaţi că un prieten apropiat a suferit un accident de circulaţie.

TAURUL (IV.21.-V.20.)
Sunteţi hotărât să plecaţi într-o călătorie de afaceri. Partenerul de viaţă vă reproşează că nu aţi ales cel mai bun moment, pentru că aveţi probleme importante acasă.

RACUL (VI.22.-VII.22.)
Începeţi o lucrare de pe urma căreia veţi câştiga foarte bine. Nu vă feriţi să cereţi ajutorul prietenilor, dacă aveţi nevoie! Vă sfătuim să discutaţi calm cu cei din jur.

FECIOARA (VIII.24.-IX.23.)
Astăzi nu este indicat să circulaţi cu maşina, pentru că există pericolul să fiţi implicat într-un accident. Dacă nu aveţi încotro, vă sfătuim să fiţi foarte prudent.

SCORPIONUL (X.24.-XI.22.)
Aveţi tendinţa să fiţi irascibil din cauza oboselii. Ar fi bine să evitaţi discuţiile în contradictoriu, pentru că sunteţi predispus la probleme cu sănătatea.

CAPRICORNUL (XII.22.-I.20.)
Puteţi avea mici întârzieri, cauzate de evenimente neprevăzute. Nu vă puneţi mari speranţe într-o afacere, ca să nu fiţi dezamăgit. Amânaţi deciziile importante.

PEŞTII (II.21.-III.20.)
S-ar putea ca partenerul de viaţă să vă reproşeze că aţi cheltuit prea mult pentru un obiect de care nu era nevoie acum. Vă sfătuim să evitaţi speculaţiile financiare.

„Jurnal arădean" vă ascultă

Între orele 11 - 13, la telefonul 0257.280943, redactorul nostru vă stă la dispoziţie.

ARAD. Elena Pleş de pe strada Hatman Arbore este disperată şi profund nemulţumită. „După ploi ne-a intrat apa peste tot, în curţi, în grădini, pivniţe... Am făcut sesizare la 112, au venit Pompierii în vecini pentru a le scoate apa, însă la mine nu au mai ajuns. Am dat iarăşi telefon şi mi s-a spus că există urgenţe mai mari. Mai mult, am fost luată la mişto de la celălalt capăt al firului, de domnul care a refuzat să se prezinte. Este îngrozitor, inadmisibil ceea ce se întâmplă".

Gheorghe Contraş de pe strada Romulus Cărpinişan este împotriva intenţiei de dirijare a traficului greu de autobuze pe această stradă mică. „Nu este o măsură inspirată. Şoseaua este proastă, clădirile vechi, nu suntem de acord cu ea" - spune interlocutorul nostru.

Iuliu Brad, domiciliat în Sânicolau Mic, se plânge de starea deplorabilă a drumului de la intersecţia dintre străzile Clopotului şi Lenau.

„Cu găurile mari de acolo îţi rupi maşina în două. Practic nu se poate circula" - mărturiseşte acesta.

JA -A.H.

CURS VALUTAR

DENUMIREA VALUTEI	BNR	BCR		BRD		San Paolo IMI Bank		Banca Românească		Banca Romexterra		Alpha Bank		Casa de schimb LUXOR	
		C	V	C	V	C	V	C	V	C	V	C	V	C	V
Euro	4,22	4,17	4,27	4,16	4,31	4,17	4,25	4,20	4,25	4,19	4,26	4,17	4,29	4,19	4,23
Dolar SUA	3,44	3,35	3,47	3,36	3,51	3,39	3,46	3,41	3,46	3,38	3,48	3,36	3,51	3,42	3,47
Forint	0,0150	0,0147	0,0158	0,0141	0,0157	0,0145	0,0155	-	-	0,0147	0,0156	-	-	0,0150	0,0154
Gram aur	136	96,54													

Vremea

Miercuri, 23 Iunie

www.aradon.ro

12° LA ORA 6 — Temperaturile se vor situa între 9 şi 12 grade. Vântul va sufla cu 20 km/h, dinspre N.

20° LA ORA 18 — Temperaturile se vor situa între 13 şi 20 grade. Vântul va sufla cu 26 km/h, dinspre N.

ZIUA PRECEDENTĂ

Arad	21° C	Umiditate:	66%
Lipova	20 °C	Presiune:	757mmHG
Chişineu- Criş	20° C	Precipitaţii:	50 %
Săvârşin	19° C	Vânt:	27 km/h
Sebiş	19 °C	Direcţie vânt:	N

SOARELE

Răsare: 05:43
Apune: 21:30

AZI

Temperaturile se vor situa între 13 şi 21 grade. Vântul va sufla cu 27 km/h, dinspre N. Vom avea parte de cer înnorat şi averse de ploaie.

FAZELE LUNII

12. 06. · 19. 06. · 26. 06. · 04. 07.

MIERCURI	JOI	VINERI	SÂMBĂTĂ
13° 21° ploaie	12° 23° parţial noros	12° 22° parţial noros	13° 24° înnorat

CALENDAR

Biserica ortodoxă: Sfântul Ierarh Grigorie Dascălu, Mitropolitul Ţării Româneşti; Sf. Ier. Mc. Eusebiu, Zenon si Zina; Sf. Alban. **Biserica greco-catolică:** Sf. ep. m. Eusebiu; [Sf. Paulin de Nola]. **Biserica romano-catolică:** Ss. Paulin de Nola, ep.; Ioan Fisher, ep. şi Thomas Morus, m.

PROGNOZĂ PENTRU TREI ZILE

Temperaturile minime vor fi cuprinse între 12 şi 13 grade, iar cele maxime între 21 şi 24 grade.

Temp.minime: 12 la 13° C
Temp.maxime: 21 la 24° C

JURNAL ARĂDEAN
Str. Poetului nr. 1C, Arad
Auditat de BRAT
Reclamaţii difuzare: 0257/ 228586

Director editor: Mircea Ţişcă (8465)
Secretariat: 0257.281802 (centrala), fax - 0257.280655
Şef departament difuzare: Carmen Csordas
Marea publicitate: 0257.280904 (int. 8488); Mica publicitate: 0257.210775
Tiparul executat la: SC Inform Media SRL, Calea Torontalului, DN 6, km 5,7, Timişoara

Editor coordonator: Adriana Barbu (8410) Responsabil de număr: Adrian Hărţău
Secretar general de redacţie: Gabriela Groza (8417) **Departamente: Eveniment:** Simona Butaru (8412), Monica Ardelean (8446), Alin Gherasim, Gerlinde Knap (8435); **Politic:** Tristan Mihuţa (8431), Simion Todoca (8425); **Economic:** Andreea Pintea (8419); **Cultură, Învăţământ:** Vasile Filip (8428); **Social:** Diana Duţu (8429); **Sport:** Daniel Scridon (8427), Adrian Hărţău (8433), Leo Sfăra (8434);
Tehnoredactare: Ghizela Şerban, Ramona Vidulescu
REDACŢIE : tel. 0257.281802 (centrala); fax 0257.280655 (int. 8490), 0257.281797 (int.8489); e-mail:redactia.jurnalaradean@informmedia. ro, adevaruldearad@informmedia.ro, publicitate.jurnalaradean@informmedia.ro, publicitate.adevarul@informmedia.ro

Adrian Ţolea, unul dintre reprezentanţii Aradului la Bekes FOTO: S.B.

Vindecare fără graniţe la Békés

ARAD. O delegaţie CJA, condusă de vicepreşedintele Adrian Ţolea, va participa joi, 24 iunie, la Consiliul Judeţean Békéscsaba (Ungaria), la o nouă şedinţă mixtă Arad-Békés. Pe ordinea de zi a şedinţei se află propunerea proiectului comun „Vindecare fără graniţe" şi o informare privind şedinţa subcomisiei de dezvoltare a resurselor umane, cultură şi sănătate.

Vicepreşedintele Adrian Ţolea ne-a informat că vor fi dezbătute şi posibilităţile de colaborare între Arad şi Bekes în ceea ce priveşte irigaţia şi gospodărirea apelor, precum şi canalul comun Ier. De asemenea, se va lua în discuţie şi înfiinţarea grupării europene de cooperare teritorială Arad-Bekes şi proiectele dintre Ungaria - România până în anul 2013. **JA - S.B.**

Bani pe numărate pentru pasaje

Pasajele peste calea ferată de pe centură au ajuns la licitaţie, dar nu şi la toate sumele de care au nevoie.

Pasajele de pe centură, simplu de realizat, de acum, până când vine vorba de bani

ARAD. Unul dintre viitoarele pasaje de pe centura Aradului a fost scoas deja la licitaţia, iar cel de al doilea va fi supus acelorași proceduri în această săptămână. Reprezentanţii ministerului îşi doresc, în plus, să finalizeze toate procedurile inclusiv semnarea contractelor pentru cele două lucrări până în 16 august. Singura piedică în calea realizării planurilor ministerului ar putea fi, în viziunea secretarului de stat Eusebiu Pistru, contestaţiile la licitaţii, o problemă veche pentru ministerul de resort. Potrivit oficialului există și firme care întârzie cu bună ştiinţă lucrările, neavând nici o şansă nici după contestaţii. Pistru este, însă, sigur că lucrările pentru construirea celor două pasaje peste centura Aradului vor începe în acest an. Termenele exacte pe care şi le-a propus ministerul au fost deja prezentate de ziarul nostru, nu însă şi sumele puse deoparte pentru cele două lucrări: „pasaj denivelat pe varianta de ocolire Arad peste liniile CF Brad - CF Curtici - DJ 709 B" şi „pasaj denivelat pe centura de ocolire Arad (DN 7, km 540+248) peste CF Arad-Bucureşti".

SPERANŢE

Este posibil ca suma să fie totuşi suplimentată, pe parcurs, în condiţiile în care până acum două, trei săptămâni, nimeni nu se gândea că mult promisa licitaţie pentru pasaje va mai avea loc în acest an. Rămâne de văzut dacă veştile bune vor continua.

Conform datelor furnizate de curând de Compania naţională de autostrăzi şi drumuri naţionale, cele două pasaje se regăsesc, singure, pe lista obiectivelor de investiţii din judeţul nostru, care au finanţare pe anul 2010 de la bugetul de stat conform Legii Bugetului de Stat nr. 11/2010.

Puţin din prea mult

Valoarea investiţiilor a fost calculată la 99.033.000 lei. Pasajul denivelat pe varianta de ocolire Arad, peste liniile CF Brad - CF Curtici - DJ 709 B, ar urma să coste 49.721.000 lei, iar „pasajul denivelat pe centura de ocolire Arad (DN 7, km 540+248) peste CF Arad-Bucureşti" 49.312.000 lei. În raportul companiei, reprezentanţii acesteia mai fac precizarea că primul pasaj va beneficia în acest an de un milion de lei din cele aproape 50 de milioane necesare, iar al doilea de doar 500.000 lei din cele tot aproximativ 50 de milioane necesare. Banii, extrem de puţini în comparaţie cu necesarul pentru lucrări, nu vor fi daţi acestor investiţii decât.... în al patrulea trimestru al anului.

ADRIANA BARBU DĂNILĂ
adriana.barbu@informmedia.ro

Proiect maghiar pentru apă la export

Studiul de Fezabilitate pentru furnizarea apei din Arad în judeţul Bekes va fi făcut de o firmă din Budapesta.

Încă un pas spre realizarea conductei de apă spre Ungaria FOTO: EPA

ARAD. Studiul de furnizare a apei în Ungaria, plătit frăţeşte de companiile de apă din Arad şi Bekes, va fi realizat de o companie maghiară. Compania de Apă Arad a anunţat adjudecarea licitaţiei organizate şi semnarea Contractului pentru elaborarea „Studiului de Fezabilitate privind transferul de apă potabilă din judeţul Arad (România) în judeţul Békés (Ungaria)". În luna ianuarie, s-a semnat la Bekescsaba, acordul prin care administraţiile din judeţele implictate se obligă să facă investiţiile importante necesare pentru realizarea reţelei comune de distribuţie.

Firmă maghiară

Studiul de Fezabilitate va fi realizat de o firmă maghiară, cu sediul la Budapesta. La licitaţie s-au luptat trei firme pentru obţinerea contractului, suma pusă la dispoziţie fiind una destul de importantă. S-a reuşit, astfel, reducerea valorii pe care o vor plăti cele două companii de apă de la o sumă estimată iniţial de 150.000 euro, la 127.000 euro (533.400 lei). Studiul va cuprinde o serie de planuri printre care şi cel financiar detaliat pe 30 de ani (perioadă în care se estimează că se va amortiza investiţia), formula de calcul a preţului perceput pentru cantitatea de apă furnizată etc.

Încă o rundă de exproprieri

După exproprierile pentru autostradă, şi noua reţea de apă ar putea duce la acest lucru. Studiul contractat acum va cuprinde şi proiecte pentru reţeaua de conducte de alimentare cu apă, precum şi trasarea conductei de alimentare cu apă pe teritoriul României şi estimarea costurilor legate de construirea acesteia. Cât despre terenurile pe care trece conducta, în funcţie de amplasamentul acesteia, firma are sarcina de a estima costurile pentru cumpărarea lor sau expropierea terenurilor proprietate privată.

20% DIN PUŢURI

Doar o parte din frontul de captare a apei potabile, ce reprezintă sursa de alimentare cu apă a municipiului Arad şi a localităţilor limitrofe, va fi valorificat. Frontul de captare a apei este situat pe o lungime de 23 km pe direcţia Arad-Oradea. La vremea semnării acordului de colaborare, s-a subliniat că vom folosi circa 20% din puţurile din judeţ pentru exportul de apă.

SIMONA BUTARU
simona.butaru@informmedia.ro

Fără trafic de tranzit în Şiria

Consiliul Judeţean, pus în situaţia de a aproba alt traseu pentru traversarea comunei Şiria.

Traficul de tranzit va fi preluat de alte străzi FOTO: JA

ŞIRIA. Administraţia locală din comuna arădeană Şiria a cerut Consiliului Judeţean aprobare pentru devierea traficului de tranzit din interiorul comunei. Consiliul Local Şiria a aprobat deja o hotărâre, în 21 mai, prin care se dădea ok-ul pentru demararea procedurii de modificare a traseului drumului judeţean. Cererea a fost materializată prin proiectul de hotărâre „privind modificarea traseului drumului judeţean DJ 709 în traversarea localităţii Şiria", proiect care va intra la vot, în CJA, la finele acestei săptămâni.

În pericol, siguranţa elevilor

„Solicitarea Consiliului local este motivată prin faptul că actualul traseu al drumului judeţean este foarte încărcat, iar traficul în creştere are influenţe negative asupra circulaţiei şi a vieţii în general a localnicilor. Astfel, clădirea Şcolii generale din Şiria este în imediata apropiere a drumului judeţean, fiind pusă în pericol siguranţa elevilor, iar casele situate de-a lungul drumului se află la limita frontului stradal, cu consecinţa afectării structurii de rezistenţă a acestora", se subliniază în documentaţia înaintată aleşilor judeţeni.

CONDIŢII DE TRAFIC MAI BUNE

Serviciul de specialitate al CJA menţionează, în susţinerea proiectului, că „soluţia propusă de Consiliul Local al comunei Şiria asigură condiţii de trafic mai bune precum şi o siguranţă sporită a vehiculelor şi a pietonilor, propunem aprobarea modificării traseului drumului judeţean DJ 709, urmând ca de la km 22+110 şi până la km 25+080, să aibă un parcurs în localitatea Şiria, pe străzile Mareşal Ion Antonescu şi Locotenent Iacob".

JA - S.B.

Sărbătoarea Verii în Luncă

ARAD. Consiliul Local Civic, Alternativa Civică şi Parcul Natural „Lunca Mureşului" organizează duminică, 27 iunie, de la ora 11:00, la sediul Parcului Natural din pădurea Ceala „Sărbătoarea sosirii verii" după obiceiul scandinav. Organizatorii îi aşteaptă pe arădeni cu muzică şi instantanee fotografice având ca motiv natura scandinavă.

Pentru cei mici, dar şi cei mari, se vor organiza jocuri distractive.

„Rolul acestui eveniment este de conştientizare a societăţii civile româneşti de existenţa posibilităţii de a se inspira din «modelul scandinav».

Suedia şi celelalte ţări scandinave sunt un model care ar trebui urmat pentru a promova democraţia, importanţa activităţii civice în viaţa politică şi socială, şi bineînţeles colaborarea dintre organizaţiile civice şi instituţiile administrative locale şi guvernamentale pentru realizarea unor proiecte de interes general", subliniază organizatorii.

JA - S.B.

RECLAME

Drumeţie în zona Şoimoşului

ARAD. Iubitorii de excursii sunt invitaţi să participe în perioada 25-26 iunie, la alegere, în drumeţie de noapte pe lună plină sau drumeţie de zi pe dealurile din împrejurimile Şoimoşului şi baie reconfortantă (dacă vremea permite) în Mureş.

Participanţii la drumeţia de noapte vor pleca din Arad vineri seara, cu trenul de la ora 19:30 până la Radna şi vor fi conduşi de Adrian Steurer (tel. 0357-801.838) şi Aurel-Vasile Rusu (tel. 0740-207-068). Excursioniştii sunt rugaţi să aibă la ei lanterne, apă de băut, pelerină şi izolir.

Pentru drumeţia de zi se pleacă din Arad sâmbătă dimineaţa, cu trenul de la ora 7:50, tot până la Radna. Conducător de grup este Mihai Apetrii (tel. 0746-187-345). Întorcerea la Arad se va face fie sâmbătă, fie duminică la ora 18:52. Cazarea se va face în corturile proprii, pe malul Mureşului, sub cetatea Şoimoş. Pentru a petrece clipe cât mai frumoase excursioniştii pot aduce minge şi alte jocuri. Cheltuielile de transport sunt de 10,50 lei, iar organizatorii intenţionează să pregătească sâmbătă seara o videoproiecţie în aer liber, coordonată de Cornel Noghiu.

Întâlnirea participanţilor are loc la intrarea în staţia CFR Arad cu 30 minute înainte de plecarea trenului. **JA-A.P.**

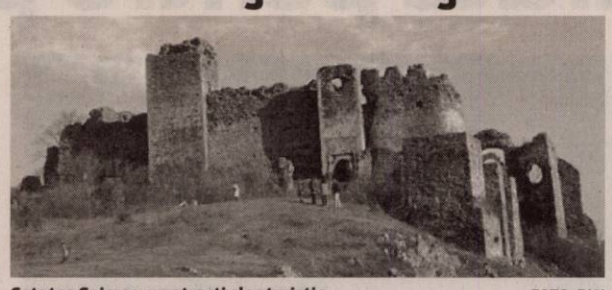

Cetatea Şoimoş, un atractiv loc turistic FOTO: FAN

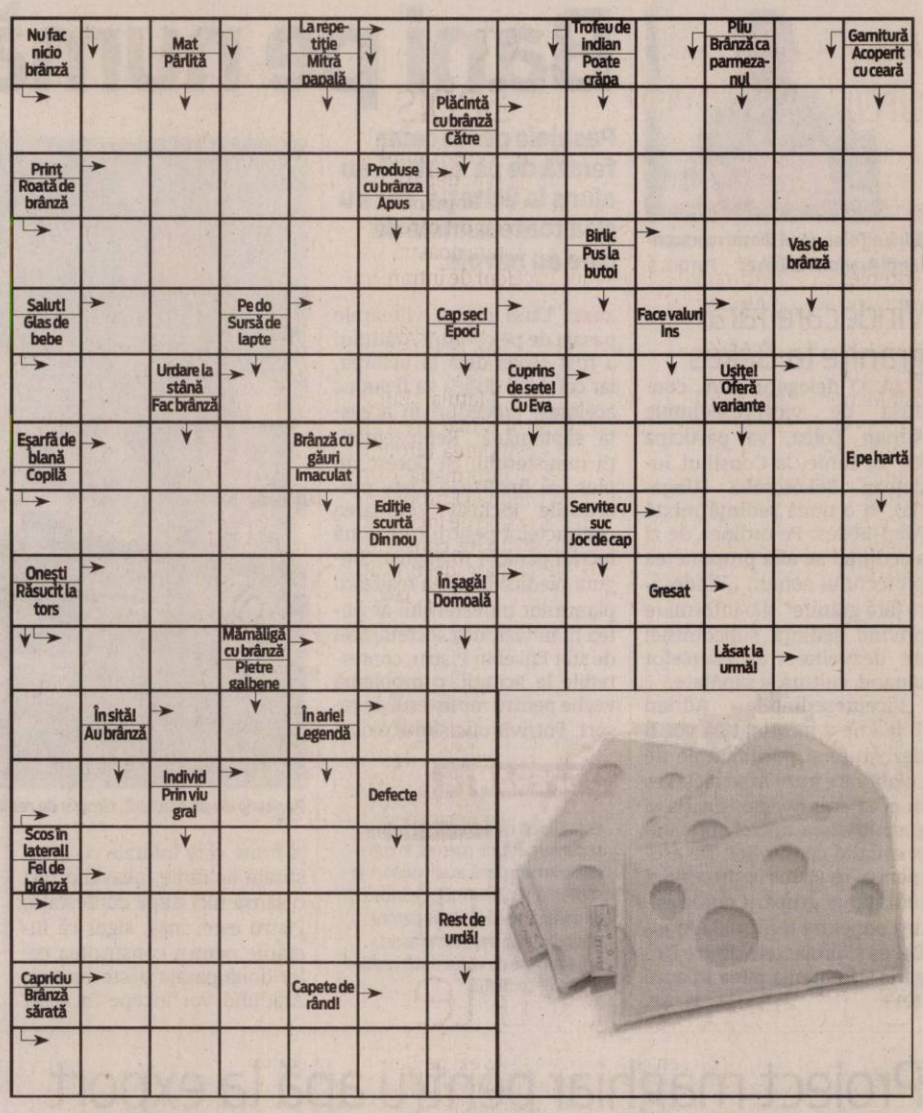

REŢETA ZILEI

Gem de căpşuni

INGREDIENTE: 1 kg căpşuni, 1 kg zahăr, zeama de la o jumătate de lămâie. **MOD DE PREPARARE:** Spălăm căpşunile, le tăiem bucăţi mici, le aşezăm într-un vas şi turnăm zahărul peste ele. Dăm vasul la frigider 12 ore. Apoi se pun la fiert cu tot cu zeama pe care au lăsat-o. Lăsăm să fiarbă la foc mic şi adunăm adesea spuma. Vom avea nevoie de 3 borcane care se spală bine şi le scufundăm pentru câteva secunde într-un vas cu apa care fierbe, pentru a le steriliza.După ce gemul a fiert şi a scăzut la jumătate, adăugăm zeama de lămâie şi oprim focul. Astfel preparat gemul de căpşuni poate fi păstrat în cămară şi doi ani! Poftă bună!

Pentru mai multe REŢETE intră pe **www.culinar.ro**

ÎNTRERUPERI DE CURENT

Joi, 24 iunie 2010. În Municipiul Arad, h 8.30-17.30: Calea Romanilor (p); h 9-14: Bl. A26, A27, A28, A29, A30; A31, A45; A47, A48, A59, A60, A51A, Brezoianu, Stupilor, Piaţa Obor - str. Pădurii; h 11-15: Cartierul Aurel Vlaicu Bl. X10, X11, Libertăţii, Bredicianu, Dragoş Vodă, Lebedei.

EXPERŢI ÎN IMOBILIARE
romimo.ro

CITIRE APOMETRE

Joi 24 iunie 2010. blocuri D. Bolintineanu, C. Davilla, A. Russo, T. Moşoiu, S. Drăgoi, I. Suciu, Praporgescu, Malul Mureşului, N. Grigorescu, blocuri Calea Aurel Vlaicu „I", „U", „Y", colonia Fraţii Neumann, Orăştie, Slănic, Haţeg, blocuri Faleza Sud, Războieni, Răzvan, Boemiei, Vidra, I. Slavici, Porumbului, Orient, Cometei, Orion, Grădina Poştei, Satelit, Salcâmului, T. Cipariu, Privighetorii, Castor, Pelicanului, Rândunicii, Vezuviu, D. Zamfirescu, I. Minulescu, I. Agârbiceanu, Romaniţei, Păpădiei, Vărădiei, Şoimului, Diamant, Cristal, Porumbiţei, Abatorului, Latină, Biruinţei, Venus, I. Raţiu, A. Karoly, Pădurii, Griviţei fără soţ, Griviţei cu soţ, Mărului, Zorilor, Clujului fără soţ, Badea Cârţan, I. Cardoş, Trandafirilor, N. Alexici, Cuza Vodă, Ghica Vodă, Ialomiţei, Spătarul Borcea, Reşiţei, malul Mureşului, Ghe. Barițiu, L. Szantay, Meţianu, Românului, p-ţa Catedralei, Academia Teologică, E. Gojdu, Tribunul Buteanu, A. Gavra, S. Tekelia, Preparandiei, Florilor, p-ţa Heim Domokoş, Dornei, M. Scaevola, M. Eminescu, Transilvaniei, Ghe. Şincai, Sinaia, Episcopiei, V. Alecsandri, I. Chendi, Voltaire, L. Blaga, I. Georgescu, Desseanu, Mărăşeşti.

SOLUŢIA INTEGRAMEI LA NR PRECEDENT

L – M – L – BAI – A – MAMALIGA – ASIA – MAIONEZA – TAR – CANAR – MIERE – G – ID – DREN – IACI – CERC – ET – BO – HL – U – AUT – EOL – MIA – BC – TOM – POLEN – ADIPIC – NUCET – UNITA – AED – IZA – TG – ZAR – LA – CERT – LUP – TO – AUR – BAN – PAPARA – SITE – IS

CONCURSUL „CUVINTE NOROCOASE"

ABONAT: ❑ DA ❑ NU

JURNAL ARĂDEAN

COMPLETEAZĂ INTEGRAMELE DIN PERIOADA 7-19 IUNIE A.C. TRIMITE CELE 12 INTEGRAME (ÎNTR-UN SINGUR PLIC ŞI CU UN SINGUR TALON) PÂNĂ ÎN 23 IUNIE 2010 LA SEDIUL REDACŢIEI NOASTRE, STR. POETULUI NR. 1 C SAU PE B-DUL REVOLUŢIEI NR. 81. POŢI CÂŞTIGA UN APARAT ELECTROCASNIC. EXTRAGEREA VA AVEA LOC ÎN 24 IUNIE A.C.

NUME: .....

ADRESĂ: .....

.....

TEL .....

E-MAIL: .....

Programe TV Miercuri, 23 Iunie

TVR 1

07:00 **Telejurnal.** Sport (criptat) Meteo
07:30 **La prima oră**
08:00 **Trezirea la apel!**
09:00 **CM de Fotbal FIFA 2010.** Nigeria - Coreea de Sud (r)
10:55 **Studioul CM de Fotbal FIFA 2010 (r)**
11:35 **Don Juan îndrăgostit.** (serial)
12:35 **Giuvaierul palatului.** (reluare)
13:45 **Info.** Campionatul Mondial de Fotbal FIFA 2010
14:00 **Telejurnal.** Sport (criptat) Meteo
14:25 **Pur şi simplu delicios.** (reluare)
15:00 **Animale extraordinare.** (doc.)
15:35 **Convieţuiri**
16:35 **Info.** Campionatul Mondial de Fotbal FIFA 2010
16:50 **CM de Fotbal FIFA 2010.** (17:00) Slovenia - Anglia
18:50 **Giuvaierul palatului.** (serial)
20:00 **Telejurnal.** Meteo
20:45 **Sport**
21:00 **Info.** Campionatul Mondial de Fotbal FIFA 2010. În această vară Televiziunea Română în calitate de radiodifuzor primar, va transmite cel mai mare eveniment fotbalistic al planetei: Campionatul Mondial de Fotbal FIFA 2010.
21:20 **CM de Fotbal FIFA 2010.** (21:30) Ghana - Germania
23:30 **Studioul Campionatului Mondial de Fotbal FIFA 2010**
24:00 **Telejurnal.** Sport (criptat) Meteo
00:15 **Campionatul Mondial de Fotbal FIFA 2010.** SUA - Algeria
02:10 **Campionatul Mondial de Fotbal FIFA 2010.** Australia – Serbia
03:55 **Telejurnal.** Meteo (r)

PRO TV

07:00 **Ştirile Pro Tv.** Ce se întâmplă, doctore? Omul care aduce cartea
10:00 **Al zecelea regat.** (IV) (reluare)
12:00 **Tânăr şi neliniştit.** (r) Povestea a trei familii care trăiesc în Genoa City, serialul acoperă cele mai importante şi interesante teme ale vieţii moderne, pornind de la muzică şi carieră până la situaţii limită în care se ating teme extrem de actuale cum ar fi SIDA, alcoolismul, drogurile, religia, adopţiile... Abordării extrem de responsabile i se adaugă o distribuţie formată din actori tineri şi filmările în Hawaii, Bermude sau St. Thomas.
13:00 **Ştirile Pro Tv**
13:45 **Prea târziu pentru întâlnire.** (thriller, SUA, 2007)
16:00 **Tânăr şi neliniştit**
17:00 **Ştirile Pro Tv.** Vremea
17:45 **Happy Hour**
19:00 **Ştirile Pro Tv.** Sport
20:30 **Amuleta morţii.** Regia: David Flores (acţiune, SUA, 2007) Cu: Morena Baccarin, Adam Baldwin, Victor Webster, George Kennedy, Richard Kind, John Aniston
22:30 **Ştirile Pro Tv**
23:00 **Terminatorul: Războiul continuă**
00:00 **Amuleta morţii.** (r)
02:00 **Ştirile Pro Tv.** (r)
03:00 **România, te iubesc!** (reluare)
04:00 **Terminatorul: Războiul continuă.** (r)
06:00 **Happy Hour.** (r) O oră de veselie cu muzică live, dans, poveşti de viaţă deosebite, interviuri cu cele mai mediatizate vedete ale momentului, informaţii în premieră, dar şi întâmplări impresionante care se vor petrece chiar în studio, sub ochii telespectatorilor...

ANTENA 1

06:00 **Observator.** cu Mihaela Calin
08:00 **Matinal: 'Neatza**
10:00 **În gura presei.** cu Mircea Badea
11:00 **Familia Bundy.** (s)
12:00 **Miami Vice.** (s) De la producătorul Michael Mann vine acest show cu detectivi, atât de exploziv. Don Johnson şi Philip Michael Thomas sunt Crockett şi Tubbs, doi detectivi cu două caractere total diferite care fac o echipă pentru a prinde contrabandiştii de droguri din Miami. Făcut împotriva lumii interlope din Sudul Floridei, „Miami Vice" este deja un clasic câştigător de premii Emmy realizat cu stil şi rafinament.
13:00 **Observator**
14:00 **Piccadilly Jim.** (comedie, SUA 2004)
16:00 **Observator**
17:00 **Acces Direct**
19:00 **Observator.** cu Alina Petrescu Sport Meteo
20:30 **Divertisment: Te pui cu blondele?**
22:00 **Plasă de stele.** cu Dan Negru
23:00 **Observator.** cu Andreea Berecleanu şi Andrei Zaharescu Sport Meteo
23:45 **Un Show Păcătos**
01:00 **Game show: Poker After Dark**
02:00 **La birou.** (s)
02:45 **Miami Vice.** (r)
03:45 **News magazine: Acces Direct.** (r) Un show axat pe actualitatea de zi cu zi, în care "vedete" vor fi oamenii obişnuiţi, cu problemele, bucuriile, girjile şi întâmplările lor ieşite din comun. Protagonişti vor fi reporterii speciali, care vor aduce în atenţia telespectatorilor, precum şi a publicului din platou, cazuri impresionante de viaţă, subiecte sociale...

HBO

07:30 **The Rocker.** Comedie, SUA, 2008. Cu: Rainn Wilson, Christina Applegate, Teddy Geiger, Josh Gad, Emma Stone.
09:10 **Omul de serviciu.** Comedie, SUA, 2008. Cu: Phillip Vaden, Sara Rue, Jane Lynch, Steve Hytner, John Doe.
10:35 **Nebunie de primăvară.** Comedie, SUA, 2009. Cu: Amy Poehler, Rachel Dratch, Parker Posey, Amber Tamblyn, Jane Lynch.
12:00 **Othello.** Dramă, Marea Britanie, 1995. Cu: Laurence Fishburne, Irene Jacob, Kenneth Branagh, Nathaniel Parker, Michael Maloney.
14:00 **Copilărie curmată.** Documentar, SUA, 2008.
15:30 **Ca$h.** Poliţist, Franţa, 2008. Cu: Jean Dujardin
17:10 **Dr Dolittle 4.** Comedie, SUA, 2008. Cu: Kyla Pratt, Peter Coyote
18:35 **Simpsonii – Filmul.** Animaţie, SUA, 2007
20:00 **Idilă cu dădaca mea.** Comedie, SUA, 2009. Regia: Bart Freundlich. Cu: Catherine Zeta-Jones, Justin Bartha, John Schneider, Joanna Gleason, Lynn Whitfield.
21:35 **Citeşte şi arde.** Comedie, SUA, 2008. Regia: Ethan Coen, Joel Coen. Cu: George Clooney, Frances McDormand, Brad Pitt, John Malkovich, Tilda Swinton.
23:10 **Alien: Renaşterea.** Horror, SUA, 1997. Cu: Sigourney Weaver, Winona Ryder, Ron Perlman, Dominique Pinon, Michael Wincott.
00:55 **Totul despre sex: Filmul.** Comedie, SUA, 2008. Regia: Michael Patrick King. Cu: Sarah Jessica Parker, Kim Cattrall, Kristin Davis

TVR 2

07:00 Altă viaţă ! (s) 07:50 Poate nu ştiai 08:00 Campionatul Mondial de Fotbal FIFA 2010 Studio Mondial 08:30 Oraşele lumii (r) 9:00 Poveşti din Paris (r) 10:00 Telejurnal 10:20 Întâlnire pe 2 11:30 Telejurnal Ştiri Sport 11:50 Fotbal: Mexic - Uruguay, meci din Campionatul Mondial FIFA 2010 13:45 Teleshopping 14:30 Zon@ IT (r) 15:00 Împreună în Europa 16:00 Altă viaţă ! (r) 17:00 Poveşti din Paris (s) 18:00 Jurnalul Euronews pentru România 18:15 Oraşele lumii (d) 18:45 Info Campionatul Mondial de Fotbal FIFA

AXN

07:00 Crezi că ştii să dansezi? IV 08:00 Schimbul trei VI Dramă, SUA, 2004. 09:00 Spitalul All Saints VII Dramă, Austria, 2004. Cu: Judith McGrath, Georgie Parker, Jamie Cohen 10:00 Stăpânul fiarelor III Aventuri, SUA, 2001. 11:00 Cabinet de avocatură III 12:00 Schimbul trei VI 13:00 Spitalul All Saints VII 14:00 Stargate: Atlantis III 15:00 Stargate: Atlantis III 16:00 Crezi că ştii să dansezi? IV 17:05 Schimbul trei VI 18:00 Cabinet de avocatură III 19:00 Stargate: Atlantis III 20:00 Stargate: Atlantis III 21:00 Lost – Naufragiaţii VI

B1

07:00 Teleshopping 07:30 Documentar DW 08:00 Teleshopping 08:30 Nasul (r) 12:00 Ştiri cu Ioana Reit 12:30 Teleshopping 13:30 Documentar DW 14:00 Evenimentele zilei moderator Alina Stancu. Invitaţi permanenţi: Mircea Marian şi Horia Ghibuţiu 18:00 6! Vine presa cu Livia Dilă, monden Roxana Iliescu, sport Dan Dumitrescu 20:00 Nasul cu Radu Moraru (direct) 23.30 By Monica Columbeanu (r) 00:30 6! Vine Presa (r) 02.30 Evenimentele zilei (r) 06:30 Documentar DW (r)

PRIMA TV

07:00 Camera de ras 07:30 Neveste disperate - serial comedie, SUA 08:20 Sport cu Florentina 09:00 Specialistii (r) 10:00 Nimeni nu-i perfect (r) 10:30 Masinutele in marea cursa - desene animate 11:30 Frumoasa balerina - desene animate 13:00 Camera de ras 14:00 Neveste disperate - serial comedie, SUA 15:00 Lupta cu secundele – actiune, S.U.A. 2002 (r) 17:00 Specialistii 18:00 Focus 18 19:00 Focus Sport 19:30 Ciresa de pe tort 20:30 Represalii – drama, S.U.A. 1997 22:15 Trasnitii 23:15 CSI: Investigatii - actiune, SUA 00:00 Razboi pe submarin

PROCINEMA

07:15 Tazmania (s) (r) 07:45 X-Men: Evoluţia (r) 08:15 Ultima iubire a lui Chateaubriand (r) 10:30 Tazmania (s) 11:00 Desene animate: X-Men: Evoluţia 11:30 Happy Hour (redifuzare) 13:00 Teo (redifuzare) 14:15 Zoom in 10 14:30 Smallville (s) (r) 15:30 Prietenii tăi (s) (r) 16:30 Smallville (s) 17:30 Noi toţi (s) (ultimul episod) 18:00 Miss Perfecţiune (dramă) 19:00 Ora veselă (s) 20:00 CSI New York (s) 21:00 Seinfeld (s) 22:00 Linia de sosire (acţiune, SUA, 2008) 00:00 Daune şi interese (s) 01:00 Profesor de seducţie (comedie, SUA)

ANTENA 2

06:15 Trăieste sănătos (r) 09:00 Răi da' buni (r) 11:15 Crime Odioase (r) 11:45 Celebri sau nu la Mihaela Tatu (r) 13:00 Agentul VIP (r) 15:00 Traieşte Sănătos 16:45 Adevăr sau baliverne (emisiune prezentată de Irina Cordoneanu) 18:00 Celebri sau nu la Mihaela Tatu 19:10 It's show time 19:30 Răi da' buni (emisiune prezentată de Mihai Morar) 20:45 La ţinta 21:00 Vorbe grele 22:00 Agentul VIP (emisiune prezentată de Cristian Brancu) 23:30 It's show time (r) 23:45 Răi da' buni (r) 01:00 Crime Odioase

ACASĂ

08:15 Săracii tineri bogaţi (r) (s) 09:45 Legământul (r) (s) 11:15 Predestinaţi (r) (s) 12:30 Împreună pentru totdeauna (r) (s) 14:00 Cele două feţe ale Anei (r) (s) 15:30 Victoria (s) 16:25 Vremea de ACASĂ 16:30 Legământul (s) 17:30 Poveştiri adevărate - emisiune cu poveşti reale despre viaţă 18:30 Împreună pentru totdeauna (s) 19:30 Săracii tineri bogaţi (s) 20:30 Predestinaţi (s) 21:30 Cealaltă faţă a Analiei (s) 22:30 Poveştiri de noapte - emisiune prezentată de Cabral şi Mircea Solcanu 23:30 India (s) 00:30 Poveştiri adevărate (r) Vremea de ACASĂ 01:30– Luna fermecată (s)

CINEMAX

07:00 Mai presus decât gloria 08:50 Ştiu că ştii 10:15 N-am cântat niciodată pentru tatăl meu 11:45 Poveste de toamnă Romantic, Franţa, 1998. Regia: Eric Rohmer. Cu: Marie Riviere, Béatrice Romand. 13:35 Tokyo Sonata 15:35 Totul plutește Comedie, Suedia, 2008. 17:15 Kamataki Dramă, Canada, 2005. Regia: Claude Gagnon. 19:10 Mai presus decât gloria 21:00 Ana şi Saul 22:35 Caravaggio 00:10 Trei neveste pentru un bărbat 02:10 South Park: Mai mare, mai lung şi necenzurat 03:30 Răzbunare fără limite

HALLMARK

08:00 Crimele din Midsomer IX 10:00 Un loc numit acasă 12:00 Fiicele lui McLeod VI 13:00 Amy II 14:00 Crimele din Midsomer IX 16:00 Necunoscuta: jocul de puzzle Ziua, Cathy Davis este o soţie şi mamă model, în timp ce după lăsarea întunericului este unul dintre cei mai buni agenţi guvernamentali din SUA. 18:00 Amy II. Serial de mare succes inspirat din viaţa mamei actriţei Amy Brenneman. 19:00 În mintea Ericăi 20:00 The starter wife I 21:00 The starter wife I 22:00 Medium 23:00 Medium

TVR Cultural

08:30 Identităţi (r) 09:00 Berlin, Berlin (r) 10:00 Ziduri şi umbre (r) 10:30 Atlas (r) 11:00 India fantomă - Gânduri dintr-o călătorie (r) 12:00 Jurnalul cultural (r) 13:00 Concertele TVRC (r) 13:50 Capodopere din Galeria de Artă... (r) 14:00 Oameni de presă (r) 14:30 Latitudini şi atitudini (doc.) 15:05 DanceMakers (r) 16:30 Identităţi (r) 17:00 Nocturne (r) 18:00 Maestro 18:50 Capodopere din Galeria de Artă... (r) 19:00 Berlin, Berlin (s) 19:50 Sentimientos 21:00 Jurnalul cultural 21:30 Spectacol de opera: Iulius Cezar în Egipt de Haendel. (l)

M 1

10:00 Viitori actori 10:55 Hrvatska kronika 11:25 Ecranul nostru 11:55 Living 13:01 Ştiri 13:55 CM de Fotbal: Rezumat 16:30 CM de Fotbal: Slovenia–Anglia sau SUA–Algeria 19:10 Ştiri 19:15 Kick 19:40 Fiicele lui McLeod 20:30 Ştiri, sport 21:00 CM de Fotbal: Ghana–Germania sau Australia–Serbia 23:40 Miercuri seara 00:05 Prisma 00:20 Ştiri 00:30 Memento 00:40 CM de Fotbal: S-a întâmplat aztăzi

REDACŢIA NU ŞI ASUMĂ RESPONSABILITATEA PENTRU EVENTUALELE SCHIMBĂRI

DISCOVERY

10:00 Tehnici esenţiale de supravieţuire 11:00 Meserii murdare 12:00 O pradă mortală 13:00 Cum se fabrică? 14:00 Vânătorii de mituri 15:00 Secundele dinaintea dezastrului 15:30 Secundele dinaintea dezastrului 16:00 Cazinouri americane 17:00 Escrocherii adevărate 18:00 Top Gear 19:00 Cum se fabrică diverse lucruri? Această serie ne arată cum se fabrică cele mai obişnuite şi mai prozaice lucruri. 20:00 Tehnici esenţiale de supravieţuire 21:00 Zonă mortală 22:00 X-Machines 23:00 Top Gear

Inaugurare de cabinet europarlamentar la Sebiş

SEBIŞ. Iosif Matula, europarlamentar de Arad, şi-a inaugurat recent biroul din oraşul Sebiş, în prezenţa autorităţilor locale. Biroul se află la etajul întâi al complexului cultural-administrativ din localitate şi va fi la dispoziţia sebişenilor şi a cetăţenilor din zonă în fiecare zi lucrătoare.

Iosif Matula a făcut referire, din perspectiva demnitarului care vede lucrurile la nivel european, şi la situaţia de criză economică pe care o traversează ţara noastră. „E criză, dar România are o situaţie mai bună ca a altor state, cum sunt Grecia, Spania sau Italia. Sunt probleme pe care Uniunea Europeană le va depăşi. În ceea ce priveşte România am adoptat joi un raport care certifică faptul că ţara noastră are un grafic excelent de intrare în spaţiul Schengen. Cred că cel mai probabil în luna aprilie a anului viitor vom circula fără probleme până la Londra", a declarat Iosif Matula. Europarlamentarul a mai precizat că, prin deschiderea biroului de la Sebiş, informaţia care vine de la Uniunea Europeană va fi mai aproape de locuitorii din zonă, cu toate consecinţele benefice care decurg de aici. **JA-A.P.**

„Nu mai sunt fonduri" e o propoziţie tot mai des rostită în farmacii FOTO: FAN

Gata cu banii de compensate!

În aşteptarea unei suplimentări bugetare, criza medicamentelor se adânceşte pe zi ce trece.

ARAD. Situaţie fără precedent în Arad, în ceea ce priveşte medicamentele compensate şi gratuite. Numărul farmaciilor care nu mai eliberează astfel de medicamente creşte de la o zi la alta. Bolnavilor care se prezintă cu reţeta compensată sau gratuită la farmacie li se spune, sec, că nu mai sunt fonduri. Soluţia? Fie îşi plătesc medicamentele de care au nevoie, fie renunţă la ele (cu riscurile ce decurg de aici).

Nu sunt bani

„Nu ne-am mai confruntat până acum cu o asemenea situaţie. Nu mai avem bani. Am solicitat Casei Naţionale de Asigurări de Sănătate o suplimentare de fonduri, dar nu ştim când vine. Ne-au spus că vor analiza şi, în funcţie de cum se vor da banii la buget, vor rezolva situaţia. Dar, deocamdată, nu am primit nimic. E un pic dificil" - spune dr. Gheorghe Domşa, preşedinte-director al Casei de Asigurări de Sănătate (CAS) Arad.

„Conform contractului cu CAS, plăţile către farmacii trebuie să se facă la 180 de zile, iar noi suntem deja la 240 de zile - acum se fac plăţile pe octombrie 2009. În aceste condiţii, marea majoritate a farmaciilor nu mai eliberează medicamente compensate şi gratuite, pentru că nu mai au cu ce să cumpere medicamente. Farmaciile sunt blocate la depozite: dacă nu avem bani să plătim medicamentele, nu mai primim altele... Sunt foarte mari colapsuri în aprovizionarea cu medicamente. Termenele sunt întârziate... Nu sunt bani... Nu ştiu cum va fi în continuare" - punctează Dana Barbu, preşedinte al Colegiului Farmaciştilor din Arad.

> Nu ne-am mai confruntat până acum cu o asemenea situaţie
>
> **GHEORGHE DOMŞA**

DIANA DUŢU
diana.dutu@informmedia.ro

OPTIMISM

Bani nu mai are nicio farmacie din Arad. Cele care eliberează, totuşi, medicamente compensate şi gratuite, o fac în spiritul bunei colaborări/înţelegeri cu pacienţii. Dar aici se regăsesc doar farmaciile care îşi permit să susţină financiar acest lucru, până la o viitoare suplimentare de fonduri. Dr. Domşa este optimist în această privinţă: „Se va suplimenta, cu siguranţă, bugetul, dar, în funcţie de ziua când se va suplimenta, eliberarea medicamentelor va fi problematică."

ACCENTE

Tristan Mihuţa

Senzaţionalul e în altă parte

Nu ştiu cât de senzaţional este să-l vezi pe Dan Diaconescu ieşind de la DNA cu cătuşe la mâini. Cineva făcea o legătură, discutabilă, cu alte cazuri de persoane (vezi, bunăoară, primarul Craiovei, Antonie Solomon) care, după ce l-au ajutat pe Traian Băsescu în campania electorală au ajuns în beciurile DNA. Nu aş crede că aşa îşi arată Băsescu recunoştinţa, după ce OTV i-a fost trambulină în campania electorală. Nu de la Traian Băsescu i se trage lui Dan Diaconescu. Cel mult, preşedintele a lăsat DNA să-şi facă treaba şi, astfel, să demonstreze că dumnealui nu controlează această instituţie, că nu intervine nici măcar atunci când e vorba de persoane (Diaconescu, Solomon şi ceilalţi) cărora ar trebui să le fie îndatorat. Asta, în cazul în care DNA l-a informat pe preşedinte despre intenţiile sale.

> Personaj interesant pare a fi primarul Florin Ioan Moţ, primarul comunei Zărand

De ce spuneam că nu e nimic senzaţional să-l vezi pe Dan Diaconescu cu cătuşe? Pentru că senzaţional ar fi fost să-i vezi în această ipostază pe Cristian Tudor Popescu, ori pe Ion Cristoiu, care practică un alt gen de presă şi care au o altă mentalitate, o altă atitudine faţă de această profesie. Or, Diaconescu, o ştie toată lumea, a tabloidizat OTV, se mişcă într-o lume dominată de promiscuitate, promovează şi se foloseşte în scop comercial de inşi dubioşi. Apoi, multe speculaţii s-au făcut în privinţa modului în care Dan Diaconescu şi-a adunat averea imensă, evaluată la circa 33 de milioane de euro - în care intră şi un avion personal, trei maşini de lux, vile în Bucureşti, Constanţa, Sinaia etc. Când cineva adună o asemenea avere, în timp scurt, suspiciunea că se ocupă şi cu lucruri necurate se lipeşte de el ca marca de scrisoare.

Pentru noi, arădenii, personaj interesant pare a fi primarul Florin Ioan Moţ, primarul comunei Zărand. Întâi, cum a ajuns dumnealui să fie cunoscut şi şantajat de Doru Pârv? În al doilea rând, de ce s-a lăsat şantajat? Pentru că „sub presiunea acestei ameninţări, din suma pretinsă iniţial (200.000 de euro - n.r.), persoana vătămată a plătit efectiv 30.000 de euro şi 4.200 de lei", notează procurorii în rezoluţia de începere a urmăririi penale, din 18 iunie. Se temea primarul Moţ de acele dezvăluiri? Dacă da, ce putea ieşi la iveală? Iată întrebări esenţiale, care dau culoare şi care pot da amploare acestei cauze penale.

tristan.mihuta@informmedia.ro

PNL şi PC, cu tunurile pe Ştrand

Taxa de intrare în zona comercială a Ştrandului este catalogată ca fiind o povară ce va omorî comercianţii.

ARAD. Zona de agrement a municipiului este din nou în atenţia liberalilor, dar şi a conservatorilor arădeni. De această dată opoziţia readuce în actualitate problema taxării din zona comercială a Ştrandului Neptun, invocând faptul că această taxare este de fapt un abuz al autorităţilor. „Nu ne mai rămâne decât să lansăm din nou un apel către Primăria Municipiului Arad, un apel pe care îl intitulăm «Salvaţi Ştrandul Neptun». În mod clar prin menţinerea taxei de intrare în zona comercială a Ştrandului se doreşte îngroparea afacerilor din acea zonă. Mai mult, sunt arădeni care au cumpărate, sau concesionate proprietăţi în respectiva zonă şi nu pot avea acces decât dacă plătesc intrarea. E de-a dreptul revoltător ce se poate întâmpla acolo!", şi-a exprimat nemulţumirea preşedintele Organizaţiei Municipale a PNL Arad, Florin Galiş.

Intrarea pe ştrand iscă din nou dispute între putere şi opoziţie FOTO: JA

Acelaşi subiect a fost dezbătut şi în cadrul conferinţei de presă a conservatorilor arădeni. Mircea Purcaru a spus că „există chiar şi decizii date de instanţe de judecată prin care taxa percepută la intrarea în zona comercială a ştrandului este declarată ilegală, dar cu toate acestea municipalitatea continuă să o încaseze".

Bilet la bazine

Pentru zona de bazine, liberalii susţin existenţa biletului de intrare. „Înţelegem că în acea zonă este vorba despre nişte servicii speciale care se oferă cetăţenilor şi că zona bazinelor necesită o întreţinere deosebită, iar ca atare biletul de intrare este explicabil", declară Galiş. **JA-A.P.**

Moţiunea şi Aradul

ARAD. PNL a iniţiat o moţiune simplă cu privire la activitatea Ministrului Transporturilor, Radu Berceanu. „Moţiunea are şi părţi care privesc Aradul în mod direct. Facem referire aici, în mod special, la cazul autostrăzii Nădlac - Arad care figurează ca exemplu negativ de atragere a fondurilor europene nerambursabile. Practic în dreptul acestor fonduri este înscrisă suma e zero euro. Mai mult, şi fuziunea aeroporturilor Arad - Timişoara este o idee criticată, întrucât s-a lansat fără a fi făcute studii şi a se vedea oportunitatea sa", a explicat vicepreşedintele PNL Arad - Organizaţia Municipală, Antoanela Naaji. **JA-A.P.**

Antoanela Naaji FOTO: A.P.

Proiect pentru eficientizare

ARAD. Tinerii liberali arădeni vor participa în acest sfârşit de săptămână la un workshop ce va aborda o serie de teme precum: leadership, comunicare, management de proiect, time management, etc. „Dorim ca prin aceste ateliere să reuşim ca tinerii noştri să dobândească cât mai multe aptitudini care le vor permite pe viitor să îşi facă mai bine auzit mesajul, să comunice mai bine cu electoratul, şi să primească experienţă politică", a spus Florin Galiş, preşedinte Organizaţiei Municipale a PNL Arad. **JA-A.P.**

Datoriile ar putea împiedica transferul spitalelor

Autorităţile locale nu vor să preia spitalele înainte ca acestea să fie degrevate de datorii.

ARAD. Descentralizarea sistemului sanitar prin transferarea spitalelor la autorităţile locale a intrat în linie dreaptă şi la Arad. „DSP a terminat dosarele cu protocolul de predare-primire. Miercuri, la ora 12.00, are loc o întâlnire cu primarii celor şapte localităţi care vor prelua unităţile sanitare din Lipova, Ineu, Sântana, Gurahonţ, Chişineu-Criş, Sebiş şi Arad - pentru Spitalul Municipal -, urmând ca spitalele Judeţean şi Matern, cele din Căpâlnaş şi de la Mocrea să fie preluate de Consiliul Judeţean Arad. Termenul de 30 iunie, prevăzut pentru transferul spitalelor de la DSP la autorităţile locale, va fi respectat. Aşa mă aştept eu să se întâmple pentru toate cele 11 spitale" - susţine dr. Dana Negru, director al Direcţiei de Sănătate Publică Arad.

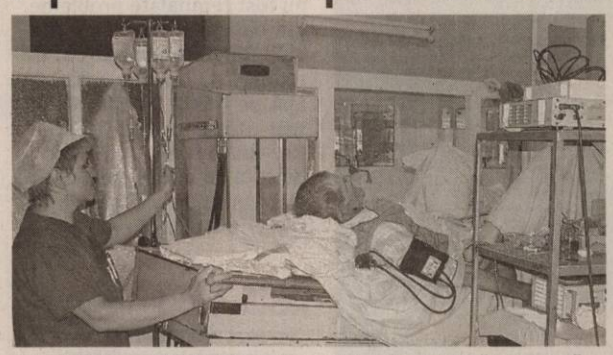

Cu datorii de aproximativ 22 de milioane lei, Judeţeanul arădean ocupă locul trei în topul celor mai îndatorate spitale din ţară FOTO: D.D.

Ieri a avut loc o videoconferinţă cu ministrul Sănătăţii, pe tema descentralizării. Cel mai discutat subiect a avut legătură cu datoriile spitalelor. Niciuna dintre autorităţile locale nu este dispusă să preia spitalele cu datorii. „Domnul ministru ne-a dat asigurări foarte ferme că datoriile vor fi plătite. A spus că au plecat deja fonduri de la Ministerul Finanţelor către casele de asigurări de sănătate, în acest scop. Nu este corect ca datoriile să fie aruncate în spinarea autorităţilor locale" - spune dr. Negru.

Rămâne de văzut dacă autorităţile locale se vor baza pe „asigurările foarte ferme" ale ministrului Sănătăţii atunci când vor prelua spitalele sau vor aştepta certitudini în ceea ce priveşte degrevarea spitalelor de datorii. Conform preşedintelui Nicolae Ioţcu, (cel puţin) Consiliul Judeţean aşteaptă certitudinile. **JA-D.D.**

Jandarmii au umplut sute de saci cu nisip pentru a forma diguri FOTO:A.G.

Cel mai mic copil salvat a avut o lună de zile FOTO: A.G.

Sub prăpădul apei

Zeci de localităţi din întreg judeţul au fost inundate, iar sute de persoane au fost evacuate.

ARAD. Una dintre cele mai dificile situaţii a fost cea a unei familii cu patru copii care a refuzat evacuarea. Cel mai mic dintre copii este sugar, fiind născut în urmă cu o lună de zile. Din declaraţiile pompierilor, mama şi-a scăpat copilul cel mic în apă şi a fost nevoie de intervenţia unei vecine pentru a-l salva de la înec. Autorităţile au intrat în casa femeii care a refuzat evacuarea şi i-a spus că, dacă ea vrea, poate să rămână în locuinţa inundată, dar copiii vor fi luaţi şi duşi la adăpost. Numai aşa a fost convinsă şi femeia să îi urmeze pe pompieri la tabăra instalată la căminul cultural. Într-o altă gospodărie, o mamă disperată şi-a ascuns unul dintre copii în dulap, iar pe altul l-a băgat sub pat în ideea de a scăpa de evacuarea forţată. Nu a fost cazul, deoarece ajutoarele au descoperit copiii şi i-au transportat la loc sigur.

Desfăşurare de forţe

Zeci de pompieri şi de jandarmi au participat la acţiunea de mare amploare de la Nădab. După ce au evacuat locuinţele aflate în pericol, aceştia au umplut sute de saci cu nisip şi au creat diguri artificiale pentru stoparea apelor. În plus, jandarmii au rămas să asigure paza locuinţelor şi bunurilor rămase în urma evacuaţilor, iar un alt detaşament a fost trimis la căminul cultural pentru a asigura liniştea publică. „Vom menţine dispozitivele aici atâta timp cât va fi nevoie", a declarat Adrian Bîcleşanu, inspectorul-şef al Jandarmeriei.

Dezastru în judeţ

Nu doar Nădabul s-a confruntat cu asemenea probleme. În proporţie de peste 80 la sută grădinile din Seleuş sunt sub ape, estimându-se că, pe alocuri, luni după masă au căzut până la 100 de litri de apă pe metru pătrat. Tragedia este cu atât mai mare cu cât majoritatea locuitorilor din Seleuş trăiesc numai din agricultură, produsele lor fiind cunoscute la nivel naţional. Potrivit localnicilor, chiar dacă apa se va retrage, culturile sunt total compromise, iar oamenii îşi plâng în pumni deoarece nu mai au nicio sursă de venit. Şi alte localităţi, cum ar fi Şicula, Turnu, Ineu, Chişineu-Criş sau Pâncota, au avut de suferit în urma furtunii devastatoare de luni seara. Sute de hectare de teren, curţi şi grădini au fost inundate, iar apa băltește și în prezent.

ALIN GHERASIM
alin.gherasim@informmedia.ro

CONTINUĂ PLOILE

Prognozele meteorologice sunt sumbre pentru localităţile afectate de ploi. Toată săptămâna sunt anunţate căderi de precipitaţii, inclusiv în weekend-ul care urmează. Oamenii care au avut de suferit în urma inundaţiilor încă speră că apa va scădea, iar casele lor nu vor mai fi afectate, dar meteorologii par să îi contrazică.

Ridicând diguri pe lângă pereţii afectaţi FOTO: A.G.

Autorităţile au decis să spargă drumul pentru a crea un canal de scurgere FOTO:A.G.

Cei mici au ales să se distreze în mijlocul apelor FOTO:A.G.

Locuitorii Nădabului şi-au adunat bunurile FOTO:A.G.

Evacuaţii au fost cazaţi la căminul cultural FOTO:A.G.

Singurul mijloc de deplasare a fost tractorul FOTO: A.G.

Pompierii au salvat copiii din ghearele apelor FOTO: A.G.

Rupere de nori la Turnu şi Sederhat

TURNU. Satele Turnu şi Sederhat au avut parte luni după-masă şi seara de cantităţi foarte mari de precipitaţii căzute în decursul a doar câteva ore, ceea ce a afectat mai multe gospodării. Ploaia puternică a început după-masa şi a continuat până după ora 10, astfel că şanţurile nu au făcut faţă şi s-au creat şuvoaie de apă şi bălţi adânci pe străzi. Apa de ploaie a intrat în gospodăriile oamenilor şi a blocat circulaţia. Potrivit estimărilor Serviciului Voluntar pentru Situaţii de Urgenţă Pecica, la Turnu apa a pătruns în minimum 15 locuinţe, iar la Sederhat în circa 10. Pompierii pecicani au intervenit începând de seara şi au lucrat toată noaptea pentru a evacua apa.

Afectate în totalitate

Grădinile din cele două localităţi au fost distruse aproape în totalitate, localnicii nu îşi amintesc să fi avut loc vreodată o asemenea rupere de nori. La orele serii primarul Petru Antal a mers la faţa locului pentru a vedea pagubele produse de vreme. Fenomene meteo similiare au afectat Aradul şi localităţile maghiare situate de-a lungul graniţei.

Intervenţii pe timp de noapte FOTO: SVSU PECICA

Cotele râurilor din judeţ sunt foarte scăzute

ARAD. Contrar aşteptărilor şi evenimentelor petrecute pe întreg teritoriul judeţului, cotele pe râuri sunt foarte mici. După cum ni s-a comunicat de la dispeceratul Direcţiei Apelor Mureş, pe Mureş nu a fost niciodată atinsă nici măcar cota de atenţie în aceste zile.

Fără probleme

„Cotele înregistrate sunt foarte mici pe râu. În bazinul superior al acestuia şi pe afluenţi precipitaţiile au fost reduse", ne-a declarat dispecerul de servici referitor la Mureş. Nici pe Crişuri, cele mai „capricioase" râuri care trec prin judeţul nostru, nu au fost semnalate probleme. „În bazinele superioare precipitaţiile au fost extrem de reduse, de 0,1 şi 0,2 litri de apă pe metru pătrat. Nu au fost atinse cotele de atenţie, nici nu se pune vorba de cote de inundaţie", ni s-a comunicat de la dispeceratul Direcţiei Apelor Crişuri.

JA-A.G.

Casele au fost afectate doar de ploi, nu şi de râuri FOTO:A.G.

RAVAGII

Practic, inundaţiile au fost provocate în totalitate de precipitaţiile căzute. Se pare că, pe alocuri au căzut până la 70 şi chiar 100 de litri de apă pe metru pătrat.

ŞI-AU PĂRĂSIT CASELE

Părinţii şi-au luat copiii în braţe şi au acceptat la insistenţele pompierilor să-şi părăsească casele, aflate în pericol, şi să se refugieze la căminul cultural din localitatea Nădab.

FOTO: A.G.

Incident armat la Paris

PARIS. Două persoane au fost ucise şi trei au fost rănite într-un incident armat petrecut în cursul nopţii de luni spre marţi la Paris, anunţă surse din cadrul poliţiei, citate de AFP.

Poliţia analizează ipoteza unei reglări de conturi, însă astfel de incidente sunt destul de rare în capitala Franţei. Potrivit primelor elemente ale anchetei, un grup de persoane a fost atacat cu arme automate de indivizi care au fugit şi care încă nu au fost identificaţi.

Incidentul a avut loc în arondismentul XVIII, în nordul Parisului.

Un vehicul care probabil a fost utilizat de autorii atacului a fost găsit incendiat în suburbia Blanc-Mesnil.

DREPT DE VOT

Legislatori şi activişti pro-democraţie poartă stindarde în timp ce iau parte la un miting pentru a cere drept de vot universal în Hong Kong, China, cu trei zile înainte ca legislatura oraşului să voteze reformele politice propuse. Un partid de opoziţie democratic a propus schimbări în ce priveşte pachetul de reforme politice pentru 2012 şi sunt informaţii că Beijingul a semnat deja propunerea.

FOTO: EPA

Cresc vârsta de pensionare

SOFIA. Bulgaria va creşte din 1 iulie 2011 vârsta de pensionare cu trei ani, a anunţat ieri ministrul pentru servicii sociale, Totiu Mladenov,.

Astfel, femeile vor trebui să muncească timp de 37 de ani înainte de a ieşi la pensie, iar bărbaţii 40 de ani.

Oamenii care continuă să muncească după ce trec de vârsta legală de pensionare vor primi câte 3% în plus la pensie pentru fiecare an suplimentar.

Cei care au ajuns la vârsta de pensionare, adică 60 de ani pentru femei şi 63 de ani pentru bărbaţi, dar au lucrat numai timp de 34, respectiv 37 de ani, vor avea dreptul să se retragă, dar pensia lor va fi redusă cu 2,4% pentru fiecare an nelucrat.

Belarusul închide robinetul de gaz către Europa

MINSK. Preşedintele Belarusului, Aleksandr Lukaşenko, a dispus marţi întreruperea livrărilor de gaze naturale ruseşti către Europa pe teritoriul ţării sale, acuzând Moscova că „umileşte poporul bielorus", a declarat purtătorul de cuvânt al preşedenţiei, Pavel Liogki, citat de AFP.

„Preşedintele bielorus a ordonat oprirea tranzitului de gaze ruse pe teritoriul Belarusului", a afirmat Liogki.

„Nu Belarusul are datorii la Gazprom, ci Gazprom are datorii la noi", a adăugat el.

Luni, livrările au fost reduse cu 15%. Gazele ruseşti care tranzitează Belarusul reprezintă o zecime din necesarul

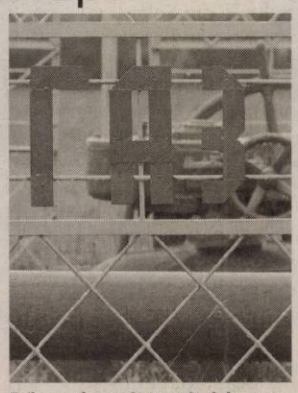

Belarusul a oprit tranzitul de gaze ruse către Europa FOTO: EPA

Europei, nivel mai redus decât cel asigurat de infrastructura Ucrainei.

România reduce efectivele

În teatrele de operaţii externe sunt prezenţi 1.735 de militari români.

BUCUREŞTI. Numărul militarilor români disponibili pentru misiunile externe va scădea în 2011 cu 319, raportat la anul în curs, a decis Consiliul Suprem de Apărare a ţării în şedinţa de ieri, informează un comunicat remis de Preşedinţie.

În şedinţa CSAT s-a hotărât reducerea efectivelor militare aflate în operaţii externe FOTO: GOV

Strategii de apărare

În prezent, în teatrele de operaţii externe sunt prezenţi 1.735 de militari români, dintre care 1.464 în Afganistan, 144 în Kosovo, 60 în Bosnia şi Herţegovina, patru în Irak şi 63 în alte misiuni, potrivit evidenţei Statului Major General. „În urma dezbaterilor din cadrul şedinţei, a fost luată decizia de înaintare a documentului către Parlamentul României spre aprobare, în temeiul art. 65, alin. (2), lit f), din Constituţia României, şi al prevederilor Legii nr. 473/2004 privind planificarea apărării. Documentul reprezintă instrumentul de lucru în baza căruia instituţiile din domeniul securităţii naţionale sunt chemate să elaboreze propriile strategii sectoriale ce vor conţine măsurile concrete destinate contracarării şi combaterii riscurilor şi ameninţărilor", se arată într-un comunicat al Preşedinţiei remis agenţiei Mediafax. La şedinţă au participat prim-ministrul României, Emil Boc, ministrul Administraţiei şi Internelor, Vasile Blaga, ministrul Apărării Naţionale, Gabriel Oprea, ministrul Afacerilor Externe, Teodor Baconschi, ministrul Finanţelor Publice, Sebastian Vlădescu, ministrul Economiei Adrian Videanu.

Atentat cu bombă la Istanbul

ISTANBUL. Trei militari şi un civil au fost ucişi marţi la Istanbul într-un atentat cu bombă comis împotriva unui autocar ce transporta militari, autorităţile afirmând că este vorba despre un „atac terorist", comis după ce rebelii kurzi au ameninţat că vor ataca marile oraşe din Turcia, relatează AFP.

Doi militari şi o adolescentă de 17 ani, fiica unui militar, au fost ucişi pe loc din cauza unei bombe detonate de la distanţă şi plasate pe drum, care a provocat de asemenea rănirea a şase persoane, a declarat guvernatorul Istanbulului, Huseyin Avni Mutlu, de

Atentatul nu a fost revendicat, dar autorităţile au suspectat rebelii kurzi FOTO: EPA

la locul producerii incidentului. Un al treilea militar a murit la spital din cauza rănilor, a anunţat agenţia de presă Anatolia, care citează surse din cadrul armatei.

Creează serviciu diplomatic european

Este vorba despre o inovaţie a Tratatului de la Lisabona, intrat în vigoare la sfârşitul anului 2009.

BRUXELLES. Primul serviciu diplomatic al UE, care ar urma să promoveze mai eficient interesele europene la nivel internaţional, va putea fi înfiinţat în urma unui acord încheiat luni, după mai multe săptămâni de negocieri dificile, a anunţat preşedinţia spaniolă a UE, citată de AFP.

Negocieri dificile

„Un acord politic a fost încheiat" între reprezentanţii diferitelor instituţii europene care aveau neînţelegeri în legătură cu cadrul exact şi modul de funcţionare al acestui organism ce ar urma să numere în final mai multe mii de persoane, a declarat purtătoarea de cuvânt a preşedinţiei spaniole a UE, Cristina Gallach.

„Serviciul european de acţiune exterioară" ar urma să înceapă să funcţioneze către sfârşitul anului, sub autoritatea şefei diplomaţiei UE, Catherine Ashton. Serviciul urmează să reunească funcţionari care depindeau până în prezent de Comisia Europeană, Consiliul Uniunii Europene (reprezentând statele membre), precum şi diplomaţi naţionali din ţările UE. Negocierile din ultimele săptămâni au fost dificile, în special din cauza dorinţei Parlamentului de a obţine dreptul de a monitoriza cât mai mult posibil deciziile serviciului, mai ales viitoarea sa politică de ajutor pentru dezvoltare.

Catherine Ashton FOTO: EPA

Doreşte cooperare economică cu SUA

MOSCOVA. Moscova vrea să-şi consolideze relaţiile cu Washingtonul, intensificându-şi cooperarea în domeniul economic şi al înaltei tehnologii cu ocazia unei vizite în Statele Unite a preşedintelui rus, Dmitri Medvedev, a anunţat luni consilierul său diplomatic. „Evoluţiile bune în domeniul politico-militar şi în privinţa cooperării regionale trebuie însoţite de progrese reale în sectorul economic", a declarat Serghei Prihodko într-o conferinţă de presă. Medvedev va vizita azi Silicon Valley şi sediile companiilor Twitter, Cisco, Apple şi Yandex. De asemenea, se va întâlni cu oficiali din conducerea Universităţii Stanford, a precizat Prihodko. „Este foarte interesantă fuziunea potenţialului american din domeniul ştiinţific şi tehnologic cu posibilităţile pieţei ruse pentru a le folosi în proiecte reciproc avantajoase, inclusiv participarea americanilor la crearea unui centru de inovaţii la Skolkovo", în suburbia Moscovei, potrivit unui comunicat al Kremlinului. Preşedintele rus va avea joi negocieri cu omologul său american, Barack Obama, cât şi cu oficialii Camerei Reprezentanţilor şi ai Senatului.

Procedură de „reunificare familială"

PARIS. Franţa, unde locuiesc 150.000 de refugiaţi veniţi de pe toate continentele, va reforma procedura de „reunificare familială" pentru persoanele eligibile pentru obţinerea dreptului de azil şi va facilita naturalizarea lor, a anunţat luni ministrul Imigraţiei, Eric Besson, relatează AFP.

Integrarea refugiaţilor

„Am decis să îmbunătăţesc procedurile de reunificare familială a căror durată este foarte mare" şi „reforma este în curs de elaborare", a precizat Besson, primind refugiaţi la sediul Ministerului său după ziua mondială a refugiatului, 20 iunie.

Procedura de „reunificare familială" permite unui refugiat să-şi întregească familia în ţara care îl găzduieşte. Aceasta este mai puţin riguroasă decât cea de „regrupare familială" aplicată imigranţilor deoarece îl scuteşte pe solicitant de condiţiile de a avea un salariu şi o locuinţă.

Besson a declarat că va fi „facilitat" accesul refugiaţilor la naţionalitatea franceză, luându-şi angajamentul pentru o „acţiune fermă" pentru integrarea cu succes a refugiaţilor în Franţa.

Reprezentatul Înaltului Comisar ONU pentru Refugiaţi la Paris, Francisco Galindo, a salutat politica adoptată de Franţa în acest sens.

Besson a declarat că va fi „facilitat" accesul refugiaţilor la naţionalitatea franceză FOTO: EPA

JURNAL ARĂDEAN

Mare publicitate: zilnic de la 08.00 - 17.00
Telefon: 0257/280904 (interior 8488)

Mica publicitate: zilnic de la 08.00 - 18,00
Telefon: 0257/210775

Anunţurile de mica publicitate (pentru a doua zi) se primesc până la ora 15.00 la ambele sedii, cu excepţia anunţurilor de **deces,** care se primesc până la ora **18.00,** la sediul din Bd. Revoluţiei nr. 81.

Poliţiştii au identificat şi prins suspecţii în acest caz FOTO: FAN

Baterii furate din garajul unei societăţi

SÂNTANA. Poliţiştii din Sântana au reuşit să identifice principalii suspecţi în cazul unui furt de acumulatori auto. Oamenii legii au stabilit că în perioada 8-10 mai, Ciprian B. de 21 de ani şi Marian L. de 19 ani din Sântana au furat din garajul unei societăţi agricole şase acumulatori auto. Prejudiciul a fost recuperat iar cei doi tineri sunt cercetaţi acum pentru infracţiunea de furt calificat. **JA - I.C.**

75

de amenzi în valoare de 8.700 lei şi 68 de puncte de penalizare au fost aplicate de agenţii de circulaţie. Peste 20 de şoferi au rămas fără permise auto, iar trei certificate de înmatriculare au fost reţinute. Agenţii de ordine publică au controlat 14 sisteme de pază şi au aplanat 11 conflicte. Agenţii au mai dat 12 amenzi ce însumează 7.500 de lei. **JA - I.C.**

Au spart o Dacia pentru a fura casetofonul

PECICA. Prinşi în flagrant pe când furau un casetofon dintr-un autoturism. În noaptea de 19 spre 20 iunie, poliţiştii din Pecica au prins în flagrant trei tineri din localitate pe când încercau să fure un radio CD dintr-o Dacia 1307. Prejudiciul cauzat de cei trei a fost recuperat. Tinerii, Mihai N., Mihai Laurenţiu P. şi Florin C., sunt cercetaţi de oamenii legii pentru infracţiunea de furt calificat. **JA- I.C.**

Bărbatul nu avea permis pentru România, spun poliţiştii FOTO: FAN

La volan, fără permis pentru România

NĂDLAC. Un bărbat în vârstă de 50 de ani din Ialomiţa este cercetat după ce poliţiştii din Nădlac l-au prins în trafic, pe DN7, conducând un autoturism fără a avea permis valabil pentru România. Şoferul a prezentat un permis auto provizoriu emis în Marea Britanie, permis care conform legii nu este valabil în afara teritoriului Marii Britanii. Bărbatul este cercetat pentru infracţiunea comisă. **JA - I.C.**

Bărbatul a fost transportat la spital FOTO JA

A căzut de pe schelă în cap

ARAD. Un muncitor a fost rănit grav după ce a căzut direct în cap de la o înălţime de peste trei metri. Nefericitul accident a avut loc la intersecţia dintre străzile Ioan Fluieraş şi Baba Novac din municipiu. Un grup de muncitori executau lucrări la staţia de pompare pentru canalizare, fiind aşezaţi pe o schelă. La un moment dat, din neatenţie, unul dintre muncitori s-a dezechilibrat şi a căzut, lovindu-se la cap. Colegii acestuia nu au mai stat pe gânduri şi au chemat de urgenţă ajutor. Echipajul SMURD deplasat la faţa locului l-a preluat pe rănit, i-a acordat primele îngrijiri medicale şi l-a transportat de urgenţă la Spitalul Judeţean Arad. Potrivit medicilor de aici, starea de sănătate a muncitorului este gravă. Inspectorii din cadrul Inspectoratului Teritorial de Muncă Arad au demarat o anchetă pentru a afla circumstanţele exacte în care s-a produs acest accident de muncă. **JA-A.G.**

Un edil arădean celebru în Capitală

Primarul arădean a denunţat OTV, şi-a păcălit clarvăzătorul şi a uitat să-şi plătească taxa de la partid.

ZĂRAND. Scandalul iscat de primarul Ion Florin Moţ din Zărand a luat amploare. Patronul postului OTV, Dan Diaconescu, şi realizatorul TV Doru Pârv au fost reţinuţi, marţi dimineaţă, de procurorii DNA, pentru şantaj şi ameninţare în legătură cu primarul comunei arădene, potrivit Mediafax. Procurorii au emis pe numele lui Dan Diaconescu şi a lui Doru Pârv ordonanţe de reţinere pentru 24 de ore, după ce aceştia au fost audiaţi mai multe ore la sediul Direcţiei Naţionale Anticorupţie (DNA).

Istoria şantajului

Aşa cum scriam şi ieri, primarul arădean a denunţat postul de televiziune OTV pentru că i s-ar fi cerut 200.000 euro pentru a nu fi difuzate informaţii compromiţătoare legate de presupuse tranzacţii ilicite cu terenuri agricole din comună. În denunţ este specificat numele clarvăzătorului Doru Pârv, o frecventă apariţie pe postul OTV, arădean şi el, care ar fi cerut suma de 100.000 euro, plătibilă în mai multe tranşe. Primarul nu a plătit atunci nici un leu dar a formulat în schimb un denunţ la Direcţia Naţională Anticorupţie. Patronul postului OTV, Dan Diaconescu, a fost audiat ca martor în acest dosar, în 19 februarie, la DNA, iar acum, în acelaşi dosar, a fost încătuşat.

> Primarul din Zărand l-a cunoscut pe Doru Pârv apelând la serviciile lui de clarviziune
> DANIEL FENECHIU

A păcălit clarvăzătorul

Avocatul lui Doru Pârv, Daniel Fenechiu, susţine că primarul arădean ar fi apelat la serviciile de clarviziune ale lui Doru Pârv şi apoi a refuzat să plătească serviciile. „Primarul din Zărand, conform propriei declaraţii existente la dosar, l-a cunoscut pe Doru Pârv apelând la serviciile lui de clarviziune. Practic, i-a solicitat nişte servicii de descântece ca să îi salveze copilul şi nişte servicii care să îi faciliteze alegerea în calitate de primar pe parcursul alegerilor din 2008", a declarat avocatul lui Pârv, potrivit Mediafax. Dar, conform avocatului, Ion Moţ după ce s-a văzut primar a uitat să-şi plătească obligaţiile financiare. A pozat în victimă şi a făcut plângere penală clarvăzătorului, spune avocatul.

Cu restanţe la partid

Primarul Ion Moţ figurează şi pe lista restanţierilor la Partidul Conservator. „După alegeri fiecare a stabilit cam ce sumă poate da sub formă de cotizaţie lunară. Sigur că această cotizaţie este stabilită şi proporţional cu funcţia ocupată, iar domnul Moţ fiind primar a venit chiar dânsul cu propunerea să achite câte 300 de lei lunar. Niciodată însă domnul Moţ nu a venit de bunăvoie cu cotizaţia, ci a fost un aport mai mult forţat. Nici în campaniile electorale nu a venit cu sponsorizări sau alte finanţări, excepţie făcând campania de pe plan local de la Zărand unde a investit pentru că a avut şi un interes personal", ne-a explicat preşedintele PC Arad, Mircea Purcaru.

Ion Moţ a fost invitat să participe la conferinţa de presă de ieri a partidului, însă a refuzat să dea ochii cu presa.

Tăcere prin comună

Celebritatea primarului nu i-a prea impresionat pe locuitorii comunei. Vorbele circulă pe uliţe cum că primarul ar fi avut ceva cu OTV dar că treaba nu este prea curată nici în ceea ce-l priveşte.

Ar fi multe de spus, dar toţi se feresc să declare răspicat.

„O făcut el multe, multe şi mărunte pentru el şi mai puţine pentru comună", spune o localnică cu năduf.

LA DATORIE

Ieri după amiaza edilul local se afla la Zărand unde se lupta cu apele ce au inundat comuna. Nu a dorit să dea vreo declaraţie, aşteptând să fie chemat la Bucureşti.

Primăria din Zărand. În medalion, primarul Ion Moţ FOTO:V.O.

MONICA ARDELEAN
ANDREEA PINTEA
redactia.jurnalaradean@informmedia.ro

Poliţistul care a provocat accidentul, cercetat penal FOTO: V.O.

Cercetat penal pentru accidentul de la Cicir

CICIR. Poliţistul care a provocat un accident rutier pe DN7, în localitatea Cicir este cercetat penal pentru infracţiunile de conducere a unui autoturism sub influenţa băuturilor alcoolice şi vătămare corporală din culpă. Cazul lui Trif Marius, poliţist la Secţia nr.2 Poliţie, a ajuns pe masa procurorilor Parchetului de pe lângă Tribunalul Timiş. În noaptea de duminică spre luni, poliţistul care se afla la volanul unui Opel a ieşit de pe o stradă lăturalnică din Cicir, a pătruns pe contrasens de unde venea un autocar în care se aflau 30 de pasageri, l-a acroşat, moment în care şoferul autocarului a tras dreapta de volan, pentru a evita impactul şi a ajuns într-un stâlp pe care l-a rupt în două. Iniţial, poliţistul a spus că fratele său se afla la volan iar la câteva minute de la producerea accidentului, a dispărut de la faţa locului după ce s-a urcat într-un Jeep de culoare vişinie cu numere de Bucureşti. A revenit la locul faptei câteva minute mai târziu. Şapte pasageri, între care un copil de patru ani, au fost răniţi uşor, patru fiind transportaţi la Spitalul Judeţean Arad, fiind externaţi luni seara. Autocarul aducea turişti din Spania şi Franţa şi avea ca destinaţie Bistriţa. La testarea cu aparatul etilotest a rezultat că poliţistul avea o alcoolemie de 0,59 g/l alcool pur în aerul expirat. **JA - I.C.**

Se reia vaccinarea BCG

Ministerul Sănătăţii a anunţat că vaccinul împotriva tuberculozei va ajunge în maximum două săptămâni.

ARAD. Părinţii noilor-născuţi îşi pot lua o piatră de pe inimă. Ministerul Sănătăţii (MS) anunţă că cele un milion de doze de vaccin BCG împotriva tuberculozei vor ajunge în ţară în maximum zece zile, iar în depozitele direcţiilor judeţene în cel mult două săptămâni. „Începând cu luna iulie vom relua vaccinarea împotriva tuberculozei la sugari, iar dozele ne vor ajunge cu siguranţă şi pentru toţi nou-născuţii din următoarele şase luni", a declarat cu încredere ministrul Attila Cseke. Criza în ceea ce priveşte vaccinarea împotriva tuberculozei a început în momentul în care Institutul Cantacuzino şi-a pierdut autorizaţia de producere a BCG din cauza liniilor de producţie depăşite. Aradul s-a numărat printre cele trei judeţe norocoase care au primit ca şi donaţie 7.000 de doze de vaccin BCG de la un institut maghiar. La vremea respectivă ungurii recunoşteau că gestul lor a fost făcut numai pentru a-şi proteja graniţele. În acest sens numai judeţele Arad, Timiş şi Bihor au primit cu titlu de donaţie vaccinul atât de necesar pentru nou-născuţi. Dana Negru, directorul Direcţiei de Sănătate Publică Arad, a declarat că „nou-născuţii care nu primesc aceste vaccinuri la timp nu se află în pericol dacă schema de vaccinare este respectată în perioada următoare". **JA-A.G.**

Vaccinarea copiilor va fi reluată FOTO: JA

Acesta este un titlu auditat de BRAT.
BRAT garantează concurenţa corectă în presa scrisă din România.

Gabriel Enache Managing Director CO.GE.P
Dinu Teretean Managing Director Media Planning Group
Marijana Popescu General Manager Media Today
Cristian Mucichescu Managing Director OMD

JURNAL ARĂDEAN
BRAT www.brat.ro

RECLAME

Sport

„Astăzi vom afla planul de criză al Ministerului pentru sportul românesc"

Stelian Văduva, director DSJ Arad

15

puncte ATP și 875 Euro a obținut arădeanul Marius Copil, pentru performanța de a fi sfert-finalist în turneul challenger din Polonia, dotat cu premii de 50 000 Euro. Locul 272 în ierahia mondială a jucătorilor profesioniști, Copil se pregătește pentru Arad Challenger, eveniment programat între 26 iunie și 4 iulie.

ICIM Univ Goldiș își mută sediul clubului

ARAD. Managerul Marcel Urban și directorul tehnic Dan Moraru, oficialii celei mai titrate grupări arădene din sportul de echipă, ICIM Univ Goldiș, nu au parte de vacanță. În paralel cu goana după achiziționarea de jucătoare pentru viitorul sezon, aceștia au demarat operațiunea mutarea. Concret, sediul clubului din incinta SC ICIM se mută ... un etaj mai jos, în fostul birou al ex-directorului Ioan Faur. **JA-D.S.**

George Țucudean FOTO: A.H.

Aventura Dinamo, terminată repede

ARAD. Aventura lui George Țucudean la Dinamo s-a terminat, practic, înainte de a începe. Cele mai multe indicii respectiv păreri, în lipsa unei poziții a celui în cauză, conduc mai degrabă către varianta unei renunțări a lui Țucudean, care nu s-ar fi adaptat în Ștefan cel Mare, întorcându-se acasă. Spre această posibilitate înclină și antrenorul principal Roli Nagy, aflat la final de contract, care, fără să fie foarte la curent cu cele întâmplate, este de părere că Dinamo nu ar fi tras de Țucudean să îl transfere, pentru ca apoi să nu-l includă în lotul deplasat în cantonament.

JA - A.H.

Nagy așteaptă vremuri mai bune la UTA

Antrenorul principal al echipei în alb-roșu își petrece vacanța pe litoralul românesc, împreună cu familia.

În retur UTA a dezamăgit și pentru că golgeterul ei, Paul Batin, a fost de nerecunoscut FOTO: A.H.

ARAD. Pentru câteva zile, Roli Nagy urmărește de departe „fenomenul UTA". Antrenorul principal al echipei arădene își petrece vacanța pe litoralul românesc, alături de familie, dorindu-și ca la întoarcerea în Arad să aibă parte de veşti bune, pozitive, privitoare la gruparea la care activează. „Sincer, nu știu nimic nou. Cu toții suntem într-o stare de așteptare, atât antrenori cât și jucători sau conducători. Evident, această stare nu convine, nu place, nu poate fi benefică pentru club. Mai ales că deja suntem în întârziere în pregătirea noului sezon competițional, din punct de vedere organizatoric" - ne-a declarat Nagy.

Regrete și dubii

„Principalul" și-a exprimat insatisfacția pentru turnura lucrurilor la FCM UTA: „Mi se pare regretabil că s-a ajuns aici. Am încheiat o stagiune ce a început excelent, aș spune nesperat de bine, a continuat la fel, însă în prezent nu știm ce se va alege de club, nici care sunt jucătorii pe care ne vom putea baza". Viitorul lui Nagy este, de asemenea, în ceață. „Nu am siguranța că voi continua la UTA. Rămâne de văzut. Pe moment, prefer să mă bucur de această mică vacanță. Important este să se traseze o direcție de urmat. Este posibil să rămân, așa cum nu este exclus ca sezonul 2010-2011 să nu mă mai găsească la UTA. Viața oricum merge înainte" - a adăugat el.

Doar teorie

Cât privește grupul de investitori ruși, Nagy este de părere că „totul este la nivel de teorie, încă nu am auzit ceva concret în această privință. Venirea lor ar fi soluția de bază pentru a asigura <<Bătrânei Doamne>> perspective stabile, solide și sigure".

ADRIAN HĂRȚĂU
adrian.hartau@informmedia.ro

ACTELE PE MASĂ

În altă ordine de idei, vă reamintim că juristul Adrian Zăhoi, membru în Comitetul Director al clubului, afirmase că este gata să discute cu actele pe masă cu Constantin „Țil" Popescu, omul de legătură al ruşilor, şi că temerile ultimului, în legătură cu datorii foarte crescute, de 2,5 milioane de euro, sunt fără temei.

CENĂDAN, PRIMUL

Trăgătorul arădean Marius Cenădan, de la CS Municipal, a urcat pe cea mai înaltă treaptă a podiumului la etapa a 5-a a Campionatului Național de tir, desfășurată la Iași, câștigând proba de pistol viteză seniori.

FOTO: FAN

A fost Cupa Aradului la volei - fete şi băieţi

ARAD. Cuprinsă în cadrul programului Sportul pentru toți și realizată împreună cu Fundația Ideea, a V-a ediție a Cupei Aradului la volei a adunat la start 11 echipe: trei de fete și opt de băieți. Dialogul voleibalistic de la Sala Sporturilor s-a încheiat cu o festivitate de premiere, de unde n-au lipsit medaliile, cupele și materialele sportive asigurate de Direcția de Sport a Județului Arad.

Iată cum au arătat podiumurile de premiere ale Cupei Aradului, ediția 2010: Fete - 1. Gyomaendrod, 2. Arad Volei, 3. Pro Volei Arad; Băieți - 1. Poli Timișoara, 2. Pro Volei Arad, 3. Star Timișoara. **JA-D.S.**

Cu trei arădeni în lot, stejarii au învins Italia

BUCUREȘTI. Ultimele jocuri de baraj pentru calificarea la Cupa Mondială din 2011 au fost preparate de rugbiștii tricolori prin participarea la IRB Nations Cup, competiție desfășurată în București. Cu Cătălin Fercu titular în fiecare dintre meciuri și alți doi arădeni legitimați la MVT CSU Aurel Vlaicu în lot (Burcea și Băsălău), stejarii au pierdut, 17-21, cu Namibia, dar au învins, 27-22, pe Italia și 24-8, pe Argentina Juniors.

Urmare a acestor rezultate, România a încheiat competiția pe locul II, după Namibia, dar înaintea Italiei, Argentinei, Georgiei și Scoției. **JA-D.S.**

Luptătorii de la CS Astra rămân în fruntea ierarhiei

ARAD. Etapa inaugurală a Diviziei A la lupte greco romane a adus cu sine primul loc în clasamentul pe echipe celor de la CS Astra Arad. Vaginiuc, Toia, Mocanu, Oachiș Ianțoc, Domuța și Brânzei au terminat primii, Borcea, Macarei, Lupu și Crăciun s-au clasat pe locul 2, iar Birta, Ghica și Panin au completat podiumul. Echipa arădeană, antrenată de Spiridon Stanciu, a fost în frunte, cu 70 de puncte, locul 2 revenind celor de la CSM Slatina, cu 51 p.

Pe această cale, CS Astra Arad aduce mulțumiri Primăriei și SC Coandi, pentru sprijinul acordat competiției, care s-a desfășurat fără cusur.

JA - L.S.

Echipa Astra Arad, în frunte cu antrenorul Spiridon Stanciu FOTO: FAN

Sunt campioane la babybaschet!

BRAȘOV. Performanță sub panou: C.S.Ș. Gloria Arad a devenit campioana României la babybaschet. La Campionatul Național de la Brașov, fetele pregătite de prof. Ildiko Seres au obținut următoarele rezultate: 49-25 cu Galactica Brașov, 41-13 cu MC Sport Cluj, 42-11 cu BC Dinamic Cluj, 41-16 cu Olimpia București și 34-10 cu CSȘ Ploiești, câștigând grupa. Apoi, în faza următoare, Gloria Arad a repurtat noi victorii: 27-8 cu ACS „Dan Dacian" București, 28-7 cu Olimpia București și 30-17 cu Galactica Cluj. În penultimul act, Gloria a învins cu 37-18 pe MC Sport Cluj, iar în marea finală pe Phoenix Constanța cu 27-21. Silvia Spir a fost desemnată MVP și a fost aleasă în primul cinci al turneului, adjudecându-și totodată concursul „Coșul de Aur" cu 24 de aruncări din 30. Lotul campioanelor a fost format din: Bubuiu Antonia, Spir Silvia, Ciorban Luanna, Ille Raluca, Calbează Alice, Țicău Andrea, Rotariu Alexandra, Popa Paula, Simian Beatrice, Peter Timea, Brehuescu Hanny, Messer Vanessa. **JA- A.H.**

„Buburuzele" de la CSȘ Gloria merită felicitările noastre FOTO: FAN

„Să valorificăm talentele !"

ARAD. Școala Generală „Avram Iancu" Arad demarează, din luna august, un proiect pentru copii defavorizați intitulat: „Să valorificăm talentele!".

Prin acest proiect se dorește selecția din județ a copiilor fără potențial financiar, dar cu potențial sportiv deosebit, cărora să li se asigure școlarizare, cazare, masă și pregătire sportivă gratuită.

La numărul de telefon 0357.407084, toți cei cu inimă mare și dragoste pentru sport pot sprijini această fundație.

JA-D.S.

„Vladi" merge mai departe

VLADIMIRESCU. Campioana Ligii IV la nivelul juniorilor cu o linie de clasament impresionantă, CS Vladimirescu, reprezintă cu cinste fotbalul județean în fazele superioare ale competiției. În primul tur eliminator, premergător fazei zonale, băieții lui Cristi Scumici și Grigore Bora au eliminat FC Hunedoara, printr-o dublă victorie la același scor, 2-1.

De menționat că, duminică, cu prilejul meciului-retur, Dorel Cura, președintele AJF Arad le-a înmânat juniorilor de la „Vladi" medaliile de campioni județeni. **JA-D.S.**

Cristi Sculici FOTO: FAN

Se caută pitici la CSȘ Gloria

ARAD. Șeful catedrei fotbal de la CSȘ Gloria, prof. Dinu Donca (tel: 0745.611245), inițiază o acțiune de selecție pentru formarea grupei 2004. Toți piticii născuți în anul mai sus amintit, care visează să devină fotbaliști, sunt așteptați în fiecare miercuri, ora 19, la terenul din Subcetate.

Aurel Ţicleanu FOTO:FAN

Ţicleanu va antrena U Craiova

FOTBAL. Conducerea clubului Universitatea Craiova a ajuns la o înţelegere, luni seară, cu fostul fotbalist al „Craiovei Maxima", Aurel Ţicleanu, acesta urmând să ocupe pentru sezonul viitor funcţia de antrenor principal, informează site-ul oficial al grupării.

Ţicleanu va încheia la finalul acestei luni contractul cu gruparea Al-Sahe, din Kuweit, urmând a se alătura Universităţii Craiova zilele următoare.

Ţicleanu va fi ajutat la Universitatea de George Biţă, antrenor secund, Silviu Lung, antrenor cu portarii, Gabriel Martinez Poch, preparator fizic, iar Sandu Tăbârcă va îndeplini funcţia de director tehnic.

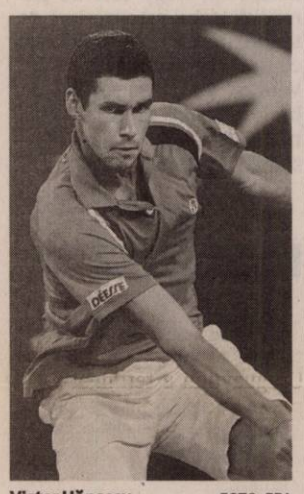

Victor Hănescu FOTO: EPA

Victor Hănescu s-a calificat greu

TENIS. Jucătorul Victor Hănescu, locul 38 ATP şi al 31-lea favorit, s-a calificat în turul doi al turneului de la Wimbledon, după ce l-a învins, cu scorul de 6-7 (4), 7-6 (3), 6-3, 1-6, 7-5, pe rusul Andrei Kuznețov, 19 ani, locul 254 ATP, beneficiar al unui wild card. Singurul român din turneul de simplu masculin, care a intrat pe lista capilor de serie după retragerea unor jucători, s-a impus după un meci care a durat trei ore şi 47 de minute. El va primi un cec 18.750 de lire sterline şi va juca în turul doi împotriva turcului Marsel Ilhan, locul 118 ATP, care l-a învins, cu 6-7 (4), 4-6, 6-2, 6-3, 6-1, pe brazilianul Daniel Marcos, locul 108 ATP.

Trei oraşe pentru JO din 2018

OLIMPISM. Comitetul Olimpic Internaţional (CIO) a decis, marţi, să menţină candidaturile oraşelor Munchen (Germania), PyeongChang (Coreea de Sud) şi Annecy (Franţa) pentru găzduirea Jocurilor Olimpice de iarnă din 2018. Fără nicio surpriză, Comitetul executiv al CIO a decis să păstreze toate cele trei oraşe care şi-au depus candidatura pentru organizarea acestui eveniment. Totuşi, dacă PyeongChang şi Munchen au fost păstrate fără discuţie, forul a cerut reprezentanţilor oraşului Annecy să-şi revizuiască locaţiile sportive.

CIO va alege oraşul-gazdă pentru competiţia din 2018 pe data de 6 iulie 2011, la Durban (Africa de Sud).

Mutu trebuie să plătească

Hotărârea Tribunalului Federal Elveţian în cazul lui Adrian Mutu este irevocabilă.

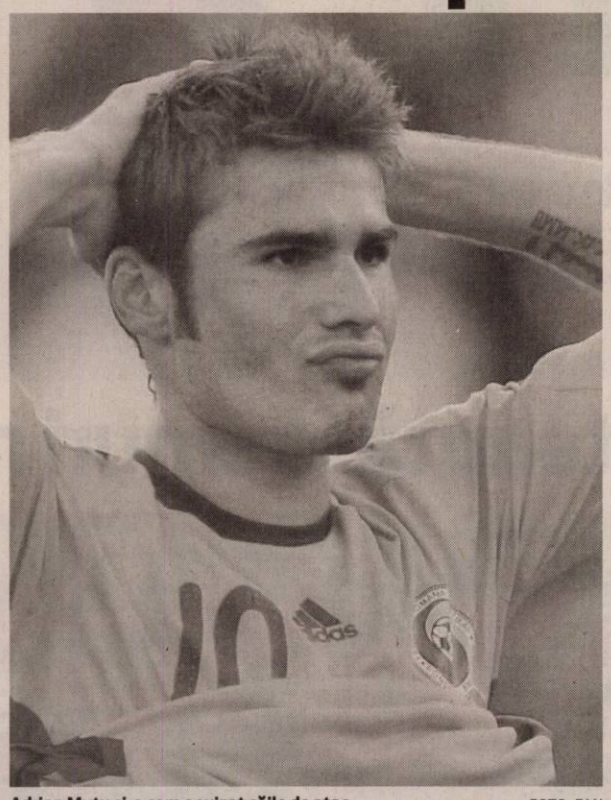

Adrian Mutu şi-a cam epuizat căile de atac FOTO: FAN

FOTBAL. Hotărârea Tribunalului Federal Elveţian în cazul lui Adrian Mutu, obligat la plata unor despăgubiri de 17 milioane de euro către Chelsea, pentru încălcarea contractului cu gruparea londoneză, este irevocabilă. Însă, pentru încălcări ale drepturilor fundamentale, poate fi reclamată la CEDO.

„Cazurile care implică drepturile fundamentale pot fi supuse unei căi de atac la Curtea Europeană a Drepturilor Omului (CEDO) de la Strasbourg. Tribunalul Federal impune norme privind definirea şi aplicarea legii, precum şi respectarea acesteia", potrivit www.ch.ch/behoerden.

Dacă judecătorii Curţii Europene de la Strasbourg stabilesc faptul că au fost încălcate prevederi ale Convenţiei Europene a Drepturilor Omului, atunci Tribunalul Federal Elveţian rejudecă procesul, ţinând cont de decizia CEDO, mai arată sursa citată.

Ce stat reclamă?

Un proces la Curtea Europeană a Drepturilor Omului durează aproximativ patru ani, cel puţin jurisprudenţa CEDO privind cazuri soluţionate de Tribunalul Federal Elveţian şi reclamate la Strasbourg relevă acest termen.

Pe de altă parte, juriști specializați în drepturile omului susțin că pentru ca un petiționar să se adreseze CEDO ar trebui să existe o decizie a unei autorități publice, contestată într-o instanță de drept comun, astfel ca reclamantul nemulțumit de decizia acesteia să se poată întoarce împotriva statului, pentru eventuale încălcări ale Convenției Europene. Concret, spun ei, Mutu nu are ce stat să reclame. Mai mult, potrivit procedurilor în materie de arbitraj, dacă s-a ales calea instanței de arbitraj, reclamantul nu se mai poate adresa ulterior instanțelor de drept comun.

Între timp, hotărârea Tribunalului Federal în cazul Mutu va fi comunicată FIFA, iar forul fotbalistic va comunica părților decizia.

Bunuri poprite

Avocatul spaniol Josep Vandellos, specializat în drept sportiv, colaborator al societăţii de avocaţi „Chiuariu şi Asociaţii" din Bucureşti, a declarat că deja este emis un titlu executoriu în ceea ce îl priveşte pe Adrian Mutu, astfel că toate bunurile acestuia pot fi poprite pentru ca Chelsea să-şi recupereze suma plătită pentru jucătorul român. În vara lui 2003, jucătorul român al echipei Parma, Adrian Mutu, a fost transferat la gruparea engleză Chelsea, pentru suma de 22,5 milioane de euro (15,8 milioane de lire sterline).

În opinia avocatului spaniol Josep Vandellos, despăgubirile solicitate de Chelsea nu sunt absurde, având în vedere că gruparea londoneză trebuie să-şi recupereze parte din preţul plătit clubului Parma pentru Adrian Mutu. Totodată, avocatul Vandellos spune că Mutu ar trebui să se declare insolvabil, întrucât fiecare ban ce îi va reveni pe numele său va fi poprit.

SURSA: MEDIAFAX

Pancu n-a vrut să fie manager

FOTBAL. Preşedintele de onoare al clubului Poli Iaşi, Gheorghe Nichita, a afirmat la un post local de televiziune, că fostul jucător ieşean Daniel Pancu a refuzat postul de manager al grupării din dealul Copoului.

„Am discutat cu Pancu să vină manager la Poli Iaşi, dar mi-a spus că vrea să mai joace măcar doi ani la nivel înalt. În aceste condiţii, am purtat o serie de discuţii cu domnul Grigore Sichitiu, pentru că avem nevoie de un manager adevărat, aşa cum este dumnealui. Vreau un manager adevărat, aşa cum a fost în urmă cu câţiva ani Marius Stan, care a luat echipa din Divizia C şi a dus-o în prima ligă", a spus Nichita.

Daniel Pancu se află în pregătiri cu FC Vaslui.

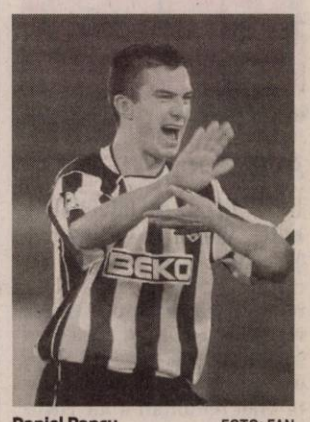

Daniel Pancu FOTO: FAN

Schiavone a fost eliminată

TENIS. Jucătoarea italiană Francesca Schiavone, câştigătoarea ultimei ediţii a turneului de la Roland Garros, a fost eliminată în primul tur la Wimbledon, în timp ce favoritul principal al tabloului masculin, elveţianul Roger Federer, s-a calificat cu emoţii în manşa a doua. Schiavone, locul 7 WTA şi a cincea favorită la Wimbledon, a fost învinsă, cu scorul de 7-6 (0), 5-7, 1-6, de rusoaica Vera Duşevina, locul 56 WTA. La masculin, Roger Federer, locul 2 ATP, a avut mult de furcă în meciul cu columbianul Alejandro Falla, locul 60 ATP, dar s-a impus până la urmă cu scorul de 5-7, 4-6, 6-4, 7-6 (1), 6-0.

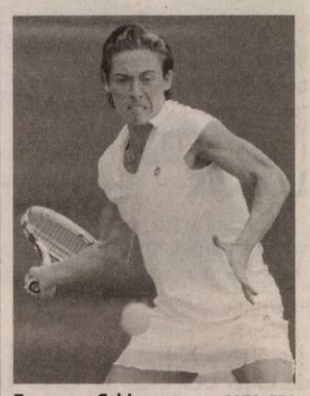

Francesca Schiavone FOTO: EPA

Nouă persoane au fost arestate

BASCHET. Nouă persoane au fost reţinute, luni, în timpul paradei organizate de Los Angeles Lakers pentru a sărbători cel de-al 16-lea titlu de campioană în NBA, ducând la 60 numărul total al persoanelor arestate de joi, ziua câştigării celui de-al doilea titlu consecutiv.

Luni, oficialii echipei LA Lakers au anunţat că îl vor despăgubi cu 10.000 de dolari pe şoferul de taxi care a căzut victimă violenţei fanilor în cursul zilei de joi, însă nu au precizat dacă vor suporta şi pagubele provocate unor magazine din Staples Center, în centrul oraşului Los Angeles.

„Sper să reuşesc lucruri frumoase"

FOTBAL. Atacantul român Daniel Niculae (27 de ani) a fost prezentat luni şi a afirmat că îşi doreşte ca primul sezon la formaţia din Principat să fie mai bun decât cel pe care l-a avut la AJ Auxerre în 2009/2010. „Mă simt bine şi sunt bucuros să mă aflu aici la AS Monaco. Abia aştept să-i cunosc pe noii colegi şi sper ca acest sezon să fie mai bun pentru mine ca cel precedent şi ca toată lumea să fie mulţumită. Atunci când ajungi la un club ca AS Monaco îţi doreşti să câştigi toate jocurile. În fiecare meci vrei să iei trei puncte sau să te califici mai departe dacă e un meci de Cupă. AS Monaco e un club cu o istorie bogată şi este o grupare de primele cinci locuri în Franţa. Sper că voi reuşi lucruri frumoase aici", a precizat Niculae.

Antrenorul Lacombe l-a lăudat pe internaţionalul român. „Daniel este jucătorul de care aveam nevoie în compartimentul ofensiv. Cunoaştem calitatea lui de atacant, dar şi pe cea de sprijin al compartimentului ofensiv. Este atât pasator, cât şi marcator şi ne oferă o gamă de joc interesantă".

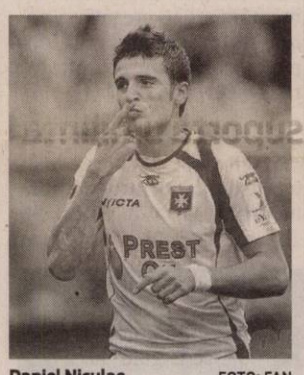

Daniel Niculae FOTO: FAN

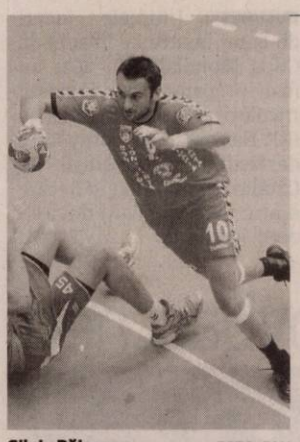

Silviu Băiceanu FOTO: FAN

În grupă cu campioana Spaniei

HANDBAL. Echipa de handbal masculin HCM Constanţa a fost repartizată în grupa D a Ligii Campionilor, alături de formaţiile Ciudad Real (Spania), SG Flensburg-Handewitt (Germania), Sankt Petersburg (Rusia), HC Zagreb (Croaţia) şi Bosna Sarajevo (Bosnia), în urma tragerii la sorţi de ieri, de la Viena.

Astfel, potrivit site-ului oficial al EHF, HCM Constanţa va întâlni campioana Spaniei, Ciudad Real, care a câştigat Liga Campionilor în anii 2008 şi 2009, campioana Croaţiei, HC Zagreb, campioana Bosniei-Herţegovina, RK Bosna BH Gas Sarajevo, şi vicecampioana Rusiei, Sankt Petersburg. Echipa SG Flensburg-Handewitt a încheiat sezonul în Germania pe locul trei. „Ciudad Real şi Flensburg sunt principalele favorite la câştigarea acestei grupe. Noi cred că ne vom bate cu Sarajevo şi Sankt Petersburg pentru locul patru care califică în optimile de finală. La prima vedere pare o grupă mai accesibilă decât cea de anul trecut, însă ar fi bine dacă vom reuşi să repetăm performanţa şi să depăşim faza grupelor", a declarat jucătorul Silviu Băiceanu.

HCM Constanţa a jucat în sezonul 2009-2010 al Ligii Campionilor până în faza optimilor de finală, în care a fost învinsă de MKB Veszprem (Ungaria). Deţinătoarea trofeului este echipa THW Kiel.

„Piţurcă este stăpânul"

FOTBAL. Finanţatorul Gigi Becali a declarat că nu s-au încheiat încă transferurile la Steaua, gruparea bucureşteană urmând să mai aducă doi- trei jucători. Finanţatorul stelist a precizat că nu-i cunoaşte foarte bine pe cei opt jucători aduşi la Steaua până în acest moment, dar că are încredere totală în Victor Piţurcă, care este „stăpân". „Nu cunosc prea bine jucătorii aduşi. Dar, dacă i-a adus Piţurcă, am încredere. Piţurcă ţine la blazon, nu ia jucători numai aşa ca să-i aducem şi să îi plimbăm prin cantonamente. Că până acum aşa făceam eu. Suporterii aveau dreptate într-un fel. Nu aveau dreptate când înjurau. Dar în rest aveau dreptate. Nu s-au terminat transferurile, vor mai veni încă doi sau trei jucători. Eu nu ştiu cine va veni, numele lor, dar oricum nu aş spune", a spus Becali.

Cei opt fotbalişti transferaţi la Steaua până în prezent sunt: Răzvan Stanca, Iordan Todorov, Novac Martinovici, Octavian Abrudan, Florin Gardoş, Alexandru Păcurar, Dorel Stoica şi Mihai Răduţ.

Becali a menţionat, de asemenea, că Victor Piţurcă, despre care a spus că este manager general, se va ocupa şi de situaţia stadionului. „Conform înţelegerii pe care o avem, el este stăpânul, eu i-am dat via să o sape, să o îngrijească, iar eu doar vreau să beau vin. Tot el se ocupă şi de stadion.

El cu nea Imi (n.r. - Emerich Ienei). Vor vorbi cu ministrul Apărării (n.r. - Marian Oprea). Ienei e cunoscut, şi el e Piţurcă. Dacă negociam eu, vă daţi seama ce se întâmpla. Eu sunt cel mai fraier. Am ridicat preţurile în fotbalul românesc", a mai spus Gigi Becali.

Răduţ este considerat un tânăr de perspectivă FOTO: FAN

„Cocoşul galic" a fost jumulit

GRUPA A

Africa de Sud - Franţa

2-1

Ambele echipe eliminate

39.415 spectatori

Khumalo nu a putut fi anihilat de francezi şi a deschis scorul, curmând toate speranţele „cocoşului galic" FOTO: EPA

BLOEMFONTEIN. Echipa naţională a Africii de Sud a învins, marţi, pe stadionul Free State din Bloemfontein, cu scorul de 2-1 (2-0), reprezentativa Franţei, în ultima etapă a grupei A de la Cupa Mondială, dar ambele selecţionate au ratat calificarea în optimile de finală.

Golurile învingătorilor au fost marcate de Khumalo '20 şi Mphela '37, în timp ce pentru francezi a înscris Malouda, în minutul 70.

Francezii au jucat cu un om mai puţin din minutul 25, atunci când Yoann Gourcuff a fost eliminat pentru o lovitură cu cotul asupra lui MacBeth Sibaya.

Jucătorul meciului a fost desemnat atacantul sud-african Katlego Mphela.

Franţa: 1. Lloris - 2. Sagna, 5. Gallas, 17. Squilacci, 22. Clichy - 18. A. Diarra (10. Govou '82), 19. Diaby - 11. Gignac (15. Malouda '46), 8. Gourcuff, 7. Ribery - 9. D. Cisse (12. Henry '55).

Africa de Sud: 1. Josephs - 5. Ngcongca (2. Gaxa '55), 4. Mokoena, 20. Khumalo, 3. Masilela - 10. Pienaar, 6. Sibaya, 23. Khuboni (11. Modise '78), 8. Tshabalala - 9. Mphela, 17. Parker (18. Nomvethe '68).

Selecţionerul Franţei, Raymond Domenech a declarat, după eliminarea de la Cupa Mondială: „Nu există explicaţii, este o stare de spirit şi, ca toată lumea, sunt dezamăgit. În acest meci am revăzut tot ce-mi doream, generozitate, suflet, dar a am primit o lovitură (n.r. - eliminarea lui Gourcuff), când nu e să fie, nu e....Am consumat mult prea multă energie zilele trecute. Nu este ora bilanţului. Un cuvânt francezilor? Le spun că sunt trist, că această echipă are potenţial, îi doresc mult noroc succesorului meu. Am iubit această echipă a Franţei. Ea nu a murit, va continua mereu. Are totul pentru a reuşi".

CLASAMENT GRUPA A

1. Uruguay	3	2	1	0	4-0	7
2. Mexic	3	1	1	1	3-2	4
3. Africa de Sud	3	1	1	1	3-5	4
4. Franţa	3	0	1	2	1-4	1

Terry îi cere scuze lui Fabio Capello

CAPE TOWN. Fundaşul englez John Terry i-a cerut scuze selecţionerului său, Fabio Capello, pentru că a criticat public modul în care tehnicianul italian a gestionat echipa Angliei la Cupa Mondială.

„În acea conferinţă de presă, am avut intenţia de a fi onest. Mi s-a pus o întrebare despre Joe Cole şi poate am mers prea departe cu răspunsul. Dar nu am avut deloc intenţia de a-i critica pe jucători sau pe selecţioner. Dacă am făcut asta, îmi cer scuze", a declarat Terry.

SURSA MEDIAFAX

John Terry FOTO: EPA

Golul lui Tiago a declanşat „protestul" comuniştilor FOTO: EPA

Comuniştii nu suportă umilinţa

PHENIAN. Televiziunea nord-coreeană, care a transmis în direct meciul jucătorilor pregătiţi de Kim Jong-hun în compania Portugaliei, a întrerupt comentariul la scorul de 4-0 pentru portughezi.

În momentul în care Portugalia a înscris golul al patrulea, cei doi comentatori nord-coreeni au decis să păstreze tăcerea.

Meciul Coreea de Nord - Portugalia a fost primul transmis în direct de la Cupa Mondială în istoria televiziunii de stat nord-coreene. Decizia de a transmite acest meci a fost luată ca urmare a interesului manifestat de nord-coreeni după evoluţia cu Brazilia.

SURSA MEDIAFAX

Luis Suarez, marcatorul unicului gol al meciului FOTO: EPA

Nu a fost nevoie de meci aranjat

Uruguay a învins Mexic, scor 1-0 şi a câştigat grupa lejer, fără să primească vreun gol.

RUSTENBURG. Reprezentativa Uruguayului a învins, marţi, la Rustenburg , scor 1-0 (1-0), selecţionata Mexicului, în ultima etapă a Grupei A de la Cupa Mondială, într-o partidă disputată pe stadionul Royal Bafokeng.

Singurul gol al meciului a fost marcat de Luis Suarez (min. 43), care a fost ales şi omul partidei.

Chiar dacă se anticipa o remiză „de salon" între cele două formaţii sud-americane, Uruguay şi Mexic nu au avut nevoie să facă „blat". Şi asta, datorită faptului că Franţa era umilită chiar de gazda „mondialului", Africa de Sud.

Deşi jocul a început calm, oferind destule momente de dat „apă la moară", căci nu s-a şutat pe spaţiul porţii decât o dată, în minutul 43 s-a deschis scorul, la al doilea şut pe spaţiu porţii. Dincolo, era 2-0 pentru Africa de Sud, iar dacă Uruguay mai marca o dată, iar gazdele procedau la fel, Mexic pleca acasă. Dar, nu s-a mai întâmplat nimic la Rustenburg şi - mai mult - Franţa a marcat golul de onoare şi totul era în regulă. Naţionala Uruguayului a terminat grupa A a Cupei Mondiale fără să primească vreun gol.

Mexic: 1. O. Perez - 5. Osorio, 2. F. Rodriguez, 15. H. Moreno (8. I. Castro '57), 3. Salcido - 6. G. Torrado, 4. R. Marquez, 18. Guardado (7. Barrera '46)- 17. Dos Santos, 9. Franco, 10. Blanco (14. J. Hernandez '63).

Uruguay: 1. Muslera - 16. M. Pereira, 2. Lugano, 6. Victorino, 4. Fucile - 17. Arevalo Rios, 15. Perez, 11. A. Pereira (19. Scotti '76) - 9. Suarez (20. A. Fernandez ' 85), 10. Forlan, 7. Cavani.

SURSA MEDIAFAX

Vor să dea lovitura cu vânzarea biletelor la CM

PRETORIA. Africa de Sud speră să devină a doua ţară organizatoare a unui turneu final de Cupă Mondială ca număr de bilete vândute, după SUA (1994), a anunţat, marţi, şeful Comitetului local de organizare (LOC), Danny Jordaan.

„Pentru primele 32 de meciuri am vândut 1,5 milioane de bilete şi au mai rămas 32 de partide. Probabil, vom depăşi trei milioane de bilete vândute şi am fi, astfel, a doua ţară la acest capitol, după SUA", a spus Jordaan.

Primele patru zile de competiţie au atras cu 5.000 de spectatori mai mulţi decât la primele patru din precedenta ediţia, Germania 2006, iar stadioanele sud-africane au fost pline la 28 dintre cele 32 de meciuri jucate, conform şefului LOC.

SURSA MEDIAFAX

„Mondialul", la televizor

PORT ELIZABETH. Astăzi, se dispută ultimele meciuri din grupele C şi D ale Cupei Mondiale din Africa de Sud, după următorul program:

La Port Elizabeth, Slovenia - Anglia (TVR 1) şi SUA - Algeria, la Pretoria (Telesport) - de la ora 17.00.

Apoi, de la ora 21.30, se dispută jocurile: Ghana - Germania, la Johannesburgh (TVR 1), respectiv Australia - Serbia (Telesport), la Nelspruit.

TENSIUNE LA ENGLEZI

Antrenorul echipei Manchester United, Alex Ferguson, a declarat că, în urma unei conversaţii purtate cu Wayne Rooney, a simţit că există tensiune în lotul Angliei prezent la CM şi că i-a recomandat jucătorului său să se relaxeze şi să se bucure de competiţie. FOTO: EPA

AU SCĂPAT

Procurorii sud-africani au renunţat la acuzaţiile către cele două olandeze, învinuite iniţial de publicitate mascată în timpul unui meci de la Cupa Mondială, dintre Olanda şi Danemarca, scor 1-0, partidă disputată la Johannesburg, pe stadionul Soccer City. FOTO: EPA

Calificarea naţionalei Chile a provocat haos la Santiago

SANTIAGO. Cel puţin 13 persoane, dintre care 12 poliţişti, au fost rănite şi 135 reţinute în urma incidentelor ce au avut loc, luni, pe străzile din Santiago de Chile, cu ocazia sărbătoririi victoriei obţinute de echipa naţională a acestei ţări, scor 1-0, în faţa Elveţiei, la Cupa Mondială.

Potrivit poliţiei locale, după meci, pe străzile oraşului s-au adunat zeci de mii de persoane, dintre care 20.000 numai în Plaza Italia din centrul capitalei statului Chile, pentru a sărbători victoria din a doua etapă a grupei H a CM.

Colonelul Jorge Constanzo, de la poliţia din Santiago, a precizat că la incidente au participat aproximativ 200 de persoane, care au distrus vitrinele magazinelor şi parbrizele autovehiculelor poliţiei.

Potrivit presei, au fost răniţi 12 poliţişti şi un cameraman, ultimul fiind rănit la cap.

SURSA MEDIAFAX

Spania şi-a vărsat toată frustrarea pe Honduras

JOHANNESBURG. Reprezentativa Spaniei a învins, luni, cu scorul de 2-0 (1-0), selecţionata statului Honduras, obţinând primele puncte în grupa H a Cupei Mondiale din Africa de Sud. David Villa a marcat pentru Spania în minutele 17 şi 21. În minutul 62, atacantul spaniol a ratat un penalti.

Spania: Casillas - S. Ramos (Arbeloa '77), Puyol, Pique, Capdevilla - J. Navas, S. Busquets, Xavi (Fabregas '66), Xabi Alonso - Torres (Mata '70), David Villa. **Honduras:** Valladares - Mendoza, Chavez, Figueroa, Izaguirre - W. Palacios, Guevarra - Turcios (R. Nunez '63), Martinez, Espinoza (Welcome '46) - Suazo (J. Palacios '84).

Clasament grupei H după ce fiecare echipă a disputat câte două meciuri 1. Chile - 6 puncte (golaveraj 2-0), 2. Spania - 3 puncte (2-1), 3 Elveţia - 4 puncte (golaveraj 1-1), 4. Honduras - 0 puncte (golaveraj 0-3). SURSA MEDIAFAX

Dorm mai mult, sunt mai deştepţi FOTO: FAN

Orele fixe de culcare cresc IQ-ul copiilor

CALIFORNIA. Copiii care merg la culcare la aceeaşi oră îşi dezvoltă mai bine limbajul, abilităţile de citire şi de lucru cu cifre. Cu cât se culcă mai devreme, cu atât deprind mai uşor lucrurile noi. Este rezultatul unui studiu al oamenilor de ştiinţă, realizat asupra a 8000 de copii. Preşcolarii care dorm mai puţin de 11 ore pe noapte riscă să se dezvolte mai încet decât restul copiilor de vârsta lor.

30

la sută din naşterile premature nu au, în prezent, o cauză cunoscută. Pentru a preveni acest risc, gravida trebuie să meargă periodic la medic. Controalele medicale şi monitorizarea gravidei pe tot parcursul sarcinii sunt esenţiale pentru identificarea riscului de naştere prematură (care se produce înainte de a 37-a săptămână de amenoree), susţin specialiştii.

Jumătate litru de sânge ajută la salvarea a trei vieţi

BUCUREŞTI. Donarea a jumătate de litru de sânge permite salvarea a trei vieţi, atrage atenţia OMS cu ocazia Zilei Mondiale a Donatorului de Sânge. „Tema din acest an a fost «Sânge nou pentru omenire», referindu-se la sângele tânăr, care este mai curat, mai bogat în vitamine", a afirmat Aimee Bugner, preşedintele Fundaţiei Donatorilor Benevoli de Sânge (FDBS) din Bucureşti.

Radiografii dentare, doar în cazuri speciale FOTO: FAN

Radiografiile dentare, risc pentru tiroidă

LONDRA/KUWEIT. Prea multe radiografii dentare cresc riscul de cancer tiroidian, potrivit unui studiu recent. Cercetătorii din Marea Britanie şi din Kuweit au luat în calcul declaraţiile a 313 persoane diagnosticate cu acest tip de cancer. Glanda tiroidă este sensibilă la iradiere, mai ales în cazul copiilor, iar radiografiile dentare se asociază şi cu risc de tumori la nivelul creierului şi glandelor salivare.

Apa minerală şi pietrele la rinichi

Consumul zilnic de apă minerală poate constitui un factor favorizant al apariţiei pietrelor la rinichi.

Hidratarea corespunzătoare previne formarea pietrelor la rinichi FOTO: FAN

BUCUREŞTI. „Apa minerală este o băutură care se bea din când în când, în cantitate moderată de 1-2 pahare pe zi, mai ales vara, dar în nici un caz nu trebuie ca ea să se substituie apei plate sau celei de izvor.

Nu este indicat să devină un obicei zilnic, să nu înlocuim apa obişnuită nemineralăcu apa minerală", a precizat pentru REALITATEA.NET, dr. Corina Zugravu, lector universitar la Catedra de Igiena Alimentaţiei şi Nutriţiei de la Universitatea de Medicină şi Farmacie „Carol Davila" Bucureşti.

Specialistul spune că apele minerale, calcaroase sau necalcaroase, au o încărcătură de săruri minerale, pe care noi o eliminăm pe cale renală. În consecinţă, dacă bem în mod curent apă minerală, renunţând la cea plată, este posibil ca odată cu înaintare în vârstă, atunci când rinichii nu mai funcţionează la capacitatea lor maximă, acest lichid să fie un factor favorizant al litiazei renale.

> Potrivit statisticilor, un român din zece suferă de o boală cronică de rinichi
>
> DR. CRISTIAN OANĂ

„Funcţia renală începe să meargă pe o pantă descendentă de la 35-40 de ani încolo, dar trebuie atenţie mai ales la cazurile cu antecedente de calculi renali în familie. De aceea, nu este indicat să se bea apă minerală în loc de apă", sfătuieşte medicul Zugravu.

Medicii de familie spun şi ei că apa minerală poate constitui un factor favorizant al pietrelor la rinichi, dar vorbesc şi despre ereditatea afecţiunii.

„Apa minerală poate fi un factor favorizant al pietrelor la rinichi, dar, în acelaşi timp, există familii în care această afecţiune se moşteneşte. Dacă la un astfel de defect metabolic moştenit din familie se suprapune şi calcarul din apa minerală, atunci posibilitatea de a face pietre la rinichi este mai mare", a precizat, pentru REALITATEA.NET, dr. Cristian Sever Oană, medic de familie.

→ HIDRATARE

Totuşi, medicii spun că pe timpul verii, atunci când temperaturile urcă foarte mult şi produc transpiraţii, o apă minerală, bogată în săruri, este chiar indicată. În plus, hidratarea este şi ea un factor esenţial în prevenirea litiazei renale.

„Este foarte important să bem suficiente lichide, pentru a dilua urina şi a preveni în acest fel formarea calculilor. Aceste pietre se formează la condiţii constante de temperatură, de flux şi de pH. Temperatura corpului nu putem s-o influenţăm, însă fluxul de urină se poate modifica în bine dacă bem cel puţin doi litri de lichid pe zi, «curăţând» astfel rinichii. Şi cel de-al treilea factor, aciditatea, poate fi variată, dacă bem zilnic un alt tip de lichide", a spus medicul Cristian Oană.

Hainele ne monitorizează emoţiile FOTO: FAN

Haina care îl face pe om... calm

MONTREAL. Nu este o metaforă, îmbrăcămintea viitorului chiar poate ajuta să-ţi controlezi emoţiile. În cadrul unui proiect, cercetătorii canadieni au realizat haine speciale, care transmit mesaje calmante purtătorului, la nevoie. Acestea conţin senzori ce monitorizează funcţiile corpului, precum ritmul cardiac, temperatura, frecvenţa respiraţiei şi modificările chimice survenite la nivelul pielii. Informaţiile sunt transmise printr-o tehnologie wireless la nivelul unei baze de date online, pe care utilizatorul a încărcat în prealabil mesaje audio liniştitoare. La momentul oportun, acestea sunt emise de materialul textil cu ajutorul unor minidifuzoare.

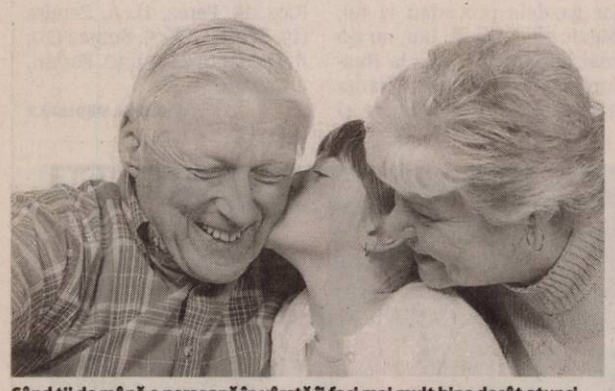

Când ţii de mână o persoană în vârstă îi faci mai mult bine decât atunci când îi dai o pastilă FOTO: FAN

Cea mai bună terapie pentru bunicii noştri

LONDRA. Una din patru persoane nu şi-a ţinut niciodată bunicii de mână la maturitate, potrivit unui sondaj cu 3000 de respondenţi. Majoritatea subestimează importanţa atingerii pentru persoanele în vârstă, iar psihologii atrag atenţia asupra faptului că acest simplu gest are numeroase efecte benefice pentru starea lor de bine şi de sănătate, putând preveni depresia. În multe cazuri, vârstnicii se simt singuri şi izolaţi, iar gestul ţinerii de mână le arată că sunt importanţi pentru familie, că sunt observaţi.

Eficienţi în cancerul mamar

LEEDS. Un medicament realizat dintr-o substanţă extrasă dintr-o specie de burete de mare s-a dovedit mai eficient chiar decât tratamentele tradiţionale, crescând speranţa de viaţă în caz de cancer mamar.

„Medicamentul acţionează asupra mecanismelor prin care celulele se divid". În cadrul studiului, care a inclus 750 de femei, o parte din voluntare au fost tratate cu acest medicament, iar cealaltă parte a urmat chimioterapie. În cazul folosirii noului medicament, s-a observat o îmbunătăţire a stării generale cu 23 la sută şi creşterea speranţei de viaţă cu 25 luni.

Alimente, fructe şi legume care previn celulita

Carnea fără grăsimi, apa, laptele degresat, legumele şi fructele dar şi peştele vă pot ajuta să scăpaţi de celulită.

BUCUREŞTI. Pentru că alimentaţia este deosebit de importantă pentru a scăpa de celulită, specialiştii recomandă consumul de alimente cu un conţinut scăzut de grăsimi, întrucât acestea încetinesc arderile şi favorizează apariţia celulitei. În acest sens, nutriţioniştii fac câteva recomandări: **Consumaţi carne macră (fără grăsimi).** Indicate sunt carnea de peşte, pui şi chiar friptura de porc, dacă aceasta este fără grăsime şi nu faceţi din ea o regulă alimentară.

Nu uitaţi să beţi apă. Apa este cel mai puternic detoxifiant natural, iar pentru a ţine celulita deoparte, este obligatoriu să consumaţi cel puţin doi litri de apă pe zi. **Mâncaţi fructe şi legume proaspete.** Fructele şi legumele proaspete, consumate atât ca aliment principal, dar şi între mese, sunt bogate în antioxidanţi. Sunt recomandate citricele, roşiile, pătrunjelul, căpşunele şi ardeii graşi, deoarece au un conţinut bogat de vitamina C, care contribuie la menţinerea colagenului, conferind elasticitate pielii. Încercaţi, totuşi, să evitaţi fructele foarte dulci, cum ar fi strugurii, pepenii, stafidele sau alt gen de fructe uscate. **Lactatele degresate, cheia pentru o piele de invidiat.** Laptele cu conţinut scăzut de grăsimi, iaurtul degresat, brânza proaspătă sunt elemente-cheie pentru o dietă echilibrată anticelulită. Toate conţin aminoacizi care generează proteinele structurale, responsabile cu menţinerea integrităţii ţesuturilor subcutanate.

→ GRĂSIMILE ESENŢIALE DIN PEŞTE

Consumaţi peşte în mod regulat. Cel mai indicat este somonul care, datorită grăsimilor, joacă un rol esenţial în menţinerea sănătăţii şi a tinereţii organismului. Grăsimile esenţiale din peşte ajută la ameliorarea inflamaţiilor care accentuează aspectul de coajă de portocală al pielii.

Lactatele degresate, cheia pentru o piele de invidiat FOTO: FAN

Reţeta este recomandată bolnavilor de colită FOTO:FAN

→ REŢETE PENTRU DIETE

Sufleu de carne cu maghiran

1 PORŢIE CONŢINE: 85,0 kcal, 33,0 g proteine, 13,5 g lipide, 6,0 g glucide

INGREDIENTE: 150 g carne de vită, 1 linguriţă unt, 1 ou, 1 lingură griş, 1 morcov mic, maghiran, sare

PREPARARE:

1. Fierbi carnea în apă uşor sărată, apoi o treci de 2-3 ori prin maşina de tocat. Dai morcovul pe răzătoarea mare sau îl tai în bastonaşe. Baţi spumă albuşul cu un praf de sare.

2. Amesteci carnea cu două linguri de zeamă în care a fiert morcovul, grişul şi maghiranul, apoi încorporezi uşor spuma de albuş. Sărezi compoziţia după indicaţiile medicului.

3. O pui în strat uniform, într-un vas termorezistent uns cu unt. Ungi sufleul cu gălbenuşul. Introduci vasul într-o cratiţă cu apă şi pe amândouă în cuptorul cald, la foc mijlociu, jumătate de oră.

4. După ce s-a rumenit, îl răstorni pe o farfurie şi, dacă doreşti, îl stropeşti cu puţin iaurt degresat.

Bloc nou finalizat în zona 300,
1-2 camere, finisaje superioare
URBANNA
0357.414 .442, 0747.490.874
(H-137868)

GARSONIERE

• **Garsonieră, confort** 2, Intim, 13.700 Eur, 0744.849.390. 156200

• **Vând garsonieră** confort 3, zona Fortuna, Vlaicu, renovată, preţ 9.800 Euro. Informaţii 0740.589.286. 158701

AP.1 CAMERĂ

• **Vând apartament** 1 cameră etaj IV Boul Roşu, utilat şi mobilat,0722.479.337. 156467

AP.2 CAMERE-ARAD

• **Apartament 2** camere Grădişte, bloc nou, 80 mp, decomandat, avans 6000, rate pe 15 ani! 0744.767.302. 156498

• **P.F. vând** apartament 2 camere, Podgoria. Telefon 0726.291.062, 0722.458.756. 158620

• **P.F. vând** apartament 2 camere, Podgoria. Telefon 0726.291.062, 0722.458.756. 158620

• **Vând apartament** cu 2 camere Aradul-Nou şi 4000 mp teren intravilan Aradul-Nou, telefon 0740.225.896. 153561

• **Vând apartament** 2 camere etaj I, Micălaca 700, amenajat, geamuri termopan, uşă metalică, rolete exterioare, preţ 33.000 Euro mobilat, 31.000 Euro - nemobilat. informaţii 0746.228.158. 137880

• **Vând apartament** 2 camere Fortuna, semimobilat, amenajat, 27.000Euro, negociabil, 0744.855.013. 153148

• **Vând apartament** 2 camere preţ 32.000 Euro, telefon 0727.836.953. 156370

• **Vând apartament** 2 camere lângă Gară. Telefon 0770.255.154. 156562

• **Vând apartament** 2 camere, decomandat, parter, str.Peneş Curcanu, 70mp.Telefon 0744.813.406. 156782

• **Vând apartament** 2 camere renovat şi mobilat complet, etaj IV, Vlaicu,30.000Euro, 0722.606.527. 158287

• **Vând apartament** 2 camere, Micălaca, zona 700, etaj I, amenajat, geamuri termopan, uşă metalică, rolete exterioare, preţ 33.000 Euo mobilat, 31.000 Euro nemobilat. Telefon 0746.228.158. 158613

• **Vând apartament** 2 camere, decomandat, Miorița, etaj 3, 33.000 Eur, 0744542931. 158893

• **Vând apartamente** cu două camere şi spaţiu comercial în bloc nou, pe Cocorilor, 0746.194.428, 0762.213.545. 972391

AP.3 CAMERE-ARAD

• **Ap. 3** camere, Mioriței, etaj 2, amenajat, garaj, 46.000 Euro, 0744.849.390. 156199

• **Ofertă! Vând** apartament 3 camere 105 mp, zona Gării, 2 pe palier, 2 balcoane închise, termopane, centrală, clima, bucătărie mare mobilată, baie modernă cu jacuzzi, debara mobilată, 52.000 Eur, 0722.577.061. 139740

• **Vând apartament** 3 camere Alfa, etaj 4/4 amenajat, preţ 39.000 Euro, informaţii 0753.778.430. 156474

• **Vând apartament** 3 camere, Vlaicu, Bloc Z12, parter cu îmbunătăţiri, mobilat şi utilat modern. Telefon 0722242895, 0748269484. 158907

• **Vând apartament** 3 camere 100mp zona 300, amenajat, centrală proprie, garaj.Telefon 0747.965.808. 159418

AP.4 CAMERE-ARAD

• **Vând apartament** 4 camere, Peneş Curcanu, etaj 3/4, toate utilităţile. Telefon 0747.989.901, orele 8.00- 16.00 150990

• **Vând apartament** 4 camere, Vlaicu, Bloc Z27, etaj 3/8. Telefon 0742839108. 159020

• **Vând apartament** 4 camere, zona Vlaicu, Bloc Z6, etaj 3/4, două balcoane închise, geamuri termopan, finisaje superioare, preţ avantajos. Telefon 0722242895, 0748269484. 159074

APARTAMENT LA CASĂ

• **Vând urgent** apartament la casă L112, 2 camere, bucătărie, baie, grădină, intrate auto, 3 familii în curte, zonă bună, preţ 23.500 Eur negociabil. Tel. 0745428573. 159210

CASE-ARAD

• **Vând casă** cu etaj în Grădişte, Central, ST- 500 mp, 300 mp utili, 90.000 Euro.Telefon 0744.577.990, 0751.860.201. 139581

• **Vând casă** cu teren 720mp în Poltura, strada Retezat Nr.48,0257/240746. 156299

• **Vând casă** mare parter+mansardă suprafaţă teren 1200 mp, Micălaca, str. Abrud, telefon 0748.254.270. 158436

• **Vând casă** parter+mansardă, 1200 mp teren Micălaca. ☎ 0748.254.270. 114184

• **Vând casă** în Gai, suprafaţă locuibilă etaj 100mp, 100mp parter sau schimb cu apartament+ diferenţă, sau închiriez spaţiu comercial.Telefon 0752.200.293. 158575

• **Vând casă** în Grădişte, str. Egalităţii, nr. 5. Informaţii 0725.616.564. 71952

• **Vând casă** în Grădişte, Gorunului 10, Arad, 0257/370219, 0744995331. 158699

• **Vând casă** zona UTA, 2 camere+ 2 antecamere, baie, bucătărie+ anexe, zugrăvit recent, parchet, gresie, faianţă, gaz, curte, preţ 46.00 Eur negociabil, 0752.425.210, 0357/881276. 156473

• **Vând casă** 3 camere+ anexe, gaz metan, Micălaca pe colţ, 0257/271164. 156521

• **Vând vilă** mare demisol+ P+1+2 în Aradul Nou, bun privatizare grădiniţă, motel. Telefon 0744.587.713. 139812

CASE-JUDEŢUL ARAD

• **Vând (schimb)** casă în Măndruloc P+M. Telefon 0747.127.269. 150617

• **Vând căsuţă** 15.500 lei, casă la şosea 26.000 Eur negociabil. Telefon 0742.541.248 150660

• **Vând casă** ţărănească, cu faţadă la stradă 9 m, localitatea Sebiş, str. Someşului nr. 43. Telefon 0744.173.714. 156465

• **Vând casă** Chişineu- Criş Argeş nr. 2, Informaţii 0724.521.575, 0726.455.653. 72847

• **Vând casă** comuna Macea 4 camere, baie, anexe- 1200mp.Informaţii telefon 0722.227.413. 156292

EXPERŢI ÎN IMOBILIARE
romimo.ro

• **Vând casă** nouă la cheie sau finisat parţial 208 mp suprafaţă utilă în Zimand Cuz, curte aproximativ 300 mp. Telefon 0744.702.736, 0744.556.736. 138040

• **Vând casă** în comuna Ghioroc, la 23 km de Arad, cu 2 camere, bucătărie, şpait, curte betonată, fântână, apă de la reţea, 35.000 Eur negociabil. Telefon 0757.603.620 153083

• **Vând casă** în Ghioroc, pretabil şi spaţiu comercial. Telefon 0721.476.158. 117104

• **Vând casă** Sânleani, 1080mp, stradal 30m.Preţ 45.000Euro, negociabil.Telefon 0769.214.843. 156517

CASE-ALTE JUDEŢE

• **Ocazie! Vând** urgent casă în Battonya, termoteca, teren 650 mp, peisaj deosebit. Merită văzută! Informaţii 0721.410.640, 0731.236.261. 156489

• **Vând casă** în Bătania 13.500 Eur. Telefon 0748.622.480. 149704

CASE DE VACANŢĂ-ALTE JUDEŢE

• **ARIEŞENI, teren** construcţii cabane vacanţă, curent- electric, eventual cu cabana, 0722- 257409. 156419

• **Case şi** terenuri intravilan BATTONYA, DOMBEGHYHAZA, ieftin, utilităţi, PersoanăFizică, 0722- 257409. 156438

VILE-JUDEŢUL ARAD

• **Vând vilă** în Fântânele, parter, etaj şi mansardă. Informaţii 0745.698.492. 156408

SPAŢII COM-ARAD

• **Ofertă!!! Pensiune** 3 stele, Arad, centură Gai (centru), 10 camere, baie, sală mese, curte- parcare, restaurant, 105.000 Eur, 0744.125.619. 156667

• **Spaţiu comercial** CONFECŢII, 66 mp, trifazic, vitrină- mare, PersoanăFizică, 0722- 257409. 156413

• **Vand 2** Spatii Comerciale in centru tel0744568885 156155

TERENURI LOCAL

• **Vând loc** casă Grădişte 466 mp, la vile 0745.615.820. 139702

• **Vând loc** de casă 581mp în Arad (Via Carmina) cu fundaţiile casă+gard turnate. Ofer proiect casă gratis! Preţ negociabil, 0732.313.557. 159257

• **Vând teren,** central, 1400 mp. Telefon 0740.607.786. 151319

TERENURI JUDEŢ

• **P.F. vând** teren Vladimirescu, zonă rezidenţială. 0726.291.062, 0722.458.756. 158620

• **Vând loc** casă (cu casă veche) curent electric, curte, grădină, fântână, suprafaţa 1440 mp, în sat Măsca localitatea Şiria, preţ negociabil. Telefon 0747.406.123. 153372

• **Vând loc** de casă sat Misca, apă, curent, la 70 m de şosea. Telefon 0744.951.669. 139946

• **Vând teren** casă Călugăreni 615 mp, toate utilităţile. Telefon 0722.226.403. 121767

• **Vând teren** lângă Parcu Botanic Vladimirescu 22500 mp. Telefon 0722.226.403. 121686

• **Vând 9.60** ha teren arabil în Galşa-Şiria. Informaţii 0745.600.525. 150666

IMOBILE CHIRII

• **Închirez apartament** 2 camere, mobilate, Revoluţiei nr. 1, 0744127569. 158702

• **Închirierz garsonieră,** central, recent renovată şi mobilată. Teledon 0741.015.910. 137257

• **Închiriez apartament** lux la Bila mobilat, utilat clima, 250 Euro, 0745.615.820. 139707

• **Închiriez apartament** 2 camere Micălaca, 0746.174.540. 150553

• **Închiriez apartament** 2 camere mobilat, VLaicu. Informaţii 0728.364.164, 0723.447.510. 153348

• **Închiriez apartament** mobilat, zona bâncilor gară, preţ negociabil. Telefon 0744.787.037. 153675

• **Închiriez apartament** 1 cameră, central, mobilat, contorizat. Informaţii 0723.060.245, 0257/219.755. 156279

• **Închiriez apartament** cu o cameră, etaj 1, cu toate utilităţile. ☎ 0748.214.780. 156456

• **Închiriez apartament** 2 camere complet mobilat, lângă Podgoria, 0257/413.248. 158548

• **Închiriez garsonieră** confort 1, Vlaicu, b. Z15, etaj 1, complet mobilată, renovată, echipată, 0748.955.617. 137863

• **Închiriez garsonieră** mobilată, gaz, satelit, frigider, maşină spălat, 0751.382.017, 0257/380344. 139849

• **Închiriez garsonieră** Confort I, dotată, utilată, Micălaca, etaj 1. Preţ 100Euro.Telefon 0745.023.981. 159746

• **Închiriez garsonieră,** Micălaca. Telefon 0771.441.768. 160396

• **Dau în** chirie apartament 2-3 camere mobilate, Central, 150Euro.Informaţii 0726.289.694. 158281

• **Dau în** chirie apartament 2 camere zona 300- 130Euro; Podgoria 150Euro,0726.289.694. 158283

• **Dau în** chirie apartament 1 cameră mobilat (E.Varga), 140Euro.Informatii 0726.289.694. 158284

• **Dau în** chirie apartament 1 cameră, telefon 0770.246.693, 0726.303.014. 158606

• **Dau în** chirie garsonieră central, mobilată, convenabil. telefon 0741.587.791, 0746.389.952. 158601

• **Ofer spre** închiriere garsonieră zona UTA frumos amenajată, confort III. Telefon 0723.382.064, 0745.604.142. 143617

SPAŢII COM-ARAD

• **Închiriez o** gheretă şi mese în P-ţa Privată Fortuna. Informaţii telefon 0756.056.803. 114401

• **Închiriez spaţiu** comercial Bd- ul Revoluţiei 4 (90 mp) şi P-ţa Gării 1 (125 mp). 0727.798.269. 75694

• **Închiriez ultracentral** birouri. Informaţii telefon 0257/208800. 140665

• **Închiriez/Vând hale** 330- 1000mp în Parcul Industrial Uta. Informaţii telefon 0721.288.570. 137440

• **Dau în** chirie spaţiu comercial în zona U.T.A. de 144 mp, preţ 800 Euro/negociabil. Informaţii 0744.767.777. 156380

OFERTE LOCURI DE MUNCĂ

• **Angajăm şofer** tir, transport intern mărfuri generale. Seriozitate, experienţă. 0257/255.270. 158587

• **Angajăm şoferi** taxi, mecanici auto, tinichigii auto, vopsitori auto. Informaţii 0257/275.650. 149901

• **Angajăm bucătar,** ajutor bucătar şi ospătar(ă). Telefon 0740.486.970. 158590

• **Angajăm facturist** şi gestionar. Informaţii ☎0741.175.499, C.V.- urile la e- mail: nedatim@yahoo.com 153106

• **Angajăm femeie** pentru curăţenie, Fast-Food Grădişte. Informaţii telefon 0758.944.559. 158592

• **Angajăm jurist** şi operator baze de date cu cunoştinţe de I.T. Experienţă minim 3 ani. Rugăm seriozitate. E- mail: vanzari@dial- ton.ro Tel. 0740.275.245. 159593

• **Angajăm muncitor** pentru depozit cu permis categoria B, 0257/228933. 158775

• **Angajăm personal** cu experienţă pentru instalare sisteme alarmă. Informaţii: 0728.828.650. 159213

• **Angajez brutar.** Telefon 0746.159.959. 159581

• **ANGAJEZ FELIATOR** PAINE SALAR ATRACTIV PREFERABIL EXPERIENTA PENSIONAR INFO 0475800034 159634

• **Angajez tinichigiu** şi vopsitor auto. Telefon 0744556736, 0744702736. 159346

• **Contract Munca** Germania Soferi TIR , Limba Germana Conversatie 0257272325 orele11- 17 159745

• **Fabrică încălţăminte** angajează maşiniste cu experienţă. Informaţii telefon 0257/ 212928. 153159

• **Fast- Food P-ţa** Spitalului angajează bucătar/ajutor bucătar cu experienţă.Informaţii telefon 0721.842.846,(8.00-16.00) 158625

• **Firmă curierat** angajează două persoane cu maşină proprie pentru distribuirea de colete (avantajos PFA). Cv- urile la e- mail: urgentcurierar@yahoo.com Telefon 0742.315.762. 159752

• **Firmă de** instalaţii angajează instalator încălzire, electrice, gaz, 0722.645.128, 0728.326.682. 159432

• **Firmă prestări** servicii curăţenie angajează femei harnice şi de încredere. Telefon 0728139714. 158555

• **Firmă transport** marfă internaţional, angajează şoferi cu experienţă. Informaţii 0730.060.564. 156269

• **S.C. angajează** agenţi pază cu atestat pentru Metro Arad. 0743.491.060. 158279

• **S.C. angajează** gestionar materiale construcţii, şofer B,C. Informaţii 0357/421.710, 0771.763.033. 158524

• **Societate comercială** angajează operator comercial automate cafea. Domiciliul stabil în Arad, permis de conducere categoria B. Tel/ fax 0357/429202. 158692

PRESTĂRI SERVICII

• **A Acord** garanţie 1 an reparaţii maşini spălat, 0744241398, 0357/401569,0257/ 259146. 153194

• **A Acum** repar maşini spălat automate, frigidere la domiciliu,0743289788. 156575

• **AA Garanţie** 12 luni repar maşini spălat automate, frigidere, 0745395282, 0257/ 274600. 156337

• **Execut tencuieli,** gresieri, zugrăveli, schimbări de ţigle, etc. Informaţii 0748.514.559. 149046

• **Executăm acoperişuri,** izolat faţade, renovări case, apartamente, construcţii. ☎0751.704.282, 0753.122.442. 158263

• **Executăm tencuieli,** pavaje, zugrăveli, faţade, acoperişuri, mansarde, izolaţii. Informaţii 0740.310.402. 158685

CONSTRUCŢII

• **A- Acasă aduc** balast, nisip, piatră, pământ gazon, duc molozul, 2- 40 tone, preţ mic, factură, judeţ, 0745.036.969, 0722.389.480. 120662

• **Aduc acasă,** balast, nisip, sorturi între 3- 5 mc la cele mai mici preţuri. Telefon 0741.972.216. 105658

• **Vând lemne** de foc, deşeuri, rumeguş, nisip, balast, sort, duc moloz, pământ. Telefon 0747.084.540, 0742.401.233. 141687

AUTO ROMÂNEŞTI

• **Vând Dacia** Logan 2005. Preţ negociabil. Telefon 0743.469.881. 160629

AUTO STRĂINE

• **Vând VW** Golf 3, înmatriculată, bleumarin, an 1994,2+1 uşi, motor 1896cm3, diesel,consum mediu de 5,5 %,cutie manuală 5+1,servo, stare bună, mp3 player,închidere centralizată cu telecomandă, VT 2011,2.200EURO, negociabil.Telefon 0723.435.681. 95812

• **Vând W.Golf** III 1993 mc 1.6., servo, stare excepţională, 0743.907.542. 156503

ELECTRONIC PLUS

• **VÂND lăzi, congelatoare, combine, maşini spălat 350- 550 lei, vitrine frigorifice, anvelope. www.madona.ro Rate angajaţilor, pensionarilor vârstă- boală, ☎0769.005.400.** 8694

MOBIDOM

• **Vând sufragerie** Cristina, cameră de zi Zefir (1986). Telefon 0753708470. 159099

PIERDERI

• **Pierdut certifcate** constatatoare cu nr. 111333/27.03.208, 8025/10.02.2009 emise de O.R.C. Arad pentru SC Speedy Driver SRL. Le declar nule. 159726

• **Pierdut certificat** constatator 47147/16.09.2008 pentru Tăgăduan Mircea Ioan P.F.A. C.U.I. 24479335, 18.09.2008, F02/ 857/2008. Le declar nule. 158603

• **Pierdut certificat** de coordonator trafic A.M.P.I. nr. 1550 eliberat de Autoritatea Rutieră Română pe numele Şpiac Florin. Îl declar nul. 158546

• **Pierdut poliţă** de asigurare nr. 689004021, chit. 310794482, eliberată de Allianz Ţiriac Asigurări, pe numele Moţ Marius Macedon. Le declar nule. 158267

• **S.C. Number** One Service pierdut bilete la ordin seriile: BSEA3BE0002138, BSEA3BC0004972, BSEA3BD0004703, le declar nule. 158578

ANIMALE-PĂSĂRI DOMESTICE

• **PUI DE** ŞIRIA. Vindem zilnic PUI VII de carne, de circa 600 grame. ORAR: 8- 17. TELEFON: 0757.577.813. 156518

• **Vând două** scrofiţe de prăsălă rasă carne Hampshire 8 luni 7 lei/kg în Gai, 0723591565, 0357/884059. 156533

• **Vând porci** graşi, 140- 150 kg, rasă carne, 5 lei/kg, 0744.855.910. 156190

• **Vând porci** 110 kg.Informaţii telefon 0741.745.039. 156577

• **Vând pui** de carne, ouă şi rasă mixtă. Telefon 0751223716. 159127

• **Vând vacă** Bălţată românească cu lapte, Sântana. Telefon 0726.672.395. 159094

• **Vând 10** familii de albine. integral cu lăzi, şi un porc de 120 kg, preţurile se negociază. Informaţii telefon 0788.235.537, 0756.682.604. 114406

• **Vând 2** vaci cu lapte, fătate recent. Telefon 0257/217223. 156483

MAŞINI,UTILAJE,INSTALAŢII

• **Vânc combină** C14, combină C6P, semănătoare Sup 21, graifăr ifron, 0757.622.054, 0771.655.960. 138053

• **Vindem combine** case internaţional de la 1320 la 2188 şi tractor magnum cu service şi garanţie. Informaţii 0741.082.278. 117440

AFACERI

• **Vând firmă** cu produse de marcă-îmbrăcăminte- înfiinţată în 2006, activă, cu toate bunurile aferente (mobilier, stoc marfă, maşină etc.), având 3 magazine (Arad, Timişoara, Oradea). Informaţii: 0757.046.949. 140686

• **Vând pizzerie** cu terasă, ultracentral, stil rustic, oraş Satu- Mare. Telefon 0744.539.525. 140096

ÎMPRUMUTURI FINANCIARE

• **Ofertă! Valută** rapid cu 4% plata la final! Telefon 0721492429. 156494

CITAŢII

• **Se cietază** părâtul Ardelean Dimitrie domiciliat în Arad str. P. Rareş nr. 17, ap. 1, la Judecătoria Arad, sala 144, pentru ziua de 24.06.2010, în dosar 5808/55/2010, în proces cu reclamant Manta Mihai Marius, având ca obiect prestaţie tabulară. 159252

• **Se citează** părâta Tanul Elena- Simona, cu ultimul domiciliu cunoscut în localitatea Grăniceri nr. 315, la Judecătoria Chişineu-Criş pentru termenul de judecată 21.07.2010 în dossar nr. 517/210/2010 în proces de divorţ cu reclamantul Tanul Petru. 160517

DIVERSE

• **Cumpăr cupru,** alamă, aluminiu, fier, radiatoare, motoraşe, baterii şi inox, 0748.607.706. 139906

• **Cumpăr cupru,** cabluri cupru, aluminiu, alamă, inox, radiatoare, baterii, motoare, frigider şi electrice autoturisme şi utilaje pentru fier vechi. Preţ atractiv. Informaţii 0741.757.803. 144248

• **Cumpăr pene** de gâscă, fier vechi, neferoase- cupru, alamă, aluminiu, baterii uzate, preţ foarte bun! 0741.689.068. 95781

• **Cumpăr pene** de gâscă vechi şi noi, baterii auto uzate, fier vechi, cupru, alamă, aluminiu, preţuri convenabile. 0742.299.805, 0749.974.783. 95785

• **En- grosist vând** uleiuri pentru maşini agricole- adaos 0%. Telefon 0740.069.430 95958

• **Vând cupon** rabla. Informaţii Telefon 0744.834.010. 156194

• **Vând ouă** de prepeliţă pentru tratament (cură) şi incubat. 0740.696.157. 137517

Program mica publicitate: pe B-dul Revoluţiei, nr. 81 luni-vineri: 8.00-18.00, duminică: 9.00-13.00, pe Poetului 1C (hala 36) luni-vineri: 9.00-16.00.

Preluarea anunţurilor pentru următoarea zi se face până la ora 15.00, la ambele sedii, cu excepţia anunţurilor de deces, care se primesc până la ora 18.00, la sediul din Bd. Revoluţiei 81 .

Cauţi un nou loc de muncă?
Vrei să câştigi un ban în plus?

Provident caută reprezentanţi. Înscrie-te pentru cursul de prezentare şi află cum îţi poţi suplimenta venitul.

Avantajele colaborării cu Provident:
- ✓ primeşti banii săptămânal
- ✓ lucrezi numai câteva ore pe zi
- ✓ nu ai nevoie de experienţă

Confirmă prezenţa la: **0754.222.034**
Locuri limitate!

Fii reprezentant Provident!

PROVIDENT

SC MASTER LUX ARAD
ANGAJEAZĂ:
AGENT VÂNZĂRI

CERINŢE:
-STUDII SUPERIOARE FINALIZATE
-EXPERIENŢĂ DE MINIM 2 ANI IN DOMENIUL VÂNZĂRILOR (EXPERIENŢĂ ÎN DOMENIUL VÂNZĂRILOR UTILAJELOR ŞI TRACTOARELOR AGRICOLE CONSTITUIE AVANTAJ)
-LIMBA ENGLEZĂ NIVEL CONVERSAŢIONAL
-PERMIS CONDUCERE CAT.B (MINIM 2 ANI EXPERIENŢĂ)

CV-URILE SE POT TRIMITE LA ADRESA DE E-MAIL: ADRIANA.NADABAN@MASTER-LUX.RO
(H-139700)

INFORM MEDIA

INFORM MEDIA, editorul cotidianelor Jurnal Arădean şi Arad Expres, parte a grupului multinaţional Inform Media, care îşi desfăşoară activitatea în domeniul presei locale tipărite

CAUTĂ

Distribuitori de presă (în cutii poştale) pentru localităţile: Sânleani, Ghioroc şi Aluniş.

Cerinţe:
Seriozitate;
Dinamism;
Conştiinciozitate.

Se oferă:
Salariu atractiv;
Timp de lucru 2 ore.

Informaţii suplimentare la telefon: 0257/228.586 sau 0728.284.737, de luni până vineri între orele 9-17.

INFORM MEDIA

INFORM MEDIA, editorul cotidianelor Jurnal Arădean şi Arad Expres, parte a grupului multinaţional Inform Media, care îşi desfăşoară activitatea în domeniul presei locale tipărite

CAUTĂ

Operator Call Center – Part Time

- Abilităţi de comunicare
- Cunoştinţe minime de operare PC
- Seriozitate
- Timp de lucru 4 ore, de la ora 16 la 20
- Salar atractiv şi comision

Informaţii suplimentare la telefon: 0257/281.802 sau 0728.284.737

Publicitate 0257-210.775

ANUNŢ SELECŢIE

R.A. ROMATSA "Administraţia Română a Serviciilor de Trafic Aerian", de sub autoritatea Ministerului Transporturilor şi Infrastructurii având ca obiect principal de activitate furnizarea de servicii de navigaţie aeriană operatorilor aerieni care operează în spaţiul aerian al României, organizează selecţie pentru ocuparea unor posture de muncitor necalificat din cadrul subunităţilor sale, în vederea pregătirii pentru dobândirea licenţei de **Controlor de Trafic Aerian Dirijare Stagiar.**

Condiţiile de participare la selecţie sunt următoarele:

- vârsta minimă 18 ani;
- absolvenţi studii medii;
- cunoştinţe avansate de limba engleză (nivel "Higher Intermediate");
- să nu fi fost testat în ultimii 2 ani cu testul FEAST; în cazul în care, în această perioadă, candidatul a mai fost testat cu testul FEAST la o altă organizaţie, candidatului i se va solicita consimţământul pentru folositea rezultatelor testării la care a fost supus.

Selecţia se va desfăşura începând cu data de 05.07.2010, ora 09.00 şi cuprinde următoarele etape eliminatorii:

◆ În cadrul Institutului Naţional de Medicină Aeronautică şi Spaţială Bucureşti:
1.Vizita medicală în cadrul I (INMAS), pentru obţinerea certificării medicale clasa a III a ICAO.

◆ La sediul R.A. ROMATSA din Bd Ion Ionescu de la Brad nr. 10, sector 1, Bucureşti:
2.Test de verificare a cunoştinţelor de limba engleză (Listening, comprehension, speaking), pe parcursul testului faza de speaking se va verifica şi dicţia candidatului;
3.Testul Eurocontrol, în limba engleză, - First European Air Traffic Controller Selection Test (FEAST). Testul Feast se va desfăşura în două etape, participarea la cea de-a doua etapă, fiind condiţionată de promovarea primei etape.
4.Interviu – vor participa doar candidaţii declaraţi "ADMIS" la testul FEAST.

Participarea candidatului la fiecare din etapele selecţiei este condiţionată de obţinerea certificatului medical clasa a III a precum şi de promovarea, respectiv de obţinerea calificativului "ADMIS" la etapa anterioară.

Planificarea candidaţilor pentru efectuarea vizitei medicale şi pe serii de testare va fi afişată la sediul R.A. ROMATSA şi pe site-ul www.romatsa.ro.

În vederea înscrierii la selecţie, candidaţii vor depune un dosar cuprinzând următoarele documente:

- Cerere de participare la selecţie;
- Curriculum vitae;
- Copie CI;
- Copii documente care să ateste studiile şi pregătirea profesională (cel puţin diplomă de bacalaureat);
- Cazier judiciar;
- Copie paşaport;
- Certificat radiotelefonist (dacă deţine);

La înscriere se vor prezenta şi documentele originale în vederea atestării pentru conformitate a copiilor.

Încadrarea pe posturile vacante se va efectua la o dată ulterioară prin repartizarea candidaţilor selectaţi, în ordinea descrescătoare a punctajului obţinut la testare, în funcţie de opţiunea candidatului. Vârsta sub 30 ani şi domiciliul stabil în localitatea sau localităţile apropiate de unitatea de trafic unde vor exista posturi vacante, constituie avantaj şi vor fi punctate conform Regulamentului pentru organizarea selecţiei/repartizării DGO – MPP – REGCTA ediţia 2.0/2010. R.A. ROMATSA nu va asigura locuinţă candidaţilor încadraţi pe posturile vacante.

Dosarul se va depune până cel târziu la data de 30.06.2010 la Administraţia Centrală – Bd. Ion Ionescu de la Brad, nr.10, sect. 1, Bucureşti, camera A 005 parter.

Relaţii suplimentare se pot obţine de luni până joi între orele 09.00 – 16.00 şi vineri între orele 09.00 – 13.00 la tel. (021) 208.34.36, pentru probleme administrative.

Regulamentul pentru organizarea selecţiei/repartizării DGO – MPP – REGCTA ediţia 2.0/2010 poate fi consultat de candidaţi la sediul Administraţiei Centrale R.A. ROMATSA.

R.A.ROMATSA nu va asigura decontarea cheltuielilor de transport, cazare şi vizită medicală pentru candidaţii care vor participa la selecţie.

(H-156695)

Ca să poţi pleca liniştit în vacanţă cumpără acum din magazinele Verbiţă uleiul şi filtrul de ulei pentru maşina ta iar noi îţi oferim GRATUIT: manopera la schimbul de ulei şi verificarea maşinii în 18 puncte de control !

OFERTA VALABILĂ PENTRU TOATE TIPURILE DE AUTOTURISME

Informaţii la telefon: 0733.103.049

Detalii despre ofertă se găsesc în regulamentul promoţiei pus la dispoziţie pe www.verbita.ro sau în reţeaua de magazine Verbiţă.

Motorul de căutare locuri de muncă potrivit pentru tine !

(H-158289)

SOCIETATE COMERCIALĂ
LICHIDEAZĂ STOCUL DE MARFĂ COMPUS DIN :
MATERIALE DE CONSTRUCŢII, MAŞINI DE CUSUT, PIESE AUTO ŞI CÂNTAR BASCULĂ 2000 kg,
INFORMAŢII LA NR. DE TEL.: 0722.664.994.

Angajăm **2 persoane cu studii superioare.**
Domeniul piese auto camioane.
Cunoştinţe – operare PC, identificare piese în programele respective
Obligatoriu- limba engleză nivel mediu/avansat,
permis conducere categoria B
Tel 0724825492

Fabrică încălţăminte *angajăm* **persoane calificate pentru maşina de cusut, 2 croitori** - cunoştinţe PC şi **muncitori necalificaţi.** *Informaţii la telefon: 0257/278754 şi CV -uri la fax: 0257/278866*
(H-158633)

(H-110964)

S.C. ANGAJEAZĂ:
● CONDUCĂTORI AUTO CU EXP+A.D.R
● DISPECERE AUTO ● MUNCITORI / PECICA
● FEMEIE SERVICIU / PECICA.
INFORMAŢII LA TEL 0744784492

EXPERŢI ÎN IMOBILIARE
romimo.ro
PIAŢA DE IMOBILIARE A ROMÂNIEI

SOCIETATE COMERCIALA
ANGAJEAZA CUSATOARE SI MUNCITORI NECALIFICATI.
INFORMATII LA NR. DE TEL : 0257/274040.
(H-151212)

SC CIVITAS PSG angajeaza **DIRECTOR ZONA**
Cerinte: studii superioare, experienta minim 3 ani
in coordonare paza de obiective. Se ofera pachet salarial motivant.
Aplicatiile se primesc pe http://www.bestjobs.ro/locuri-de-munca-director-zona/158396/director+zona/2
sau la: alina.cernea@polystart.ro, fax: 0251/524393.
Data limita:30.06.2010.
(H-150516)

(H-153275)

TOP SECURITY - P-ţa Sârbească 1
angajează
AGENŢI PAZĂ - femei şi bărbaţi
pentru zona Sântana
Informaţii 0257/280.228, 0257.281.410, 0770.730.044.

S.C. ZENTYSS S.R.L.

ANGAJAM:
Operator mase plastice (extrudor)

DESCRIEREA JOBULUI:
- urmareste tehnologia de fabricatie a produselor si modul de operare al liniei de extrudare panouri din polistiren, a utilajelor auxiliare, precum si procedurile referitoare la pornirea /oprirea masinilor;
- urmareste / corecteaza parametrii de operare ai masinilor din componenta liniei si ai utilajelor auxiliare;
- urmareste calitatea produselor ;
- utilizarea documentelor de producţie în vederea exploatării liniei de fabricaţie
- răspunde de respectarea graficului de producţie.

CV-urile se pot trimite pe mail sau fax:
Elvira.Bakos@zentyss.ro
0257-213536
(H-150730)

Grupul GCI

angajează
INGINER AGRONOM

Cerinţe:
- studii superioare de specialitate,
- experienţă în activitate de 3 ani
- cunoştinţe avansate în utilizarea PC-ului;
- persoană bine organizată, sociabilă, comunicativă
- carnet de conducere categoria B

Responsabilităţi
- achiziţii şi vânzări produse agro-chimice, consultanţă în domeniul agricol

Ofertă (bonusuri, beneficii):
- pachet salarial atractiv;- posibilitate de dezvoltare profesională;

Persoanele interesate sunt rugate să trimită CV şi scrisoare de intenţie la numarul de fax - 0257/212.116 sau mail office@gci.ro. (H-158547)

SC CET ARAD SA

anunţă

organizarea unui interviu în data de 6.07.2010 ora 9:00 la sediul societăţii din Calea 6 Vânători F.N. pentru ocuparea a
2 (două) posturi de manevrant vagoane la CFU
(căi ferate uzinale)
pe perioada determinată 15.07.2010 - 15.11.2010.

Condiţii de participare:
- pregătire profesională pentru manevrant
- autorizaţie valabilă pentru exercitarea funcţiei de manevrant
- aviz medical şi psihologic care să ateste aptitudini pentru meseria de manevrant eliberat de Policlinica CFR

Informaţii suplimentare se pot obţine de la Biroul Resurse Umane telefon 0257307463 sau 0257307563.
(H-158499)

ARTEX SCM

ANGAJEAZĂ
confecţioneri îmbrăcăminte sau persoane cunoscătoare de meserie, pentru fabrica din Zona industrială Micălaca est f.n.(imediat după staţia PETROM) .

OFERIM: climat de lucru la standarde europene, salarii motivate în acord individual, tichete de masă, transport pe 2 ltnii de tranvai, premii, un singur schimb, asistenţă medicală.
Angajările se fac pe bază de probă de lucru.
DETALII: telefon : 0357-408275; 0357-408276.
(H-116822)

Millefiori
Precious Murano glass

(H-156624)

MILLEFIORI

societate producătoare şi distribuitoare de bijuterii şi articole decorative din sticlă de Murano

Angajează:
❍ **Director vânzări zonal;**
❍ **Referent marketing**
CV la adresa:**job@millefiori-romania.ro**

ANIVERSARE

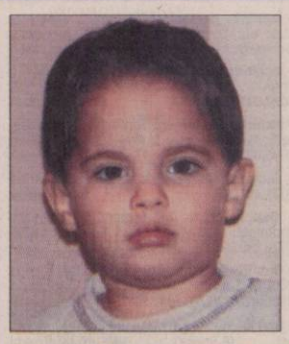

Cu ocazia împlinirii a 2 anişori băieţelului, frăţiorului şi nepoţelului nostru SÂRB RĂZVAN-ADRIAN LA MULŢI ANI! o copilărie fericită din partea părinţilor, bunicilor, frăţiorului Cătălin, verişoarei Bianca.

Sunt Maria, pot rezolva orice problemă garantat în 3 ore prin telefon.

● Sunt Iordache Marius din Arad, aduc mii d emulţumiri făcătoarei de minuni Maria, care în trei ore mi-a pus afacerea pe picioare si m-a împacat cu soţia dupa divorţ.

Tel.: 0749/708027
(H-151133)

ARAD ONLINE
www.aradon.ro

DECESE

Cu profundă tristeţe anunţăm încetarea din viaţă
la vârsta de 82 de ani a celui care a fost
soţ, tată şi socru
Col. (rez) COSTAR NICOLAE.
Înmormântarea va avea loc miercuri, 23 iunie 2010, ora 13.00, la cimitirul Eternitatea, de la capela Nosferatum.
Familiile îndoliate Costar şi Porumb

Cu durere în suflet, anunţăm decesul celei care a fost mamă, soacră, bunică
DOBOŞ SAVETA,
din Tămaşda, judeţul Bihor.
Înmormântarea va avea loc în localitatea Tămaşda.
Fiul Viorel cu familia

Cu adâncă durere în suflet anunţăm după o scurtă suferinţă decesul celui care a fost soţ, tată, bunic,
TURBUCZ IANOŞ,
69 ani.
Înmormântarea va avea loc joi, 24 iunie 2010, ora 13.00, la Cimitirul Eternitatea, UTA. Dumnezeu să-l odihnească în pace! Nu te vom uita niciodată.
Familia

CONDOLEANŢE

Suntem alături de doamna dr. Porumb Amelia şi familia dânsei, acum când se desparte de tatăl ei. Dumnezeu să-l odihnească în pace! Sincere condoleanţe!
Lucia, Mihaela Toma şi tanti Ileana

Suntem alături de colegul şi prietenul nostru Dănuţ Porumb în greaua încercare pricinuită de trecerea în nefiinţă a socrului drag,
NICOLAE COSTAR.
Sincere condoleanţe familiei îndoliate!
Colectivul GP SIF Banat –Crişana

Anunţurile de deces se publică GRATUIT!

SERVICII FUNERARE

IN MEMORIAM
NON STOP!
KUKI - servicii funerare complete
Oferă toată gama de sicrie, accesorii şi servicii funerare la preţuri avantajoase.
- cameră toaletat
- cameră frigorifică
- capac frigorific
Transport Intern şi Internaţional
Contact: Arad, str. Mihai Eminescu, nr. 4 (în curte)
Tel: 0257/211.929, mob: 0723343964
www.inmemoriamkuki.com
(H-698814)

Preluarea anunţurilor pentru următoarea zi se face până la ora 15.00 la ambele sedii, cu excepţia anunţurilor de deces, care se primesc până la ora 18 .00, la sediul din Bd. Revoluţiei 81 .

RO STYL COMPANY
SERVICII FUNERARE
Arad, Str. Eminescu nr. 22
(lângă Poştă)
tel. 21.44.22,
mob. 0728.690.121
TOTUL ESTE NEGOCIABIL
Gratuit:
- capac frigorific (1 zi)
- transport sicriu gol în Arad
- cruce de lemn
PLATA DUPĂ ÎNMORMÂNTARE
TRANSPORT INTERN ŞI EXTERN
(H-402413)

Suntem alături de d-na dr. Porumb Aurelia în aceste momente grele pricinuite de decesul tatălui. Sincere condoleanţe! Dumnezeu să-l odihnească în pace!
Colectivul Secţiei Dermatologie

Sincere condoleanţe din partea colegilor, la trecerea în nefiinţă a tatălui d-nei dr. Porumb Amelia.
Policlinica Specială

Suntem alături de familia Amelia şi Dănuţ Porumb, în marea durere pricinuită de decesul tatălui,
NICOLAE COSTAR.
Dumnezeu să-l odihnească în pace!
Dana şi Cătălin Dobrescu

Din depărtări, deplângem decesul iubitei noastre surori şi mătuşi
TINEL VICTORIA ARDELEAN.
Nu o vom uita niciodată!
Monica, Anca, Liviu,
Dan şi Persida,
Los Angeles, USA

Pios omagiu celei mai iubite surori
TINEL VICTORIA ARDELEAN,
care ne-a fost mereu alături, model de dăruire, de altruism, cu suflet frumos şi generos. Amintirea ei va rămâne vie în memoria noastră.
Surorile Maria din USA, Lidia din Olanda,
Fibia din Reşiţa

Dumnezeu să-i odihnească în pace, în Edenul promis, sufletul bun şi generos al mătuşii mele dragi
TINEL VICTORIA ARDELEAN.
Cătălin, Danemarca

Lacrimi şi flori pe mormântul dragei noastre mătuşi
TINEL VICTORIA ARDELEAN.
Ligia şi Mike Los Angeles, USA

Sincere condoleanţe din partea fam. Mătiuţ Aurel din Arad la trecere în nefiinţă a mătuşii,
DOBOŞ SAVETA,
din Tămaşda, Bihor.
Dumnezeu să o odihnească!

Calde mulţumiri rudelor, prietenilor, colegilor şi vecinilor care, prin prezenţă, mesaje şi flori au fost alături de noi şi l-au condus pe ultimul drum pe cel care a fost
MUREŞAN IOAN.
Dumnezeu să-l ierte şi să-l odihnească!
Familia îndoliată

Preluarea anunţurilor pentru următoarea zi se face până la ora 15.00 la ambele sedii, cu excepţia anunţurilor de deces, care se primesc până la ora 18.00, la sediul din Bd. Revoluţiei 81.

Mulţumim tuturor acelora, care prin prezenţă, flori şi coroane au condus-o pe ultimul drum pe draga noastră mătuşă, colegă, prietenă şi vecină
prof. TINEL VICTORIA ARDELEAN.
Familia

COMEMORĂRI

Se împlinesc 2 ani de imensă durere de când iubita noastră fiică,
SCHIPFER DOLLORES MONALISZA
a plecat mult prea devreme în Ceruri, lăsându-ne singuri. Chipul tău luminos plin de iubire, nu-l vom uita niciodată! Dumnezeu să te odihnească în pace!
Veşnic nemângâiaţi,
mami şi tati

Lacrimile îmi curg pe obraji, tristeţea şi singurătatea îmi apasă sufletul. A trecut un an de la moartea unicului fiu,
GĂDĂRICI NICU (IOVĂNUŢ).
Rog pe Bunul Dumnezeu să-i dea odihnă veşnică!
Mama Florica

S-au scurs 18 ani de la decesul celui care a fost,
ADAM ŢÎŞCĂ.
Dumnezeu să-l odihnească-n pace!
Familia

Tristă şi neuitată rămâne pentru noi ziua de 23 iunie când în urmă cu 3 ani ne-a părăsit pentru totdeauna cel care a fost
AVRAM CONSTANTIN.
Nu te vom uita niciodată! Dumnezeu să-l odihnească în pace!
Soţia Anca, fiicele Claudia şi Mona, nepotul Adi şi ginerii Viorel şi Doru

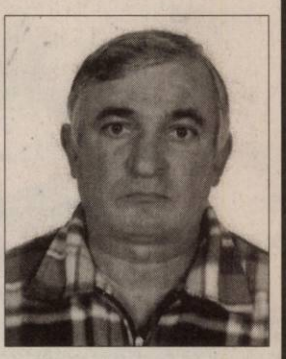

Azi, 23 iunie 2010 la împlinirea a 4 ani de la decesul scumpei şi iubitei noastre
HALASI IBOLYA MARIA

pentru toţi doar
IBI
amintim celor ce au cunoscut-o că a fost pentru noi soarele ce ne încălzea inima, floarea ce ne încânta privirea, dar a plecat prea devreme la numai 58 ani, lăsându-ne sufletul umbrit cu nori de durere şi picături de lacrimi.
În veci nu te vor uita soţul
Gheorghe şi fiul Robi din Germania

Azi, 23 Iunie 2010 se împlinesc 10 ani de când a plecat dintre noi scumpul nostru soţ, tată, socru şi bunic,
BURUIANĂ LIVIUS.
Ce trist e atunci când tata nu-i/Pustiei-i casa orişicui/E atât de gol şi atât de trist/Când tata apare doar în vis/Ne e atât de dor de chipul tău/De faţa-ţi zâmbitoare/Te regretăm atât de mult/Dormi în pace suflet blând! Nu te vom uita niciodată!
Soţia Cornelia, copii, ginerele şi nepotul

Teledonul a strâns 1,3 milioane dolari

LOS ANGELES. Teledonul găzduit de Larry King luni seară cu scopul de a sprijini un program de combatere a poluării cu petrol din Golful Mexic, a strâns peste 1,3 milioane de dolari, informează contactmusic.com. Acest teledon a fost organizat luni, în cadrul unei ediții speciale a emisiunii „Larry King Live". Acțiunea a avut ca scop strângerea de fonduri în favoarea unor ONG-uri implicate în ajutorarea oamenilor și animalelor afectate de imensa pată de petrol din regiunea Golfului Mexic.

Printre participanți s-au numărat actorii Robert Redford, Cameron Diaz, Kathy Griffin, Jenny McCarthy și cântăreți precum Sting sau Lenny Kravitz.

SURSA: MEDIAFAX

CLIPUL ZILEI

Își scoate dintele cu racheta

Un copil încearcă o metodă nouă de a-și scoate un dinte. Îl leagă de o mini-rachetă după care îi dă drumul acesteia, supravegheat fiind de tatăl său. Dintele zboară odată cu racheta iar băiețelul uită de durere datorită metodei alese, una foarte originală.

Vezi **http://www.aradon.ro/stiri/Youtube/articol/o-manevra-nereusita/cn/news-20100618-02070847**

Obama alături de familie FOTO: EPA

Mărturisiri de Ziua Tatălui

WASHINGTON. Președintele Statelor Unite, Barack Obama, a afirmat luni că a fi tată este „meseria cea mai importantă" pe care a practicat-o vreodată, în timpul unei alocuțiuni cu ocazia Zilei Tatălui (Father's Day), relatează AFP.

„În decursul vieții, am fost avocat, profesor, senator și acum președinte al Staelor Unite. Pot să spun fără ezitare că meseria cea mai dificilă, cea mai plină de recompense pe care am avut-o în cursul vieții mele pe acest pământ este cea de a fi tată pentru Sasha și Malia", a afirmat Obama, în fața unui număr de 300 de persoane reunite într-o sală din Washington.

Ziua Tatălui a fost sărbătorită duminică în Statele Unite. Obama, care a fost crescut de mama și bunicii săi, a profitat de ocazie pentru a sublinia importanța faptului de a fi un tată bun.

Președintele a recunoscut în același timp că obligațiile vieții publice l-au împiedicat uneori să fie prezent în viața fiicelor lui atât cât ar fi dorit.

SURSA: MEDIAFAX

Ploi torențiale în Brazilia

BRASILIA. Cel puțin 39 de persoane au murit și peste 1.000 sunt date dispărute în urma ploilor torențiale din nord-estul Braziliei, anunță guvernatorul statului Alagoas.

Potrivit cifrelor oficiale, 40.000 de persoane și-au pierdut locuințele în statele Alagoas și Pernambouc, iar alte 65.000 au fost evacuate. Unele localități de pe malul râului Mundau au fost distruse în întregime de viituri, iar altele sunt izolate. Președintele Lula da Silva a anunțat deblocarea unor fonduri pentru a ajuta zecile de mii de persoane care au pierdut bunuri din cauza inundațiilor.

Doar în statul Alagoas se înregistrează 26 de morți și peste 1.000 de dispăruți. „Ne rugăm să fie în viață, dar suntem preocupați pentru că încep să apară cadavre pe plaje și pe cursurile apelor", anunță guvernatorul acestui stat. S-au anunțat 607 dispăruți.

SURSA: MEDIAFAX

Rapperul Jay-Z, dat în judecată

LOS ANGELES. Rapperul Jay-Z a fost dat în judecată de o companie aeriană privată, care susține că muzicianul american nu a achitat facturi în valoare de peste 130.000 de dolari, reprezentând serviciile prestate de companie în timpul a 18 ore de zbor, informează contactmusic.com. Jay-Z, considerat un „mogul" al industriei muzicale americane, este dator companiei Air Platinum Holding, suma reprezentând factura pentru serviciile de care a beneficiat starul în anul 2009.

SURSA: MEDIAFAX

Vrea să întreacă „Avatar" cu „Gravity"

LOS ANGELES. Pelicula SF tridimensională „Gravity" în care va juca Robert Downey Jr., va avea efecte vizuale mai spectaculoase decât cele folosite de James Cameron în „Avatar".

„Gravity" este povestea unui astronaut, interpretat de Downey Jr., care încearcă să se întoarcă pe Pământ după ce stația spațială pe care o ocupa explodează în urma coliziunii cu un satelit.

SURSA: NEWSIN

Downey Jr. FOTO: EPA

LOREDANA

Este o fire timidă, căreia îi place să citească.

www.aradon.ro
Mai multe poze cu Loredana

MĂGĂRUȘUL

Un măgar sălbatic mongol este cel mai tânăr membru al grădinii zoologice Hagenbeck din Hamburg, Germania. FOTO: EPA

Au uitat scenariul în bar

LONDRA. Johnny Depp a început filmările pentru „Pirates Of The Caribbean: On Stranger Tides", al patrulea lungmetraj din această franciză, în care joacă rolul căpitanului Jack Sparrow, la începutul lunii iunie, în Hawaii.

Jack Sparrow, salvat FOTO: FAN

Secretul care înconjoară intriga filmului a fost pe punctul de a fi deconspirat, după ce o copie a scenariului a fost uitată, luni, de câțiva membri ai echipei de filmare într-un bar din Londra, unde aceștia au luat micul dejun, făcându-i pe directorii studiourilor Disney să intre în panică.

Din fericire, însă, stânjenitoarea scurgere de informații nu s-a produs, deoarece un fan al acestei francize a descoperit copia de 194 de pagini a scenariului și a înmânat-o editorilor tabloidului The Sun, care au expediat-o apoi reprezentanților studiourilor Disney.

Bunul samaritean, a cărui identitate nu a fost dezvăluită, a refuzat să citească scenariul și a declarat pentru cotidianul britanic: „Sunt un mare fan al acestei serii, dar am reușit să rezist tentației de a citi scenariul. Vreau să mă bucur de acest film atunci când va fi lansat".

SURSA: MEDIAFAX

Helen Mirren a pozat topless

La 64 de ani, actrița a apărut în mai multe fotografii în New York Magazine.

NEW YORK. Actrița britanică Helen Mirren a acordat, recent, un interviu publicației New York Magazine, pentru care a acceptat, cu aceeași ocazie, să pozeze topless, într-o cadă plină cu apă, informează popeater.com.

În interviul publicat în numărul din această săptămână al New York Magazine, actrița Helen Mirren relatează diverse detalii despre modul în care colaborează cu soțul ei, regizorul Taylor Hackford, în noul ei film, „Love Tanch", în care interpretează rolul proprietarei a 70 de bordeluri din Statele Unite ale Americii.

Helen Mirren pe site-ul New York Magazine FOTO: NYMAGAZIN.COM

Deși are o vârstă respectabilă, actrița britanică a declarat că se simte confortabil cu propriul corp și nu ezită să privească direct către obiectivul aparatului de fotografiat, mărturisind că adoră să tachineze publicul și să flirteze cu acesta.

„Eu sunt fata-cea-bună care și-ar fi dorit să fie fata-cea-rea. Încă sunt fata-cea-bună care își dorește să fie o fată rea. Însă nu aș fi reușit niciodată în roluri de fată rea. Nu sunt o puritană și nicio o moralistă, sunt, de fapt, prea lașă", a explicat Helen Mirren.

Rolul reginei Elizabeth a II-a din filmul „Regina/ The Queen" i-a adus actriței Helen Mirren premiul Oscar din partea Academiei de film americane, în 2007, după două nominalizări anterioare.

În 2010, Helen Mirren a fost din nou nominalizată la Oscar, pentru rolul din „The Last Station", însă trofeul i-a revenit actriței americane Sandra Bullock.

SURSA: MEDIAFAX

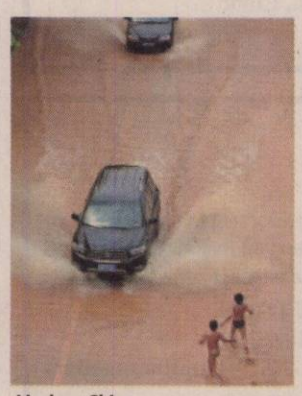

Liuzhou, China FOTO: EPA

Mii de evacuați în China

BEIJING. Echipele de intervenție chineze încearcă să evacueze aproximativ 12.000 de persoane amenințate de ruperea unui dig în provincia Jiangxi, unde 199 de persoane au murit și 123 sunt dispărute din cauza inundațiilor. Aproximativ 68.000 de persoane au fost evacuate deja în jurul digului Changkai, care a cedat din cauza creșterii apelor.

Însă apa dintr-un lac de acumulare situat în amonte de acest dig a atins un nivel critic și amenință mii de persoane din aval.

Bilanțul inundațiilor provocate de ploile torențiale din centrul și sudul Chinei a ajuns la 199 de morți și 123 de dispăruți.

Președintele Hu Jintao și premierul Wen Jiabao au cerut intensificarea eforturilor pentru limitarea efectelor intemperiilor, 2,37 de milioane de persoane fiind evacuate.

SURSA: MEDIAFAX

Cea mai difuzată trupă australiană

SYDNEY. Membrii trupei AC/DC au fost distinși la premiile Australasian Performing Right Association (APRA) cu două trofee, unul pentru compozitorul anului, iar celălalt pentru cea mai difuzată trupă australiană la nivel internațional, informează presa americană.

Premiul pentru cea mai difuzată trupă australiană a fost câștigat datorită melodiei „Rock 'N Roll Train" lansată în 2008. Compozitorii anului au fost aleși frații Angus și Malcolm Young, fondatorii cunoscutei trupe rock.

Trupa AC/DC a cântat pe16 mai pentru prima dată în România, la București, în Piața Constituției. La concert au asistat aproximativ 60.000 de spectatori.

SURSA: NEWSIN

FONDAT 1989, APARE LA ARAD, TEL. 0257/281.802, E-MAIL: REDACTIA.JURNALARADEAN@INFORMMEDIA.RO; PUBLICITATE.JURNALARADEAN@INFORMMEDIA.RO

Arbitrul arădean de judo, Marius Jebereanu, visează la Olimpiada de la Londra

PAGINA 9

JURNAL ARĂDEAN

Ţine cont de sugestiile noastre când cumperi o canapea

PAGINA 6

JOI
24 IUNIE 2010
ANUL XXII, NR. 6073
16 PAGINI - 1,2 LEI

21° Temperaturile se vor situa între 13 şi 21 grade. Vântul va sufla cu 27 km/h

DIMINEAŢA | AMIAZA | SEARA

Taxă pentru casele goale

Taxa de solidaritate impusă deţinătorilor mai multor locuinţe neînchiriate este suplimentară impozitului.

ARAD. Solidaritatea impusă de Guvern va lua bani, cu forţa, din buzunarul a mii de arădeni. Pe lângă faptul că, în prezent, proprietarii de locuinţe plătesc impozit majorat în funcţie de numărul proprietăţilor, Guvernul intenţionează să le impună şi plata unei taxe suplimentare, tot majorată gradual, în funcţie de numărul locuinţelor deţinute.Proprietarii mai multor locuinţe neînchiriate vor fi obligaţi să achite, până la 30 septembrie, „o taxă de solidaritate" la bugetul local, în cuantum cuprins între 50% şi 200% din impozit, taxare prin care statul vrea să obţină 31 milioane lei în 2010. Taxa nu va înlocui impozitul pe clădiri datorat bugetului local, ci va fi aplicată suplimentar impozitului pe proprietate. Măsura se regăseşte în planul guvernamental de combatere a crizei şi de atragere a unor sume mult mai importante la buget. La Arad, efectele acestei măsuri vor afecta un număr destul de mare de proprietari. Potrivit informaţiilor furnizate de reprezentanţii Direcţiei Venituri din cadrul Primăriei, în municipiul Arad există peste 3.000 de contribuabili care deţin în proprietate mai multe locuinţe. Este vorba doar despre proprietarii de locuinţe, nu şi de contribuabilii care deţin imobile cu altă destinaţie. /P.8

Incidentul a provocat întârzieri FOTO:V.O.

Tren blocat la Milova

MILOVA. Trenul rapid care face legătura între Târgu Mureş şi Budapesta a fost blocat timp de aproximativ trei ore în apropierea localităţii Milova, din judeţul Arad. Din cauza vântului puternic, un copac a fost rupt şi a căzut chiar pe locomotiva garniturii care circula în zonă. /P.8

Tarafului va fi zona săracilor

ARAD. Primăria Arad vrea să dezvolte zona de la intrarea în cartierul Sânicolaul Mic. Strada Tarafului ar putea deveni viitoarea zonă socială a Aradului. Acesta pare a fi planul Primăriei Arad, care a ridicat până acum mai multe locuinţe pentru rromi şi trei blocuri pentru cazurile sociale. /P.3

Regal sportiv la Arad FOTO:FAN

Tenis adevărat în oraşul nostru

ARAD. Încă puţin mai trebuie să aşteptăm până la debutul turneului challenger, la tenis de câmp, din oraşul nostru. Întrecerea este onorată cu prezenţa de nimeni altul decât Andrei Pavel. Intrarea spectatorilor va fi liberă. /P.9

PRODUCŢIE

Principalele producţii de metale rare.
ponderea în producţie mondială

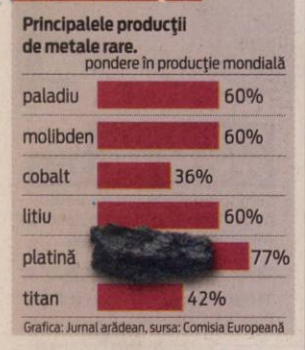

Grafica: Jurnal arădean, sursa: Comisia Europeană

GREVĂ ÎN PORTUL PIREU

Sute de turişti au fost nevoiţi să aştepte, mai bine de 24 de ore, prin porturile greceşti, din cauza unei greve declanşate de muncitorii de pe ambarcaţiunile ce fac legătura cu insulele din Marea Egee. Nemulţumirea muncitorilor a fost provocată de măsurile extreme pe care le va lua Guvernul elen în speranţa unei redresări economice. /P.7 FOTO:EPA

Primăria Dezna taie salariile profesorilor

Angajaţii şcolii din localitate şi-au luat doar o parte din banii aferenţi lunii aprilie, statele de plată fiind modificate.

DEZNA. Suntem la sfârşitul lunii iunie iar angajaţii Şcolii din Dezna au stat cu buzunarele goale mai bine de două luni. Intervenţii peste intervenţii, telefoane, aprobări, corespondenţă intensă între directorul şcolii şi edilul local, Maria Pop. Toate, pentru ca dascălii să-şi obţină drepturile salariale conform legii. Statele de funcţii sunt făcute corect, au primit şi aprobarea Inspectoratului Şcolar Judeţean, dar degeaba, pentru că banii întârzie în mod nejustificat să apară. Ceea ce trebuia să facă primarul Maria Pop era să solicite redistribuirea sumelor trimestriale la Trezorerie, pentru ca salariile să ajungă la timp. Lucru pe care, în mod frecvent, uită să îl facă. Cu greu a decis să facă demersurile necesare pentru ca salariile pe luna aprilie să intre în conturile angajaţilor. Dar nu toţi, doar 75% din valoarea salariilor, deşi statele de plată au fost semnate de directorul unităţii de învăţământ, Pavel Moş, cu valoarea lor integrală. Singura explicaţie logică este că au fost modificate aceste state, fără acordul directorului, iar angajaţii s-au trezit cu salariile luate parţial. /P.12

Primarul Ion Florin Moţ FOTO:JA

Primarul OTV-ist a plătit de frică

ZĂRAND. Averea declarată a primarului din Zărand, Ion Florin Moţ, nu justifică şantajul. Pe numele său are doar două maşini, un Nissan Terrano şi un WV Bora, ambele cumpărate. /P.12

Apa a inundat culturile FOTO:JA

Dezastrul a lovit agricultura

ARAD. Peste opt mii de hectare de culturi au fost deja raportate ca fiind afectate în judeţul nostru, ca urmare a precipitaţiilor şi căderilor de grindină din ultimele zile. Culturile de floarea soarelui, rapiţă sau orzoaică sunt calamitate în proporţie de până la 100%, potrivit datelor Direcţiei Agricole Arad. /P.5

Liber după ce şi-a mutilat iubita

PECICA. Femeia din Pecica, snopită în bătaie de iubit, a primit peste 80 de zile de îngrijiri medicale. Concubinul femeii este liber şi acum. /P.8

2.500 pentru referendum

ARAD. Sprijinită de ULALA, Liga Judeţeană a Pensionarilor din Arad a reuşit să adune aproximativ 2.500 de semnături pentru organizarea unui referendum menit să aprobe „Codul Pensionarului". /P.5

Până la urmă, reduta algeriană a căzut FOTO:EPA

SUA, calificare în ultimul minut

PRETORIA. La „mondialul" african am asistat la prima calificare dramatică în fazele superioare. Naţionala americană a reuşit golul izbăvitor în minutul 90, împotriva Algeriei, exact în momentul în care cealaltă partidă era gata şi slovenii se credeau în „optimi". /P.11

BMW Seria 3
De la 18.980 € + TVA
Prin Banat Car, dealer BMW Timişoara.
www.bmw-timisoara.ro

SC UNIVERSUL VERDE SRL
Universul Verde
Vă oferim toată gama de:
- Arbori şi arbuşti ornamentali
- Pomi fructiferi anul 3 de la 20 lei
- Butaşi struguri de masă 5 lei
Tot materialul săditor este certificat şi garantat
Adresa: str. Pădurii nr. 24, (piaţa Obor)
Tel: 0257/270 090, Fax: 0357/408 345
E-mail: info@universulverde.ro; Site: www.universulverde.ro
• Orar: Luni - Vineri 08:30 - 13:00; 14:00 - 18:00
Sâmbătă - Duminică 08:30 - 12:30
Vă aşteptăm

9 771220 748041 10148

REMEMBER: 24 IUNIE

1400 S-a născut Johann Gutenberg, inventatorul tiparului cu litere mobile din metal (m. 1468)

1700 S-a născut Ioan Inochentie Micu Clain (Klein), iluminist român, militant pentru drepturile românilor ardeleni (d. 1768)

1862 S-a format un guvern condus de Nicolae Kretzulescu

1883 S-a născut Victor Hess, fizician austriac (d. 1964)

1901 La Paris, a avut loc prima expoziţie de pictură a lui Pablo Picasso

1911 S-a născut scriitorul Ernesto Sabato

1927 S-a născut actriţa Ileana Predescu (m. 1996)

1927 S-a născut Ion Pavalache, dirijor român (d. 2007)

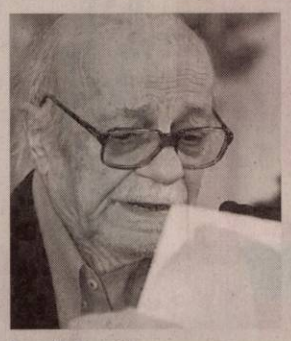

Ernesto Sabato

1930 S-a născut Claude Chabrol, regizor francez

1939 S-a născut Sânziana Pop, prozatoare română

1945 S-a născut Bujor Voinea, poet român

1959 S-a născut Tania Filip, actriţă română

1970 S-a născut Glen Medeiros, solist american

COMENZI TAXI

ALFA PLUS 949; 349.349
TAXI ALFA 945; 22.88.88; 25.25.26; 0723-200.301; 0745-50.60.70
TAXI ARAD 940; 0722-755.440; 0740-252.101

AU PLECAT DINTRE NOI

Bocşan Gligor (1952), Baricza Rozalia (1922).

anunţurile de deces se publică gratuit

TELEFOANE UTILE

☎INFORMAŢII TELEFONICE: 118.932; ☎ROBOT: 1958; ☎APEL UNIC DE URGENŢĂ: 112; ☎PRIMĂRIA ARAD: Program de relaţii cu publicul, luni-vineri 8-20. Tel.: 0257/284.744; tel. centrală: 0257/281.850; ☎S.C. E.ON GAZ ROMÂNIA - Sucursala Arad :0357/403.321; ☎DERANJAMENTE ELECTRICITATE: 0257/929; ☎INFORMAŢII CFR: 0257/231.777; ☎PROTECŢIA CONSUMATORULUI: 0257/257.049; ☎GOSPODĂRIREA COMUNALĂ ARAD S.A.: 0257/270.352; 0729-009.033; 0257/270.352; ☎POLIŢIA DE FRONTIERĂ: 1959; SC CET (Dispecerat şi intervenţie termoficare): 0357/412.244.

SUDOKU

REGULI: În fiecare bloc sunt câteva cifre între 1 şi 9, stabilite dinainte. Acestea trebuie completate cu cifrele lipsă, în aşa fel încât fiecare număr să figureze o singură dată. De asemenea, cifrele de la 1 la 9 trebuie să figureze o singură dată atât pe rândurile orizontale cât şi pe coloanele verticale ale celor nouă blocuri luate împreună.

ÎNCEPĂTORI

9			5	4	2			8
	4						3	
		8	9		3	4		
5		4	8		7	6		9
6				2				4
3		2	6		4	5		7
		3	2		9	7		
	7						9	
1			4	7	6			3

AVANSAŢI

9		7			2			1
		8	9			2		
	4				6		8	7
8		2		9			6	
			7		8			
	6			5		8		9
4	5		6				9	
		9			4	7		
7			1			4		5

Soluţiile jocurilor din numărul precedent:

ÎNCEPĂTORI

3	9	2	7	4	8	6	5	1
8	5	4	3	6	1	2	7	9
6	7	1	2	9	5	3	4	8
4	6	5	1	8	3	7	9	2
7	8	3	4	2	9	1	6	5
2	1	9	5	7	6	4	8	3
9	2	6	8	3	7	5	1	4
1	3	8	6	5	4	9	2	7
5	4	7	9	1	2	8	3	6

AVANSAŢI

9	7	3	4	2	8	5	1	6
4	1	2	9	5	6	7	3	8
6	8	5	3	7	1	4	2	9
8	3	1	5	9	2	6	4	7
5	6	4	7	8	3	2	9	1
2	9	7	1	6	4	3	8	5
3	2	6	8	1	7	9	5	4
7	5	8	2	4	9	1	6	3
1	4	9	6	3	5	8	7	2

UNDE MERGEM în Arad

CINEMA

DACIA „Teleportaţi în adolescenţă" (SUA) orele 14; 17; 20.

ARTA „E tare complicat" (SUA) orele 14; 17.30; 20.

CONCERTE

Încheierea stagiunii la Filarmonica de Stat Arad, joi, 24 iunie, ora 19.30 cu opera „Carmen", de Georges Bizet. Dirijor: Neil Thompson, Anglia.

EXPOZIŢII

MUZEUL DE ARTĂ ARAD (str. Gh. Popa 2-4, et. II - Sala Ovidiu Maitec): Expoziţia sculptorului austriac Adrian Uncruţ „Cunoscut. Recunoscut" (9-17).

MUZEUL DE ARTĂ ARAD Expoziţia personală „Semne şi semnificaţii plastice", semnată de drd. Diana Lucaci-Bota (9-17)

COMPLEXUL MUZEAL ARAD (Palatul Cultural, Piaţa G. Enescu 1): Expo cu fluturi „ARMONII CROMATICE II" (orele 9-17)

SALA CLIO (str. Horea, nr. 8): Expoziţie internaţională de artă plastică (9-17)

MUZEUL ORĂŞENESC LIPOVA Expoziţie de icoane şi obiecte bisericeşti „Colecţia Ştefan Crişan" (orele 9-17)

GALERIILE DE ARTĂ „DELTA": 4 discursuri (9-17)

TEATRUL VECHI: (str. Gh. Lazăr): „Experiment sintetic G", expoziţie de pictură a artistului arădean Laurian Popa (orele 9-17)

GALERIA TAKACS: (str. Lucian Blaga): „Armonia culorilor" de Flory Takacs (9-17)

GALERIA JELEN: Expoziţie de pictură „Spirite şi culori" a artistului plastic arădean Bogdan Tzigan (9-17)

SĂNĂTATE

MEDLINE SERVICE - injecţii, pansamente, perfuzii, recoltări analize la domiciliu, 7 zile din 7. Tel. 0257.338.578; 0728.285.762; 0728.285.760.

PIEŢE, TÂRGURI

Astăzi este zi de piaţă agroalimentară la Curtici, Sebiş, Bata, Cermei, Zădăreni, Ghioroc, Săvârşin, Secusigiu, Sântana, Târnova, Zăbrani, Zerind. Tot astăzi au loc târguri săptămânale la Curtici, Sebiş, Cermei, Săvârşin, Secusigiu, Zerind. Mâine, vineri, se desfăşoară târguri săptămânale la Ineu, Şepreuş, Şimand.

www.aradon.ro

„Jurnal arădean" vă ascultă

Între orele 11 - 13, la telefonul 0257.280943, redactorul nostru vă stă la dispoziţie.

ARAD. Florian Mărcuş, Arad. Conform legislaţiei româneşti în vigoare, rovinieta este obligatorie doar pe autostradă şi pe drumurile naţionale, nu şi pe drumurile judeţene ori în localităţi. Însă, atenţie!, centura este considerată drum naţional.

I.M., şofer de TIR din Arad, reclama ieri, la ora prânzului, că în Vama Nădlac se lucra foarte încet, cu... exces de zel. Spunea că stă de mai bine de o oră şi n-a ajuns la frontieră. Ana Şerban, Arad. Asociaţia de locatari fiind o firmă de drept privat, neînscrisă la ULAL, poate fi controlată doar de primărie. Dar vă puteţi adresa în scris Comitetului Asociaţiei de proprietari ca să primiţi lămuririle necesare. Preşedintele este obligat să vă răspundă. Dacă răspunsul nu vă satisface, vă puteţi adresa instanţei.

Mihai Dărăban, Oborului 2/B. Firma care a efectuat lucrări de reabilitare termică la Bl.X 42 a lăsat în urmă un munte de nisip, care, datorită ploilor, a înfundat canalul. Firma respectivă este chemată să desfunde gura de scurgere.

JA -T.M.

CURS VALUTAR

DENUMIREA VALUTEI	BNR	BCR		BRD		San Paolo IMI Bank		Banca Românească		Banca Romexterra		Alpha Bank		Casa de schimb LUXOR	
		C	V	C	V	C	V	C	V	C	V	C	V	C	V
Euro	4,22	4,17	4,27	4,15	4,30	4,17	4,24	4,19	4,24	4,19	4,26	4,16	4,28	4,19	4,22
Dolar SUA	3,43	3,37	3,49	3,37	3,52	3,40	3,46	3,41	3,46	3,40	3,49	3,36	3,51	3,43	3,46
Forint	0,0151	0,0146	0,0157	0,0140	0,0157	0,0145	0,0155	-	-	0,0147	0,0155	-	-	0,0150	0,0153
Gram aur	137	95,62													

Vremea

Joi, 24 Iunie

www.aradon.ro

15° Temperaturile se vor situa între 13 şi 15 grade. Vântul va sufla cu 23 km/h, dinspre N.
LA ORA 6

21° Temperaturile se vor situa între 20 şi 21 grade. Vântul va sufla cu 16 km/h, dinspre NV.
LA ORA 18

ZIUA PRECEDENTĂ

Arad	21° C	Umiditate:	58%
Lipova	20 °C	Presiune:	757mmHG
Chişineu- Criş	21° C	Precipitaţii:	60 %
Săvârşin	20° C	Vânt:	23 km/h
Sebiş	19 °C	Direcţie vânt:	N

AZI

Temperaturile se vor situa între 13 şi 21 grade. Vântul va sufla cu 23 km/h, dinspre N.

SOARELE

Răsare: 05:44
Apune: 21:31

FAZELE LUNII

12. 06. | 19. 06. | 26. 06. | 04. 07.

JOI	VINERI	SÂMBĂTĂ	DUMINICĂ
13° 21°	12° 21°	12° 21°	13° 23°
parţial noros	parţial noros	înnorat	parţial noros

CALENDAR

Biserica ortodoxă: Sfântul Ierarh Grigorie Dascălu, Mitropolitul Ţării Româneşti; Sf. Ier. Mc. Eusebiu, Zenon si Zina; Sf. Alban. **Biserica greco-catolică:** Sf. ep. m. Eusebiu; [Sf. Paulin de Nola]. **Biserica romano-catolică:** Ss. Paulin de Nola, ep.; Ioan Fisher, ep. şi Thomas Morus, m.

PROGNOZĂ PENTRU TREI ZILE

Temperaturile minime vor fi cuprinse între 12 şi 13 grade, iar cele maxime între 21 şi 23 grade.

Temp.minime: 12 la 13° C
Temp.maxime: 21 la 23° C

HOROSCOP

BERBECUL (III.21.-IV.20.)
Împreună cu persoana iubită, faceţi planuri ce pot părea nerealiste. După-amiază este posibil să vă certaţi cu o persoană mai în vârstă din familie.

GEMENII (V.21.-VI.21.)
Uşurinţa în comunicare favorizează relaţiile cu cei din jur. Se întrevede o călătorie în interesul familiei. Puteţi avea câştiguri foarte mari din activităţi comerciale.

LEUL (VII.23.-VIII.23.)
Aveţi de gând să staţi cu familia şi să vă odihniţi, dar nu reuşiţi. De dimineaţă, se ivesc o serie de probleme urgente. Nu vă este uşor, dar reuşiţi să vă descurcaţi cu bine.

BALANŢA (IX.24.-X.23.)
Puteţi avea succes într-o activitate nouă, pe care o începeţi împreună cu un prieten. După-amiază primiţi o sumă importantă, care vă face să vă schimbaţi planurile.

SĂGETĂTORUL (XI.23.-XII.21.)
Ar fi bine să vă ascultaţi intuiţia şi să renunţaţi la o călătorie din care nu vă puteţi alege decât cu pierderi. Astăzi aveţi toate şansele să câştigaţi un premiu substanţial la un concurs.

VĂRSĂTORUL (I.21.-II.20.)
Dimineaţa este posibil să primiţi o sumă importantă, care vă prinde foarte bine. Poate să fie o moştenire sau plata pentru o colaborare. Puteţi să vă faceţi planuri de viitor.

TAURUL (IV.21.-V.20.)
Primiţi un cadou din partea unei persoane dragi din familie, de care vă bucuraţi în mod deosebit. Capacitatea de comunicare este excelentă şi vă ajută în tot ce faceţi.

RACUL (VI.22.-VII.22.)
Aveţi succes într-o călătorie în interes de afaceri. Vă sfătuim să aveţi răbdare şi să evitaţi discuţiile în contradictoriu. În partea a doua a zilei, reuşiţi să rezolvaţi o problemă sentimentală.

FECIOARA (VIII.24.-IX.23.)
Staţi mai bine cu banii şi sunteţi plin de entuziasm. Sunteţi într-o formă fizică perfectă. Puteţi să porniţi o afacere sau să călătoriţi, dar este o zi bună şi pentru întâlniri romantice.

SCORPIONUL (X.24.-XI.22.)
În cursul dimineţii, luaţi o decizie în urma căreia sunteţi nevoit să vă schimbaţi programul. S-ar putea să fiţi contactat de câţiva prieteni, cu care faceţi pregătiri pentru o petrecere.

CAPRICORNUL (XII.22.-I.20.)
Dimineaţa aveţi un succes nesperat într-o scurtă călătorie de afaceri. Vă sfătuim să nu vă pierdeţi răbdarea dacă lucrurile nu merg în ritmul care v-ar plăcea.

PEŞTII (II.21.-III.20.)
S-ar putea să vă schimbaţi complet programul, dar nu este cazul să vă faceţi probleme. O persoană mai în vârstă vă dă informaţii utile pentru a demara o activitate profitabilă.

JURNAL ARĂDEAN
Str. Poetului nr. 1C, Arad
Auditat de BRAT
Reclamaţii difuzare: 0257/ 228586

Director editor: Mircea Ţişcă (8465)
Secretariat: 0257.281802 (centrala), fax - 0257.280655
Şef departament difuzare: Carmen Csordas
Marea publicitate: 0257.280904 (int. 8488); Mica publicitate: 0257.210775
Tiparul executat la: SC Inform Media SRL, Calea Torontalului, DN 6, km 5,7, Timişoara

Editor coordonator: Adriana Barbu (8410) Responsabil de număr: Tristan Mihuţa
Secretar general de redacţie: Gabriela Groza (8417) **Departamente: Eveniment:** Simona Butaru (8412), Monica Ardelean (8446), Alin Gherasim, Gerlinde Knap (8435); **Politic:** Tristan Mihuţa (8431), Simion Todoca (8425); **Economic:** Andreea Pintea (8419); **Cultură, Învăţământ:** Vasile Filip (8428); **Social:** Diana Duţu (8429); **Sport:** Daniel Scridon (8427), Adrian Hârţău (8433), Leo Sfâra (8434); **Tehnoredactare:** Ghizela Şerban, Ramona Vidulescu
REDACŢIE : tel. 0257.281802 (centrala); fax 0257.280655 (int. 8490), 0257.281797 (int.8489); e-mail:redactia.jurnalaradean@informmedia. ro, adevaruldearad@informmedia.ro, publicitate.jurnalaradean@informmedia.ro, publicitate.adevarul@informmedia.ro

Start la Hyde Park-ul arădean, la finele lui iulie

Consiliul Local Civil dă replică poziţiei autorităţilor legată de manifestări cu întâlniri publice interactive.

ARAD. Încă o iniţiativă inedită a Consiliului Local Civic. Ca „alternativă democratică pentru arădeni", membrii Consiliul Local Civic îi anunţă pe toţi cei interesaţi că vor organiza periodic, „începând cu ultima sâmbătă a lunii iulie a.c., întâlniri publice pe modelul Hyde Park-ului britanic".

Ce îşi propun organizatorii? Întâlniri, desfăşurate în spaţii deschise, unde Consiliul Local Civic şi asociaţiile membre vor prezenta proiecte alternative pe probleme de interes local (trafic, mediu, preţuri, taxe şi impozite, CET, salubritate, urbanism etc.), „întâlniri interactive care să devină veritabile tribune ale democraţiei locale, unde oricine are ceva interesant şi util de spus să o poată face în mod liber şi direct. Şi să fie ascultat. Dorim, cu alte cuvinte, ca Aradul să redevină, aşa cum este firesc, al arădenilor".

Prin intermediul unui comunicat de presă, reprezentanţii consiliului acuză faptul că „Aradul a fost dintotdeauna ataşat valorilor democratice", dar că „din păcate, asistăm astăzi, la fel ca acum 20 de ani, la un fenomen, credeam, uitat. Asistăm la o ofensivă împotriva democraţiei locale. O ofensivă de care, în principal, este responsabilă administraţia municipiului Arad". Hyde Park-ul arădean e gândit ca o replică la faptul că, în municipiu, „manifestările şi mitingurile sunt interzise în locuri tradiţionale şi sensul lor este deturnat, dialogul cu societatea civilă este tratat cu superioritate şi orice soluţie sau propunere alternativă documentată şi de bun simţ este sistematic ignorată". JA-A.B.D.

FOTOGRAFIA TA

Ştefan Alexandru Clopu a împlinit şase ani şi este un băieţel vesel şi drăguţ, pe care mama Lidia, tata Adrian şi bunica Emilia, din Spania, îl iubesc şi îi doresc o copilărie fericită şi o viaţă împlinită.

FOTO: FAN

Unele dintre obiectivele realizate deja de Primăria Arad pe strada Tarafului

FOTO: A.B.D.

Tarafului - paradisul săracilor

Primăria Arad vrea să dezvolte cât mai mult posibil zona de la intrarea în cartierul Sânicolaul Mic.

ARAD. Tarafului, viitoarea zonă socială a Aradului. Acesta pare a fi planul Primăriei Arad, care a ridicat până acum, pe această stradă, situată chiar la intrarea în cartierul Sânicolaul Mic, mai multe locuinţe pentru rromi şi trei blocuri pentru cazurile sociale, dar mai ales pentru cei evacuaţi din casele naţionalizate. Intenţiile Primăriei Arad nu se opresc însă aici: alte patru blocuri se ridică pe Tarafului în acest interval de timp, tot pentru arădenii cu probleme sociale, iar Primăria vine cu noi planuri. Un proiect supus acum transparenţei decizionale vorbeşte de realizarea unei trame stradale, de parcelarea şi realizarea unor locuinţe sociale pe stradaTarafului, cu compensarea celor îndreptăţiţi pe Legea 10/2001, totul în cartierul Sânicolaul Mic, pe strada Tarafului. Mai exact, pe 13,3 hectare de teren, Municipalitatea doreşte realizarea unei trame stradale, astfel încât terenul delimitat de aceasta (zona I) să poate fi atribuit prin compensare celor care îl solicită în baza legii 10/2001. Apoi, pe o altă suprafaţă (zona II), de 9.239 mp, se doreşte parcelarea terenului şi realizarea de locuinţe sociale, iar pe terenul rămas (zona III), de 204.000 mp, ar urma să fie amenajate căile de comunicaţii rutiere, zonele verzi, pistele de biciclete etc. Tot în această ultimă zonă, zona III, ar urma să fie atribuite terenuri separate tot pentru beneficiarii Legii 10 (în Arad, Legea 10 nefiind încă finalizată din lipsa suprafeţelor de teren cerute).

TOTAL CASE ŞI LOCUINŢE

Pe teritoriul rezervat primei zone, Primăria Arad propune, prin intermediul acestui proiect, realizarea a 143 de case şi alte câteva clădiri de servicii, în zona II trei blocuri cu un total de 57 de apartamente, iar în zona trei alte opt case. Cele mai înalte construcţii ar urma să fie de două etaje plus mansardă. Toate locuinţele ar urma să aibă acces auto propriu. Desigur, este vorba doar de un plan care nu are pe moment termen de execuţie.

Ce se vrea realizat

Pe scurt, pe strada Tarafului, Primăria Arad vede realizate case (locuinţe individuale), locuinţe sociale şi locuinţe sociale colective, platforme carosabile pentru circulaţie, platforme pentru parcări, alei pietonale, spaţii verzi amenajate, locuri de joacă pentru copii, piste de biciclete etc. Terenul care ar servi tuturor acestor planuri este situat în intravilanul Aradului şi este proprietatea Statului Român.

ADRIANA BARBU DĂNILĂ
adriana.barbu@informmedia.ro

BUCURIA ESTE ACUM MAI APROAPE DE TINE.

Bucuria face performanţă şi vine cu dotările potrivite pentru aceasta. Sportivul BMW Seria 3 îţi accelerează pulsul la o simplă privire; tehnologia de sub capotă şi designul dinamic te vor pregăti pentru curbele rapide sau pentru o aventură la drum lung. Bucuria abia aşteaptă să îţi arate tot ce poate BMW Seria 3.
Vino la Banat Car, dealer BMW Timişoara (Calea Lugojului 74, Telefon 0256 228 881) şi solicită oferta specială pe care am pregătit-o pentru BMW 316 diesel, 1995 cmc, EURO 5. Finanţare cu dobândă 0%* prin BMW Financial Services. BMW Seria 3 are BMW Service Inclusive (BSI): operaţiuni gratuite de întreţinere a maşinii pentru 5 ani sau 100.000 km.

BMW SERIA 3 DE LA 18.980 € + TVA
LA BANAT CAR, DEALER BMW TIMIŞOARA.

BMW EfficientDynamics
Mai puține emisii de nouă. Mai multă performanță.

*Leasing financiar prin UniCredit Leasing Corporation IFN SA, 12 luni, DAE 7.6%
Maşina din imagine este cu titlu de prezentare. Consum combustibil pentru BMW 316d: urban 5,4 l/ 100 km, extraurban: 4,0 l/ 100 km, mixt: 4,5 l/ 100 km, emisii CO_2: 118 g/ km

AVANCRONICA DE CONCERT

Codruţa Dogaru

O seară de operă

Filarmonica îşi celebrează sfârşitul stagiunii de concerte în acordurile uneia dintre cele mai strălucitoare opere ale repertoriului liric universal - „Carmen" de Georges Bizet. Exoticul şi electrizantul spectacol se bucură acum de versiunea concertantă a unuia dintre cei mai bine cotaţi dirijori britanici ai momentului, Neil Thomson fiind capul de afiş al ultimului concert de abonament, din seara de 24 iunie, de la ora 19.30. Pentru acest eveniment rolurile principale ale partiturii lui Bizet sunt acoperite de - mezzo-soprana Liliana Mattei Ciucă (Carmen), tenorul Marius Vlad Budoiu (Don Jose), baritonul Adrian Marcan (Escamillo) şi soprana Carmen Gurban (Micaela), distribuţia fiind împlinită de prezenţe valoroase şi experimentate: Bogdan Baciu (Zuniga), Dan Patacă (Morales), Nicoleta Colceiar (Frasquita), Mihaela Işpan (Mercedes), Marius Chiorean (Dancairo) şi Florin Pop (Remendado). Muzica genială, numerele pline de forţă, ritmurile şi dansurile debordante şi, nu în ultimul rând, senzaţionalul spectacol coral şi orchestral ridică finalul de stagiune la standarde de excelenţă şi animă într-un mod relevant şi extrem de personalizat cotidianul cultural al oraşului.

redactia.jurnalaradean@informmedia.ro

Ultimele zile pentru motorină, în agricultură

ARAD. Agenţia de Plăţi şi Intervenţie pentru Agricultură (APIA) reaminteşte producătorilor agricoli că riscă să nu beneficieze de acciza redusă pentru motorina utilizată în agricultură dacă nu depun, până la data de 28 iunie 2010, cererea de acord prealabil pentru finanţarea prin rambursare. Producătorii agricoli trebuie să depună cererea de acord prealabil la Centrele Judeţene APIA, până la termenul mai sus menţionat. Prin această cerere, beneficiarii estimează cantitatea de motorină care va fi consumată în acest an şi pentru care pot solicita trimestrial ajutorul de stat. Potrivit HG 408/2010, pentru motorina utilizată la efectuarea lucrărilor mecanice în agricultură se stabileşte o acciză redusă de 21 euro/1000 litri. **JA-A.P.**

REŢETA ZILEI

Salată deliciu

INGREDIENTE: 600 g ciuperci, 1 kg cartofi, 3 morcovi, 3 ouă, 500 g castraveciori, ulei, sare, lămâie.

MOD DE PREPARARE: Alegeţi ciuperci tinere, albe, frumoase, spălaţi-le sub jet de apă rece şi puneţi-le la fiert în apă puţina şi uşor sărată, într-o cratiţă de teflon, pe foc potrivit. Lăsaţi ciupercile să clocotească 20 de minute, apoi scoateţi-le pe o strecurătoare şi lăsaţi-le să se scurgă de apă. Când sunt reci, tăiaţi-le în cuburi mici. Spălaţi, puneţi la fiert cartofii în coajă şi separat, morcovii. Când sunt reci, tăiaţi aceste legume în cuburi mici. Curăţaţi castraveciorii de coajă şi de seminţe, tăiaţi-i în felii subţiri şi adăugaţi-i la salată. Din gălbenuşuri şi ulei pregătiţi maioneza pe care o aromaţi şi o condimentaţi cu lămâie. Combinati apoi ciupercile cu cartofii, morcovii şi maioneza şi puneti salata pe platou. Decoraţi-o cu felii de castraveciori. Poftă bună!

Pentru mai multe REŢETE intră pe **www.culinar.ro**

ÎNTRERUPERI DE CURENT

Vineri, 25 iunie 2010. În Municipiul Arad, h 8.30-17.30: str. Calea Romanilor (p), Petru Rareş, Odobescu, Tocilescu, Privighetorii (p); h 9-14: Cartier Aurel Vlaicu Bl. X23, X24, X25, X26; h 11-15: str. Eminescu, Gheorghe Şincai (p).

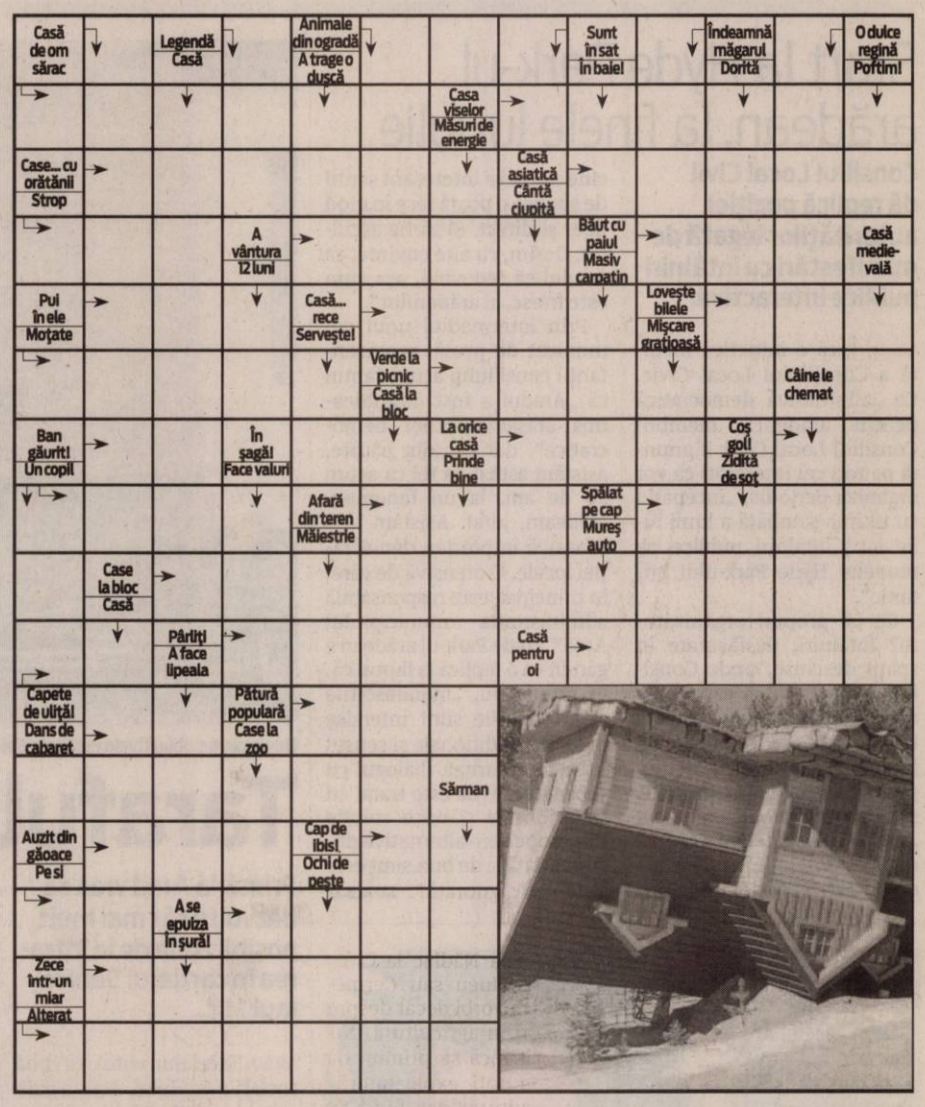

CITIRE APOMETRE

Vineri 25 iunie 2010. Partizanilor, Gelu, Pescarilor, Grădina Poştei, Cehov, Crasna, Egalităţii, Doinei, Odobescu, Tocilescu, Buciumului, Rândunicii, Vezuviu, D. Zamfirescu, I. Minulescu, I. Agârbiceanu, Romaniţei, Păpădiei, Vărădiei, Rozelor, Râşnov, Viitorului, Someşului, Câmpul Florilor, Trenului, Abatorului, Latină, Biruinţei, Venus, I. Raţiu, A. Karoly, E. Murgu, Pionierilor, Conduraşilor, Calvin, p-ţa Pompierilor, C. Gergely, E. Teodoroiu, V. Goldiş, Cicio Pop, M. Eminescu, Transilvaniei, Ghe. Şincai, Sinaia, Cuza Vodă, Ghica Vodă, Ialomiţei, Spătarul Borcea, Reşiţei, Malul Mureşului, Dragalina, Târnavelor, Aviator Georgescu, B. Margareta, Unirii, N. Bălcescu, p-ţa A. Iancu, Episcopiei, V. Alecsandri, I. Chendi, Voltaire, L. Blaga, I. Georgescu, Desseanu, O.Goga, S. Gyula, I.L. Caragiale, D. Sibii, Horia, V. Babeş, I. Sava, p-ţa M. Viteazul, Cloşca, Ghe. Popa, V. Milea, I. Vidu, Călugăreni, Andreescu, Decebal, R. Cărpenişan, C. Petreanu, A. Vlad, O. Băncilă, T. Ceontea, p-ţa Mică.

SOLUŢIA INTEGRAMEI LA NR PRECEDENT

I – O – BIS – C – S – INAPTI – CIUREC – CRAI – LACTATE – CASCAVAL – AS – R – PA – RE – PC – APA – OA – VASE – ET – UT – BOA – TRAPIST – FIICA – ED – PAIE – LEALI – AG – UNS – FIR – BALMOS – AT – U – IT – RI – SS – OM – N – TOPITA – SARATA – NAZ – RD – TELEMEA

Programe TV Joi, 24 Iunie

TVR 1

07:00 **Telejurnal.** Sport (criptat) Meteo
07:30 **La prima oră**
08:00 **Trezirea la apel!**
09:00 **CM de Fotbal FIFA 2010.** Ghana – Germania (reluare)
10:55 **Studioul CM de Fotbal FIFA 2010** (r)
11:35 **Don Juan îndrăgostit.** (serial)
12:35 **Giuvaierul palatului.** (reluare)
13:45 **Info.** Campionatul Mondial de Fotbal FIFA 2010
14:00 **Telejurnal.** Sport (criptat) Meteo
14:25 **Pur şi simplu delicios.** (reluare)
15:00 **Animale extraordinare.** (doc.)
15:35 **Akzente**
16:35 **Info.** Campionatul Mondial de Fotbal FIFA 2010
16:50 **CM de Fotbal FIFA 2010.** (17:00) Slovacia – Italia
18:50 **Giuvaierul palatului.** (serial)
20:00 **Telejurnal.** Meteo Omologarea tragerilor Joker, Loto 5 /40, Loto 6/49 şi Noroc
20:45 **Sport**
21:00 **Info.** CM de Fotbal FIFA 2010
21:20 **CM de Fotbal FIFA 2010.** (21:30) Camerun - Olanda
23:30 **Studioul CM de Fotbal FIFA 2010.** În această vară TVR în calitate de radiodifuzor primar, va transmite cel mai mare eveniment fotbalistic al planetei: Campionatul Mondial de Fotbal FIFA 2010.
24:00 **Telejurnal.** Sport (criptat) Meteo
00:15 **CM de Fotbal FIFA 2010.** Paraguay - Noua Zeelandă
02:10 **CM de Fotbal FIFA 2010.** Danemarca - Japonia

PRO TV

07:00 **Ştirile Pro Tv.** Ce se întâmplă, doctore? Omul care aduce cartea
10:00 **Prea târziu pentru întâlnire.** (r)
12:00 **Tânăr şi neliniştit.** (r) Povestea a trei familii care trăiesc în Genoa City, „Tânăr şi neliniştit" acoperă cele mai importante şi interesante teme ale vieţii moderne, pornind de la muzică şi carieră până la situaţii limită în care se ating teme extrem de actuale cum ar fi SIDA, alcoolismul, drogurile, religia, adopţiile, avortul. Abordării extrem de responsabile i se adaugă o distribuţie formată din actori tineri şi filmările în Hawaii, Bermude sau St. Thomas.
13:00 **Ştirile Pro Tv**
13:45 **Zonă de calamitate.** (acţiune, SUA 2006)
16:00 **Tânăr şi neliniştit**
17:00 **Ştirile Pro Tv.** Vremea
17:45 **Happy Hour**
19:00 **Ştirile Pro Tv.** Sport
20:30 **Arma secretă.** Regia: Armand Mastroiani (acţiune, Canada, SUA, 2002) Cu: Mariel Hemingway, Doug Savant, Jenna Leigh Green, Wanda Cannon, Sebastian Spence
22:30 **Ştirile Pro Tv**
23:00 **Terminatorul: Războiul continuă**
00:00 **Arma secretă.** (r)
02:00 **Ştirile Pro Tv.** (r)
03:00 **După 20 de ani.** (r)
04:00 **Terminatorul: Războiul continuă.** (r)
06:00 **Happy Hour.** (r) O oră de veselie cu muzică live, dans, poveşti de viaţă deosebite, interviuri cu cele mai mediatizate vedete ale momentului, informaţii în premieră, dar şi întâmplări impresionante care se vor petrece chiar în studio, sub ochii telespectatorilor...

ANTENA 1

06:00 **Observator.** cu Mihaela Calin
08:00 **Matinal: 'Neatza**
10:00 **În gura presei.** cu Mircea Badea
11:00 **Familia Bundy.** (s)
12:00 **Miami Vice.** (s) De la producătorul Michael Mann vine acest show cu detectivi, atât de exploziv. Don Johnson şi Philip Michael Thomas sunt Crockett şi Tubbs, doi detectivi cu două caractere total diferite care fac o echipă pentru a prinde contrabandiştii de droguri din Miami. Făcut împotriva lumii interlope din Sudul Floridei, "Miami Vice" este deja un clasic câştigător de premii Emmy realizat cu stil şi rafinament.
13:00 **Observator**
14:00 **Scandal în Boemia.** (poliţist, SUA 2001)
16:00 **Observator**
17:00 **Acces Direct**
19:00 **Observator.** cu Alina Petrescu Sport Meteo
20:30 **Să te prezint părinţilor**
21:45 **Comanda la mine**
23:00 **Observator.** cu Andreea Berecleanu şi Andrei Zaharescu Sport Meteo
23:45 **Un Show Păcătos**
01:00 **Lege şi ordine: Brigada specială.** (s)
02:00 **Când viaţa-ţi zâmbeşte din nou.** (comedie, SUA 1981) Regia: Oz Scott Cu: Richard Pryor, Cicely Scott. Dupa ce a incalcat termenii eliberarii conditionate, Joe Braxton a primit o a doua sansa din partea profesoarei Vivian Perry, care-l angajeaza pentru a repara si a conduce vechiul autobuz al scolii. Joe trebuie sa transporte un grup de copii la ferma lui Vivian din Pennsylvania, dupa ce acestia au ramas fara un camin...

HBO

07:45 **Dr Dolittle 4.** Comedie, SUA, 2008. Cu: Kyla Pratt, Peter Coyote, Niall Matter, Christine Chatelain, Malcolm Stewart.
09:10 **Simpsonii – Filmul.** Animaţie, SUA, 2007.
10:35 **Dezastru în China.** Documentar, SUA, 2009.
11:15 **Iepuraşul casei.** Comedie, SUA, 2008. Cu: Anna Faris, Colin Hanks
12:50 **Fratele lui Moş Crăciun.** Comedie, SUA, 2007. Cu: Vince Vaughn, Paul Giamatti, John Michael Higgins
14:45 **Gravidul.** Comedie, SUA, 1994. Cu: Arnold Schwarzenegger, Danny DeVito, Emma Thompson, Frank Langella
16:35 **Lecţii de ciocolată.** Comedie, Italia, 2007. Cu: Luca Argentero, Violante Placido, Neri Marcore, Hassani Shapi
18:15 **Oraşul fantomelor.** Comedie, SUA, 2008. Cu: Ricky Gervais, Téa Leoni, Greg Kinnear
20:00 **The Shukar Collective Project.** Documentar, România, 2010. Regia: Matei Alexandru Mocanu.
21:15 **Van Wilder: Primul an de facultate.** Comedie, SUA, 2009. Cu: Jonathan Bennett, Kristin Cavallari, Jerry Shea, Nestor Aaron Absera, Kurt Fuller.
22:55 **Alb orbitor.** SF, Mexic, 2008. Regia: Fernando Meirelles. Cu: Julianne Moore, Mark Ruffalo, Danny Glover, Gael García Bernal, Alice Braga.
00:55 **Renovare.** Dramă, România, 2009. Cu: Andrei Runcanu, Simona Bondoc, Diana Cavallioti.
01:20 **Aşteptându-l pe Guffman.** Comedie, SUA, 1996. Regia: Christopher Guest. Cu: Christopher Guest, Eugene Levy,

TVR 2

07:00 Altă viaţă ! (s) 07:50 Poate nu ştiai 08:00 Campionatul Mondial de Fotbal FIFA 2010 - Studio Mondial 08:30 Oraşele lumii (r) 09:00 Poveşti din Paris (r) 10:00 Telejurnal 10:20 Întâlnire pe 2 11:30 Telejurnal Ştiri Sport 11:50 Fotbal: SUA - Algeria, meci din Campionatul Mondial FIFA 2010 13:45 Teleshopping 14:30 Tribuna partidelor parlamentare 15:00 Împreună în Europa! Szieszta 16:00 Altă viaţă ! (r) 17:00 Poveşti din Paris (s) 18:00 Jurnalul Euronews pentru România 18:15 Oraşele lumii (d) 18:45 Info. Campionatul Mondial de Fotbal FIFA 2010.

AXN

08:05 Schimbul trei VI 09:00 Spitalul All Saints VII Dramă, Austria, 2004. 10:00 Stăpânul fiarelor III Aventuri, SUA, 2001. 11:00 Cabinet de avocatură III Poliţist, SUA, 1998. 12:05 Schimbul trei VI Dramă, SUA, 2004. 13:00 Spitalul All Saints VII 14:00 Stargate: Atlantis III 15:00 Stargate: Atlantis III 16:00 Crezi că ştii să dansezi? IV 17:00 Schimbul trei VI 18:00 Cabinet de avocatură III 19:00 Stargate: Atlantis III 20:00 Stargate: Atlantis III 21:00 Minţi criminale V 21:45 Zoom 22:00 CSI: New York - Criminaliştii VI 22:38 Zoom

B1

07:00 Teleshopping 07:30 Documentar DW 08:00 Teleshopping 08:30 Nasul (r) 12:00 Ştiri cu Ioana Reit 12:30 Teleshopping 13:30 Documentar DW 14:00 Evenimentele zilei moderator Alina Stancu. Invitaţi permanenţi: Mircea Marian şi Horia Ghibuţiu 18:00 6! Vine presa cu Livia Dilă, monden Roxana Iliescu, sport Dan Dumitrescu 20:00 Naşul cu Radu Moraru (direct) 23.30 Documentar DW (r) 00:00 Documentar DW (r) 00:30 6! Vine Presa (r) 02.30 Evenimentele zilei (r) 06:30 Clipuri

PRIMA TV

07:00 Camera de ras 07:30 Neveste disperate - serial comedie, SUA 08:20 Sport cu Florentina 09:00 Specialistii (r) 10:00 Nimeni nu-i perfect (r) 10:30 Albinute - desene animate 11:30 CSI: Investigatii - actiune, SUA (r) 12:30 Teleshopping 13:00 Camera de ras 13:30 Teleshopping 14:00 Neveste disperate - serial comedie, SUA 15:00 Razboi pe submarin – drama, S.U.A. 2001 (r) 17:00 Specialistii 18:00 Focus 18 19:00 Focus Sport 19:30 Ciresa de pe tort 20:30 Mondenii Show 22:00 Focus Monden 22:15 Trasnitii 23:15 McBride: Cine l-a ucis pe Marty – actiune, S.U.A. 2005

PROCINEMA

07:15 Tazmania (s) (r) 07:45 Desene animate: X-Men: Evoluţia (r) 08:15 Smallville (sezonul VI) (r) 09:15 Miss Perfecţiune (r) 10:30 Tazmania (s) 11:00 Desene animate: X-Men: Evoluţia 11:30 Happy Hour (r) 12:45 Teleshopping 13:00 Teo (redifuzare) 14:15 Zoom în 10 14:30 Ora veselă (r) 15:30 Seinfeld (r) 16:30 Lecţia de maternitate (comedie, SUA, 2007) 17:00 Dincolo de aparenţe (romantic, SUA, 1998) 19:00 Ora veselă (s) 20:00 CSI New York (s) 21:00 Seinfeld 22:00 Lunetist în misiune (acţiune)

ANTENA 2

09:00 Răi da' buni (r) 11:15 Crime Odioase (r) 11:45 Celebri sau nu la Mihaela Tatu (r) 13:00 Agentul VIP (r) 14:45 Teleshopping 15:00 Trăieşte Sănătos 16:45 Adevăr sau baliverne (emisiune prezentată de Irina Cordoneanu) 18:00 La hanu' lu' Tatu (emisiune prezentată de Mihaela Tatu) 19:10 It's show time 19:30 Răi da' buni 20:45 La ţinta 21:00 Vorbe grele 22:00 Agentul VIP 23:30 It's show time (r) 23:45 Răi da' buni (r) 01:00 Crime Odioase (serial, SUA 2001) 01:30 Vorbe grele (r)

ACASĂ

08:15 Săracii tineri bogaţi (r) (s) 09:45 Legământul (r) (s) 11:15 Predestinaţi (r) (s) 12:30 Împreună pentru totdeauna (r) (s) 14:00 Cele două feţe ale Anei (r) (s) 15:30 Victoria (s) 16:25 Vremea de ACASĂ 16:30 Legământul (s) 17:30 Poveştiri adevărate - emisiune cu poveşti reale despre viaţă 18:30 Împreună pentru totdeauna (s) 19:30 Săracii tineri bogaţi (s) 20:30 Predestinaţi (s) 21:30 Cealaltă faţă a Analiei (r) (s) 22:30 Poveştiri de noapte - emisiune prezentată de Cabral şi Mircea Solcanu 23:30 India (s) 00:30 Poveştiri adevărate (r)

CINEMAX

07:00 Kamataki 08:55 Departe de Moscova 10:50 Momente veşnice 13:00 Marele jaf al trenului 14:50 Vecinii Comedie, SUA, 1981. Regia: John G. Avildsen. 16:25 Un bilet pentru Korsor Comedie, Danemarca, 2008. Regia: Gert Fredholm. 18:10 Majoretele: Totul pentru victorie! Comedie, SUA, 2007. Regia: Steve Rash. Cu: Ashley Benson, Jennifer Tisdale, Michael Copon, Cassie Scerbo, Kierstin Koppel. 19:40 Erou de Bollywood 21:00 Oferă-mi plăcere! 22:30 Mândre şi glorie 00:35 Departe de Moscova 02:30 Linişte mortală

HALLMARK

08:00 Crimele din Midsomer IX 10:00 Necunoscuta: uite-o, nu e 12:00 Fiicele lui McLeod VI Munca şi respectul pentru pământ sunt elementele de bază la Drovers Run, o fermă de vite din mijlocul Australiei al cărei proprietar a fost Jack McLeod. 13:00 Amy II. Serial de mare succes inspirat din viaţa mamei actriţei Amy Brenneman. 14:00 Crimele din Midsomer IX 16:00 Lipstick 18:00 Amy II 19:00 În mintea Ericăi. 20:00 Seventeen and missing 22:00 Tipping point 00:00 O relaţie blestemată

TVR Cultural

08:00 ..Escu de România (r) 08:30 Identităţi (r) 09:00 Berlin, Berlin (r) 10:00 Decor si stil(r) 10:30 Top Cultura (r) 11:00 Remix (r) 12:00 Jurnalul cultural (r) 12:30 Tichia de mărgăritar(r) 13:00 Maestro (r) 13:50 Capodopere din Galeria de Artă... (r) 14:00 Poveşti estivale... cu cântec (r) 14:30 Latitudini şi atitudini (d) 15:05 Literatura de azi (r) 16:30 Minorităţi 17:00 În Ţara Piramidelor (l) 17:30 Tichia de mărgăritar(r) 18:00 Concertele TVRC 18:55 Capodopere din Galeria de Artă... (r) 19:00 Berlin, Berlin (s) 20:00 În spatele scenei la Royal Shakespeare Company (d)

M1

06:50 Dimineaţa 10:00 Viitori actori 11:00 Slovenski utrinki 11:30 Împreună 12:00 Living 13:01 Ştiri 13:55 CM de Fotbal: Reluări 16:30 CM de Fotbal: Slovacia–Italia sau Paraguay–Noua Zeelandă 19:10 Ştiri 19:15 Kick 19:40 Fiicele lui McLeod 20:30 Ştiri, sport 21:00 CM de Fotbal: Dania–Japonia sau Camerun–Olanda 23:40 Marţi seara 00:05 Prisma 00:20 Ştiri 00:30 Memento 00:40 CM de Fotbal: S-a întâmplat aztăzi

REDACŢIA NU ŞI ASUMĂ RESPONSABILITATEA PENTRU EVENTUALELE SCHIMBĂRI

DISCOVERY

10:00 Tehnici esenţiale de supravieţuire 11:00 Meseriii murdare 12:00 O pradă mortală 13:00 Cum se fabrică 14:00 Vânătorii de mituri 15:00 Secundele dinaintea dezastrului 15:30 Secundele dinaintea dezastrului 16:00 Top Ten 17:00 Armele viitorului 18:00 Top Gear 19:00 Cum se fabrică? 20:00 Tehnici esenţiale de supravieţuire 21:00 La faţa locului 22:00 Supravieţuitorii dezastrelor 23:00 Top Gear 00:00 Accidente şocante 01:00 Tehnici esenţiale de supravieţuire.

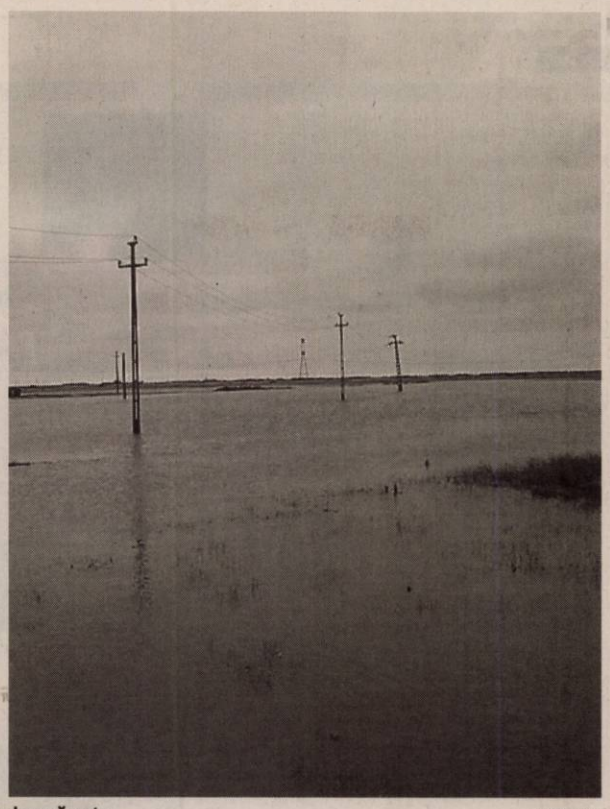

Câmpurile cu recolte exemplare, de anul trecut, au ajuns acum să zacă sub apele revărsate FOTO: JA

Dezastrul a lovit agricultura

Dezlănţuirea naturii a făcut ca sute de hectare din judeţul nostru, cultivate, să fie compromise definitiv.

ARAD. Apocalipsa pare a fi venit deja pentru fermierii arădeni.

Dezastrul a început vinerea trecută, când ploile, însoţite de căderi masive de grindină, au lovit pământurile şi au compromis definitiv culturile.

Mai mult, nu se poate vorbi despre o anumită zonă din judeţ care să fi fost afectată, întrucât precipitaţiile au traversat tot teritoriul Aradului, fără a ocoli vreo localitate.

„De la Nădlac la Chişineu - Criş, Ineu sau Cermei nu putem vorbi decât despre necazuri în agricultură. Nu am reuşit încă să primim datele de la toţi exploatatorii din agricultură, dat fiind faptul că unii aparţin de APIA, alţii de noi, dar vă pot spune că situaţia este dezastruoasă. Spre exemplu în localităţile Nădlac, Şeitin, Peregu Mare, Semlac până la Turnu sunt afectate 8.725 de hectare de culturi, calamitate în proporţii ce variază de la 50% la 80, sau chiar 90%", ne-a explicat directorul adjunct al Direcţiei Agricole şi pentru Dezvoltare Rurală Arad, Ovidiu Cardoş.

Intemperiile din ultima perioadă au avut efecte negative asupra culturile ce se aflau fie în perioada de cocere, fie în perioada de formare.

> Ploile şi grindina au cauzat necazuri de neimaginat în agricultură
>
>
>
> OVIDIU CARDOŞ

„Plantaţiile de floarea soarelui care erau în perioada de dinaintea deschiderii florii au fost distruse în procent de 100% acolo unde a căzut grindină, pentru că efectiv «piatra» a rupt plantele.

În cazul culturilor de orzoaică şi de rapiţă, care erau în perioada de coacere sau către coacere, distrugerile sunt, din nou, definitive, întrucât boabele au fost «spulberate» de grindină şi vânt", a mai punctat Cardoş. În ceea ce priveşte grâul şi porumbul, distrugerile cauzate de vreme par a fi ceva mai reduse, directorul DADR Arad spunând că există speranţe ca aceste culturi să îşi mai poată reveni.

Referitor la posibilele despăgubiri, Ovidiu Cardoş a ţinut să menţioneze că inundaţiile nu intră în categoria calamităţilor ce sunt acoperite de către asiguratori, iar în cazurile excepţionale, unde s-ar putea primi despăgubiri, sumele ar fi mult mai mici decât investiţiile agricultorilor.

Practic, fermierii ar putea primi maximum o mie de lei pentru un hectar calamitat, în timp ce investiţiile în producţie sunt de 1.500-1.800 lei/hectar.

În situaţia exploataţiilor pomicole şi viticole, Direcţia Agricolă nu a primit, până în acest moment, raportări cum că ar fi fost distrugeri, dar „cu siguranţă că acolo unde a picat grindină nu mai există recoltă", a conchis Cardoş.

FĂRĂ SCUMPIRI

Calamitarea culturilor nu ar trebui să ducă la scumpirea alimentelor, potrivit informaţiilor pe care ni le-a furnizat Direcţia Agricolă Arad, prin vocea directorului adjunct Ovidiu Cardoş: „În mod normal dacă strategia de combatere a evaziunii fiscale cu cereale, propusă de guvern, va funcţiona, nu avem de ce să ne facem probleme că vor exploda preţurile".

Cere proceduri simplificate pentru fondurile UE

ARAD. În cadrul Comisiei pentru dezvoltare regională a fost prezentat raportul referitor la principiile bunei guvernări a Uniunii Europene, în materie de politică regională. Eurodeputatul arădean Iosif Matula, raportorul din partea grupului Partidului Popular European (PPE) pentru acest proiect, a subliniat, în acest context, importanţa simplificării procedurilor de accesare a fondurilor europene. „Este o provocare să ne dorim un nivel de audit unic astfel încât beneficiarul să nu fie descurajat de procedurile birocratice şi de control, un fenomen întâlnit chiar şi în ţările cu experienţă în accesarea fondurilor", a precizat Iosif Matula.

Un aspect deosebit pe care l-a accentuat parlamentarul arădean este cel al relansării economiei şi al creării unor noi locuri de muncă: „Prin această uniformizare se reduc diferenţele între regiuni, iar accesarea fondurilor europene în condiţii de egalitate, într-un parteneriat cu toţi factorii. Fondurile structurale europene pot încuraja regiunile să aibă iniţiative". **JA-A.P.**

ACCENTE

Tristan Mihuţa

Fata mare, ce rol penibil!

Traian Băsescu este un actor desăvârşit. Şi un scenarist genist. Pentru că nu cred să-i scrie cineva scenariile. Să nu mergem mai departe de momentul lacrimilor de crocodil, când Băsescu îl plângea pe „dragă Stolo" de parcă tocmai atunci îl coborau în groapă pe fostul şef al liberalilor. De atunci, au trecut mai bine de cinci ani şi Băsescu a schimat câteva garnituri de consilieri. Doar el a rămas acelaşi - un politician intuitiv, şiret ca o vulpe şi muşcător ca o viperă. Băsescu nu are nevoie să cumpere scenarii. Şi dacă i-ar scrie cineva un scenariu, Băsescu l-ar mototoli ori l-ar pune deoparte şi ar juca în piesa politică a zilei după cum îi dictează instinctul.

> S-a năpustit domnul preşedinte asupra corupţilor şi nesătuilor de miniştri şi parlamentari şi i-a tras de urechi

Duminică seara, la întâlnirea cu miniştrii şi parlamentarii PDL, de la Snagov, preşedintele Traian Băsescu a jucat, în travesti,rolul unei fete mari. Cel puţin asta a transpirat, cu voia portocaliilor, înspre opinia publică. Adicătelea, s-a năpustit domnul preşedinte asupra corupţilor şi nesătuilor de miniştri şi parlamentari şi i-a tras de urechi, le-a bătut obrazul de stăteau toţi cu capetele plecate şi bolboroseau jurăminte de lepădare de asemenea năravuri. Videanu, Berceanu, Blaga, alţi miniştri şi toţi parlamentarii PDL, s-au ruşinat în aşa hal încât au jurat să se lepede de cele 30 de mii de persoane care formează, spunea însuşi Traian Băsescu, clientela partidului. Se vor lepăda de clientelă şi vor acorda toată atenţia celor nouă milioane de alegători, care ţin cu adevărat la PDL, nu sunt fătarnici, precum clienţii de conjunctură.

Cum i-a numărat Zeus pe toţi, cum i-au ieşit nouă milioane de suflete (probabil, a utilizat metoda lui Cicikov, din „Suflete moarte", a lui Gogol), nu ştim. Ştim, în schimb, că Traian Băsescu nu e Fata mare pe care o joacă de o manieră grosolană. Şi mai ştim că mafia se lăfăie sub umbrela sa. Nu ştia el cum s-au strâns banii pentru campania sa electorală? Nu ştia de la cine s-au strâns şi cu ce obligaţii ulterioare? N-a stat dumnealui, Zeus, la masă cu Bercea Mondialu', interlop de frunte? Acum a aflat de clientelă?! Să fim serioşi: şi scenariul, şi felul în care este jucat rolul Fetei mari sunt penibile şi merită fluierăturile publicului.

tristan.mihuta@informmedia.ro

2.500 pentru referendum

Atâtea semnături a adunat, până acum, Liga Pensionarilor pentru aprobarea Codului Pensionarului.

ARAD. Aproximativ 2.500 de semnături a reuşit să strângă Liga Judeţeană a Pensionarilor (LJP) din Arad, cu ajutorul ULALA, în sprijinul organizării unui referendum menit să aprobe „Codul Pensionarului". Dar acesta e doar începutul. Liderii pensionarilor arădeni şi-au propus să adune cel puţin 100.000 de semnături de pe teritoriul întregului judeţ şi să extindă acţiunea la nivel naţional. Ei mizează pe implicarea tuturor organizaţiilor pensionarilor din ţară, astfel încât sunt convinşi că pe lista de susţinere vor figura nu mai puţin de două milioane de semnături! Cu toate că - spune Vasile Vegheş, preşedintele Ligii - „pentru iniţierea unei acţiuni legislative e nevoie de 250.000 de semnături, iar pentru organizarea referendumului sunt necesare 500.000". Extrem de revoltaţi de măsurile de austeritate impuse de guvern - „prin care pensiile vor fi reduse cu până la 28%, nu cu 15%", susţine Vasile Vegheş - LJP Arad propune o alternativă: „Codul Pensionarului", care să includă „un pachet de legi protectoare şi compensatoare pentru pensionari". **JA-D.D.**

Conducerea LJP Arad promite că, în cazul în care legea privind reducerea pensiilor va trece de Curtea Constituţională, va strânge semnături pentru a da guvernul în judecată FOTO: D.D.

CER SPRIJINUL LUI GEOANĂ

În demersul lor, pensionarii arădeni îi cer sprijinul preşedintelui Senatului României, Mircea Geoană, solicitând ca „un departament sau o comisie a Senatului să preia depozitarea listelor cu semnăturile, iar Biroul Permanent al Senatului să iniţieze organizarea şedinţei comune a celor două camereale Parlamentului României pentru aprobarea demarării referendumului". „Este foarte important pentru noi să obţinem sprijinul domnului Geoană" - punctează Ilie Cerna, preşedinte de onoare al LJP Arad.

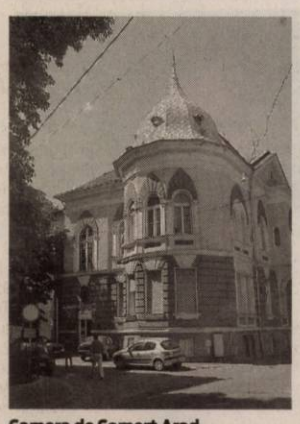

Camera de Comerţ Arad

Proiect pentru consultarea IMM

ARAD. Începând din luna martie a acestui an, Camera de Comerţ, Industrie şi Agricultură a Judeţului Arad este partener în cadrul unui nou proiect finanţat direct de Comisia Europeană, intitulat „RO-SMEP/Panels - a two way communication RO-EU". Proiectul are acoperire naţională, fiind implementat de un consorţiu de nouă parteneri (camere de comerţ, agenţii de dezvoltare, universităţi, centre de transfer tehnologic), membri ai Enterprise Europe Network. „Obiectivul proiectului îl constituie consultarea oamenilor de afaceri în diferite subiecte lansate de Comisia Europeană pentru a elabora politicile şi legislaţia europeană ce vizează mediul de afaceri", explică Claudiu Crişan - Camera de Comerţ Arad.

Pe parcursul a doi ani (martie 2010 - martie 2012) Comisia Europeană va organiza consultări pe diverse domenii, iar promotorii proiectului vor sprijini întreprinderile mici şi mijlocii să cunoască schimbările legislative propuse înainte de a fi adoptate şi să se exprime asupra impactului pe care acestea îl vor avea asupra afacerilor lor. În acest context are loc, astăzi, cu începere de la ora 10,00, o primă consultare cu IMM-urile arădene, la sediul CCIA Arad. **JA-A.P.**

PROMOŢIE 10%
reducere din costul tratamentului dacă te prezinţi cu talonul decupat
Tratament fără operaţie pentru
HEMOROIZI şi FISURI ANALE
Tratamentul RBL + Infrared Coagulation considerat cel mai eficient pe plan mondial !!!
Colonoscopie şi Ecografie Abdominală Gratuite în cadrul tratamentului!
ProctoMed clinics
ARAD: 0257 -213 888
www.proctomed.ro
Business Center D-D etaj 2
Bucureşti - Galaţi - Cluj - Piteşti - Focşani Ploieşti - Suceava - Brăila - Bacău

AICI E LOCUL CARIEREI TALE!
www.romjob.ro
PORTAL NAŢIONAL DE LOCURI DE MUNCĂ!
RECLAME

Combinaţii cromatice

POSIBILITĂȚI. Alături de dimensiune, culoarea și modelul au un rol important în achiziționarea unei canapele. Poți merge pe o combinație ton sur ton, toate obiectele de mobilier fiind în diferite nuanțe ale aceleiași culori sau poți alege o culoare contrastantă celei a încăperii, punând în valoare întregul ansamblu. Camera poate fi animată daca alegi o canapea cu motive florale sau geometrice, iar pernele decorative vor întregi imaginea.

Tapiseria face diferenţa

PREȚ. Canapelele din stofă sunt mult mai accesibile ca preț, iar imprimeurile sunt disponibile într-un număr mare. Acestea pot fi dehusabile, iar întreținerea lor nu este deloc grea, petele putând fi curățate cu o cârpă înmuiata în oțet sau bicarbonat. Canapelele din piele, însă, prezintă avantajul de a nu se îmbiba cu lichide. Sunt elegante, rafinate și au o durată de viață mai lungă, însă și prețul lor este mai mare. În acest caz, poți opta pentru o canapea din piele ecologică și vei avea o canapea cu același aspect, dar la un preț mult mai mic.

O canapea pe gustul tău

Este piesa centrală din living și trebuie aleasă astfel încât să se încadreze armonios în decor.

AMENAJARE. Amenajarea corectă a unei locuințe, atât din punct de vedere funcțional, cât și estetic, constituie pentru mulți dintre noi un proces extrem de dificil, cu atât mai mult cu cât trebuie să satisfacă cerințele fiecărui membru al familiei și să se încadreze și într-un anumit buget. În momentul în care ne referim la camera de zi, involuntar sau nu, o asociem cu un spațiu destinat relaxării și odihnei, drept urmare, sunt foarte importante piesele de mobilier care au această destinație. Canapeaua este un element de o reală importanță, iar alegerea potrivită a acesteia trebuie să se bazeze pe mai multe criterii. Ajunsă pies centrală din încăpere, canapeaua este cel mai vândut obiect de mobilier din întreaga lume și întotdeauna, în amenajarea unui living, accentul va cădea pe aceasta. Cu siguranță, confortul acestui element primează în fața aspectului, însă nu trebuie să constituie un motiv de neglijare a acestui detaliu. Înainte de a achiziționa o canapea, trebuie să ții cont de echilibrul compozițional. În funcție de spațiul de care dispui, vei alege și dimensiunile sale, din moment ce o încăpere încărcată sau modestă în piese de mobilier are asupra celui care pășește în interior un impact hotărâtor. Astfel, un prim pas este stabilirea locului în care va fi amplasată canapeaua și măsurarea acestuia, urmând ca dimensiunile canapelei să fie proporționale cu cele ale încăperii respective. Indiferent de modelul ales, în momentul achiziționării unei canapele trebuie să ai în vedere ca aceasta să satisfacă exigențele de ergonomie, de design, dar mai ales de confort, confortul fiind, înainte de toate, un aspect indispensabil.

Adaptată stilului în care e amenajată încăperea

CARACTERISTICI. Avantajul major al canapelelor este faptul că permit schimbări de decor frecvente. Canapelele pot fi mutate cu ușurință și li se pot alătura fotolii sau tabureți. Totodată, canapeaua va fi aleasă în funcție de stilul în care este amenajata încăperea.

Așadar, dacă ai optat pentru un interior minimalist, orientează-te către o canapea simplă, cu spătar și mânere joase. Dacă stilul este unul mai opulent, baroc, atunci canapeaua va fi bogată în detalii, va avea forme curbate și picioarele rotunjite.

Pentru un stil exotic, va trebui să îți îndrepți atenția asupra unei canapele cu cadrul din lemn împletit. După ce ai mai restrâns aria de căutare, decide-te asupra numărului de locuri și asupra funcționalității canapelei: dacă dorești ca aceasta să constituie (și) un loc de dormit, alege una extensibilă.

Amplasament feng-shui

SUGESTII. Conform principiilor feng-shui, canapeaua trebuie amplasată în așa fel încât să poată beneficia de pe urma lumînii disponibile și a ventilației. O canapea joasă și câteva scaune cu spătar este opțiunea potrivită pentru un living de dimensiuni reduse. Daca livingul tău este mai mare, poziționează două canapele față în față pentru grupuri mai mari de persoane. Dacă ai o singură canapea, creează un spațiu mai intim prin amplasarea a două scaune sau fotolii pe diagonală față de canapea.

Alege după mărime, design sau culoare

1. Canapea Clara, 3 locuri, extensibilă, ladă depozitare, **1.100 lei**
2. Canapea Eden, 3 locuri, extensibilă, tapiserie stofă, **2.120 lei**
3. Canapea Romeo, 3 locuri, extensibilă, ladă depozitare, **1.295 lei**
4. Canapea Toulon, 2 locuri, tapiserie din piele, **2.100 lei**
5. Canapea Aspen, tapiserie din piele ecologică, **1.230 lei**
6. Canapea Space, extensibilă, tapiserie din stofă, **949 lei**
7. Canapea Odette, 3 locuri, tapiserie piele ecologică, **1.270 lei**

ARĂDENII SE DISTREAZĂ | aradon.ro

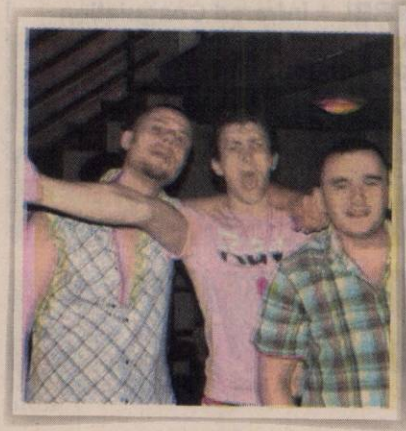

Atmosferă incendiară și distracție fără limite într-o discotecă super-tare, cu muzică pe placul tuturor

Prim-ministru slovac nou

BRATISLAVA. Președintele slovac, Ivan Gasparovici, a anunțat ieri la Bratislava că a desemnat-o pe liberala Iveta Radicova (foto) să formeze noul Guvern, după alegerile legislative din 12 iunie. Radicova este președinta Uniunii democrate și creștine (SDKU-DS). Alături de liberali (SaS), creștin-democrați (KDH) și de partidul minorității ungare Most-Hid, SDKU-DS dispune de o majoritate de 79 dintre cele 150 de locuri în Parlamentul unicameral.

COMEMORARE

Membrii familiilor decedaților în Bătălia din Okinawa, din cel de-al doilea război mondial, caută numele rudelor pe o piatra de comemorare în Itoman Memorial Park de pe insula Okinawa, Japonia. În Bătălia din Okinawa au murit peste 200.000 de soldați japonezi și civili, în ultimele zile ale celui de-al doilea război mondial.

FOTO: EPA

Navele israeliene vor fi blocate în Stockholm

STOCKHOLM. Sindicatul docherilor din Suedia va bloca o săptămână transporturile de marfă provenind sau având ca destinație Israelul, în semn de protest față de raidul israelian împotriva flotilei umanitare, anunță un purtător de cuvânt, citat de AFP.

Acțiunea de boicotare, care se aplică și navelor israeliene, a început marți la miezul nopții în toate porturile suedeze unde sindicatul are membri. Campania de boicotare va dura până pe 29 iunie, a declarat un purtător de cuvânt al sindicatului, Rolf Axelsson, au declarat surse Mediafax.

Acțiunea este un răspuns la „atacarea navelor care se îndreptau spre Fâșia Gaza și față de blocada impusă teritoriului palestinian", precizează oficialul citat.

Liderul sindicatului, Björn A. Borg, adaugă că organizația dorește o anchetă internațională pe tema raidului israelian din 31 mai, soldat cu moartea a nouă activiști turci care se aflau la bordul flotilei internaționale ce se îndrepta spre Fâșia Gaza.

DEMONSTRAȚIE ÎN SEUL

Un membru al Confederației Sindicatelor din Coreea de Sud (KCTU) este arestat de polițiști în timpul unui miting de protest împotriva guvernului în Seul, Coreea de Sud. Protestatari au participat la o demonstrație cerând o îmbunătățire a condițiilor de muncă și majorarea salariilor.

FOTO: EPA

Parlamentul adoptă Codurile

Deputații au adoptat, marți, proiectele privind Codul de procedură civilă și Codul de procedură penală.

BUCUREȘTI. Ministrul Justiției, Cătălin Predoiu, salută adoptarea de către Parlament a proiectelor Codului de procedură civilă și Codului de procedură penală, pe care le consideră esențiale nu doar pentru sistemul judiciar, ci pentru întreaga societate românească.

Senatul, Camera decizională

„Elaborarea, promovarea și adoptarea noilor Coduri a reprezentat obiectivul strategic fundamental al MJ și mă bucură faptul că prin adoptarea lor de către Parlament acest obiectiv a fost atins. Doresc să mulțumesc public tuturor celor care s-au implicat în elaborarea, dezbaterea și adoptarea noilor Coduri, precum și celor care au sprijinit politic acest proiect.

MJ se va concentra acum pe un program de pregătire a sistemului judiciar pentru implementare.

Este important să gândim și să pregătim bine etapa implementării, care va avea nevoie de sprijin atât din partea Executivului, cât și a Consiliului Superior al Magistraturii", a declarat Cătălin Predoiu, citat într-un comunicat de presă al Ministerului Justiției remis, ieri, agenției Mediafax.

Cătălin Predoiu FOTO: FAN

Ministrul Cătălin Predoiu a subliniat că adoptarea codurilor de procedură civilă și penală reprezintă un eveniment „remarcabil", care va schimba în bine societatea românească.

Deputații au adoptat, marți, proiectele privind Codul de procedură civilă și Codul de procedură penală, Senatul fiind Cameră decizională în cazul acestor legi.

Președintele Traian Băsescu a trimis, luni, scrisori președinților Senatului și Camerei Deputaților, în care reînnoiește solicitarea ca, până la intrarea în vacanța parlamentară, cele două Camere să aprobe proiectele Codului de procedură penală și Codului de procedură civilă.

OSCE nu mai trimite observatori în Kîrgîstan

BIȘKEK. Organizația pentru Securitate și Cooperare în Europa (OSCE) a renunțat la trimiterea de observatori pentru referendumul constituțional din Kîrgîzstan, prevăzut la 27 iunie, din „motive de securitate", a anunțat marți Comisia electorală centrală kîrgîză. În aprilie, o revoltă, care a dus la înlăturarea regimului președintelui Bakiev, a provocat moartea zeci de persoane. După două luni, circa 2.000 de persoane au murit din cauza violențelor interetnice dintre kîrgîzi și minoritatea uzbecă din sudul acestei țări din Asia centrală, potrivit președintelui interimar Rosa Otunbaieva. „Din motive de securitate, OSCE a decis să nu trimită 300 de observatori care urmau să supravegheze desfășurarea referendumului" privind Constituția kîrgîză la 27 iunie, a declarat un membru al Comisiei electorale, Galia Alimbekova. Totuși, 36 de reprezentanți permamenți ai OSCE în Kîrgîzstan supraveghează în prezent procedura de pregătire a referendumului, a precizat ea. Peste 100 de observatori internaționali vor fi trimiși în Kîrgîzstan pentru a supraveghea referendumul de duminică.

Rusia reduce exportul de gaze naturale

MOSCOVA. Gazprom a redus ieri exporturile de gaze naturale către Belarus cu 60%, din cauza unor dispute legate de datorii neplătite, însă tranzitul de gaze către Europa nu a fost afectat, a declarat directorul general al grupului rus, Alexei Miller, citat de AFP.

„Partea bielorusă nu a luat măsuri în vederea plății datoriilor pentru livrările de gaze rusești. Începând cu dimineața zilei de 23 iunie 2010, am limitat livrările de gaze destinate Belarusului cu 60%", a afirmat Miller.

El a adăugat că tranzitul gazelor naturale pe teritoriul bielorus se desfășoară în parametri normali, iar utilizatorii nu au probleme cu livrările. Aproximativ 20% din gazele naturale rusești consumate în Europa trec prin conductele din Belarus, notează AFP.

Gazprom a început luni să reducă livrările către fostul stat sovietic și a indicat că limitarea exporturilor ar putea ajunge la 85% în absența unui acord referitor la plata facturilor.

Cele două țări își una alteia câte aproximativ 200 de milioane de dolari, Rusia în contul gazelor consumate, iar Belarus pentru tranzit.

Israelul spionează Iranul

Nici un alt detaliu nu a fost furnizat în legătură cu misiunea acestui satelit.

IERUSALIM. Israelul a lansat marți un satelit de spionaj de la o bază din sudul țării, a anunțat Ministerul israelian al Apărării, un dispozitiv folosit, potrivit postului public de radio israelian, pentru supravegherea activităților nucleare ale Iranului, relatează AFP.

Supravegherea Iranului

Odată cu această lansare, statul israelian deține șase sateliți de spionaj, care se află în prezent în funcțiune.

„În urmă cu câteva minute, statul israelian a lansat satelitul Ofek-9 de la baza Palmachim" din sudul țării, a anunțat Ministerul într-un comunicat, preluat de Mediafax. „Rezultatele acestei lansări vor fi examinate de o echipă tehnică", potrivit aceleiași surse. Nici un alt detaliu nu a fost furnizat în legătură cu misiunea acestui satelit. Dar, potrivit postului public, acest dispozitiv ar avea capacitatea de a face fotografii cu o rezoluție mare și de a supraveghea programul nuclear controversat al Iranului. Israelul, care este considerat singura putere nucleară din

Orientul Mijlociu, acuză Iranul că încearcă să obțină arma atomică sub pretextul dezvoltării unui program civil, ceea ce Teheranul dezminte.Iranul este principalul inamic al Israelului, iar președintele Mahmoud Ahmadinejad (foto) a cerut ca statul israelian să fie „eliminat" de pe hartă.

Grevă în portul Pireu din Grecia

Sindicatul Pame obișnuiește să organizeze astfel de proteste.

ATENA. Activiștii comuniști greci au împiedicat ieri dimineață, în portul Pireu, din apropierea Atenei, plecarea a cinci feriboturi cu destinația Insulele Ciclade, blocând sute de pasageri și turiști pe cheiuri. Activiștii au acționat la apelul sindicatului Pame, al partidului comunist, care a început ieri o grevă de 24 de ore pentru a protesta față de măsurile de austeritate adoptate în țară. Justiția a catalogat marți seară drept „ilegală și abuzivă" greva inițiată de sindicatele comuniste ale marinarilor, fără aprobarea Pame. Activiștii s-au adunat în port foarte devreme, împiedicând debarcarea pasagerilor de pe un vas care se întorsese din Creta. Aceștia au pichetat apoi cinci feriboturi, care urmau să se îndrepte spre Insulele Ciclade.

Turiștii așteaptă să se îmbarce pe feriboturi FOTO: EPA

JURNAL ARĂDEAN

Mare publicitate: zilnic de la 08.00 - 17.00
Telefon: 0257/280904 (interior 8488)

Mica publicitate: zilnic de la 08.00 - 18,00
Telefon: 0257/210775

Anunțurile de mica publicitate (pentru a doua zi) se primesc până la ora 15.00 la ambele sedii, cu excepția anunțurilor de **deces,** care se primesc până la ora **18.00,** la sediul din Bd. Revoluției nr. 81.

Tânărul a fost despistat la control FOTO: FAN

Prins fără permis la intrarea în ţară, la Nădlac

NĂDLAC. Un tânăr de 24 de ani, care voia să intre în ţară la volanul unui autoturism "Alfa Romeo", s-a ales cu un dosar penal. Poliţiştii de frontieră de la Nădlac au descoperit că bărbatul nu avea permis auto, deşi tânărul i-a mințit, spunându-le că şi-a uitat actul acasă. Bărbatul s-a ales cu dosar penal pentru conducere a unui autovehicul pe drumurile publice fără permis. **JA - I.C.**

80

de puncte de penalizare şi 97 de amenzi în valoare de 10.600 lei au fost aplicate de poliţiştii rutieri în urma controalelor efectuate pe şosele. Agenţii de circulaţie au reţinut 16 permise de conducere şi un certificat de înmatriculare. Agenţii de ordine publică au aplicat nouă amenzi în valoare de peste 5.000 de lei şi au aplanat 13 conflicte. **JA - I.C.**

Ţigări netimbrate confiscate la Fortuna

ARAD. În cadrul acţiunilor organizate pentru prevenirea şi combaterea contrabandei cu ţigări netimbrate, poliţiştii arădeni au prins, în zona pieţei Fortuna, o femeie în vârstă de 47 de ani care oferea spre vânzare mai multe pachete de ţigări fără timbru, de diferite mărci. Poliţiştii secţiei nr.1 au amendat-o pe femeie cu 1.000 de lei. Întreaga cantitate de ţigări a fost confiscată. **JA - I.C.**

Ţigările au ajuns pe mâna poliţiştilor, fiind confiscate FOTO: FAN

La volanul unei maşini cu numere expirate

PÂNCOTA. Poliţiştii din Pâncota au prins în trafic un bărbat care conducea un Peugeot cu numerele de înmatriculare provizorii expirate şi fără a avea permis de conducere. Radu C. conducea pe o stradă din Pâncota, când a fost oprit de oamenii legii. Bărbatul este cercetat acum pentru infracţiunile de conducere a unui autoturism neînmatriculat şi cu număr fals şi fără permis. **JA - I.C.**

Audi tixit cu ţigări netimbrate

ARAD. Nu mai puţin de 7.478 de pachete de ţigări netimbrate, asunse într-un Audi A6, au fost capturate de poliţiştii de la Biroul de Ordine Publică. Oamenii legii l-au oprit în trafic pe Florian Ionel S., de 33 de ani, din Oradea, care se pregătea să iasă din municipiu. În autoturism se mai afla încă un orădean de 22 de ani.

Oamenii legii au descoperit că cei doi transportau cu Audi-ul mii de pachete de ţigări netimbrate, de diferite mărci, destinate comercializării ilicite. Conform poliţiştilor, proprietarul ţigărilor, Marius D., orădeanul de 22 de ani, a fost amendat cu 1.500 de lei. De asemenea, întreaga cantitate de ţigări a fost ridicată în vederea confiscării. Asta, în timp ce poliţiştii din cadrul Serviciului de Investigare a Fraudelor continuă cercetările, pe numele celor doi orădeni fiind întocmit dosar penal pentru evaziune fiscală. **JA - I.C.**

Pun taxă pentru casele goale

Taxa de solidaritate impusă deţinătorilor mai multor locuinţe neînchiriate este suplimentară impozitului.

Taxa se adaugă impozitului datorat FOTO: JA

ARAD. În ordonanţa care introduce mai multe impozite de la 1 iulie, se tratează şi problema legată de deţinerea în proprietate a mai multor locuinţe. Măsura va afecta nu mai puţin de 3.097 de arădeni. Taxa de solidaritate va fi impusă proprietarilor de mai multe locuinţe printr-o ordonanţă de urgenţă de modificare a Codului Fiscal.

La bugetul local

În document se prevede că persoanele fizice care au în proprietate două sau mai multe clădiri cu destinaţie de locuinţă, care nu sunt închiriate unei alte persoane, datorează în acest an o taxă de solidaritate reprezentând 50% din impozitul datorat pe acest an pentru prima clădire în afara celei de la adresa de domiciliu, 100% din impozitul datorat pentru a doua clădire în afara adresei de domiciliu şi 200% din impozit pentru a treia şi următoarele clădiri. Taxa va trebui plătită până la 30 septembrie 2010 inclusiv, la bugetul local. Potrivit informaţiilor furnizate de Corina Drăghici, purtătorul de cuvânt al Primăriei Municipiului, „în baza de date a Direcţiei Venituri se regăsesc 2.141 de contribuabili care deţin două locuinţe, 603 contribuabili care deţin trei locuinţe, 259 de persoane care deţin câte patru locuinţe, respectiv, 94 de persoane care deţin în proprietate cinci, sau mai multe locuinţe".

LA POLUL OPUS

De menţionat, sunt unele proprietăţi care nu se impozitează deloc. Proprietarii de clădiri declarate monumente istorice, potrivit legii, sunt scutiţi de la plata impozitului pe proprietate.

Impozit în funcţie de cantitate

De menţionat, în prezent, ne informează Corina Drăghici, şi impozitul local datorat pentru locuinţele avute în proprietate creşte în funcţie de numărul acestora. „În baza Codului Fiscal, dacă o persoană fizică are în proprietate două sau mai multe clădiri utilizate ca locuinţă, care nu sunt închiriate unei alte persoane, impozitul pe clădiri este majorat cu 15% pentru prima clădire în afara celei de la adresa de domiciliu, cu 50% pentru cea de-a doua clădire, cu 75% pentru cea de-a treia clădire şi cu 100% pentru cea de-a patra clădire şi următoarele în afara celei de la adresa de domiciliu", spune Corina Drăghici.

SIMONA BUTARU
simona.butaru@informmedia.ro

Apele din Nădab încep să se retragă FOTO A.G.

Ajutoare de la Crucea Roşie şi ape retrase la Nădab

Crucea Roşie a donat ajutoare persoanelor afectate de inundaţiile din Nădab, iar apele se retrag.

ARAD. Filiala judeţeană de Cruce Roşie Arad a venit în ajutorul sinistraţilor cazaţi la Căminul Cultural din Nădab. Din „stocul de dezastre" al filialei au fost transportate către sinistraţi următoarele: 20 de saltele, 35 de paturi, 35 aşternuturi de pat, şapte cutii cu îmbrăcăminte, încălţăminte şi jucării pentru copii. „Aceasta este prima intervenţie a filialei. Urmează ca, după hotărârile adoptate de Comisia judeţeană de apărare împotriva dezastrelor, să sprijinim ajutorarea familiilor sinistrate" - spune Iudita Cuvineanu, director al Crucii Roşii Arad.

Se retrage apa

Poate cea mai bună veste primită de sinistraţi se referă la cotele apei. Din declaraţiile jandarmilor aflaţi la faţa locului, nivelul apei a scăzut foarte mult de marţi seara. Drumul judeţean care face legătura între Nădab şi Cintei a ieşit de sub ape, deşi luni şi marţi era impracticabil. O altă veste bună pentru persoanele evacuate este reprezentată de faptul că, până în prezent, nicio locuinţă nu a fost dărâmată, deşi fundaţiile de rezistenţă ale mai multor case erau complet inundate. Jandarmii continuă să asigure paza în zonă, până când oamenii se vor reîntoarce la gospodăriile lor. „Vom rămâne pe poziţii până când oamenii evacuaţi se vor întoarce la casele lor", a declarat maiorul Florin Zapodean, purtătorul de cuvânt al Jandarmeriei. **JA-D.D., A.G.**

INUNDAŢIILE ÎN STATISTICI

Atât Prefectura Arad, cât şi Inspectoratul pentru Situaţii de Urgenţă (ISU) au întocmit rapoarte statistice referitoare la inundaţii din ultimele zile. Conform Prefecturii, la nivelul judeţului, au fost afectate 10 localităţi, 206 imobile şi gospodării, trei drumuri şi au fost evacuate 118 persoane Nădab şi Macea.

Liber după ce şi-a snopit în bătaie cruntă iubita

PECICA. Femeia din Pecica, snopită în bătaie de concubinul său, a primit peste 80 de zile de îngijiri medicale, în urma efectuării raportului medico-legal. La începutul lunii iunie, femeia a ajuns în stare gravă la urgenţe, cu umărul fracturat, cu pielea opărită, arsă cu ţigară şi cu şoldul fisurat, după ce a primit bătaie de la iubit. Femeia a refuzat să facă plângere pe numele concubinului ei.

Totuşi, poliţiştii din Pecica s-au putut autosesiza odată cu primirea rezultatului raportului întocmit de medicul legist: peste 80 de zile de îngrijiri medicale pentru femeia bătută cu bestialitate de concubin. În acelaşi raport, legistul a specificat faptul că viaţa victimei nu a fost pusă în pericol. În aceste condiţii, iubitul bătăuş s-a ales cu un dosar penal pentru vătămare corporală gravă. Acesta va fi trimis în judecată în stare de libertate, deşi poliţiştii au încercat arestarea lui. S-a stabilit, însă, că în acest caz nu sunt întrunite condiţiile necesare pentru ca bărbatul să fie arestat preventiv. Oamenii care îi cunosc pe cei doi concubini spun că aceştia sunt consumatori de alcool şi că nu este pentru prima dată când femeia este bătută. **JA - I.C.**

Tren rapid, avariat de un copac la Milova

MILOVA. Trenul Rapid care face legătura între Târgu-Mureş şi Budapesta a fost blocat în apropierea localităţii Milova, din judeţul Arad, după ce un copac rupt de vânt a căzut pe locomotivă. În cădere, arborele a agăţat şi a avariat destul de serios linia de alimentare cu energie electrică. Din fericire, nu a existat nicio victimă. Mai multe echipe aparţinând CFR s-au deplasat la faţa locului şi au reuşit să elibereze locomotiva de sub copac, după ce au tăiat arborele în bucăţi. În plus, s-a lucrat timp îndelungat şi la refacerea instalaţiei electrice. Trenul trebuia să ajungă în Gara Arad la ora 11:39, dar în urma incidentului a ajuns cu o întârziere de aproape 200 de minute. Pe lângă această garnitură, alte două trenuri au avut de suferit. Rapidul Sibiu-Budapesta şi trenul personal Lupeni-Arad au înregistrat întârzieri de aproximativ o oră. **JA-A.G.**

aradon.ro
Pentru mai multe foto şi video

S-a lucrat şi la linia de alimentare cu energie electrică FOTO: A.G.

Se închide Podul Traian

ARAD. Începând de vineri, 25 iunie, se restricţionează circulaţia tuturor categoriilor de autovehicule pe Podul Traian. Tramvaiele vor mai circula însă două zile, până duminică noaptea. Până la finalizarea lucrărilor, circulaţia rutieră spre şi dinspre cartierul Aradul Nou se va desfăşura pe Podul Decebal, prin cartierul Subcetate. Se schimbă şi câteva sensuri de circulaţie: la coborârea Podului Decebal, spre centru, circulaţia va fi direcţionată - obligatoriu la dreapta. Pe strada Nicolae Bălcescu se va circula doar dinspre Piaţa Avram Iancu spre Podul Decebal. Pe Unirii se va circula dinspre Dragalina, spre Bulevardul Revoluţiei. Pe Aviator Georgescu se va circula pe un singur sens, dinspre Bulevardul Decebal spre Dragalina. **JA - S.B.**

RECLAME

Sport

„Trofeele sunt pregătite. Să bată primul gong al galei internaţionale de la Pecica"

Adolf Ivanovici, manager Box Club UVVG Arad

8

este numărul ediţiei „Memorialului Roman Codreanu", care se va desfăşura sâmbătă, la Arad, începând cu ora 9, la sala de sport a Universităţii „Aurel Vlaicu". Principalul organizator, prof. Spiridon Stanciu, ne-a declarat că vor participa luptători din cinci ţări: Germania, Elveţia, Cehia, Moldova şi România.

Disc trimis până pe podiumul naţional

BUCUREŞTI. La C.N. de atletism rezervate copiilor (12-13 ani), Norbert Leştean, sportiv legitimat la CS Victoria Nădlac, a obţinut medalia de argint în proba de aruncare a discului, cu o performanţă de 31,42 m şi locul IV, la greutate. Colegul său de club, Andrei Suchansky a prins finala de 8 la disc şi greutate. În concursul juniorilor III, discobolul Filip Babineţ (CSM Arad) a fost al doilea, cu un rezultat de 43,14 m. **JA-D.S.**

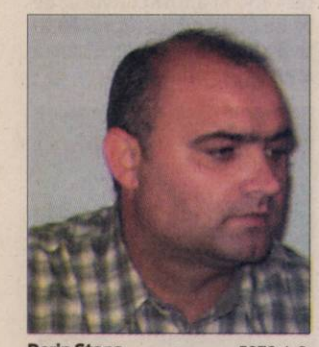

Dorin Stana FOTO: L.S.

Planul de bătaie, doar pe hârtie

ARAD. În momentul de faţă, forţată de împrejurări, UTA nu ştie nici data în care îşi va relua pregătirile şi nici sub comanda căror antrenori. Organizatorul de competiţii Dorin Stana ne-a comunicat că, teoretic, reunirea echipei se va produce la începutul lunii următoare şi că, pe hârtie, sunt planificate partide de verificare cu Bekescsaba (turretur), Ferencvaros, Fortuna Covaci şi Gloria Arad, în a doua jumătate a lui iulie, partide ce vor fi „bătute în cuie" ulterior, actualmente existând confirmări verbale din partea grupărilor enumerate. **JA - A.H.**

Între plecări certe şi „veniri fantomă"

La FCM UTA, zilnic îşi oferă serviciile, aproape pe gratis, o mulţime de fotbalişti anonimi, dornici de afirmare.

ARAD. A curs ceva cerneală pe seama păţaniei lui George Ţucudean, întors repede la Arad, după ce fusese luat de Dinamo.

S-a speculat destul de mult pe această temă, în lipsa unei poziţii a fotbalistului şi s-a scris fie că nu s-a acomodat la gruparea din Capitală, fie că, pur şi simplu, nu a mai intrat în calculele antrenorului Ioan Andone pentru lotul deplasat în Austria. Există, însă, o a treia, respectiv a patra variantă, iar acestea au fost dezvoltate astfel de directorul executiv al FCM UTA, Alexandru Meszar: „În opinia mea, George este un caracter deosebit şi un profesionist adevărat. Nu îl văd plecând aşa de acolo, datorită faptului că nu s-ar fi putut acomoda. Sigur nu a fugit, mai ales că este destul de umblat prin lume. Mai degrabă cred că nu s-a înţeles cu clubul Dinamo în privinţa contractului. Este un tip isteţ, care nu poate fi păcălit cu uşurinţă. Altă posibilitate ar fi ca grupările în cauză, Gloria şi Dinamo, să nu fi ajuns la o înţelegere pecuniară, iar Gloria să-l fi rechemat, Ţucudean conformându-se".

ÎŞI OFERĂ SERVICIILE

În fiecare zi, pe adresa clubului din Calea Aurel Vlaicu sosesc o sumedenie de faxuri cu jucători care se oferă să evolueze pentru echipa arădeană, în condiţii financiare modeste. Ultimul a parvenit din partea lui Codrin Chiruţă. Este vorba despre un fotbalist provenind de la Poli Iaşi II, născut în anul 1989. Are 1,75 metri, 65 kg şi a jucat până acum pe posturile de fundaş de bandă (atât stânga cât şi dreapta).

În vizită

Apropo de Gloria, Marcel Coraş s-a întreţinut ieri, la sediul FCM UTA, cu Alexandru Meszar şi cu preşedintele „Bătrânei Doamne", Giovanni Catanzariti.

„Am vorbit despre readucerea fotbaliştilor care ne aparţin şi au activat în campionatul trecut la UTA" - a mărturisit Coraş. Totul depinde de ce se va întâmpla la UTA, din punctul nostru de vedere existând deschidere pentru colaborare. La club a putut fi zărit şi Marius Chindriş, tânărul jucător - aflat în vacanţă - fiind în pragul susţinerii probelor de română, istorie şi geografie la examenul de Bacalaureat.

ADRIAN HÂRŢĂU
adrian.hartau@informmedia.ro

Începe să se facă lumină în cazul atacantului George Ţucudean FOTO: A.H.

Cei trei medaliaţi de pe tatami FOTO: FAN

Viitorul judo-ului arată bine pe tatami

TECHIRGHIOL. Cei mai mici dintre judoka pentru care se organizează un Campionat Naţional, Under 11, şi-au disputat primele medalii oficiale din cariera lor, în finala organizată la malul Mării Negre. Aradul a fost reprezentat cu cinste de şapte sportivi, aceştia reuşind să obţină trei medalii şi două locuri V, după cum urmează: Kinga Bleicsffer (CSM Pecica, cat. plus 48 Kg) şi Ruben Groşan (CSŞ Gloria Arad, cat. 50 Kg) - argint; David Nagy (CSŞ Gloria, cat. plus 50 Kg) - bronz; Renata Sisa (Pecica, cat. 48 Kg) şi Radu Stana (CSŞ Gloria, cat. 27 Kg) - loc V. **JA-D.S.**

În vârful arbitrajului mondial

Arădeanul Marius Jebereanu este nelipsit de la marile competiţii de judo ale lumii.

ARAD. Extraordinară ascensiunea arbitrului arădean de judo, Marius Jebereanu. „Luxat" ani la rând să facă pasul spre vârful arbitrajului de pe tatami, Jebereanu şi-a văzut visul îndeplinit în 2010. Totul a început în primele zile ale lunii ianuarie, la stagiul din Austria, organizat de Uniunea Europeană de Judo, unde au fost invitaţi peste 600 arbitrii şi sportivi. Au urmat delegări la etapa de Cupă Mondială, feminin, de la Sofia, unde a concurat şi campioana olimpică, Alina Dumitru.

Undă verde spre Olimpiadă

În luna februarie, 12 arbitrii din toată lumea au avut dreptul de a susţine examenul pentru obţinerea licenţei A, printre ei şi arădeanul Marius Jebereanu. „Absolvirea acestui examen îmi dă dreptul de a oficia la Campionatele Mondiale, dar şi la Jocurile Olimpice, ţelul suprem al oricărui arbitru" - spune Marius Jebereanu.

În prealabil, Jebereanu a participat la cel mai mare concurs de Grand Slam din lume de la Paris, unde, în faţa a 20 000 spectatori, Ilie Năstase a fost distins de către Marius Vizer cu titlul de ambasador internaţional al judo-ului.

Invitaţi de onoare

Bern Ahilles (Germania), secretarul Federaţiei Internaţionale de Judo, va fi oaspetele de onoare al lui Marius Jebereanu la finala C.N. de seniori, găzduită de Arad, în perioada 8-10 octombrie. „Sperăm să reeditâm succesul din 2009, când Lazea şi Bodârlău au ieşit campioni. Ne bazăm pe gemenii Lazea, Florin Timiş şi chiar pe Beata Kabat, câştigătoarea Cupei României. Pe lângă sprijinul domnilor Botoş, Mureşan, Telechi, Piroş, sunt convins că şi alţi arădeni cu dragoste pentru sportul de pe tatami vor veni alături de noi, pentru a organiza fără cusur această finală" - a mai adăugat Jebereanu. **JA-D.S.**

Marius Jebereanu în acţiune, oficiind pe tatami FOTO: FAN

Tradiţia oinei continuă

DIECI. Inimosul profesor Octavian Lupei ţine în viaţă un sport, oina, declarat pe hârtie drept unul naţional, deşi în realitate este tot mai izolat. An de an, echipele pregătite sau consiliate de acesta ajung în fazele superioare ale competiţiilor naţionale. Aşa au stat lucrurile şi în acest an. Mai întâi, echipa de oină a Gr. Şc. Ind. Sebiş (prof. Geta Gudiu) a fost recompensată cu menţiune (locul V-VIII) la C.N. Şcolar, faza pe licee, unde elevul Bogdan Lazăr a fost desemnat cel mai tehnic mijlocaş.

A urmat finala C.N. Şcolar, ciclul gimnazial, unde prof. Octavian Lupei şi ai săi elevi de la Şc. Gen. Dieci au obţinut şi ei o menţiune, la Gherăşti (Neamţ), localitate care dă campioana României de seniori.

O altă premieră constă în convocarea studentului Facultăţii de Educaţie Fizică şi Sport din cadrul UVVG, Cristian Avram (Univest Arad), în naţionala României de seniori. **JA-D.S.**

Mari evenimente în sportul alb

Andrei Pavel şi Marius Copil vor prefaţa Arad Challenger Tour printr-un meci demonstrativ.

ARAD. Andrei Pavel, căpitan nejucător al echipei de Cupa Davis, va fi invitatul vedetă din deschiderea turneului challenger din oraşul nostru. Pe 26 iunie, la ora 11, în incinta bazei CS UTA & Tenis Profi, el va fi protagonistul unei campanii regionale de susţinere a tinerelor talente, iar o zi mai târziu, de la ora 18, la complexul Riviera, va susţine un meci demonstrativ în compania celui mai valoros jucător arădean al prezentului, Marius Copil. La aceste evenimente, cât şi la challengerul masculin cu premii de 50.000 de dolari plus ospitalitate, desfăşurat tot la Riviera, intrarea celor interesaţi va fi liberă. Turneul va beneficia de următoarele recompense: Simplu: câştigător - 80 puncte, 4300 euro; finalişti - 48 puncte, 2500 euro; semifinalişti - 29 puncte, 1500 euro; sfertfinalişti - 15 puncte, 875 euro; optimi de finală - 6 puncte, 530 euro; Dublu: câştigători - 80 puncte, 1900 euro; finalişti - 48 puncte, 1100 euro; semifinalişti - 29 puncte, 650 euro; sfertfinalişti - 15 puncte, 400 euro; optimi de finală - 6 puncte, 200 euro.

Sâmbătă, 26 iunie, la ora 21, va avea loc tragerea la sorţi a jocurilor din calificări, iar duminică, de la ora 16, în prezenţa supervizorului ATP Carl Baldwin, stabilirea împerecherilor de pe tabloul principal. Mingea oficială a competiţiei este Pacific Pro Tour.

TVR Timişoara va transmite cel mai important joc al fiecărei reuniuni, de la ora 18.30, semifinalele şi marea finală a probei de simplu fiind difuzate în direct de TVR 2 (pe 3 respectiv 4 iulie, de la ora 17). **JA - A.H.**

Andrei Pavel va prefaţa „turneul anului" de la Arad FOTO: FAN

Nicolae Grigore FOTO: FAN

Grigore a revenit la Rapid

FOTBAL. Mijlocaşul echipei FC Braşov, Nicolae Grigore, a semnat cu FC Rapid. „Nicolae Grigore este jucătorul Rapidului. Mai bine spus, este din nou jucătorul Rapidului. El a semnat un contract valabil trei ani şi se află deja în cantonamentul din Slovenia alături de restul lotului", a afirmat Dinu Gheorghe.

Mijlocaşul este al patrulea jucător transferat de Rapid în această vară după fundaşii Rui Duarte, Ezequias şi Marcos Antonio. În vârstă de 27 de ani, Nicolae Grigore a mai evoluat la Rapid între anii 2000 şi 2009, cu excepţia returului sezonului 2003/2004 când a jucat sub formă de împrumut la FC Braşov.

Nou antrenor la Cagliari

FOTBAL. Clubul italian Cagliari a anunţat, pe site-ul oficial, numirea pe banca tehnică a antrenorului Pierpaolo Bisoli, care îl înlocuieşte astfel pe tehnicianul interimar Giorgio Melis. Bicoli, în vârstă de 43 de ani, revine la Cagliari în postura de antrenor după ce a jucat la formaţia din Sardinia în perioada 1991-1997.

De-a lungul carierei, Bicoli a mai antrenat echipele Prato, Foligno şi Cesena. Giorgio Melis fusese numit la conducerea tehnică a echipei la 14 aprilie după demiterea lui Massimiliano Allegri, antrenorul care pregătea echipa din Cagliari din 2008.

Stan nu şi-a prelungit contractul

FOTBAL. Atacantul Daniel Stan a precizat că nu a semnat prelungirea contractului său cu Internaţional Curtea de Argeş. „Nu am plecat în cantonamentul din Austria, deoarece nu m-am înţeles cu conducerea clubului în privinţa noului contract. În plus, eu n-am luat un ban de patru luni şi aşa ceva este greu de acceptat. Am două oferte de la echipe din prima ligă şi sper ca în scurt timp să-mi rezolv situaţia", a spus Daniel Stan.

Totuşi, antrenorul Ionuţ Badea s-a declarat optimist în privinţa atacantului originar din Curtea de Argeş. „Este adevărat că Daniel Stan nu se află acum cu noi, dar mai negociază cu cei din conducere şi, dacă se vor înţelege, va veni într-o zi-două în cantonament", a spus Badea.

Daniel Stan FOTO:FAN

Regulile sunt şi pentru piloţi

FIA i-a avertizat pe piloţii de Formula 1 care încalcă des legislaţia rutieră.

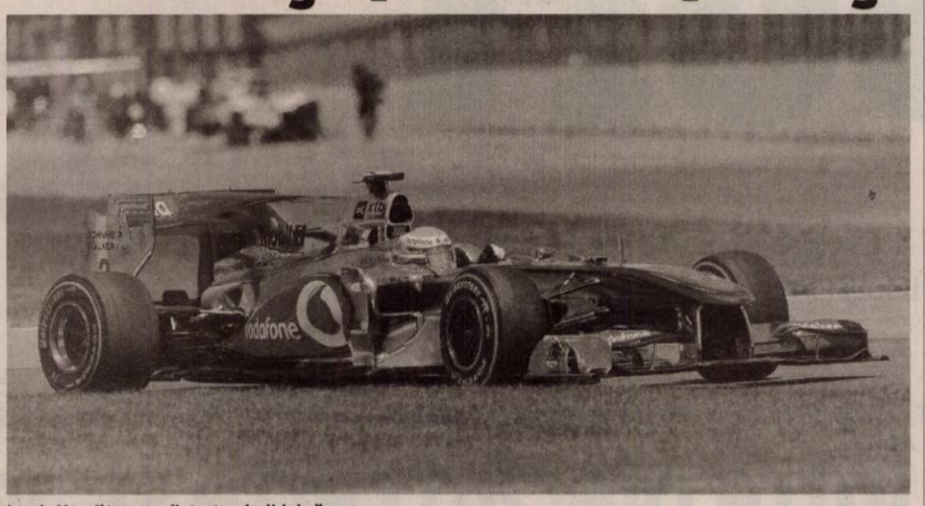

Lewis Hamilton s-a distrat cu bolidul său FOTO: EPA

FORMULA 1. Federaţia Internaţională de Automobilism (FIA) a dat publicităţii un comunicat în care îi avertizează pe piloţii de Formula 1 că trebuie să respecte regulile de circulaţie pe dumurile publice.

„Competitorii... trebuie să acţioneze ca ambasadori ai sportului, iar conduita lor pe drumurile publice trebuie să fie exemplară, respectând regulile de siguranţă a circulaţiei", se arată în comunicatul FIA. Mai mult, FIA a precizat că are în vedere modificarea codului sportiv internaţional, pentru a se asigura că sunt respectate „obiectivele generale şi, în particular, angajamentul său, cu privire la siguranţa rutieră". În urmă cu două săptămâni, preşedintele FIA, francezul Jean Todt, a declarat cotidianului Le Parisien că forul pe care îl conduce analizează posiblitatea de a-i sancţiona pe piloţii de Formula 1 care încalcă legislaţia rutieră. „Am ridicat această problemă. Este o incompatibilitate între rolul de campion model şi încălcarea regulilor pe şosele. De aceea încercăm să vedem ce putem face în acest sens şi cum să facem", a spus Todt.

Ultimul pilot care s-a confruntat cu o asemenea problemă a fost Lewis Hamilton, în luna martie, în Australia. Pilotul echipei McLaren-Mercedes a fost oprit de poliţia australiană după ce a fost surprins efectuând derapaje controlate cu un automobil pe un drum din apropierea Circuitului Albert Park din Melbourne. Hamilton a fost acuzat de utilizarea necorespunzătoare a unui autovehicul, a fost amendat şi i-a fost confiscată maşina pentru 48 de ore. Ulterior, campionul mondial din 2008 şi-a cerut scuze pentru acest incident.

Colaborare

Compania italiană Pirelli a fost aleasă de FIA ca furnizor unic de pneuri, începând din sezonul viitor, contractul urmând a se întinde pe trei ani. Pirelli înlocuieşte, astfel, producătorul japonez Bridgestone, care a decis să nu-şi prelungească înţelegerea scadentă la sfârşitul acestui an. „Compania Pirelli a fost aleasă ca furnizor unic de pneuri pentru Campionatul Mondial de Formula 1, începând din 2011. Furnizorul unic se obligă să respecte cu stricteţe regulile sportive şi tehnice impuse de FIA", se arată într-un comunicat al Federaţiei Internaţionale de Automobilism. Michelin şi Cooper Avon au concurat, de asemenea, pentru a obţine acest contract.

Pirelli a mai fost prezentă în Formula 1 de mai multe ori, ultima oară între 1989 şi 1991, dar niciodată ca furnizor unic. În palmaresul italienilor figurează 44 de victorii.

SURSA: MEDIAFAX

L-au transferat pe Martin Petrov

FOTBAL. Oficialii clubului Bolton Wanderers au anunţat că l-au achiziţionat pe mijlocaşul bulgar al formaţiei Manchester City, Martin Petrov. Durata înţelegerii dintre Petrov şi Bolton nu a fost dată publicităţii.

Petrov, care mai avea contract cu Manchester City până la finalul acestei luni, a reuşit 12 goluri în 66 de partide jucate la gruparea engleză. Martin Petrov, în vârstă de 31 de ani, a jucat în cariera sa la echipele Botev Vraţa, ŢSKA Sofia, Servette Geneva, VfL Wolfsburg, Atletico Madrid şi Manchester City. El a fost convocat de 77 de ori la prima reprezentativă a Bulgariei, pentru care a marcat 19 goluri.

Martin Petrov FOTO: EPA

FC Braşov pleacă în Slovenia

FOTBAL. Conducerea FC Braşov a aprobat efectuarea de către echipă a unui stagiu de pregătire, în perioada 5-16 iulie, în localitatea Radenci (Slovenia).

Patronul FC Braşov, Ioan Neculaie, a avut miercuri o şedinţă cu antrenorii secunzi, Daniel Isăilă şi Robert Ilyeş, precum şi cu directorul sportiv Gabriel Mirceoiu.

FC Braşov este singura echipă din liga întâi care nu a numit antrenor principal după plecarea lui Viorel Moldovan. Până acum, au fost în discuţii antrenorii Cristiano Bergodi, Nicolo Napoli, Blaz Sliskovici, Ionuţ Popa, Petre Grigoraş şi Cristian Popovici.

Marco Amelia FOTO: EPA

AC Milan l-a luat pe Amelia

FOTBAL. Portarul Marco Amelia (Genoa) a fost împrumutat pentru un sezon la formaţia AC Milan, cu drept de cumpărare în vara anului 2011. În cazul în care Milan va activa clauza de cumpărare a lui Amelia, portarului îi va intra în vigoare o înţelegere până în vara anului 2013. Milan a decis să nu-i prelungească contractul portarului Marco Storari, iar acesta a semnat un contract pe trei sezoane Juventus Torino. Marco Amelia (28 de ani) a jucat în cariera sa la formaţiile AS Roma, Livorno, US Lecce, FC Parma, US Palermo şi Genoa.

El a fost selecţionat de nouă ori în naţionala Italiei şi a câştigat titlul mondial cu „squadra azzurra" în 2006.

Patru românce în turul 2 la Wimbledon

Singura tenismenă care a părăsit competiţia în primul tur este Sorana Cîrstea.

Monica Niculescu FOTO: EPA

TENIS. Româncele s-au comportat bine în turul inaugural al turneului de la Wimbledon. Patru din cele cinci angrenate pe tabloul principal reuşind să se califice mai departe. Raluca-Ioana Olaru, locul 114 WTA, a învins-o cu scorul de 5-7, 6-4, 6-4, pe Alize Cornet (Franţa), locul 77 WTA.

Olaru s-a impus după două ore şi 45 de minute de joc şi va evolua în manşa secundă împotriva rusoaicei Maria Şarapova, cap de serie numărul 16 şi locul 17 WTA.

Alexandra Dulgheru, locul 31 WTA şi favorita numărul 31, a trecut în aproape două ore de joc, cu 6-2, 6-7 (3), 6-1, de japoneza Kimiko Date Krumm, locul 64 WTA.

Jucătoarea Edina Gallovits, locul 90 WTA, a învins-o, cu scorul de 4-6, 7-5, 6-3, pe elveţianca Timea Bacsinszky, locul 37 WTA, şi o va întâlni pe Kaia Kanepi, locul 80 WTA. Estonianca a eliminat-o, 6-4, 6-4, pe australianca Samantha Stosur, locul 6 WTA şi a şasea favorită a competiţiei.

Monica Niculescu, locul 137 WTA, jucătoare venită din calificări, a învins-o, cu scorul de 6-3, 6-2, pe sportiva argentiniană Gisela Dulko, locul 42 WTA. În turul doi, Monica va avea un meci greu împotriva italiencei Flavia Penetta, locul 10 WTA şi a zecea favorită.

Pentru victoria din primul tur, româncele şi-au asigurat deja un cec de circa 22.450 de euro.

Sigura care a părăsit competiţia de simplu este Sorana Cîrstea, locul 55 WTA, eliminată de Petra Kvitova (Cehia), locul 62 WTA, scor 2-6,2-6, după doar 55 de minute de joc. Pentru participarea la turneul londonez, unde anul trecut a fost eliminată în turul trei, iar în 2008 în manşa secundă, Cîrstea va primi un cec în valoare de 13.450 de euro.

SURSA: MEDIAFAX

Tecău, în turul doi la dublu

TENIS. Perechea formată din Horia Tecău şi Robert Lindstedt (România/Suedia), cap de serie numărul 16, s-a calificat în turul doi la Wimbledon, după ce a dispus de perechea cehă Leos Friedl/David Skoch. Tecău şi Lindstedt s-au impus cu scorul de 6-4, 6-3, 7-6 (7/4). Pentru calificarea în turul secund, Tecău şi Lindstedt vor primi un cec în valoare de 9.000 de lire sterline.

Selecţioner nou la baschet

BASCHET. Americanul Carl John Neumann este noul antrenor al naţionalei masculine de baschet. „Carl John Neumann a sosit, astăzi (n.r. - ieri), şi-a prezentat planul de pregătire pe patru ani, la nivel de tineret şi seniori. Echipa va fi completată cu antrenorul coordonator Dan Calancea şi alţi trei antrenori tineri români. Lotul masculin se va reuni în 28 iunie, iar noul antrenor va testa jucătorii convocaţi deja în două meciuri amicale în deplasare, cu naţionala Bulgariei după care va decide componenţa echipei cu care vom juca în preliminariile Europenelor", a declarat Tocală. Neumann (59 de ani) a pregătit cluburi din Belgia, Grecia, Cipru, Israel, Kuwait, Arabia Saudită, Liban, China şi Japonia, dar şi echipe din ligile inferioare din SUA.

FC Vaslui vrea un fundaş spaniol de la Zaragoza

Ruben Pulido FOTO: EPA

FOTBAL. Gruparea FC Vaslui este interesată de achiziţionarea fundaşul central spaniol Ruben Pulido (31 de ani), al cărui contract cu Real Zaragoza expiră la 30 iunie. „Ruben Pulido studiază ofertele de la Trabzonspor şi FC Vaslui, pregătită de Lopez Caro. Jucătorul are pe masă şi oferta de prelungire a contractului din partea clubului Real Zaragoza. Pulido vrea să se decidă ce va face în viitor cât mai repede şi se pare că până la finalul acestei săptămâni va semna cu un club. Fără dubiu, oferta financiară a clubului român este cea mai bună", a scris cotodianul Marca. Pulido este un produs al centrului de juniori al Real Madrid şi a evoluat de-a lungul carierei la echipele Real Madrid C, Conquense, Getafe, Sporting Gijon, Rayo Vallecano, Almería şi Real Zaragoza.

Mata va juca la Barcelona

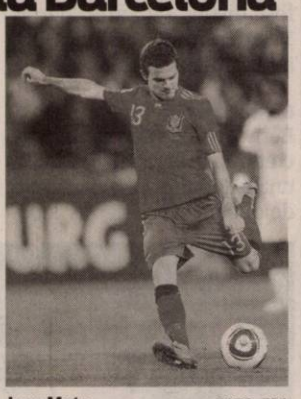

Juan Mata FOTO: EPA

FOTBAL. Gruparea CF Barcelona a ajuns la un acord cu FC Valencia pentru transferul internaţionalului iberic Juan Manuel Mata la gruparea catalană, contra sumei de 20 de milioane de euro, informează ediţia online a cotidianului Marca.

Potrivit sursei citate, Mata va fi jucătorul Barcei pentru următoarele cinci sezoane. „Necesitatea de a vinde jucători a clubului Valencia, interesul manifestat de Guardiola pentru fotbalist şi faptul că Mata a fost una dintre promisiunile electorale ale noului preşedinte al Barcei, Sandro Rosell, au făcut ca acest transfer să se concretizeze", a adăugat cotidianul iberic.

Juan Manuel Mata (22 de ani) este internaţional spaniol, iar de-a lungul carierei a evoluat la formaţiile Real Madrid Castilla şi FC Valencia.

„Asta e echipa care o cunosc”

GRUPA C

Slovenia - Anglia

0-1

Defoe, omul meciului

36.893 spectatori

Selecţionerul Angliei, Fabio Capello răsuflă uşurat, a dus „Albionul” în „optimile” Campionatului Mondial.

Defoe a fost salvatorul lui Capello, marcând unicul gol în poarta slovenilor FOTO: EPA

PORT ELIZABETH. Echipa naţională a Angliei a învins, miercuri, pe stadionul Nelson Mandela Bay din Port Elizabeth, cu scorul de 1-0 (1-0), reprezentativa Sloveniei, în ultima etapă a grupei C de la Cupa Mondială, şi s-a calificat în „optimi”.

Unicul gol al întâlnirii a fost marcat de Jermain Defoe, în minutul 23.

Slovenia: 1. S. Handanovici - 2. Brecko, 4. Suler, 5. Cesar, 13. Jokici - 10. Birsa, 8. Koren, 18. Radosavljevici, 17. Kirm (23. Matavz 79) - 9. Ljubijankici (14. Dedici 62), 11. Novakovici.

Anglia: 1. James - 2. Johnson, 15. Upson, 6. Terry, 3. A. Cole - 4. Gerrard, 8. Lampard, 14. Barry, 16. Milner - 19. Defoe (21. Heskey 86), 10. Rooney (11. J. Cole 72).

Selecţionerul Fabio Capello a declarat că este extrem de fericit pentru rezultat, aceasta fiind echipa pe care o cunoaşte.

„Am jucat ca o echipă, am luptat ca o echipă şi sunt foarte, foarte fericit pentru acest rezultat. Aceasta a fost echipa pe care o cunosc. Această echipă poate merge mai departe. Toţi am avut minţile libere. Acum putem merge înainte fără teamă”, a declarat Capello.

De cealaltă parte, selecţionerul Sloveniei, Matjaz Kek, a declarat că nu este dezamăgit de eşecul din meciul cu Anglia, care a dus la eliminarea de la Cupa Mondială, apreciind că este mândru de jucătorii săi.

„Nu sunt dezamăgit, sunt foarte mândru. În sport se poate pierde. Am fost dezamăgit pentru un moment, dar apoi i-am felicitat pe jucători. Pentru mine Anglia este favorită la titlu. A fost un meci greu, am fi putut face o remiză, dar sportul este imprevizibil.

La final, când am afat că SUA a marcat, a fost foarte greu, nu se poate spune în cuvinte, dar acesta este sportul. Speram ca ambele meciuri să se termine în acelaşi timp. Însă SUA a marcat în ultimele minute. Sunt foarte mândru de Slovenia şi sper că slovenii îşi vor arăta ataşamentul faţă de echipa noastră”, a declarat Kek.

CLASAMENT FINAL GRUPA C

1. SUA	3	1	2	0	4-3	5
2. Anglia	3	1	2	0	2-1	5
3. Slovenia	3	1	1	1	3-3	4
4. Algeria	3	0	1	2	0-2	1

Lipsă de fair play pentru Domenech

BLOEMFONTEIN. Raymond Domenech, selecţionerul Franţei, a refuzat să strângă mâna antrenorului brazilian al Africii de Sud, Carlos Alberto Parreira, la încheierea meciului direct de marţi, din ultima etapă a grupei A de la Cupa Mondială.

Imediat după fluierul final, brazilianul s-a îndreptat spre banca franceză - cele două echipe fiind eliminate după victoria Africii de Sud, scor 2-1 - şi i-a întins mâna lui Domenech, însă acesta a refuzat şi a oferit o explicaţie ce nu a putut fi auzită de camerele de televiziune. **SURSA MEDIAFAX**

Raymond Domenech FOTO: EPA

Umberto Bossi FOTO: EPA

Umberto Bossi, scandal aplanat

ROMA. Liderul partidului populist italian Liga Nordului, Umberto Bossi, aliat al Guvernului condus de Silvio Berlusconi, şi-a cerut scuze, după ce a declarat că naţionala Italiei „va cumpăra” jocul împotriva Slovaciei, de la Cupa Mondială din Africa de Sud.

„Cer scuze echipei naţionale. A fost o glumă făcută la Parlament. Dorinţa mea este ca Italia să câştige titlul mondial. A fost doar o glumă, aşa cum fac oamenii care urmăresc fotbalul, atunci când sunt între prieteni”, a declarat Bossi. **SURSA MEDIAFAX**

Responsabilii dezastrului trebuie să plătească

PARIS. Ministrul Sporturilor din Franţa, Roselyne Bachelot, a afirmat că responsabilii „dezastrului” de la Cupa Mondială trebuie să plătească, după ce naţionala Franţei a fost eliminată în primul tur al competiţiei din Africa de Sud. Echipa Franţei este un câmp de ruine, din punct de vedere fizic, tehnic şi moral, înfrângerea din ultimul meci, scor 1-2, cu Africa de Sud, fiind cronica unui dezastru anunţat... Acum trebuie să reconstruim totul. Trebuie ca toţi actorii acestui dezastru, jucătorii, responsabilii din cadrul federaţiei să-şi asume responsabilităţile. Actorii acestui dezastru trebuie să dea socoteală”, a spus Bachelot, care a asistat la meciul pierdut de Franţa în faţa gazdelor.

SURSA MEDIAFAX

VOIE BUNĂ

După victoria contra Franţei, fanii Africii de Sud au fost în „al nouălea cer”. Nu a contat că echipa gazdă a ratat calificarea, voia bună fiind prezentă printre cele mai sexi susţinătoare ale africanilor antrenaţi de Parreira.

FOTO: EPA

Mbolhi l-a tot blocat pe Donovan, dar până la urmă americanul a marcat FOTO: EPA

Americanii, calificare dramatică

Donovan a fost, din nou, salvatorul trupei antrenate de Bob Bradley, care merge în „optimile” CM.

PRETORIA. Reprezentiva Statelor Unite ale Americii a învins, miercuri, cu scorul de 1-0 (0-0), naţionala Algeriei, în ultima etapă a grupei C a Cupei Mondiale, într-un meci disputat la Pretoria.

Unicul gol al meciului a fost marcat de Landon Donovan, în minutul 90+2.

Jucătorul meciului a fost desemnat Landon Donovan (SUA)

La meci au fost prezenţi, printre alţii, preşedintele FIFA, Joseph Blatter, şi fostul preşedinte al SUA, Bill Clinton, care au urmărit partida împreună.

După ce Algeria a avut o primă repriză foarte bună, având o posesie a balonului superioară, dar mai buni şi la şuturi ori cornere, americanii s-au trezit după pauză şi au început forcingul, căci aveau nevoie de golul izbăvitor. Şi acesta a venit în prelungiri, prin Donovan, exact în momentul în care slovenii terminau meciul cu englezii şi se credeau calificaţi.

După gol, Yahia a fost eliminat, algerienii au mai avut un corner, dar fără rezultat şi americanii merg, dramatic, mai departe.

SUA: 1. Howard - 12. Bornstein (7. Beasley 80), 15. Demerit, 3. Bocanegra, 6. Cherundolo - 8. Dempsey, 4. M. Bradley, 19. M. Edu (14. Buddle 64), 10. Donovan - 17. Altidore, 9. H. Gomez (22. Feilhaber 46). Antrenor: Bob Bradley.

Algeria: 23. Mbolhi - 2. Bougheraa, 5. Halliche, 4. Yahia - 21. Kadir, 19. Yebda, 8. Lacen, 3. Belhadj - 13. Matmour (10. Saifi 85), 15. Ziani (17. Guedioura 69) - 11. Djebbour (9. Ghezzal 65). Antrenor: Rabat Saadane.

Cartonaş roşu: Yahia 90+3.

SURSA MEDIAFAX

„Mondialul”, la televizor

JOHANNESBURGH. Astăzi se vor încheia şi meciurile din grupele E şi F de la „mondialul” african.

De la ora 17.00, la Johannesburg, Slovacia întâlneşte Italia (TVR 1), iar Paraguay dă piept, la Polokwane, cu Noua Zeelandă (Telesport), în grupa F.

Începând cu ora 21.30, Camerun joacă la Cape Town, împotriva Olandei (TVR 1), iar Danemarca primeşte replica Japoniei (Telesport), la Rustenburg, în grupa E.

PUMN ÎN GURĂ

Selecţionerul echipei naţionale a Slovaciei, Vladimir Weiss, a fost acuzat că l-a agresat fizic pe jurnalistul Miroslav Spacek. Când jurnalistul l-a întrebat pe Weiss dacă nu consideră că a făcut unele erori în cele două partide disputate la Cupa Mondială, acesta a ripostat, l-a lovit cu pumnul în gură şi l-a insultat. FOTO: EPA

Coreea de Sud, prima echipă surpriză calificată

DURBAN. Reprezentativele Nigeriei şi Coreei de Sud au terminat la egalitate, marţi, scor 2-2 (1-1), la Durban, în ultimul meci din grupa B a Cupei Mondiale din Africa de Sud. Pentru Nigeria au marcat Uche (22) şi Yakubu (din penalti, 69), în timp ce pentru Coreea de Sud au înscris Lee Jung-Soo (38) şi Park Chu-Young (49). **Nigeria:** 1. Enyeama - 17. Odiah, 2. Yobo (21. Echiejile 46), 6. Shittu, 5. Afolabi - 19. Obasi, 13. Ayila, 20. Etuhu, 12. Uche - 4. Kanu (9. Martins 57), 8. Yakubu (18. Obinna 70). Antrenor: Lars Lagerback. **Coreea de Sud:** 18. Jung Sung-Ryong - 22. Cha Du Ri, 4. Cho Yong-Hyung, 14. Lee Jung-Soo, 12. Lee Young-Pyo - 17. Lee Chung-Yong, 16. Ki Sung-Yueng (13. Kim Jae Sung 87), 8. Kim Jung-Woo, 7. Park Ji-Sung - 19. Yeom Ki-Hun (5. Kim Nam Il 64), 10. Park Chu-Young (15. Kim Dong Jin 90+2). Antrenor: Huh Jung-Moo.

SURSA MEDIAFAX

Argentina a făcut spectacol cu Grecia

POLOKWANE. Echipa naţională a Argentinei a învins, marţi, cu scorul de 2-0 (0-0), reprezentativa Greciei, în ultima etapă a grupei B a Cupei Mondiale din Africa de Sud şi s-a calificat în optimile de finală.

Golurile au fost marcate de Martin Demichelis - min.77 şi Martin Palermo - min. 89.

Selecţionerul Argentinei, Diego Maradona a declarat, după calificare: „Îi felicit pe toţi jucătorii.

Apărăm tricoul Argentinei şi cei care s-au înşelat criticându-ne în preliminarii acum îşi cer scuze. De acum încolo, totul înseamnă victorie sau moarte. Vom ataca Mexicul şi voi introduce în teren cei mai buni jucători”.

Clasamentul final al grupei B: 1. Argentina - 9 puncte (golaveraj 7-1), 2. Coreea de Sud - 4 puncte (golaveraj 5-6), 3. Grecia - 3 puncte (golaveraj 2-5), 4. Nigeria - un punct (golaveraj 3-5).

SURSA MEDIAFAX

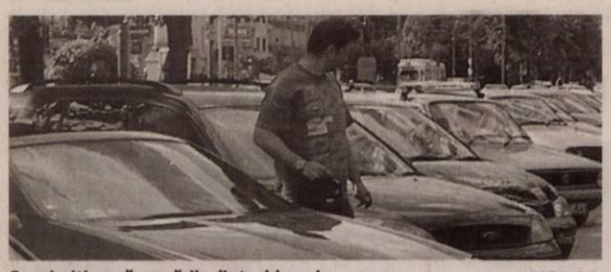

Se prioritizează parcările dintre blocuri FOTO: S.B.

Unele schimbări la licitarea locurilor de parcare

ARAD. Nici nu a trecut prea mult timp de când a fost pus în aplicare că Regulamentul de atribuire a locurilor de parcare amenajate în jurul blocurilor va fi modificat. Municipalitatea intenționează să realizeze o ordine de prioritate. În primul rând, persoanele care dețin garaj nu au nici măcar o șansă să primească loc de parcare. Mai apoi, vor avea prioritate, în ordine: persoanele fizice proprietare ale unui autovehicul înmatriculat la adresa de domiciliu; vor urma apoi persoanele fizice care dețin două sau mai multe autovehicule, persoanele fizice care dețin mașina în leasing, cu contract de comodat sau cu contract de închiriere, respectiv, în ultimul rând, locurile vor fi atribuite persoanelor juridice. O altă adăugire adusă proiectului este: „Locurile de parcare din parcările de reședință vor fi atribuite / licitate numai după amenajarea, semnalizarea verticală și orizontală și numerotarea acestora de către administratorul parcării de reședință". În plus, ocuparea unui loc în parcare fără deținerea contractului de închiriere pentru locul respectiv se sancționează cu ridicarea mașinii. Mașina va fi eliberată „numai după achitarea taxelor de ridicare, transport și depozitare, aprobate de CLM", se precizează în documentul afișat la transparență. Documentul va putea fi consultat de cetățeni timp de 30 de zile.

JA - S.B.

Sărac, oropsit şi cu frica în spate

Primarul OTV-ist spune că a dat banii de teama amenințărilor deși nu știa ce conținea caseta incriminatoare.

Primarul care a încătușat patronul OTV FOTO:V.O.

ARAD. Reporterii OTV umblau prin județul nostru pentru a face reportaje care să arate țării ce realizări au obținut primarii arădeni. Au fost pe la Zărand, pe la Olari, prin Bocsig și chiar prin Tauț. Întâmplarea face să fi fost acolo tocmai când filmau. „Fac un film cei de la OTV despre ce am mai făcut pe aici", ne spunea primarul Gheorghe Pleș, de la Tauț. Trebuie să recunosc că am avut o ușoară nedumerire dar nu am insistat. Acum primarul care s-a decis să dea OTV-ul la DNA, celebrul deja, Ion Florin Moț de la Zărand, ne-a limpezit „Făceau câte un reportaj și cereau apoi 800 de Euro. Au fost pe la mine, pe la Olari, pe la Bocsig și prin multe alte localități".

Am plătit de fraier

Relația primarului Moț cu postul lui Dan Diaconescu este însă mult mai dramatică. Un primar nu prea bogat, conform declarației de avere din 2008, publicată pe siteul ANI: două mașini, atât. Și totuși, bun de plată. Presa centrală o scrie, și localnicii nu se feresc să recunoască, că primarul stă bine: terenuri vândute cu milioane de euro, pescărie, imobile, cârciumă, spălătorie auto, fermă animale, păsuni și opt mașini. Povestea lui e presărată cu elemente tragice, pe alocuri cusută cu ață albă.

Mi-a luat Dumnezeu mințile

Totul a pornit de la caseta cu informații denigratoare la adresa primarului arădean care urma să fie dată pe post dacă nu se plătea. Suma finală ajunsese la 200 000 euro. Arădeanul nostru a început să plătească deși nu știa ce conținea caseta. „Am plătit de fraier, cred că mi-a luat Dumnezeu mințile. Nu știu ce era pe caseta aia, și nici nu știu ce ar fi putut fi ca să mă șantajeze. Nu am crezut niciodată că voi ajunge să fiu șantajat", spune primarul. A început să dea bani lui Doru Pârv. „Ne întâlneam prin Arad sau prin București și-i dădeam banii în mână. E un escroc, nu este clarvăzător. Niciodată nu i-am dat lui Dan Diaconescu, nu am nimic cu omul acesta, nu am vorbit niciodată cu el", mărturisește primarul. Declarațiile trec ușor spre zona tragicului. „Doru Pârv m-a amenințat că dacă nu plătesc fiul meu s-ar putea să aibe un accident cu mașina. Am luat bani împrumut că să plătesc ce îmi cerea. Și acum mi-e frică că vor pune să fiu achitat, ca să nu mai apar la proces", spune cu îngrijorare primarul.

JA-M.A.]

Casa de pe strada Loga, în construcție încă din ianuarie 2009, vândută firmei Sc Pro Arhitectura FOTO: A.G.

Primarul Falcă şi-a scos averea la vedere

Fără terenuri, fără mașini, cu o casă nouă, vândută firmei soției, cu bani mai mulți din dividende și câteva bijuterii în plus.

ARAD. Gheorghe Falcă a acceptat să-și facă publică averea chiar dacă, pe site-ul instituției, declarația din acest an nu va mai fi urcată. Totul, pentru că judecătorii Curții Constituționale au considerat că publicarea acestor declarații aduce atingere vieții private a celor vizați.

Falcă a acceptat, însă, ca presa să răsfoiască declarația sa de avere pentru anul trecut. Comparativ cu 2008, în 2009, din start, primarul a câștigat mai mult, pe lege, cu aproape zece mii de lei: 51.482 lei, față de cei doar 41.747 lei, câștigați din activitatea de primar în 2008. Și soția sa a câștigat mai mult din salariu, dar nesemnificativ mai mult: 8.737 lei, față de cei 8.547 de lei din 2008.

Nu acesta este, însă, capitolul cu schimbări importante și nici cel care face referire la bunuri mobile de valoare (cercei, inele, coliere, broșe), deși valoarea acestora a crescut într-un an, probabil prin cumpărare de noi astfel de obiecte, cu două mii de euro, ajungând la 22.000 euro.

Schimbările mai importante vizează casele și terenurile. Potrivit declarației de avere, familia primarului nu mai are în proprietate nici un teren, în condițiile în care, în declarația de anul trecut, fusese notat terenul de sub imobilul de pe strada L. Szantay (o casă de locuit cu șase apartamente), teren în suprafață de 530 mp, dobândit în 2008. În fapt, nici imobilul amintit mai sus nu se mai regăsește în actuala declarația de avere, familia Falcă vânzând acel teren, încă din 2008, firmei la care soția e acționar - SC Pro Arhitectura SRL.

Nou: casa din Aradul Nou

Totuși, la capitolul imobile de locuit, număr acestora este identic cu cel indicat în ultima declarație de avere, chiar și după vânzarea de mai sus: trei. Două sunt cele vechi: casa de pe I.L. Caragiale (subiect aflat pe masa justiției) și un apartament de pe Bulevardul Revoluției, apațînând doar Elei Falcă. La acestea se adaugă, din 2009, încă o casă situată pe C. D.Loga, etichetată de primar în declarația de avere „în construcție".

Chiar și așa, pentru casa, în suprafață de 598 mp, s-a încheiat deja (în 27.07.2009) un contract de cesiune tot în favoarea firmei soției, SC Pro Arhitectura SRL.

Banii primiți de familie, de la firmă, pentru vila din Aradul Nou apar ce-i drept la capitolul venituri din alte surse: „despăgubiri pentru casa în construcție de la SC Pro Arhitectura SRL: 50.000 lei".

Fără datorii în familie

O altă modificare importantă vizează datoriile pe care familia primarului le are la persoane fizice și juridice. Din creditul luat de la Banc Post, în valoare de 20.000 de euro, în 2005, la momentul cumpărării casei de pe I.C, Caragiale, a mai rămas de plătit ceva peste 17.500 euro; în schimb, banii luați împrumut de la Lucia Seculici nu se mai regăsesc în declarația de acum. Ce-i drept, în declarația din 2009, Falcă preciza că acel împrumut luat în 2008, de 130.000 euro, trebuia achitat până în 2009, fapt ce a avut loc. Potrivit primarului, datoria a fost plătită cu banii primiți pe imobilul și terenul de pe strada L. Szantay.

ADRIANA BARBU DĂNILĂ
adrian.barbu@informmedia.ro

➔ BANI DIN DIVIDENTE

Cele mai substanțiale venituri ale familiei sunt obținute, ca și în anii trecuți, de soție, din dividendele de la SC Pro Arhitectura SRL. Luate de cinci ori într-un an, dividendele au adus în casa primarului, în 2009, 230.000 de lei.

Aleşii, cu banii pe masă

Taxele județene pe anul viitor, vor fi supuse la vot în Consiliul Județean de mâine.

ARAD. Consilierii județeni sunt chemați vineri la o ședință ordinară în cadrul căreia banii vor fi una dintre principalele probleme puse pe tapet. Mai exact, colectarea banilor la bugetul județului, pe anul viitor. Asta, deoarece primul punct de pe ordinea de zi este proiectul privind aprobarea taxelor județene pe anul 2011. Spre deosebire de anul precedent, când s-au eliminat câteva taxe județene pentru anul 2010, în anul 2011, unele taxe județene cresc chiar și cu 20%. Taxele pentru eliberarea certificatului de urbanism vor fi majorate cu 16-20%, în funcție de suprafață. Valoric, vor crește cu sume cuprinse între 1 și 2 lei, ajungându-se, de exemplu, la o taxă de 6 lei în 2011 pentru o suprafață de până la 150 mp, respectiv la 14 lei, pentru o suprafață de până la 1.000 mp. Taxa pentru eliberarea autorizației de construire pentru chioșcuri sau panouri de afișaj va fi mai mare cu un leu, ajungând la 8 lei pe metrul pătrat. Taxa pentru avizarea certificatelor de urbanism se majorează cu doi lei, ajungând la 15 lei.

Avizele, cele mai scumpe

Cele mai consistente majorări vor fi înregistrate la taxele pentru eliberarea avizelor. Se va plăti cu 8 lei mai mult ca în 2010, mai exact 50 de lei, pentru fiecare aviz tehnic eliberat de Comisia Tehnică de Amenajare a Teritoriului și Urbanism a județului, la fel și pentru fiecare aviz de oportunitate eliberat de structura de specialitate din cadrul CJA. Nu chiar toate taxele județene vor suferi majorări, o parte dintre acestea urmând să rămână la nivelul din acest an.

JA-S.B.

Consilierii județeni, chemați la ședință FOTO: S.B.

Primăria Dezna taie din salariile profesorilor

Angajații școlii din localitate și-au luat doar o parte din banii aferenți lunii aprilie, statele de plată fiind modificate.

DEZNA. Directorul instituției de învățământ consideră că „E voba deja de un abuz de funcție, lucrurile au mers mult prea departe. Este pentru a patra oară când nu primim salariile la timp. Am solicitat și avansurile din banii de concediu, pe care nu i-am primit încă, deși trebuiau acordați cu minim cinci zile înaintea vacanței. Acum neam trezit cu 75% din salariu, deși statele de plată semnate de mine erau la valoarea integrală", spune exasperat directorul școlii, Pavel Moș.

Primăriţa nu e disponibilă

Am încercat și acum să stăm de vorbă cu primarul comunei Dezna. Nu am reușit, deși doamna primar era în incinta primăriei. Lucru confirmat de secretara care ne-a și răspuns la telefon: „Este aici, dar momentan e ocupată. O anunț îndată". Ceea ce a și făcut. Am revenit, conform rugăminții, după cinci minute. „Acum își conduce musafirii...". La următorul nostru apel, după cinci, după zece, și după 15 minute nu a mai răspuns nimeni, doar tonul de fax.

JA-M.A.

Au pus frână unei afaceri cu mașini de lux

ARAD. În urma investigațiilor și a 12 percheziții efectuate în Arad, Timiș, Teleorman, Dolj, Vâlcea, Argeș și Ilfov, polițiștii de investigații criminale din cadrul IGPR au reușit destructurarea unei rețele infracționale specializate în traficul internațional de autovehicule de lux. Autoturismele erau furate din străinătate, modificate și înmatriculate ilegal în România, unde erau vândute la prețul de aproximativ 30.000 de euro fiecare.

Mașinile din Austria, Italia, Germania, Spania și Slovenia erau aduse în România, unde le erau modificau elementele de identificare și documentele de proprietate și proveniență.

Autovehiculele erau înmatriculate pentru prima dată în România în posesia unor persoane juridice care își încetaseră activitatea, sau pe numele unor persoane fizice ale căror documente de identitate erau declarate pierdute. Ulterior, acestea erau valorificate mai departe.

Polițiștii au identificat și indisponibilizat 19 autoturisme de lux și au început urmărirea penală față de nouă persoane pentru înșelăciune, fals, uz de fals, tăinuire și asociere în vederea săvârșirii de infracțiuni.

JA - I.C.

GARSONIERE

• **Garsonieră, confort** 2, intim, 13.700 Eur, 0744.849.390. 156200

• **Vând garsonieră** confort 3, zona Fortuna, Vlaicu, renovată, preţ 9.800 Euro. Informaţii 0740.589.286. 158701

• **Vând garsonieră** etaj 1/4 37 mp, P-ţa Vlaicu Lebăda, telefon 0770.131.538, 0720.182.522. 139591

• ●**Vând garsonieră** 35 mp, etaj II, zonă centrală foarte liniştită. Telefon 0740.240.273. 142197

• **Vând garsonieră,** amenajată, în Vlaicu, etaj II. Telefon 0740.098.851. 163480

AP.2 CAMERE-ARAD

• **Apartament 2** camere Grădişte, bloc nou, 80 mp, decomandat, avans 6000, rate pe 15 ani! 0744.767.302. 156498

• **P.F. vând** apartament 2 camere, Podgoria. Telefon 0726.291.062, 0722.458.756. 158620

• **Vând apartament** 2 camere confort 1, balcon închis, decomandat termopane, Romanilor, 0735.498.974. 144570

• **Vând apartament** 2 camere confort 1, etaj 2, Micălaca, zonă bună. Telefon 0770.453.067. 160871

• **Vând apartament** 2 camere, Micălaca, zona 700, etaj I, amenajat, geamuri termopan, uşă metalică, rolete exterioare, preţ 33.000 Euo mobilat, 31.000 Euro nemobilat. Telefon 0746.228.158. 158613

• **Vând apartament** 2 camere, decomandat, Miorița, etaj 3, 33.000 Eur, 0744542931. 158893

• **Vând apartament** 2 camere zona 300, lângă facultate, etaj IV, cu pod şi ţiglă, liber la cheie. Informaţii 0741.013.515. 161573

• **Vând apartamente** cu două camere şi spaţiu comercial în bloc nou, pe Cocorilor, 0746.194.428, 0762.213.545. 972391

AP.3 CAMERE-ARAD

• **Ap. 3** camere, Mioriței, etaj 2, amenajat, garaj, 46.000 Euro, 0744.849.390. 156199

• **Ofertă! Vând** apartament 3 camere 105 mp, zona Gării, 2 pe palier, 2 balcoane închise, termopane, centrală, climă, bucătărie mare mobilată, baie modernă cu jacuzzi, debara mobilată, 52.000 Eur, 0722.577.061. 139740

• **Vând apartament** 3 camere în Arad, B-dul Revoluţiei sau schimb cu apartament 2 camere. Telefon 0757.114.628. 100500

• **Vând apartament** 3 camere, decomandat, bucătărie, 2 băi, 2 balcoane închise, 92 mp, etaj 4/4, Micălaca zona 300, pe Malul Mureşului. Telefon 0357/423033. 156598

• **Vând apartament** 3 camere Alfa, etaj 4/4 amenajat, preţ 39.000 Euro, informaţii 0753.778.430. 156474

• **Vând apartament** 3 camere, central, +garaj. 0722.470.105, 0721.215.374. 158529

• **Vând apartament** 3 camere, Vlaicu, Bloc Z12, parter cu îmbunătăţiri, mobilat şi utilat modern. Telefon 0722242895, 0748269484. 158907

• **Vând apartament** 3 camere 100mp zona 300, amenajat, centrală proprie, garaj.Telefon 0747.965.808. 159418

• **Vând apartament** 3 camere, decomandat, blocul este situat pe marginea parcului (fostul 23 august), geamuri termopan, 2 balcoane închise cu termopan, aer condiţionat, preţ 55.000 Eur negociabil. Telefon 0749925240. 162917

• **Vând apartament** 3 camere, decomandat, 2 băi, 3 balcoane, etaj 1, zona 300, amenajat şi mobilat. Telefon 0743171046, 0724347972. 163678

AP.4 CAMERE-ARAD

• **Vând apartament** 4 camere, Peneş Curcanu, etaj 3/4, toate utilităţile. Telefon 0747.989.901, orele 8.00- 16.00 150990

• **Vând apartament** 4 camere, Vlaicu, Bloc Z27, etaj 3/8. Telefon 0742839108. 159020

• **Vând apartament** 4 camere, zona Vlaicu, Bloc Z6, etaj 3/4, două balcoane închise, geamuri termopan, finisaje superioare, preţ avantajos. Telefon 0722242895, 0748269484. 159074

• **Vând apartament** 4 camere zona Polivalentă, parter, decomandat, mobilat, renovat. Telefon 0740.080.878. 162062

APARTAMENT LA CASĂ

• **Vând urgent** apartament la casă L112, 2 camere, bucătărie, baie, grădină, intrate auto, 3 familii în curte, zonă bună, preţ 23.500 Eur negociabil. Tel. 0745428573. 159210

CASE-ARAD

• **Vând casă** Aradul- Nou, 43.000 Euro, telefon 0740.767.856. 114661

• **Vând casă** Cartierul Funcţionarilor toate utilităţile curte grădină, acces auto, preţ 100.000 Euro, negociabil, telefon 0257/232-489, 0747.798.603. 88980

• **Vând casă** cu grădină în Grădişte,str. Orion nr. 30.Telefon 0740.512.942. 99961

• **Vând casă** cu 3 camere, bucătărie, baie, hol, cămară, apă gaz canalizare, suprafaţă 1440 mp, telefon 0742.934.707. 162205

• **Vând casă** în Grădişte, Gorunului 10, Arad, 0257/370219, 0744995331. 158699

• **Vând casă** trei camere, bucătărie, baie, spaţii, pivniţă, garaj zidit, 580 volţi, curte betonată, cu toate utilităţile, Poltura, preţ 85.000 Eur, 1000 mp. Telefon 0357/805510, 0770350141. 162325

• **Vând casă** veche, ST=576 mp, SC=148 mp, Arad, str. Dorel Sibii 16 (fostă Grănicerilor), zona Intim, singur în curte, intrare auto, grădină, stradă liniştită. Preţ informativ: 90.000 Eur. Telefon 0745.582.015. 137487

• **Vând casă** zona UTA, 2 camere+ 2 antecamere, baie, bucătărie+ anexe, zugrăvit recent, parchet, gresie, faianţă, gaz, curte, preţ 46.00 Eur negociabil, 0752.425.210, 0357/881276. 156473

• **Vând casă** 3 camere+ anexe, gaz metan, Micălaca pe colţ, 0257/271164. 156521

• **Vând vilă** demi+P+1+2 în Aradul Nou, 600 mp construiţi şi 900 mp grădină. Telefon 0744.587.713. 139836

CASE-JUDEŢUL ARAD

• **Vând (schimb)** casă în Măndruloc P+M. Telefon 0747.127.269. 150617

• **Vând căsuţă** 15.500 lei, casă la şosea 26.000 Eur negociabil. Telefon 0742.541.748 150650

• **Vând casă** ţărănească, cu faţadă la stradă 9 m, localitatea Sebiş, str. Someşului nr. 43. Telefon 0744.173.714. 156465

• **Vând casă** Chişineu- Criş Argeş nr. 2, Informaţii 0724.521.575, 0726.455.653. 72847

• **Vând casă** comuna Macea 4 camere, baie, anexe- 1200mp.Informaţii telefon 0722.227.413. 156292

• **Vând casă** în Curtici aproape central, preţ 33.000 Euro/negociabil, telefon 0746.460.802. 162287

• **Vând casă** Sânleani, 1080mp, stradal 30m.Preţ 45.000Euro, negociabil.Telefon 0769.214.843. 156517

• **Vând urgent** casă cu etaj în Păuliş sau schimb cu apartament. Preţ 53.000. Telefon 0757.114.628. 100507

CASE-ALTE JUDEŢE

• **Ocazie! Vând** urgent casă în Battonya, termotecă, teren 650 mp, peisaj deosebit. Merită văzută! Informaţii 0721.410.640, 0731.236.261. 156489

• **Vând casă** în Bătania 13.500 Eur. Telefon 0748.622.480. 149704

SPAŢII COM-ARAD

• **Ofertă!!! Pensiune** 3 stele, Arad, centură Gai (centru), 10 camere, baie, sală mese, curte- parcare, restaurant, 105.000 Eur, 0744.125.619. 156667

• **Spaţiu comercial** CONFECŢII, 66 mp, trifazic, vitrină- mare, PersoanăFizică, 0722- 257409. 156413

• **Spatiu- birouri, 6** încăperi, 2- băi, renovat integral, zona- Primărie, 0722- 257409. 156451

• **Vând spaţiu** comercial 130 mp, Grădiste-Principală, 2 intrări stradale, 0770.231.881. 153081

• **Vand 2** Spatii Comerciale in centru tel0744568885 156155

• **25.000 mp** Zona Industrială PECICA-TURNU, front- stradal- dublu, curent, bun hale, 0722- 257409. 156427

TERENURI LOCAL

• **Vând loc** de casă în Gai, 700 mp. Telefon 0766.510.279. 161394

• **Vând loc** de casă 581mp în Arad (Via Carmina) cu fundaţiile casă+gard turnate. Ofer proiect casă gratis! Preţ negociabil, 0732.313.557. 159257

• **Vând teren** 1200 mp, în Aradul- Nou, proprietate. Informaţii 0746.327.677. 120310

• **Vând teren** 3.500mp, str.Ştefan Tenetchi, nr. 28, Gai.Telefon 0723.870.005. 161701

• **Vând teren,** central, 1400 mp. Telefon 0740.607.786. 151319

TERENURI JUDEŢ

• **P.F. vând** teren Vladimirescu, zonă rezidenţială. 0726.291.062, 0722.458.756. 158620

• **Vând loc** casă (cu casă veche) curent electric, curte, grădină, fântână, suprafaţa 1440 mp, în sat Măsca localitatea Şiria, preţ negociabil. Telefon 0747.406.123. 153372

• **Vând teren** intravilan 600 mp în localitatea Livada, preţ avantajos. Telefon 0744556869. 162802

• **Vând teren** pentru construcţii 1013 mp în localitatea Curtici, str. Privighetorii (ofer bonus proiect casă, gard, garaj). Telefon 0730.004.876. 122076

• **Vând teren** 3000mp, FS- 25, la şoseaua principală Păuliş, 0722.606.527. 161979

IMOBILE CHIRII

• **Închirez apartament** 2 camere, mobilate, Revoluţiei nr. 1, 0744127569. 158702

• **Închiriez (ofer)** garsonieră, confort I, Micălaca, mobilată, 0257/265892, 0741243637. 162390

• **Închiriez apartament** la casă Pîrneava, 0748.461.333. 127936

• **Închiriez apartament** 2 camere Micălaca, 0746.174.540. 150553

• **Închiriez apartament** 2 camere mobilat, Vlaicu. Informaţii 0728.364.164, 0723.447.510. 153348

• **Închiriez apartament** mobilat, zona băncilor gară, preţ negociabil. Telefon 0744.787.037. 153675

• **Închiriez apartament** 1 cameră, central, mobilat, contorizat. Informaţii 0723.060.245, 0257/219.755. 156279

• **Închiriez apartament** 2 camere, Micălaca. Informaţii 0746.159.960. 156373

• **Închiriez apartament** cu o cameră, etaj 1, cu toate utilităţile. ☎ 0748.214.780. 156456

• **Închiriez apartament** 2 camere complet mobilat, lângă Podgoria, 0257/413.248. 158548

• **Închiriez apartament** 2 camere A. Vlaicu. Telefon 0741.968.657. 161565

• **Închiriez apartament** 2 camere, zona Miorița. Tel. 0741547455, 0728213679. 162416

• **Închiriez avantajos** apartament 2 camere, Alfa. Telefon 0726.160.529. 123402

• **Închiriez avantajos** apartament 2 camere, Alfa. Telefon 0726.160.529. 123402

• **Închiriez garsonieră** mobilată, gaz, satelit, frigider, maşină spălat, 0751.382.017, 0257/380344. 139849

• **Închiriez garsonieră** Confort I, dotată, utilată, Micălaca, etaj 1. Preţ 100Euro.Telefon 0745.023.981. 159746

• **Dau în** chirie apartament 1 cameră Central- 130, Selgros 120Euro.Informaţii 0726.289.694. 161882

• **Dau în** chirie garsonieră confort sporit, zona Vlaicu, 0744.336.115. 161667

• **Ofer spre** închiriere garsonieră zona UTA frumos amenajată, confort III. Telefon 0723.382.064, 0745.604.142. 143617

SPAŢII COM-ARAD

• **Închiriez spaţiu** comercial Bd- ul Revoluţiei 4 (90 mp) şi P-ţa Gării 1 (125 mp). 0727.798.269. 75694

• **Închiriez ultracentral** cabinete medicale, birouri, săli clasă, sală sport. 0724.442.686, 0755.048.519. 86009

• **Închiriez ultracentral** birouri. Informaţii telefon 0257/208800. 140665

• **Frizerie, închiriază** post lucru cosmeticiană, manichiură- pedichiură, masaj, cu experienţă şi cliente. Tel. 0742065404. 162897

SPAŢII COM-JUDEŢUL ARAD

• **Închiriez hală** (spaţiu comercial sau producţie) 180 mp, central, Sântana. Telefon 0745.485.474. 163410

OFERTE LOCURI DE MUNCĂ

• **Angajăm feliator** pâine salar atractiv, preferabil experienţă pensionar. Informaţii 0745.800.034. 161572

• **Angajăm femeie** de servici şi operatoare jocuri, 0740.407.410. 156397

• **Angajez şofer** tir transport internaţional şi intern cu experienţă minim 5 ani. 0744.595.025. 163381

• **Angajez tinichigiu** şi vopsitor auto. Telefon 0744556736, 0744702736. 159346

• **Angajez vânzătoare** pentru punct alimentar. Telefon 0731.347.002. 163832

• **Firmă de** instalaţii angajează instalator încălzire, electrice, gaz, 0722.645.128, 0728.326.682. 159432

• **S.C. angajează** personal cu/sau fără experienţă pentru meseria brutar- patiser, 0730.030.121. 144337

• **S.C. angajează** sudori şi vopsitori. C.V. la fax 0257/216.859. 156396

• **Societate din** Chişineu- Criş angajează agenţi vânzări, şofer, manipulant. Telefon 0728.988.647. 163470

PRESTĂRI SERVICII

• **A Acord** garanţie 1 an reparaţii maşini spălat, 0744241398, 0357/401569,0257/259146. 153194

• **Cursuri masaj** şi reflexoterapie, manichiură, pedichiură (gel, false, extensii) 0724.442.686. 86009

• **Execut construcţii,** acoperişuri, faţade izolate, parchetări, renvări apartamente, case. 0751704282. 161514

• **Executăm zidrărie,** tencuieli zugrăveli, rigips, izolaţii, acoperişuri, fundaţii, consolidări, 0740.696.157. 137521

• **Firmă execut** case la roşu, la cheie; fundaţii, acoperişuri, finisări, calitate şi preţuri mici! ☎0742.493.438. 161554

CONSTRUCŢII

• **A- Acasă aduc** balast, nisip, piatră, pământ gazon, duc molozul, 2- 40 tone, preţ mic, factură, judeţ, 0745.036.969, 0722.389.480. 120662

• **Aduc acasă,** balast, nisip, sorturi între 3- 5 mc la cele mai mici preţuri. Telefon 0741.972.216. 105658

• **Vând lemne** foc, nisip, balast, sort, duc moloz, pământ.Informaţii 0742.903.147,0747.433.744. 163442

AUTO ROMÂNEŞTI

• **Vând Dacia** Logan 2005. Preţ negociabil. Telefon 0743.469.881. 160629

• **Vând Dacia** Supernova, an 2002, full. Telefon 0257/535022. 160728

• **Vând vaucher** pentru maşină. Informaţii 0770.455.412. 162319

AUTO STRĂINE

• **Vând autoturism** Audi A8 3.0 TDi, diesel, an fabricaţie 2004, tracţiune integrală, cutie de viteze automată, culoare albastru închis, dotări full- superior. Informaţii suplimentare telefon 0722.239.471. 163453

• **Vând autoturism** WV Bora, an 2005, 32.000 km, negru metalizat.Telefon 0724.924.421. 163388

• **Vând Opel** Vectra an 1992, stare bună, înmatriculată, telefon 0744.635.418. 162069

ELECTRONIC PLUS

• **VÂND lăzi, congelatoare, combine, maşini spălat 350- 550 lei, vitrine frigorifice, anvelope. www.madona.ro Rate angajaţilor, pensionarilor vârstă- boală, ☎0769.005.400.** 8694

MOBIDOM

• **Vând sufragerie** Cristina, cameră de zi Zefir (1986). Telefon 0753708470. 159099

TRACTOARE

• **Vând tractor** U650 în stare bună de funcţionare, plug şi disc Piatra Neamţ NOU. Informaţii 0722.389.083. 161575

PIERDERI

• **Piedut comunicare** 007344 AMEF Activa AC000732 Lorena Fashion. O declar nulă. 162265

• **Pierdut aviz** de funcţionare emis de D.G.F.P. Arad, pentru casa marcat Carat Colibri, seria BT 035937 şi seria fiscală AR0036005271, proprietate AF Nufărul. O declar nulă. 164046

• **Pierdut certificat** de înregistrare pe numele Voina Iudith Nicoleta PFA Doru-Nicoleta. Îl declar nul. 162508

• **Pierdut comunicare** 006451 AMEF Activa AC00446 Cibo Mari Arad. O declar nulă. 162236

MESAJE

• **Oferim împrumuturi** 1.000- 100.000 Euro! 1- 12 luni! Întreaga plată la final. 0726.842.692, 0743.787.609, 0763.845.555. Posibilităţi prelungire contract împrumut 0% dobândă 162989

ANIMALE-PĂSĂRI DOMESTICE

• **PUI DE** ŞIRIA. Vindem zilnic PUI VII de carne, de circa 600 grame. ORAR: 8- 17. TELEFON: 0757.577.813. 156518

• **Vând găini** tinere ouătoare 0257/219283, 0357/442670, 0748322489. 156574

• **Vând pui** de carne diferite mărimi, 0748.322.489, 0357/442670. 15270

• **Vând pui** de carne, ouă şi rasă mixtă. Telefon 0751223716. 159127

• **Vând scroafe** gestante luna a III- a,rasă de carne, 0742.903.147. 163434

• **Vând vacă** Bălţată românească cu lapte, Sântana. Telefon 0726.672.395. 159094

• **Vând 2** capre tineré cu lapte. Telefon 0257/460193. 162545

• **Vând 2** vaci cu lapte, fătate recent. Telefon 0257/217223. 156483

• **Vând 7** vaci cu viţei Cuvin nr. 343. Telefon 0741122486. 159431

MAŞINI,UTILAJE,INSTALAŢII

• **Vând tractor** 650 David Braun 92 c.p./PAC de transport şi combină masa Fercuson. Telefon 0745.485.474. 163412

• **Vindem combine** case internaţional de la 1320 la 2188 şi tractor magnum cu service şi garanţie. Informaţii 0741.082.278. 117440

AFACERI

• **Vând firmă** cu produse de marcă- îmbrăcăminte- înfiinţată în 2006, activă, cu toate bunurile aferente (mobilier, stoc marfă, maşină etc.), având 3 magazine (Arad, Timişoara, Oradea). Informaţii: 0757.046.949. 140686

• **Vând pizzerie** cu terasă, ultracentral, stil rustic, oraş Satu- Mare. Telefon 0744.539.525. 140096

ÎMPRUMUTURI FINANCIARE

• **Oferim împrumuturi** în Euro! 2- 5 %/12 luni. Telefon 0734.685.835, 0740.326.019, 0762.051.147 163186

• **Ofertă! Valută** rapid cu 4% plata la final! Telefon 0721492429. 156494

CITAŢII

• **Numiţii Faur** Elena, Faur Teodor, cu domiciliul necunoscut sunt citaţi la data de 12.07.2010, ora 9,00 la Judecătoria Ineu în dosar nr. 1162/246/2010, în calitate de părâţi cu Hopfner Markus, pentru uzucapiune. 163566

EXPERTI IN IMOBILIARE
romimo.ro

DIVERSE

• **Cumpăr aparat** de legat pentru presă balotat românească şi ace pe aţă, 0744504788. 162892

• **Cumpăr cupru,** alamă, aluminiu, fier, baterii, pene, 0741.435.116, 0746.404.475 143855

• **Cumpăr pene** de gâscă, fier vechi, neferoase- cupru, alamă, aluminiu, baterii uzate, preţ foarte bun! 0741.689.068. 95781

• **Cumpăr pene** de gâscă vechi şi noi, baterii auto uzate, fier vechi, cupru, alamă, aluminiu, preţuri convenabile. 0742.299.805, 0749.974.783. 95785

• **Cumpăr: aur** 14k 65 lei, aur 18k 85 lei, cupru 18 lei, alamă, aluminiu, radiatoare, fier, inox, pene, motoare, 0748912117. 162316

• **En- grosist vând** uleiuri pentru maşini agricole- adaos 0%. Telefon 0740.069.430 162958

• **Vând cupon** rabla. Informaţii Telefon 0744.834.010. 156194

• **Vând masă** de masaj sau costemtică, portativă, import Germania, 0724.442.686 156153

Program publicitate:
pe B-dul Revoluţiei, nr. 81
luni-vineri: 8.00-18.00,
duminică: 9.00-13.00,
pe Poetului 1C (hala 36)
luni-vineri: 9.00-16.00.

ANUNŢ SELECŢIE

R.A. ROMATSA "Administraţia Română a Serviciilor de Trafic Aerian", de sub autoritatea Ministerului Transporturilor şi Infrastructurii având ca obiect principal de activitate furnizarea de servicii de navigaţie aeriană operatorilor aerieni care operează în spaţiul aerian al României, organizează selecţie pentru ocuparea unor posture de muncitor necalificat din cadrul subunităţilor sale, în vederea pregătirii pentru dobândirea licenţei de **Controlor de Trafic Aerian Dirijare Stagiar.**

Condiţiile de participare la selecţie sunt următoarele:

- vârsta minimă 18 ani;
- absolvenţi studii medii;
- cunoştinţe avansate de limba engleză (nivel "Higher Intermediate");
- să nu fi fost testat în ultimii 2 ani cu testul FEAST; în cazul în care, în această perioadă, candidatul a mai fost testat cu testul FEAST la o altă organizaţie, candidatului i se va solicita consimţământul pentru folositea rezultatelor testării la care a fost supus.

Selecţia se va desfăşura începând cu data de 05.07.2010, ora 09.00 şi cuprinde următoarele etape eliminatorii:

◆ În cadrul Institutului Naţional de Medicină Aeronautică şi Spaţială Bucureşti:
1.Vizita medicală în cadrul I (INMAS), pentru obţinerea certificării medicale clasa a III a ICAO.

◆ La sediul R.A. ROMATSA din Bd Ion Ionescu de la Brad nr. 10, sector 1, Bucureşti:
2.Test de verificare a cunoştinţelor de limba engleză (Listening, comprehension, speaking), pe parcursul testului faza de speaking se va verifica şi dicţia candidatului;
3.Testul Eurocontrol, în limba engleză, - First European Air Traffic Controller Selection Test (FEAST). Testul Feast se va desfăşura în două etape, participarea la cea de-a doua etapă, fiind condiţionată de promovarea primei etape.
4.Interviu – vor participa doar candidaţii declaraţi "ADMIS" la testul FEAST.

Participarea candidatului la fiecare din etapele selecţiei este condiţionată de obţinerea certificatului medical clasa a III a precum şi de promovarea, respectiv de obţinerea calificativului "ADMIS" la etapa anterioară.

Planificarea candidaţilor pentru efectuarea vizitei medicale şi pe serii de testare va fi afişată la sediul R.A. ROMATSA şi pe site-ul www.romatsa.ro.

În vederea înscrierii la selecţie, candidaţii vor depune un dosar cuprinzând următoarele documente:

- Cerere de participare la selecţie;
- Curriculum vitae;
- Copie CI;
- Copii documente care să ateste studiile şi pregătirea profesională (cel puţin diplomă de bacalaureat);
- Cazier judiciar;
- Copie paşaport;
- Certificat radiotelefonist (dacă deţine);

La înscriere se vor prezenta şi documentele originale în vederea atestării pentru conformitate a copiilor.

Încadrarea pe posturile vacante se va efectua la o dată ulterioară prin repartizarea candidaţilor selectaţi, în ordinea descrescătoare a punctajului obţinut la testare, în funcţie de opţiunea candidatului. Vârsta sub 30 ani şi domiciliul stabil în localitatea sau localităţile apropiate de unitatea de trafic unde vor exista posturi vacante, constituie avantaj şi vor fi punctate conform Regulamentului pentru organizarea selecţiei/repartizării DGO – MPP – REGCTA ediţia 2.0/2010. R.A. ROMATSA nu va asigura locuinţă candidaţilor încadraţi pe posturile vacante.

Dosarul se va depune până cel târziu la data de 30.06.2010 la Administraţia Centrală – Bd. Ion Ionescu de la Brad, nr.10, sect. 1, Bucureşti, camera A 005 parter.

Relaţii suplimentare se pot obţine de luni până joi între orele 09.00 – 16.00 şi vineri între orele 09.00 – 13.00 la tel. (021) 208.34.36, pentru probleme administrative.

Regulamentul pentru organizarea selecţiei/repartizării DGO – MPP – REGCTA ediţia 2.0/2010 poate fi consultat de candidaţi la sediul Administraţiei Centrale R.A. ROMATSA.

R.A.ROMATSA nu va asigura decontarea cheltuielilor de transport, cazare şi vizită medicală pentru candidaţii care vor participa la selecţie.

(H-156695)

INFORM MEDIA

INFORM MEDIA, editorul cotidianelor Jurnal Arădean şi Arad Expres, parte a grupului multinaţional Inform Media, care îşi desfăşoară activitatea în domeniul presei locale tipărite

CAUTĂ
Distribuitori de presă (în cutii poştale)
pentru localităţile: Sânleani, Ghioroc şi Aluniş.

Cerinţe:
- Seriozitate
- Dinamism
- Conştiinciozitate

Se oferă:
- Salar atractiv
- Timp de lucru 2 ore

Informaţii suplimentare la telefon:
0257-228.586 sau 0728.284.737,
de luni până vineri între orele 9 şi 17.

www.aradon.ro - citeşte şi
discută despre viaţa oraşului tău

SC DONAULAND SRL

(H-161585)

anunţă pierderea autorizaţiilor emise de ITCSMS Arad cu următoarele serii: A0014202 şi A0014203. Le declarăm nule.

Fabrică încălţăminte *angajăm* **persoane calificate pentru maşina de cusut, 2 croitori** - cunoştinţe PC şi **muncitori necalificaţi.** *Informaţii la telefon: 0257/278754 şi CV -uri la fax: 0257/278866*

(H-158633)

S.C. LAZAR & SOHNE S.R.L.

(H-156928)

– PRODUCĂTOR ŞI DISTRIBUITOR PRODUSE DIN CARNE

ANGAJĂM:

PERSONAL CALIFICAT/NECALIFICAT PENTRU PREPARAREA PRODUSELOR DIN CARNE

RELAŢII SUPLIMENTARE: 0257-207547; 0257-253551

B.C. INTESA SANPAOLO ROMÂNIA SA sucursala Arad

prin executor bancar, vinde la licitaţie publică, imobilul situat în Arad, str. Kuncz Aladar, nr. 9, ap.1, jud. Arad, în suprafaţă de 290 mp, compus din 4 camere, antreu, bucătărie, baie, 2 grupuri sanitare, balcon, logie, garaj, preţul de începere a licitaţiei fiind de 647.400 lei. Licitaţia va avea loc în data de 28.06.2010, orele 10, la sediul B.C. Intesa Sanpaolo România SA Arad sucursala Arad din Arad, B-dul Revoluţiei nr. 88, jud. Arad. Alte informaţii se pot obţine la telefon 0728.555.909 sau 0257/308311.

(H-159424)

B.C. INTESA SANPAOLO ROMÂNIA SA sucursala Arad

prin executor bancar, vinde la licitaţie publică, imobilul situat în Arad, str. Lipovei, Bl 34, ap.1, jud. Arad, în suprafaţă de 107 mp, constând din 4 camere, baie, bucătărie,cămară alimente, 5 debarale, sas, vestibul, grup sanitar, preţul de începere a licitaţiei fiind de 263.340 lei+TVA. Licitaţia va avea loc în data de 28.06.2010, orele 14, la sediul B.C. Intesa Sanpaolo România SA Arad sucursala Arad din Arad, B-dul Revoluţiei nr. 88, jud. Arad. Alte informaţii se pot obţine la telefon 0728.555.909 sau 0257/308311.

(H-159424)

B.C. INTESA SANPAOLO ROMÂNIA SA sucursala Arad

prin executor bancar, vinde la licitaţie publică, imobilul situat în Arad, str. Pădurii nr. 91/a, jud. Arad, în suprafaţă de 511 mp, constând în hală de producţie confecţii textile, cu birouri, vestiare, grupuri sanitare, sală de mese, preţul de începere a licitaţiei fiind de 505.780 lei. Licitaţia va avea loc în data de 28.06.2010, orele 12, la sediul B.C. Intesa Sanpaolo România SA Arad sucursala Arad din Arad, B-dul Revoluţiei nr. 88, jud. Arad. Alte informaţii se pot obţine la telefon 0728.555.909 sau 0257/308311.

(H-159424)

RADIO „ONE FM" SEBIŞ

- 93,6 Mhz

angajează:

- REDACTORI / PREZENTATORI ŞTIRI
- REDACTORI MUZICALI / DJ
- REPORTERI / DOCUMENTARIŞTI
- SECRETARĂ

Cv-uri la office.vest@gmail.com ; fax : 0257/306.065

Informaţii suplimentare: 0746.664.384

JP Food Company SRL

Producător naţional de prafuri de îngheţată vă oferă:

- Prafuri de îngheţată pentru orice fel de maşină
- Produse adiacente: vafe, arome, topping, eis co pan, jilk etc.

NOU Vindem şi închiriem maşini de îngheţată.

tel: 0727/ 228 292, 0259/ 393 217, www.jpfood.ro

Angajăm **2 persoane cu studii superioare.**

Domeniul piese auto camioane.

Cunoştinţe – operare PC, identificare piese în programele respective

Obligatoriu- limba engleză nivel mediu/avansat,

permis conducere categoria B

Tel 0724825492

Firma PERLA TEXTILE

angajează confecţionere.

Telefon: 0257/281114, 0758045208

(H-150121)

Millefiori
Precious Murano glass

MILLEFIORI

(H-156624)

societate producătoare şi distribuitoare de bijuterii şi articole decorative din sticlă de Murano

Angajează:

- **Director vânzări zonal;**
- **Referent marketing**

CV la adresa:**job@millefiori-romania.ro**

SC CET HIDROCARBURI SA ARAD

organizează licitaţie deschisă cu strigare

pentru dezmembrarea şi valorificarea următoarelor mijloace fixe şi deşeuri:

1. Conductă de termoficare CET – lignit : Nod de vane spre Fabrica de zahăr (Nr.inv :100143)
Tv. Dn 609,76 x 7,92 – 4666 ml
Tv. Dn 324 x 8 - 2863 ml
Dezmembrarea se va face pe cheltuiala proprie a firmei desemnată câştigătoare
.
Preţul de pornire a licitaţiei pentru conductă fiind de 886.763,00 lei fără TVA.
Contravaloarea ridicării caietului de sarcini este de 50 lei fără TVA.

2. Autoturisme:
RENAULT R 19 (230138) - Preţ pornire licitaţie : 407,14 lei fără TVA
ARO 5244 (230139) - Preţ pornire licitaţie : 777,86 lei fără TVA
DACIA 1310 (230101) - Preţ pornire licitaţie : 402,86 lei fără TVA
3. DEŞEU OŢEL aproximativ 60 TONE – preţ pornire licitaţie: 0,70 lei / kg.

Licitaţia va avea loc la sediul societăţii, din strada Iuliu Maniu Nr. 65 - 71, în data de 8.07.2010, ora 10 şi se va repeta în următoarele date: 14.07.2010 ora 10, respectiv 20.07.2010 ora 10, în caz de neadjudecare.

Informaţii suplimentare la Birou Patrimoniu – Gestiuni, telefon 0527 307 764.

(H-163478)

S.C.PIASTRELLE S.R.L.

ANGAJEAZA

Gestionar depozit Arad -operator

Profilul candidatului
-Studii medii (superioare constituie avantaj)
-Experienta intr-un post similar minim 2 ani

Cerinte

a)experienţă:
- în gestionarea bunurilor materiale şi abilitati în comunicarea cu clienţii;
- în cunoaşterea şi prezentarea produselor distribuite de firma şi a preţurilor acestora;
- în gestionarea mărfurilor si utilizarea programelor de gestiune pe calculator;

b)aptitudini:
-bun organizator, iniţiativă, spirit gospodăresc, capacitate de colaborare ridicată.

CV-urile se depun la sediul societatii din Arad ,Calea Timisorii,nr. 170 sau:
FAX : 0357 442 901
E-MAIL: office.arad1@piastrelle.ro

DATA LIMITA 28.06.2010

(H-163429)

---

www.aradon.ro

Jurnal Aradean şi Arad Expres te ajută să îţi cauţi de lucru, ieftin şi eficient!

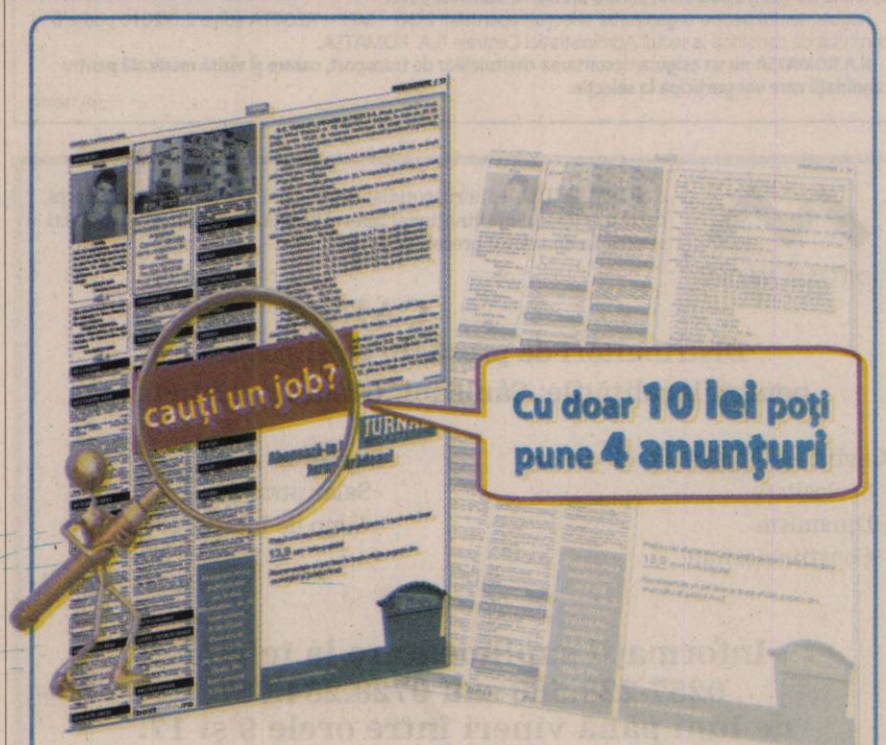

Contactaţi-ne acum

să beneficiaţi de oferta noastră!

JURNAL ARĂDEAN ARAD EXPRES

Program publicitate:

pe B-dul Revoluţiei, nr. 81
luni-vineri: 8.00-18.00, duminică: 9.00-13.00,
pe Poetului 1C (hala 36):
luni-vineri: 9.00-16.00.

CONDOLEANȚE

Asociația Județeană de Fotbal Arad și Comisia Județeană de Arbitri sunt alături de familia Ardelean Nicolae în marea pierdere pricinuită de decesul mamei soacre. Sincere condoleanțe familiei îndoliate!

Suntem alături de colegul nostru Nicolae Ardelean în clipele grele pricinuite de decesul soacrei. Dumnezeu s-o ierte și s-o odihnească! Sincere condoleanțe!

Asociația Județeană de Fotbal Arad

Sincere condoleanțe familiei pentru decesul tatălui și soțului

SECUI CONSTANTIN

fost contabil șef la Cooperativa Artex Arad.

Laza Gheorghe

Calde mulțumiri rudelor, prietenilor, colegilor de serviciu, vecinilor, tuturor celor care au fost alături de noi și l-au condus pe ultimul drum, pe cel care a fost

LIVIU PAȘCALĂU.

Dumnezeu să-l odihnească în pace!

Familia îndurerată

COMEMORĂRI

De 3 ani purtăm în suflete aceeași durere și dor nesfârșit de când Bunul Dumnezeu a luat-o la El,

la numai 22 de ani pe draga noastră

ALINA CHETRARIU.

Rugăciuni, lacrimi și dragoste îți dăruim iubita și neuitata noastră

ALINA.

Rugăm pe Dumnezeu să-ți dea pace și odihnă veșnică în Sfânta Sa Împărăție!

Familia îndurerată

Se împlinesc 2 ani de imensă durere de când iubita noastră fiică,

SCHIPFER DOLLORES MONALISZA

a plecat mult prea devreme în Ceruri, lăsându-ne singuri. Chipul tău luminos plin de iubire, nu-l vom uita niciodată! Dumnezeu să te odihnească în pace!

Veșnic nemângâiați, mami și tati

Au trecut 6 săptămâni de lacrimi și durere, de când draga noastră soție, mamă, bunică și strabunică,

MOTORCA ECATERINA

a plecat din această lume. Parastasul de pomenire sâmbătă, 26 iunie, ora 14,00, la Mănăstirea Feredeu. Mămică, ne este tare dor și greu fără dumneata. Dumnmezeu să-ți dea odihna și liniștea pe care ai dorit-o atât de mult!

Familia

Anunțurile de deces se publică GRATUIT!

Au trecut 6 luni de lacrimi și durere de când scumpa noastră mamă și bunică ne-a părăsit

MARIA DIMA.

Parastasul sâmbătă, 26 iunie, la Catedrala Veche, ora 14,00.

Familia nemângâiată

Astăzi, 24 iunie, 63 ani împlineai,

CIURDARIU CORNELIU PAVEL - TATI,

în loc să-ți spunem La mulți ani, îți punem la cruce o floare, aprindem o lumânare și ne rugăm la Dumnezeu să-ți dea odihnă veșnică! Dragostea și recunoștința ne vor îndruma mereu pașii spre mormânt, unde, cu lacrimi în ochi și în tăcere, te vom păstra mereu, în sufletele noastre.

Soția Aurora, fiica Aurora și nepoata Roxana cu prietenul Victor

Cu mare durere și regret anunță că, acum un an în 24 iunie, pentru draga mea mamă

MARIA BRĂDEANU

șirul anilor s-a întrerupt nemilos. Slujba de pomenire se va oficia duminică, 27 iunie a.c., ora 10:15, la Biserica Greco-Catolică, str. Vicențiu Babeș.

Mica Brădeanu

Astăzi se împlinesc 2 ani de când am condus-o pe ultimul drum pe iubita noastră mamă, soacră, bunică

CICORTAȘ FLOARE

născută CONDOROȘ.

Odihnească-se în pace!

Fiul Ghiță, nora Mărioara și nepotul Adrian

Preluarea anunțurilor pentru următoarea zi se face până la ora 15.00 la ambele sedii, cu excepția anunțurilor de deces, care se primesc până la ora 18.00, la sediul din Bd. Revoluției 81 .

SERVICII FUNERARE

Obelisc SRL
Servicii funerare

Suntem NON-STOP la dispoziția dumneavoastră

- Transport național și internațional
- Capace frigorifice -30°C
- Îmbălsămat/Toaletat
- Incinerări

Tel: 0744.566.276
Arad, Str. M. Eminescu nr. 26
(colț cu Șt. Cicio Pop)
(H-580090)

ARAD ONLINE
www.aradon.ro

În urmă cu șapte ani, a plecat în veșnicie cel care a fost dragul nostru

avocat ILIE POPESCU.

O clipă de aducere aminte, rugăciuni și flori, căci trecerea timpului nu aduce uitarea, iar amintirea lui va rămâne vie mereu în sufletele noastre.

Familia

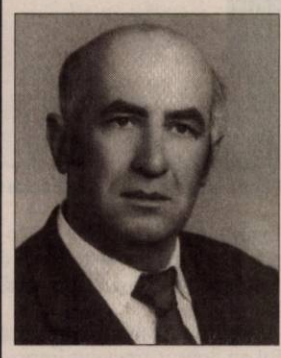

Cu lacrimi și durere în suflet, anunțăm că se împlinesc 8 ani astăzi, 24 iunie 2010 de când a trecut în neființă, cel care a fost pentru noi soț, tată, socru și bunic

BECHEȘ GHEORGHE.

Vei rămâne veșnic viu în sufletele noastre. Dumnezeu să te odihnească în pace!

Familiile Becheș și Ursa

Timpul trece, lumea se schimbă dar în sufletele noastre e aceeași durere ca acum 23 de ani când te-ai ridicat la cer draga noastră

NISTOR MIRELA,

născută BLAGA.

Dumnezeu să te ierte și să te odihnească în pace!

Părinții Blaga și sora Farcașiu

Dragă

IOANĂ,

dacă-ai fi trăit, astăzi 70 ani ai fi-mplinit.

Azi, de ziua ta de naștere, de 7 ani tu stai moartă-n mormânt, iar eu sufăr pe pământ.

Al tău soț nemângâiat, Oane Marincei

Când se stinge o flacără o aprinzi din nou,/ Dar când se stinge o viață o plângi mereu. Ai plecat prea curând dintre noi, iar azi 24 iunie 2010, când ar fi trebuit să-ți urăm La mulți ani, spunem cu lacrimi în ochi: Ce n-am da să vii acasă,/ Doar o clipă să-ți vorbim/ Să ne spui că-ți este bine,/ Să ne liniștim puțin. Dumnezeu să te odihnească

MAMA IOANĂ.

Fiul Ioniță Marincei cu familia

Râvnitul burlac se însoară

Prinţul Albert de Monaco se va căsători cu sud-africana Charlene Wittstock.

Prinţul Albert al II-lea şi logodnica sa FOTO: EPA

MONACO. Prinţul Albert al II-lea, în vârstă de 52 de ani, s-a logodit, ieri, în palatul princiar Monaco, cu Charlene Wittstock, în vârstă de 32 de ani, a anunţat casa regală monegască. Data nunţii regale nu a fost încă stabilită.

Prinţul Albert al II-lea, născut pe 14 martie 1958, este fiul prinţului Rainier al III-lea şi al prinţesei Grace Kelly. Albert al II-lea i-a urmat tatălui său pe tronul principatului Monaco pe 12 iulie 2005.

Charlene Wittstock, de naţionalitate sud-africană, s-a născut pe 25 ianuarie 1978, la Bulawayo, în Zimbabwe. Înainte de a se stabili în Monaco, Charlene Wittstock a fost educatoare şi campioană la natație.

Prinţul de Monaco şi iubita lui au apărut frecvent împreună în public, la evenimente sportive şi culturale, dar şi la celebrul Bal de la Rose care inaugurează în fiecare an sezonul estival monegasc.

Cei doi au participat, în urmă cu câteva luni, la o şedinţă fotografică privată organizată de revista Point de vue, acest eveniment determinându-i pe analiştii protocoalelor caselor regale şi princiare să afirme că a fost vorba de un „pre-anunţ oficial" al logodnei.

Moştenitori

Prinţul Albert şi Charlene Wittstock au început să se afişeze împreună în timpul Olimpiadei de iarnă din 2006 de la Torino. Au apărut şi la cea de-a 60-a ediţie a Festivalului de Film de la Cannes, în 2007.

Prinţul Albert are doi copii, din relaţii pasagere, însă, potrivit regulilor de succesiune ale principatului catolic de pe Riviera Franceză, doar copiii născuţi în cadrul căsătoriei pot moşteni tronul.

SURSA: MEDIAFAX

CLIPUL ZILEI

Ursuleţul Hapciu

Un pui de urs nu se mai poate opri din strănut, cel mai probabil ursuleţului i-a intrat ceva pe nas şi i-a provocat seria de strănuturi. Oricum felul în care strănută este destul de haios şi stârneşte râsul celor din jur.

Vezi http://www.aradon.ro/stiri/Youtube/articol/ursuletul-hapciu/cn/news-20100618-11534591

Urmărit prin luneta unei puşti

PRAGA. Doi tineri cehi, dornici să-l vadă mai bine pe preşedintele Vaclav Klaus, aflat într-o vizită în oraşul lor, au fost reţinuţi după ce au urcat pe acoperişul imobilului lor pentru a-l privi prin luneta unei carabine, relatează cotidianul Dnes în ediţia de miercuri.

„Am rămas aşa circa 15 minute. Ulterior, am văzut bărbaţi în costum care arătau cu degetul spre noi", a povestit unul dintre cei doi tineri din Olomouc.

În vârstă de 19 ani, cei doi admiratori ai lui Klaus au fost încătuşaţi de poliţişti şi membri ai gărzii de securitate a preşedintelui.

„Din fericire, carabina nu putea funcţiona. În caz contrar, putea să se sfârşească rău pentru noi", a recunoscut el. „Într-o zi, aceasta va fi o poveste frumoasă. Dar astăzi ştiu că a fost o gafă şi că am avut noroc", a adăugat el.

Oricine are ideea originală de a-l privi pe preşedintele Vaclav Klaus prin luneta unei puşti „îşi riscă viaţa", a subliniat la rândul său comandantul unei brigăzi antiteroriste cehe.

SURSA: MEDIAFAX

Vaclav Klaus FOTO:EPA

SIMONA

Îi place moda, muzica şi să se distreze.

Record de preţ la o licitaţie

LONDRA. „Manet A La Palette", un autoportret al pictorului impresionist francez Edouard Manet a fost vândut, marţi, la o licitaţie la Londra, pentru suma de 26,8 milioane de euro, un record pentru lucrările acestui artist, informează bbc.co.uk.

Tabloul, pictat între 1878 şi 1879, a fost vândut pentru suma de 22.441.250 de lire sterline (26.872.275 de euro) la o licitaţie organizată de casa Sotheby's la Londra.

Precedentul record pentru o pictură de Manet era de 16 milioane de lire sterline (19,1 milioane de euro) şi a fost stabilit în 1989, la New York.

Reprezentanţii casei Sotheby's au declarat că aceasta este unul dintre singurele două autoportrete realizate de Manet, unul dintre cei mai importanţi pictori impresionişti. **SURSA: MEDIAFAX**

„Manet A La Palette" FOTO: EPA

ÎN REZERVAŢIE

O zebră şi o impala zburdă nestingherite în rezervaţia aflată la 60 de kilometri de Port Elizabeth, Africa de Sud. FOTO: EPA

Freida, specialist în primate

LOS ANGELES. Actriţa indiană Freida Pinto, starul filmului „Vagabondul milionar", va juca în următorul lungmetraj din franciza „Planeta maimuţelor", care va fi lansat pe 24 iunie 2011, informează Reuters.

Noul proiect cinematografic se intitulează „Rise of the Apes", iar acţiunea sa o precede pe cea din filmul „Planeta maimuţelor", lansat în 2001 de Tim Burton şi având-u-i în rolurile principale pe Mark Wahlberg şi pe Helena Bonham Carter.

Noul proiect al studiourilor Fox va relata povestea unui om de ştiinţă, interpretat de James Franco, care testează pe maimuţe antropoide un nou medicament împotriva maladiei Alzheimer.

Un mascul, denumit Caesar, începe să reacţioneze faţă de tratament şi starea lui se ameliorează foarte repede, determinându-l pe personajul interpretat de James Franco să îl ia cu el acasă, pentru a-l proteja de cruzimile comise de oamenii de ştiinţă.

Freida Pinto FOTO: EPA

Frieda Pinto, principalul personaj feminin din film, va interpreta rolul unui specialist în primate, iar actorul John Lithgow va interpreta rolul tatălui bolnav de Alzheimer al personajului jucat de James Franco.

SURSA: MEDIAFAX

Brokerii pariază pe Tony Blair

LONDRA. Experţi londonezi apreciază că fostul premier britanic Tony Blair ar trebui convins să preia conducerea companiei BP, afectată din cauza dezastrului ecologic din Golful Mexic, informează Daily Mirror.

Potrivit experţilor, numirea lui Tony Blair în funcţia de preşedinte al BP ar fi primul pas spre salvarea companiei după poluarea Golfului Mexic, dată fiind popularitatea pe care fostul premier britanic o are în Statele Unite şi legăturile acestuia cu BP.

„Oricine l-a văzut pe directorul general Tony Hayward încercând să convingă în cursul audierilor din Congresul SUA şi-ar fi dat seama că este nevoie de creşterea abilităţilor de comunicare cu aproximativ 1.000 de sută", explică specialistul britanic Matthew Lynn.

„Este vorba de o criză politică, deci, de ce să nu fie ales un politician?", se întreabă Lynn, în timp ce brokerii pariază deja că Tony Blair îl va înlocui pe preşedintele BP, Carl-Henric Svanberg. Casa Albă a prezentat luni companiei BP o nouă factură în valoare de 51 de milioane de dolari, a treia trimisă grupului petrolier britanic şi partenerilor săi, pentru a compensa cheltuielile administraţiei americane în lupta împotriva mareei negre.

SURSA: MEDIAFAX

Tony Blair FOTO: EPA

Se arde o parte din petrolul colectat FOTO: EPA

Accident feroviar în Congo

BRAZZAVILLE. Cel puţin 76 de persoane au murit în accidentul feroviar produs în noaptea de luni spre marţi în sudul Republicii Congo, conform unui nou bilanţ anunţat de un membru al celulei de criză din Pointe Noire, informează AFP. „Cadavrele au fost transportate la morga din Pointe-Noire", a declarat acesta. Accidentul feroviar a avut loc pe linia Pointe Noire-Brazzaville, principala axă de comunicaţie terestră a ţării.

SURSA: MEDIAFAX

Regizorul Mel Gibson „va fi un mare hipnotizator"

LOS ANGELES. Mel Gibson are un nou hobby - hipnoza -, cineastul australian fiind fascinat de această fvormă de terapie alternativă, informează contactmusic.com.

Chris, fratele actorului şi regizorului australian, este bun prieten cu Rick Collingwood, considerat cel mai mare hipnotizator din Australia, şi l-a convins pe Mel să urmeze cursuri speciale pentru a învăţa să stăpânească această tehnică.

Rick Collingwood consideră că noul său „elev" este candidatul perfect pentru a deveni, într-o bună zi, un bun specialist în hipnoză.

„Mel are un talent nativ, are alura necesară şi ochi albaştri foarte pătrunzători. Va fi un mare hipnotizator", a declarat Rick Collingwood pentru cotidianul britanic Daily Express.

SURSA: MEDIAFAX

FONDAT 1989, APARE LA ARAD, TEL. 0257/281.802, E-MAIL: REDACTIA.JURNALARADEAN@INFORMMEDIA.RO; PUBLICITATE.JURNALARADEAN@INFORMMEDIA.RO

Marius Drăgănescu a stabilit câştigătorii „Premiilor de fidelitate”
PAGINA 5

JURNAL ARĂDEAN

Află de la noi care alimente te ajută să slăbeşti pe timp de vară
PAGINA 9

VINERI
25 IUNIE 2010
ANUL XXII, NR. 6074
20 PAGINI - 1,49 LEI

21° Temperaturile se vor situa între 13 şi 21 grade. Vântul va sufla cu 18 km/h

DIMINEAŢA | AMIAZA | SEARA

Astăzi, supliment programe TV pentru perioada 26 iunie - 2 iulie 2010. Se difuzează gratuit.

Vor să anuleze dispoziţia 2475

ARAD. Membrii Consiliului Local Civic sunt hotărâţi să acţioneze în instanţă dispoziţia primarului care interzice manifestaţiile şi mitingurile în faţa Palatului Administrativ. /P.10

LOTO 24 IUNIE

6/49:	44, 49, 47, 30, 12, 13
NOROC	5456826
5/40:	36, 37, 39, 31, 35, 38
JOKER	32, 33, 12, 9, 11 + 6

PIB

Evoluţia Produsului Intern Brut.

Grafica: Jurnal arădean, sursa: CNP

9 771220 748058 10149

Taie din amenzile absurde

Primăria reduce amenda pentru parcarea în spaţii verzi sau pe trotuar de la 1.000 lei la 200 lei.

ARAD. Municipalitatea revine asupra amenzilor enorme prevăzute ca sancţiuni pentru parcarea pe spaţii verzi sau în locuri neamenajate şi le reduce simţitor. La câteva luni după ce Poliţia Comunitară a început să aplice în forţă prevederile Hotărârii de Consiliu Local nr. 51/2005, republicată de atunci în 2007 şi în 2010 (când a mai suferit modificări minore), Primăria le modifică din nou. Asta, în urma valului de contestaţii venite din partea arădenilor care s-au trezit, de exemplu, sancţionaţi cu nu mai puţin de 1.000 de lei pentru parcare lângă Cimitirul Eternitatea, în afara carosabilului, zonă considerată însă de autorităţi spaţiu verde! De menţionat, amenda pe care a primit-o arădeanul este cea minimă prevăzută în hotărârea CLM.

Primăria a afişat la transparenţă, aşa cum a promis, după ce a luat contact cu nemulţumirile arădenilor, o nouă intenţie de modificare a mult contestatului act. Din lista întreagă de modificări sare în ochi una esenţială, cea de reducere a valorii amenzii pentru parcare pe diferite zone din domeniul public. Amenda iniţială cuprinsă între 1.000 şi 2.000 de lei va fi redusă la o valoare cuprinsă între 200 şi 1.000 lei. Cert este, însă, că deşi se reduce amenda, Municipalitatea creşte numărul interdicţiilor impuse prin hotărârea menţionată. /P.3

LA WIMBLEDON

Regina Elisabeta a II-a a Regatului Unit al Marii Britanii a participat ieri la o parte dintre meciurile desfăşurate pe iarba de la Wimbledon. Turneul din acest an este cu atât mai spectaculos cu cât meciul dintre Nicolas Mahut şi John Isner (câştigat de Isner) a bătut toate recordurile, cumulând peste 11 ore de joc. FOTO:EPA

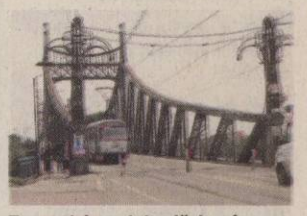

Tramvaiele mai circulă doar în acest week-end peste pod FOTO:S.B.

Acces interzis pe Podul Traian

ARAD. Până la finalizarea lucrărilor, circulaţia rutieră spre şi dispre cartierul Aradul Nou se va desfăşura pe Podul Decebal, prin cartierul Subcetate, Podul Traian fiind închis circulaţiei auto începând de joi noaptea. /P.3

Motorină doar pentru autorizaţi

ARAD. Subvenţionarea motorinei utilizată în agricultură se acordă doar acelor femieri care fie fac parte dintr-o întreprindere individuală, fie sunt persoane fizice autorizate sau persoane juridice. Termenul limită de solicitare este 28 iunie. /P.5

Încă o performanţă de excepţie pentru CSM Arad FOTO:A.H.

Bogdan Popa, primul în lume

ARAD. Proaspăt dublu campion mondial la gimnastică aerobică, Bogdan Popa a răspuns ieri la întrebările ziariştilor, împărtăşindu-le experienţa triumfului. /P.11

Greu de găsit şi în puşcărie

În urmă cu mai bine de o săptămână Uţu Rohozneanu a fost transferat de la Penitenciarul Arad, însă nu se ştie unde.

ARAD. „Împăratul” e greu de găsit chiar şi la puşcărie. Uţu Claudiu Rohozneanu ar trebui să fie încarcerat, cel puţin teoretic, la Penitenciarul Arad. Reprezentanţii instituţiei neau declarat, însă, că, în urmă cu mai bine de o săptămână, acesta împreună cu „locotenenţii” săi au fost transferaţi. Am fost curioşi să aflăm unde au fost încarceraţi cei din clanul „Împăratul”, dar responsabilii Penitenciarului de Maximă Siguranţă Arad au spus că nu au cunoştinţă despre locaţia în care au fost închişi. Nici la „Popa Şapcă” nu am dat de Rohozneanu. Contactaţi telefonic, reprezentanţii Penitenciarului Timiş au spus că acesta nu se află încarcerat la ei. Surse ne-au declarat, însă, că Rohozneanu Uţu Claudiu, condamnat la opt ani de închisoare în dosarul „Împăratul”, şi Fizidean Ioan Vivi, condamnat la 9 ani şi 3 luni de închisoare, în acelaşi dosar, s-au întors de la Penitenciarul Rahova în noaptea de miercuri spre joi. Clanul „Împăratul”, cea mai importantă grupare infracţională din ultimii ani din Arad, a fost anihilată în ianuarie 2009. Gruparea condusă de Rohozneanu număra 15 membri. Aceştia au fost judecaţi şi condamnaţi la închisoare având pedepse cuprinse între 6 luni şi 12 ani. **JA- I.C.**

Casa Mariş
Rochii de mireasă la cele mai mici preţuri din România
Preţuri începând de la 500 lei - 600 lei - 700 lei
Adresa
Arad
Str Biruinţei nr2
Tel 0744900642
0257250523
www.casamaris.ro
(H-108091)

SC UNIVERSUL VERDE SRL
Universul Verde
Vă oferim toată gama de:
- Arbori şi arbuşti ornamentali
- Pomi fructiferi anul 3 de la 20 lei
- Butaşi struguri de masă 5 lei
Tot materialul săditor este certificat şi garantat
Adresa: str. Pădurii nr. 24, (piaţa Obor)
Tel: 0257/270 090, Fax: 0357/408 345
E-mail: info@universulverde.ro; Site: www.universulverde.ro
• Orar: Luni - Vineri 08:30 - 13:00; 14:00 - 18:00
Sâmbătă - Duminică 08:30 - 12:30
Vă aşteptăm

Genesys spital clinic
Împreună pentru sănătate!
Programări la:
0257 219.700
0257 219.800
0257 279.800
Metode moderne de diagnostic
Medici de înaltă ţinută profesională
PROSTATA
Diagnostic şi tratament
Tratament rapid şi minim invaziv
Cazare în condiţii hoteliere exclusiviste
www.clinica-genesys.ro
Arad, Str. Dr. Cornel Radu nr. 3

VISTA VISION
clinica de oftalmologie
- Diagnosticare oculară completă
- Operaţii de cataractă şi glaucom
- Chirurgie retiniană
- Tratamente LASER pentru miopie, hipermetropie şi astigmatism
Consultaţia pentru cataractă este gratuită
Linie directă gratuită: 0800-884-782
În cadrul Spitalului Clinic Genesys
www.vistavision.ro

REMEMBER: 25 IUNIE

1903 S-a născut George Orwell, jurnalist, eseist şi romancier (d. 1950) 1907 S-a născut fizicianul atomist Hans Jensen (d. 1973)

1913 A murit Ilarie Chendi, critic şi istoric literar român (n. 1871)

1929 A murit Georges Courteline, autor dramatic (n. 1858)

1937 S-a născut Dorel Vişan, actor român

1940 S-a născut A. J. Quinnell, scriitor britanic (d. 2005)

1950 S-a născut Doru Stănculescu, interpret şi compozitor român de muzică folk

1951 S-a născut Flaviu Cristian, poet român (d. 1999)

1955 A fost înfiinţată, la Bucureşti, Biblioteca Naţională

Michael Jackson

1963 S-a născut George Michael, cântăreţ englez de origine greacă

1988 A murit Şerban Cioculescu, critic şi istoric literar (n. 1902)

1997 A murit oceanograful Jacques-Yves Cousteau (n. 1910)

2009 A murit Michael Jackson, interpret şi compozitor american de muzică pop (n. 1958)

COMENZI TAXI

ALFA PLUS 949; 349.349
TAXI ALFA 945; 22.88.88; 25.25.26; 0723-200.301; 0745-50.60.70
TAXI ARAD 940; 0722-755.440; 0740-252.101

AU PLECAT DINTRE NOI

Fülop Rita (1964), Turbucz Janos (1940), Gatner Simion Petru (1934), Junc Mircea Marin (1963), Handra Petru (1939), Vieru Mihai (1934).

TELEFOANE UTILE

☎INFORMAŢII TELEFONICE: 118.932; ☎ROBOT: 1958; ☎APEL UNIC DE URGENŢĂ: 112; ☎PRIMĂRIA ARAD: Program de relaţii cu publicul, luni-vineri 8-20. Tel.: 0257/284.744; tel. centrală: 0257/281.850; ☎S.C. E.ON GAZ ROMÂNIA - Sucursala Arad :0357/403.321; ☎DERANJAMENTE ELECTRICITATE: 0257/929; ☎INFORMAŢII CFR: 0257/231.777; ☎PROTECŢIA CONSUMATORULUI: 0257/257.049; ☎GOSPODĂRIREA COMUNALĂ ARAD S.A.: 0257/270.352; 0729-009.033; 0257/270.352; ☎POLIŢIA DE FRONTIERĂ: 1959; SC CET (Dispecerat şi intervenţie termoficare): 0357/412.244.

UNDE MERGEM în Arad

CINEMA

DACIA „Nu-i de nasul meu" (SUA) orele 14; 17; 20.

ARTA „O lecţie de viaţă" (Marea Britanie) orele 14; 17.30; 20.

EXPOZIŢII

COMPLEXUL MUZEAL ARAD (Palatul Cultural, Piaţa G. Enescu 1): Expo cu fluturi „ARMONII CROMATICE II" (orele 9-17)
SALA CLIO (str. Horea, nr. 8): Expoziţie de artă fotografică a artistului Mircea Anghel A.FIAP - preşedintele Fotoclubului „Mihai Dan-Călinescu" Craiova (9-17)
MUZEUL DE ARTĂ ARAD Expoziţia personală „Semne şi semnificaţii plastice", semnată de drd. Diana Lucaci-Bota (9-17)
MUZEUL DE ARTĂ ARAD (str. Gh. Popa 2-4, et. II - Sala Ovidiu Maitec): Patrimoniul arhitectural al Aradului – încotro?- expoziţie de fotografie şi desen (str. Gh. Popa 2-4, et. 2) (9-17).
MUZEUL ORĂŞENESC LIPOVA Expoziţie de icoane şi obiecte bisericeşti „Colecţia Ştefan Crişan" (orele 9-17)
GALERIILE DE ARTĂ „DELTA": 4 discursuri (9-17)
TEATRUL VECHI: (str. Gh. Lazăr): „Experiment sintetic G", expoziţie de pictură a artistului arădean Laurian Popa (orele 9-17)
GALERIA TAKACS: (str. Lucian Blaga): „Armonia culorilor" de Flory Takacs (9-17)
GALERIA JELEN: Expoziţie de pictură „Spirite şi culori" a artistului plastic arădean Bogdan Tzigan (9-17)

SĂNĂTATE

CABINET GINECOLOGIC: Arad, B-dul Decebal nr. 11 (lângă Hotel Aradul). EFECTUĂM: TEST PAP, ECO VAGINAL, CHIURETAJ. Programări la telefon: 0727.008.794.

MEDLINE SERVICE - injecţii, pansamente, perfuzii, recoltări analize la domiciliu, 7 zile din 7. Tel. 0257.338.578; 0728.285.762; 0728.285.760.

PIEŢE, TÂRGURI

Astăzi este zi de piaţă la Ineu, Lipova, Covăsânţ, Mişca, Moneasa, Şepreuş, Şimand, Vladimirescu, Şeitin. Tot astăzi se organizează târguri săptămânale la Ineu, Şepreuş, Şimand.

www.aradon.ro

HOROSCOP

BERBECUL (III.21.-IV.20.)
Sunteţi foarte bine dispus şi colaboraţi bine cu partenerii de afaceri. Dispuneţi de suficienta energie pentru a face faţă tuturor responsabilităţilor.

GEMENII (V.21.-VI.21.)
Sunteţi foarte ocupat cu problemele unei rude mai în vârstă. Pe plan social, traversaţi o perioadă bună şi aveţi ocazia să vă îndepliniţi visele. Puteţi avea reuşite remarcabile.

LEUL (VII.23.-VIII.23.)
Vă hotărâţi să faceţi o investiţie profitabilă şi trebuie să faceţi mai multe drumuri scurte. S-ar putea să daţi piept cu birocraţia, dar reuşiţi să vă descurcaţi.

BALANŢA (IX.24.-X.23.)
Vă simţiţi foarte bine la o întâlnire cu prietenii, unde vă faceţi remarcat prin talentul de orator. Vă recomandăm să fiţi cumpătat la masă, pentru că sunteţi predispus la probleme digestive.

SĂGETĂTORUL (XI.23.-XII.21.)
Luaţi o decizie inspirată şi reuşiţi să rezolvaţi o problemă financiară importantă. Sunteţi hotărât să terminaţi o lucrare începută mai demult şi să vă ocupaţi serios de afaceri.

VĂRSĂTORUL (I.21.-II.20.)
Comunicaţi foarte bine şi aveţi o putere de convingere care vă ajută mult pe plan social. Dacă intenţionaţi să faceţi schimbări în casă, ţineţi cont şi de ideile partenerului de viaţă.

TAURUL (IV.21.-V.20.)
Dimineaţa s-ar putea să fiţi nevoit să plecaţi într-o scurtă călătorie în interesul familiei. După-amiază reuşiţi să terminaţi o lucrare importantă, în care aţi investit timp şi bani.

RACUL (VI.22.-VII.22.)
Este o zi favorabilă comunicării şi călătoriilor scurte în interes de afaceri. Aveţi un spirit de iniţiativă deosebit, care vă garantează succesul pe plan social.

FECIOARA (VIII.24.-IX.23.)
Este o zi tocmai bună pentru a îmbunătăţi relaţiile sentimentale şi pentru planuri referitoare la cămin. Nu este recomandabil să semnaţi astăzi documente oficiale.

SCORPIONUL (X.24.-XI.22.)
Dacă vi se propune o colaborare, nu ezitaţi. Aveţi toate şansele să câştigaţi bine. După-amiază luaţi decizia să încheiaţi o tranzacţie. În curând se va dovedi că aţi fost inspirat.

CAPRICORNUL (XII.22.-I.20.)
S-ar putea să plecaţi într-o scurtă călătorie în interes de familie. Puteţi avea succes pe plan financiar, însă ar fi bine să evitaţi orice fel de speculaţii.

PEŞTII (II.21.-III.20.)
Aveţi ocazia să luaţi o decizie importantă în privinţa relaţiilor sentimentale. Dimineaţa sunteţi foarte ocupat, dar prietenii vă ajută să rezolvaţi toate problemele.

„Jurnal arădean" vă ascultă

Între orele 11 - 13, la telefonul 0257.280943, redactorul nostru vă stă la dispoziţie.

ARAD. Un pensionar membru CARP, care a preferat să nu îşi dezvăluie numele, ne-a contactat pentru a face câteva propuneri organizaţiei.

„Am un fond cotizat de circa 1.000 RON, pentru care beneficiez de o dibândă foarte mică, pe motiv că beneficiem de reducere la băi şi la stomatologie.

Propunerea mea este ca pe perioada în care băile sunt închise să o primim o dobândă egală cu cea oferită de bănci şi sp avem acces gratuit pe spaţiul verde din ştrand".

Domnul Rusu, din Pâncota, ne-a solicitat informaţii privitoare la instituţia unde trebuie să se prezinte pentru a suspenda activitatea PFA. Pentru acest lucru trebuie să vă adresaţi la Oficiul Registrului Comerţului de pe lângă Tribunalul Arad. Instituţia se află pe strada Andrei Şaguna nr. 1-3, (în zona Intim) Cod poştal 310036, tel.: 0257 / 270.374, fax: 0257 / 270.375.

Farkas Elena ne-a cerut adresa Asociaţiei Nevăzătorilor din Bistriţa. Adresa e: P-ţa Centrală, nr. 22, Tel.: 0263/484353. **JA -S.B.**

SUDOKU

REGULI: În fiecare bloc sunt câteva cifre între 1 şi 9, stabilite dinainte. Acestea trebuie completate cu cifrele lipsă, în aşa fel încât fiecare număr să figureze o singură dată. De asemenea, cifrele de la 1 la 9 trebuie să figureze o singură dată atât pe rândurile orizontale cât şi pe coloanele verticale ale celor nouă blocuri luate împreună.

ÎNCEPĂTORI

9			5	4	2			8
	4	1				9	3	
	5	8	9		3	4	6	
5		4	8		7	6		9
6				2				4
3		2	6		4	5		7
	6	3	2		9	7	4	
	7	5				2	9	
1			4	7	6			3

AVANSAŢI

6				3		9		
2					4	5		1
			1			8		
		1	7		8	4		2
9		4	3		1	6		
		5			3			
1		2	6					8
		7		8				9

Soluţiile jocurilor din numărul precedent:

ÎNCEPĂTORI

9	3	6	5	4	2	1	7	8
2	4	1	7	6	8	9	3	5
7	5	8	9	1	3	4	6	2
5	1	4	8	3	7	6	2	9
6	9	7	1	2	5	3	8	4
3	8	2	6	9	4	5	1	7
8	6	3	2	5	9	7	4	1
4	7	5	3	8	1	2	9	6
1	2	9	4	7	6	8	5	3

AVANSAŢI

9	3	7	8	4	2	6	5	1
6	1	8	9	7	5	2	3	4
2	4	5	3	1	6	9	8	7
8	7	2	4	9	1	5	6	3
5	9	3	7	6	8	1	4	2
1	6	4	2	5	3	8	7	9
4	5	1	6	2	7	3	9	8
3	2	9	5	8	4	7	1	6
7	8	6	1	3	9	4	2	5

CURS VALUTAR

DENUMIREA VALUTEI	BNR	BCR		BRD		San Paolo IMI Bank		Banca Românească		Banca Romexterra		Alpha Bank		Casa de schimb LUXOR	
		C	V	C	V	C	V	C	V	C	V	C	V	C	V
Euro	4,23	4,17	4,27	4,15	4,30	4,17	4,24	4,20	4,25	4,19	4,25	4,16	4,28	4,18	4,22
Dolar SUA	3,44	3,38	3,50	3,35	3,50	3,38	3,45	3,42	3,47	3,38	3,47	3,34	3,49	3,43	3,46
Forint	0,0149	0,0145	0,0156	0,0140	0,0157	0,0145	0,0155	-	-	0,0147	0,0155	-	-	0,0150	0,0153
Gram aur	136	96													

Vremea

Vineri, 25 Iunie

www.aradon.ro

LA ORA 6 15° Temperaturile se vor situa între 13 şi 15 grade. Vântul va sufla cu 18 km/h, dinspre N.

LA ORA 18 21° Temperaturile se vor situa între 19 şi 21 grade. Vântul va sufla cu 13 km/h, dinspre N.

ZIUA PRECEDENTĂ

Arad	21° C	Umiditate:	60%
Lipova	22 °C	Presiune:	757mmHG
Chişineu- Criş	22° C	Precipitaţii:	0 %
Săvârşin	21° C	Vânt:	23 km/h
Sebiş	23 °C	Direcţie vânt:	N

SOARELE

Răsare: 05:44
Apune: 21:31

AZI

Temperaturile se vor situa între 13 şi 21 grade. Vântul va sufla cu 18 km/h, dinspre N.

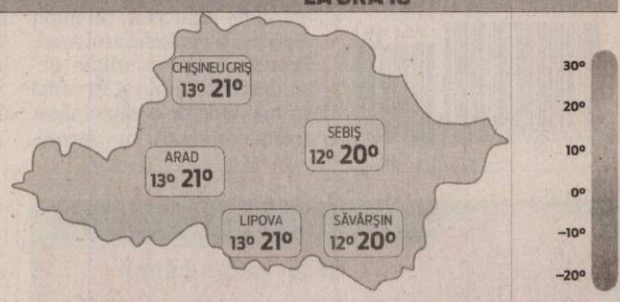

FAZELE LUNII

12. 06. · 19. 06. · 26. 06. · 04. 07.

VINERI	SÂMBĂTĂ	DUMINICĂ	LUNI
13° 21° parţial noros	12° 22° parţial noros	13° 23° averse	14° 26° parţial noros

CALENDAR

Biserica ortodoxă: Soborul Sf. Zaharia şi Elisabeta; Sf. Mare Mc. Fevronia, Procopie si Orentie; Cuv. Dionisie; Sf. Mc. Livia; Sf. Teoleptos.
Biserica greco-catolică: Cuv. m. Febronia.
Biserica romano-catolică: Sf. Wilhelm, abate.

PROGNOZĂ PENTRU TREI ZILE

Temperaturile minime vor fi cuprinse între 12 şi 14 grade, iar cele maxime între 21 şi 26 grade.

Temp.minime: 12 la 14° C
Temp.maxime: 21 la 26° C

JURNAL ARĂDEAN
Str. Poetului nr. 1C, Arad
BRAT Auditat de BRAT
Reclamaţii difuzare: 0257/ 228586

Director editor: Mircea Ţişcă (8465)
Secretariat: 0257.281802 (centrala), fax - 0257.280655
Şef departament difuzare: Carmen Csordas
Marea publicitate: 0257.280904 (int. 8488); Mica publicitate: 0257.210775
Tiparul executat la: SC Inform Media SRL, Calea Torontalului, DN 6, km 5,7, Timişoara

Editor coordonator: Adriana Barbu (8410) Responsabil de număr: Simona Butaru
Secretar general de redacţie: Gabriela Groza (8417) **Departamente: Eveniment:** Simona Butaru (8412), Monica Ardelean (8446), Alin Gherasim, Gerlinde Knap (8435); **Politic:** Tristan Mihuţa (8431), Simion Todoca (8425); **Economic:** Andreea Pintea (8419); **Cultură, Învăţământ:** Vasile Filip (8428); **Social:** Diana Duţu (8429); **Sport:** Daniel Scridon (8427), Adrian Hărţău (8433), Leo Sfâra (8434);
Tehnoredactare: Ghizela Şerban, Ramona Vidulescu
REDACŢIE : tel. 0257.281802 (centrala); fax 0257.280655 (int. 8490), 0257.281797 (int.8489); e-mail:redactia.jurnalaradean@informmedia. ro, adevaruldearad@informmedia.ro, publicitate.jurnalaradean@informmedia.ro, publicitate.adevarul@informmedia.ro

Vor să scumpească, din nou, apa şi canalizarea

ARAD. Încă o scumpire a serviciilor de apă şi canalizare a fost propusă de Primăria Arad la transprenţă decizională. Potrivit proiectului, cerut de Compania de Apă, unitatea care oferă aceste servicii, dacă aleşii municipali îşi vor da votul (nu au refuzat niciodată propunerile de scumpire ale companiei), atunci noul preţ la apă potabilă va fi de 2,82 lei/mc cu TVA pentru populaţie (de la 2,81 lei) şi 2,38 lei/mc (de la 2,36 lei) fără TVA pentru ceilalţi utilizatori.

Compania propune şi majorarea tarifelor la canalizare-epurare la 2,90 lei/mc (de la 2,88 lei) cu TVA pentru populaţie, şi la 2,44 lei/mc fără TVA (de la 2,42 lei) pentru ceilalţi utilizatori. Compania propune până şi majorarea preţului la apă industrială furnizată pentru SC Termoelectrica SA la 2.06 lei/mc fără TVA (de la 2,05 lei). Societatea solicită Primăriei Arad şi aleşilor locali majorarea acestor tarife din iulie, motivând noua cerere tot prin contractele de împrumut luate de unitate cu ani în urmă (care impun ajustări de tarife de patru ori pe ani, cel puţin), dar adăugând acum şi strategia judeţeană privind alimentarea cu apă a Aradului.

JA-A.B.D.

FOTOGRAFIA TA

Antonio (10 ani) şi Darius (6 ani) sunt doi prieteni de nedespărţit. Născuţi în aceeaşi zi, amândoi practică fotbalul, visând la ziua în care vor călca pe urmele lui Messi şi Ronaldo

FOTO: FAN

Interzis pe Podul Traian

ARAD. Până la finalizarea lucrărilor, circulaţia rutieră spre şi dispre cartierul Aradul Nou se va desfăşura pe Podul Decebal, prin cartierul Subcetate, Podul Traian fiind închis circulaţiei auto începând de joi noaptea.

Închiderea podului vine cu modificări de sensuri de circulaţie şi cu înlocuirea tramvaielor cu autobuze. Primăria informează: „la coborârea Podului Decebal, spre centru, circulaţia rutieră va fi direcţionată - obligatoriu la dreapta. Se modifică sensul de circulaţie pe strada Nicolae Bălcescu, dinspre Piaţa Avram Iancu spre Podul Decebal. Se modifică sensul de circulaţie de pe strada Unirii, urmând a se circula dinspre strada General Dragalina, spre Bulevardul Revoluţiei. Pe strada Aviator Georgescu se va circula pe un singur sens, dinspre Bulevardul Decebal, spre strada General Dragalina."

Parcarea autovehiculelor va fi interzisă, pe perioada lucrărilor, pe: str. Gen. Dragalina, segmentul cuprins între str. Nicolae Bălcescu şi str. Unirii; str. Gheorghe Lazăr, segmentul cuprins între Piaţa Avram Iancu şi B-dul Decebal; str. Unirii, segmentul cuprins între b-dul Decebal şi b-dul Revoluţiei; str. Aviator Georgescu; str. Romulus Cărpinişan.

Circulaţia tramvaielor nu va fi întreruptă în week-end, dar de luni dimineaţa se va circula doar cu autobuzul spre şi dinspre Aradul Nou, peste podul Decebal.

JA - S.B.

Lucrările închid circulaţia pe Podul Traian FOTO:JA

Taie din amenzile absurde

Primăria Arad reduce drastic amenzile pentru parcarea pe trotuar sau pe spaţiul verde.

Parcarea „dezordonată", în vizor FOTO:JA

ARAD. Interesant este faptul că prin hotărârea amintită se dorea iniţial a reglementa elemente legate de traficul greu în municipiu, iar acum va ajunge să cuprindă o listă întreagă de interdicţii (unele, într-adevăr, de bun-simţ) pentru toţi participanţii la trafic. „Hotărârea privind circulaţia utilajelor şi a autovehiculelor destinate transportului de mărfuri cu masa totală maximă autorizată mai mare de 3,5 tone în municipiul Arad", a suferit în martie cea mai recentă modificare, când s-au impus amenzi cuprinse între 1.000 şi 2.000 lei pentru staţionarea oricărui autovehicul pe trotuare, spaţii verzi, zone înierbate, spaţiul dintre liniile de tramvai. S-a ajuns asftel la „recordul" neplăcut de aplicare într-o săptămână (în ultimele zile din aprilie şi primele zile din mai) a nouă amenzi, de nouă mii de lei, de către agenţii Poliţiei Comunitare. În aprilie, au fost aplicate, per total, 42 de astfel de amenzi, în valoare de 47.000 lei.

Reducere importantă

Ploaia de amenzi a provocat o avalanşă de nemulţumiri, care, se pare, de data aceasta, au fost luate în seamă. Prin proiectul afişat acum la transparenţă, se modifică valoarea amenzii pentru parcarea pe trotuare etc., ea urmând a fi cuprinsă între 200 şi 1.000 lei.

TRAFIC GREU

O altă parte din modificările de acum se adresează şi societăţilor care efectuează transport public de persoane, respectiv transport de marfă.

„Am revenit asupra proiectului pentru că amenzile au fost foarte mari şi am primit semnale cu nemulţumiri de peste tot. Am stabilit mai apoi că, în primul rând, ar trebui să stabilim noi ce înseamnă spaţiul verde, pentru că în unele cazuri la noi o zonă figurează ca spaţiul verde, dar, în realitate, e betonată sau amenajată de cetăţeni. Am avut foarte multe sesizări pe această temă", ne-a precizat motivele unora dintre modificările propuse acum Geanina Pistru, viceprimar al Aradului.

Mai multe interdicţii

Odată cu scăderea amenzii, creşte, însă, numărul interdicţiilor. S-a introdus, aşadar, interzicerea ocupării sau blocării parcărilor, trotuarelor, scuarurilor, spaţiului verde de pe domeniul public „prin expunerea spre vânzare şi/sau închiriere a vehiculelor". Totodată, pe lângă zonele amintite unde este interzisă staţionarea (din hotărârea precedentă), sunt adăugate şi alte prevederi: „Este deasemenea interzisă oprirea şi staţioarea autovehiculelor pe locurile de parcare rezervate pentru diferite activităţi sau pentru vehiculele persoanelor cu handicap, marcate şi semnalizate corespunzător, precum şi în dreptul căilor de acces ale unor obiective sau porţi, precum şi parcarea şi staţionarea autovehiculelor în zona de protecţie a şanţurilor, dacă acestea ar putea duce la deteriorarea sau funcţionarea necorespunzătoare a şanţurilor".

> „Am revenit asupra proiectului pentru că amenzile erau prea mari"
>
> GEANINA PISTRU

Parcare doar după marcaj

Chiar şi dacă maşina este parcată într-un loc de parcare amenajat, şoferul s-ar putea alege cu amendă. O prevedere în acest sens se regăseşte în proiectul afişat la transparenţă. „Este interzisă parcarea autovehiculelor în locurile special amenajate dacă modul în care acestea sunt parcate încalcă marcajele ce delimitează locurile de parcare sau semnificaţia indicatoarelor ce reglementează tipul de parcare.

Prin «parcarea dezordonată» se înţelege parcarea în locurile special amenajate dacă prin aceasta se încalcă marcajele ce delimitează locurile de parcare (paralel cu axul drumului, la 45 de grade sau la 60 de grade)".

SIMONA BUTARU
simona.butaru@informmedia.ro

Localităţile de pe valea Mureşului, în stare de alertă

ARAD. Prefectul judeţului Arad, Călin Bibarţ, a instituit serviciul de permanenţă la primăriile localităţilor de pe valea Mureşului. „Permanenţa a fost instituită ca urmare a avertizărilor venite de la Institutul Naţional de Hidrologie care a emis o avertizare hidrologică privind scurgeri importante pe versanţi, torenţi, pâraie cu efect de inundaţii locale şi creşteri de debite şi niveluri cu depăşiri ale cotelor de inundaţii pentru intervalul 23.06, ora 20 - 28.06, ora 20 pe râul Mureş", informează Prefectura. Ca urmare a acestor avertizări, se instituie cod galben pe râul Mureş pe sectorul Ocna Mureş-Nădlac, începând din 23.06, ora 20 - 28.06, ora 20, pe râul Mureş.

JA - S.B.

Se aşteaptă la inundaţii pe valea Mureşului FOTO:JA

Răsfăţ pentru doamne cu Miss Arad Ared 2010

ARAD. Zi parfumată pentru frumuseţile Aradului. Astăzi, la Sephora, în incinta mallului Atrium Center, finalistele concursului de frumuseţe Miss Arad Ared 2010 le ajută pe toate doamnele şi domnişoarele care trec pragul magazinului să îşi aleagă produsele potrivite.

Evenimentul, la care iau parte şi specialişti în ale frumuseţii, începe de la ora 14:00, ziua fiind condimentată cu reduceri la produse şi surprize.

JA-A.B.D.

Urgenţe la starea civilă

ARAD. Administraţia judeţeană a afişat la transparenţă un proiect de hotărâre CJA prin care se stabileşte nivelul a două taxe de urgenţă. Prin document se propune un nivel al taxei de 100 lei pentru emiterea, în termen de trei zile lucrătoare de la înregistrarea cererii, a avizului pentru transcrierea în registrele de stare civilă a certificatelor şi extraselor de stare civilă şi a rectificării actelor de stare civilă.Tot 100 lei, va fi şi taxa de urgenţă pentru întocmirea în termen de trei zile lucrătoare de la înregistrarea cererii, a referatului cu propunerea motivată de admitere sau respingere a cererii de schimbare pe cale administrativă a numelui sau prenumelui persoanei fizice.

JA - S.B.

Nou
Varice?
Tratament eficient şi modern !!
Tratăm varicele prin Scleroterapie Asistată Ultrasonografic (UGS) :
- fără operaţie chirurgicală
- fără anestezie – este nedureroasă
- fără cicatrici postoperatorii
- fără absenţa de la serviciu / concediu medical
- pacientul îşi poate desfăşura activitaţile zilnice obişnuite în câteva ore de la intervenţie.

HEMOROIZI? FISURI ANALE?
TRATAMENT FĂRĂ OPERAŢIE
Sunt folosite cele mai noi tehnici practicate in Comunitatea Europeană:
- Investigaţiile videocomputerizate
- Fototermocoagularea în spectru infraroşu
- Excizia cu unde de radiofrecvenţă

Colonoscopie şi Ecografie Abdominală Gratuite în cadrul tratamentului!
10% reducere din costul tratamentului pentru pensionari
Arad: 0257 213 888
LaurusMedical clinics
www.laurusmedical.ro

Câştigătoare la „Cuvinte norocoase!”

ARAD. O nouă etapă a concursului nostru de integrame „Cuvinte norocoase!” şi-a desemnat câştigătorul. Au intrat în concurs toţi cititorii care ne-au trimis într-un plic, până la data de 23 iunie a.c. integramele completate (din perioada 7-19 iunie a.c.), alături de un singur talon de concurs, completat şi el la toate rubricile.

În urma extragerii care a avut loc ieri, dintre plicuri participante, cititoarea noastră, Andreea Costea, a scos la lumină plicul primit de la integramista Lidia Bîrda, din satul Cil nr. 67, comuna Almaş, judeţul Arad. O aşteptăm la redacţia Jurnal arădean - strada Poetului nr. 1C - zona industrială UTA, marţi, 29 iunie a.c., ora 12.00, pentru a-şi ridica obiectul de uz casnic câştigat. **JA-A.P.**

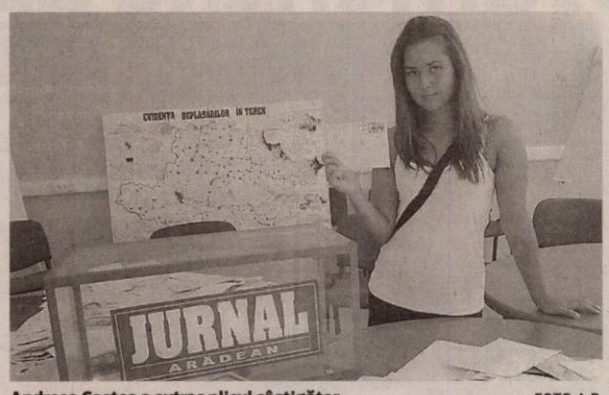

Andreea Costea a extras plicul câştigător FOTO:A.P.

Praf roşu Roşii		Roşu Pastă de fructe		Întrebare În atac!				Ulei sfinţit Braţ cu flori		Imobil Înroşiţi la spate!		Către Părinte alintat
						Scos din pepeni Pe cap de turc						
Din nou Farmec personal					Fructe roşii Ceea ce rămâne						Se prinde de noi	
				Pe do Bărbieriţi			Pe re Ban portughez			Liniştel Zeiţe cu şerpi în păr		
	Fructe roşii Roşie la faţă							Trage concluzia Sclav				
		Roşu la ger Marea roşie				Sere! Careuri muncite			Roşu la fiert Poftă			
Dimpotrivă Mere rase!			Roşii Roşu în corp									Micuţa turmei
					Piatră roşie Roşu de vită						În ocnă!	
Scăpătaţi Cale de acces				Vorbă goală Felină cu dungi				Vorba opoziţiei				
						Zâna apelor Roşu la faţă						
Au coroană Scrisă în carte												
		În lege! Mat			Toartă							
Pui în el România			Greu de găsit Roşu la spate!									
Fructe roşii												
Iezer Roşu în lan				Scrin gol!								
			Primul la fugă									

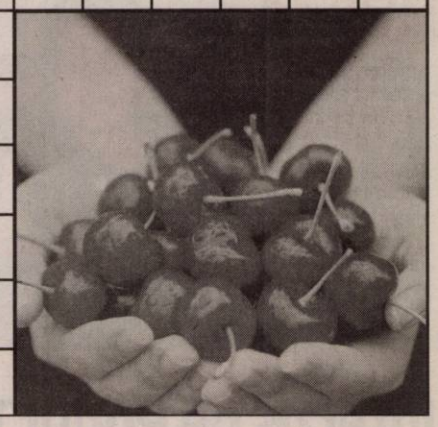

Altă putere pentru inspectorat

ARAD. Autorităţile locale, arhitecţii şi oamenii de cultură speră să crească puterea inspectorilor care activează în cadrul Inspectoratul Judeţean în Construcţii Arad. Acesta ar trebui să devină, în viziunea lor, un fel de „poliţie în construcţii”, în aşa fel încât în Arad să nu se mai construiască anapoda şi urât. Conform autorităţilor, inspectorii de la Inspecţia în construcţii ar trebui să primească atribuţii care să le permită să verifice oricând şantierele până la cele mai mici detalii (nu numai la rezistenţă) şi potrivit cărora să poată stabili reguli privind calitatea faţadei şi a culorilor (materiale adecvate). **JA-A.B.D.**

RETEŢA ZILEI

Friptură de porc cu roşii

INGREDIENTE: 650 g carne de porc, 30 g sare, 20 g făină, 50 ml ulei, 200 g roşii, 200 g caşcaval, 50 g unt.

MOD DE PREPARARE: Se feliază carnea. Feliile se frăgezesc şi se condimentează. Se dau prin făină şi se prăjesc în puţin ulei pe ambele părţi. Se spală roşiile şi se tai rondele. Carnea se aşază într-un vas yena, uns cu unt, peste ea se aşează rondelele de roşii şi se presară cu caşcaval răzuit. Se bagă la cuptor pentru aproximativ 20 de minute, până când se rumeneşte caşcavalul. Poftă bună!

Pentru mai multe REŢETE intră pe **www.culinar.ro**

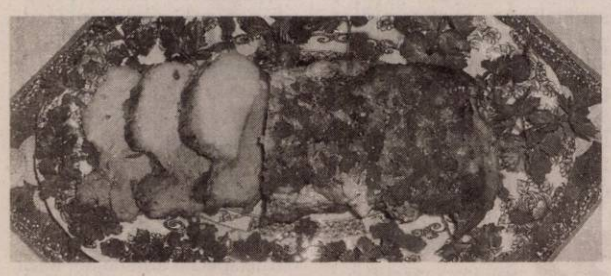

SOLUŢIA INTEGRAMEI LA NR PRECEDENT

C – M – CAI – C – M – COLIBA – SAIVAN – COTETE – IURTA – PIC – AERA – SUC – OUA – IGLU – TAC – GAINI – IARBA – A – BN – AG – USA – CS – FATA – AUT – LAUT – I – APARTAMENTE – UA – ARSI – STAUL – DU – TOL – CANCAN – PIU – IB – DO – SLEI – SUTARE – STRICAT

EXPERŢI ÎN IMOBILIARE
romimo.ro

Accesul la carte, pe zi, un leu FOTO: FAN

Taxa, la acelaşi nivel

ARAD. Taxa pe citit nu se schimbă. Consiliul Judeţean va aproba, în şedinţa din această săptămână, nivelul taxelor şi sancţiunilor pe anul 2011 la serviciile de interes judeţean prestate de Biblioteca Judeţeană „A.D. XENOPOL” Arad. Cert este că nu se înregistrează schimbări notabile în nivelul taxelor, acestea rămânând în mare parte la acelaşi nivel ca anul trecut. Singurele modificări vin la apariţia unor taxe noi, prin diversificarea serviciilor oferite de instituţie, pentru listări de documente color, de exemplu. **JA - S.B.**

Programe TV Vineri, 25 Iunie

TVR 1

07:00 **Telejurnal.** Sport (criptat) Meteo
07:30 **La prima oră**
08:00 **Trezirea la apel!**
09:00 **CM de Fotbal FIFA 2010.** Danemarca – Japonia. (r)
10:55 **Studioul CM de Fotbal FIFA 2010 (r)**
11:35 **Don Juan îndrăgostit.** (serial)
12:35 **Giuvaierul palatului.** (serial)
13:45 **Info.** CM de Fotbal FIFA 2010
14:00 **Telejurnal.** Sport (criptat) Meteo
14:25 **Pur şi simplu delicios.** (reluare)
15:00 **Tribuna partidelor parlamentare**
15:30 **Dale Chihuly la lucru.** (doc., SUA, **1999**)
16:00 **Vizor monden**
16:35 **Info.** CM de Fotbal FIFA 2010
16:50 **CM de Fotbal FIFA 2010.** (17:00) Portugalia – Brazilia
18:50 **Giuvaierul palatului.** (serial)
20:00 **Telejurnal.** Meteo
20:45 **Sport**
21:00 **Info.** Campionatul Mondial de Fotbal FIFA 2010. În această vară Televiziunea Română în calitate de radiodifuzor primar, va transmite cel mai mare eveniment fotbalistic al planetei: Campionatul Mondial de Fotbal FIFA **2010.**
21:20 **Campionatul Mondial de Fotbal FIFA 2010.** (21:30) Chile - Spania
23:30 **Studioul Campionatului Mondial de Fotbal FIFA 2010**
24:00 **Telejurnal.** Sport (criptat) Meteo
00:15 **Campionatul Mondial de Fotbal FIFA 2010.** RPD Coreană - Coasta de Fildeş
02:10 **Campionatul Mondial de Fotbal FIFA 2010.** Elveţia – Honduras

PRO TV

07:00 **Ştirile Pro Tv.** Ce se întâmplă, doctore? Omul care aduce cartea
10:00 **Zonă de calamitate.** (reluare)
12:00 **Tânăr şi neliniştit.** (r) Povestea a trei familii care trăiesc în Genoa City, „Tânăr şi neliniştit” acoperă cele mai importante şi interesante teme ale vieţii moderne, pornind de la muzică şi carieră până la situaţii limită în care se ating teme extrem de actuale cum ar fi SIDA, alcoolismul, drogurile, religia, adopţiile, avortul. Abordării extrem de responsabile i se adaugă o distribuţie formată din actori tineri şi filmările în Hawaii, Bermude sau St. Thomas.
13:00 **Ştirile Pro Tv**
13:45 **O viaţă nouă.** (dramă, SUA, **2005**)
16:00 **Tânăr şi neliniştit**
17:00 **Ştirile Pro Tv**
17:45 **Happy Hour**
19:00 **Ştirile Pro Tv.** Sport
20:30 **Kickboxer 3: Arta războiului.** (acţiune, SUA, **1992**) Regie: Rick King Cu: Sasha Mitchell, Dennis Chan, Richard Comar, Noah Verduzco
22:30 **Ultima şansă.** (acţiune, SUA, **1995**) Regia: Frank A. Cappello Cu: Russell Crowe, Helen Slater, Etsushi Toyokama
00:30 **Kickboxer 3: Arta războiului.** (r)
02:15 **Ultima şansă.** (r)
04:00 **Ştirile Pro Tv.** (r)
06:00 **Happy Hour.** (r) O oră de veselie cu muzică live, dans, poveşti de viaţă deosebite, interviuri cu cele mai mediatizate vedete ale momentului, informaţii în premieră, dar şi întâmplări impresionante care se vor petrece chiar în studio, sub ochii telespectatorilor...

ANTENA 1

06:00 **Observator**
08:00 **Matinal: 'Neatza**
10:00 **În gura presei**
11:00 **Familia Bundy.** (serial, SUA **1987**) Cu: Ed O'Neill, David Faustino, Amanda Bearse
12:00 **Miami Vice.** (serial, SUA **1984**) Cu: Don Johnson, Philip Michael Thomas, Olivia Brown, Edward James Olmos, John Diehl. De la producătorul Michael Mann vine acest show cu detectivi, atât de exploziv. Don Johnson şi Philip Michael Thomas sunt Crockett şi Tubbs, doi detectivi cu două caractere total diferite care fac o echipă pentru a prinde contrabandiştii de droguri din Miami.
13:00 **Observator**
14:00 **Benny Hill.** (s)
14:30 **Comanda la mine.** (r)
16:00 **Observator**
17:00 **Acces Direct**
19:00 **Observator.** cu Alina Petrescu Sport Meteo
20:30 **Film artistic**
22:30 **Film artistic**
00:30 **Film artistic**
02:15 **Observator.** (r) Observatorul Antenei **1** este construit ca un jurnal de atitudine, în care subiectele mari, grave, naţionale contează şi nu suferă în competiţia cu soluţia facilă a ştirilor sângeroase.
03:00 **Film artistic.** (r)
04:45 **Acces Direct.** (r) Un show axat pe actualitatea de zi cu zi, în care "vedete" vor fi oamenii obişnuiţi, cu problemele, bucuriile, girjile şi întâmplările lor ieşite din comun. Protagonişti vor fi reporterii speciali, care vor aduce în atenţia telespectatorilor, precum şi a publicului din platou, cazuri impresionante de viaţă, subiecte sociale...

HBO

07:55 **Gravidul.** Comedie, SUA, **1994.** Cu: Arnold Schwarzenegger, Danny DeVito, Emma Thompson, Frank Langella, Pamela Reed.
09:45 **Lecţii de ciocolată.** Comedie, Italia, **2007.** Cu: Luca Argentero, Violante Placido, Neri Marcore, Hassani Shapi
11:25 **Oraşul fantomelor.** Comedie, SUA, **2008.** Cu: Ricky Gervais, Téa Leoni, Greg Kinnear, Billy Campbell, Kristen Wiig.
13:10 **Indiana Jones şi căutătorii arcei pierdute.** Aventuri, SUA, **1981.** Cu: Harrison Ford, Karen Allen, Paul Freeman
15:05 **Elizabeth: Epoca de aur.** Biografic, Marea Britanie, **2007.** Cu: Cate Blanchett, Geoffrey Rush, Clive Owen
17:00 **Cronicile din Narnia: Prinţul Caspian.** Aventuri, SUA, **2008.** Cu: Ben Barnes, Georgie Henley
19:30 **Filme şi vedete**
20:00 **21.** Thriller, SUA, **2008.** Cu: Jim Sturgess, Kevin Spacey, Kate Bosworth, Aaron Yoo, Laurence Fishburne.
22:00 **Spartacus: Nisip însângerat.** Ep. **7** - Trecut şi viitor. Acţiune, SUA, **2010.**
23:00 **Spartacus: Nisip însângerat.** Ep. **8** - Semnul frăţiei. Acţiune, SUA, **2010.**
00:00 **Dealurile morţii.** Horror, SUA, **2009.** Cu: Sophie Monk, Tad Hilgenbrink, William Sadler, Janet Montgomery, Alex Wyndham.
01:20 **Bătălia de la Stânca Roşie.** Acţiune, China, **2008.** Cu: Tony Leung, Takeshi Kaneshiro, Fengyi Zhang, Chen Chang, Wei Zhao.
03:45 **Când mi-am dat seama.** Documentar, SUA

TVR 2

07:00 Altă viaţă! (s) 07:50 Poate nu ştiai 08:00 Campionatul Mondial de Fotbal FIFA 2010 Studio Mondial 08:30 Oraşele lumii (r) 09:00 Poveşti din Paris (r) 10:00 Telejurnal 10:20 Întâlnire pe 2 11:30 Telejurnal Ştiri Sport 11:50 Fotbal: Paraguay – Noua Zeelandă, meci din Campionatul Mondial FIFA 2010 14:30 Utopia 15:00 Împreună în Europa! Magazin interetnic 16:00 Altă viaţă ! (r) 17:00 Poveşti din Paris (s) 18:00 Jurnalul Euronews pentru România 18:15 Oraşele lumii (d) 18:45 Info. Campionatul Mondial de Fotbal FIFA 2010 19:00 Fotbal: Portugalia - Brazilia

AXN

07:00 Crezi că ştii să dansezi? IV 08:00 Schimbul trei VI Dramă, SUA, **2004.** Cu: Michael Beach 09:00 Spitalul All Saints VII Dramă, Austria, **2004.** 10:00 Stăpânul fiarelor III Aventuri, SUA, **2001.** 11:00 Cabinet de avocatură III 12:00 Schimbul trei VI 13:00 Spitalul All Saints VII 14:00 Stargate: Atlantis III 15:00 Stargate: Atlantis III 16:00 Crezi că ştii să dansezi? IV 17:00 Schimbul trei VI 18:00 Cabinet de avocatură III 19:00 Stargate: Atlantis III 20:00 Stargate: Atlantis III 21:00 Detectivii din Queensland I 21:42 Zoom 22:00 Echipa specială II

B1

07:30 Documentar DW 08:30 Documentar: Mussolini, modelul dictatorului absolut 09:30 Documentar DW 10:00 Briefing (r) 12:00 Ştiri cu Ioana Reit 13:30 Documentar DW 14:00 Evenimentele zilei moderator Alina Stancu. Invitaţi permanenţi: Mircea Marian şi Horia Ghibuţiu 17:00 Pasul fortunei realizator Urania 19:00 Săptămâna mondenă 20.00 High Life (r) 21.00 Puterea exemplului 22:00 Codul lui oreste realizator Oreste Teodorescu 00:00 Fashion tv party 00:30 Documentar DW (r)

PRIMA TV

07:30 Caminul de 5 stele (r) 08:20 Sport cu Florentina 08:30 Teleshopping 09:00 Specialistii (r) 10:00 Nimeni nu-i perfect (r) 10:30 Pinocchio - desene animate 11:30 Alba ca zapada - desene animate 12:30 Teleshopping 13:00 Focus Monden (r) 14:00 Neveste disperate - serial comedie, SUA 15:00 McBride: Cine l-a ucis pe Marty – actiune, S.U.A. 2005 (r) 17:00 Specialistii 18:00 Focus 18 19:00 Focus Sport 19:30 Blestemul lui Tutankhamon – aventura, SUA (II) 21:30 De cealalta parte a legii – actiune, S.U.A. 2001 23:30 Clovnul ucigas – groaza

PROCINEMA

07:15 Desene animate: Tazmania (s) (r) 07:45 X-Men: Evoluţia (r) 08:15 Dincolo de aparenţe (r) 10:15 Teleshopping 10:30 Desene animate: Tazmania (s) 11:00 Desene animate: X-Men: Evoluţia 11:30 Happy Hour (r) 12:45 Teleshopping 13:00 Teo (redifuzare) 14:15 Ora veselă (r) 15:00 Seinfeld (r) 16:00 Lecţia de maternitate (s) 16:30 Domnul şi doamna Bridge (dramă, Marea Britanie, SUA, **1990**) 19:00 Ora veselă (ultimul episod) 19:30 Băieţii mei (s) 20:00 Peste tufiş (aventuri, SUA, **2006**) 22:00 Vacanţă plăcută! (partea a II-a) 23:30 Dexter (s)

ANTENA 2

06:15 Trăieste sănătos (r) 09:00 Răi da' buni (r) 11:15 Crime Odioase (r) 11:45 Celebri sau nu la Mihaela Tatu (r) 13:00 Agentul VIP (r) 15:00 Trăieşte Sănătos 16:45 Adevăr sau baliverne (emisiune prezentată de Irina Cordoneanu) 18:00 It's show time! 19:00 Stele sub lupă (emisiune prezentată de Ilinca Vandici) 21:00 Agentul VIP 23:00 Saturday Night Live 00:00 It' s show time (r) 01:00 Crime Odioase (serial, SUA 2001) 01:30 Stele sub lupă (r) 03:30 Adevăr sau baliverne (r) 04:30 Saturday Night Live (r)

ACASĂ

07:00 Îngeraşul (s) 08:15 Săracii tineri bogaţi (r) (s) 09:45 Legământul (r) (s) 11:15 Predestinaţi (r) (s) 12:30 Împreună pentru totdeauna (r) (s) 14:00 Cele două feţe ale Anei (s) 15:30 Victoria (s) 16:25 Vremea de ACASĂ 16:30 Legământul (s) 17:30 Poveştiri adevărate - emisiune cu poveşti reale despre viaţă 18:30 Împreună pentru totdeauna (s) 19:30 Săracii tineri bogaţi (s) 20:30 Dansând la Harvest Moon (dramă, SUA, **2002**) 22:30 Cuibul de vipere (s) 00:30 Poveştiri adevărate (r) Vremea de ACASĂ 01:30 Dansând la Harvest Moon (r) 03:15 Cuibul de vipere (s)

CINEMAX

07:00 Majoretele: Totul pentru victorie! 08:30 Giulia nu are întâlniri noaptea 10:20 Vecinii 11:55 Călăreţul electric 13:55 Leul de hârtie 15:40 Deodată 17:20 Rocky 19:15 Giulia nu are întâlniri noaptea 21:00 Povestea pianistului de pe ocean Dramă, Italia, **1998.** Regia: Giuseppe Tornatore. Cu: Tim Roth, Pruitt Taylor Vince, Bill Nunn, Clarence Williams Iii, Mélanie Thierry. 23:05 Încrucişarea Poliţist, SUA, **1980.** Cu: Al Pacino, Paul Sorvino, Karen Allen, Richard Cox, Don Scardino. 00:45 Salvarea Horror, Marea Britanie, **2009.**

HALLMARK

08:00 Crimele din Midsomer IX 10:00 Alegerea lui Fielder 12:00 Fiicele lui McLeod VI Munca şi respectul pentru pământ sunt elementele de bază la Drovers Run. 13:00 Amy II Serial de mare succes inspirat din viaţa mamei actriţei Amy Brenneman, care a lucrat în domeniul asistenţei sociale. 14:00 Crimele din Midsomer IX 16:00 Necunoscuta: uite-o, nu e 18:00 Amy II 19:00 În mintea Ericăi 20:00 Second chances 22:00 Implicare totală: abuz de încredere 00:15 Party never stops

TVR Cultural

09:00 Berlin, Berlin (r) 10:00 Istoria aproape (r) 10:30 Profil, poveste, personaj (r) 11:00 În spatele scenei la Royal Shakespeare Company (r) 12:00 Jurnalul cultural (r) 12:30 Tichia de mărgăritar (r) 13:00 Concertele TVRC (r) 14:00 La porţile ceriului (r) 14:30 Latitudini şi altitudini (d) 16:30 Minorităţi 17:00 ...Escu de România (r) 17:25 Lecţia de privit 18:00 Muzici dintr-o expoziţie (r) 18:55 Capodopere din Galeria de Artă... (r) 19:00 Berlin, Berlin (s) 20:00 Civilizaţie şi credinţă ortodoxă 20:30 Secretele Vaticanului (d) 21:00 Jurnalul cultural 21:30 DanceMakers

M1

06:50 Dimineaţa 10:00 Viitori actori 10:55 Emisiuni regionale 11:50 Living 13:01 Ştiri 13:55 CM de Fotbal: Rezumate, reluări 16:30 CM de Fotbal: Portugalia–Brazilia 19:10 Ştiri 19:15 Serial: Kick 19:40 Serial: Fiicele lui McLeod 20:30 Ştiri, sport 21:00 CM de Fotbal: Chile–Spania sau Elveţia–Honduras 23:35 Vineri seara 00:05 Ştiri 00:15 Memento 00:20 FIFA 2010. CM de Fotbal: S-a întâmplat aztăzi 02:45 Living

REDACŢIA NU ÎŞI ASUMĂ RESPONSABILITATEA PENTRU EVENTUALELE SCHIMBĂRI

DISCOVERY

12:00 O pradă mortală 13:00 Cum se fabrică 14:00 Vânătorii de mituri 15:00 Secundele dinaintea dezastrului 16:00 Ray Mears 17:00 În luptă cu dăunătorii 18:00 Motocicletele americane 19:00 Cum se fabrică diverse lucruri? Această serie ne arată cum se fabrică cele mai obişnuite şi mai prozaice lucruri. 20:00 Tehnici esenţiale de supravieţuire 21:00 Dr. G, medic legist 22:00 Fenomene stranii 00:00 Criminaliştii 01:00 Tehnici esenţiale de supravieţuire

Pepeni spanioli confiscaţi de Garda Financiară la vamă

ARAD. Garda Financiară Arad a depistat un transport de peste 19 tone de pepeni galbeni care venea din Spania, dar al cărui destinatar nu a putut fi identificat. „În data de 23 iunie, urmare a monitorizării achiziţiilor intracomunitare de mărfuri la punctul de trecere a frontierei Nădlac, a fost oprit în vederea controlului un ansamblu de transport cu semiremorcă frig, cu numere de înmatriculare din Ungaria, aparţinând transportatorului maghiar. Conform singurului document de transport prezentat de cei doi conducători auto de cetăţenie maghiară, furnizorul mărfii este din Spania, iar la destinatarul mărfii este făcută menţiunea: Timişoara, Piaţa Gros, rampa nr. 10. Echipa de control nu a putut identifica beneficiarul real al acestei achiziţii, astfel că întreaga cantitate de peneni galbeni a fost confiscată", explică Marius Bălţăreţu - GFA. **JA-A.P.**

Pepeni galbeni confiscaţi FOTO: FAN

Premiile de fidelitate JA

Invitatul special al tragerii la sorţi a fost Marius Drăgănescu, directorul Finanţelor arădene.

ARAD. Concursul „Premiile de fidelitate Jurnal arădean" şi-a desemnat, ieri, câştigătorii din luna iunie. Numele acestora a fost stabilit prin tragere la sorţi de către Marius Drăgănescu, director executiv al Direcţiei Generale a Finanţelor Publice Arad. El le-a purtat noroc în special abonaţilor noştri din localităţile judeţului. Iată şi numele celor zece cititori norocoşi, în ordinea extragerii plicurilor câştigătoare:

1. Ilie Bun, loc. Gurba nr. 390;
2. Cornelia Pârva, loc. Sântana, str. Dudului nr.1;
3. Elisabeta Benedek, loc. Ineu, str. M. Eminescu nr.11;
4. Mircea Moţica, sat Băneşti, com. Hălmagiu;
5. Ana Marchiş, Arad, str. Ştefan cel Mare, bl.5, sc.B, ap.8;
6. Viorel Vârdea, Arad, str. Poetului nr. 61/A, bl.Z4, sc.A, ap.3;
7. Maria Breneţ, loc. Curtici, str. Mărăşeşti nr.31;
8. Cornel Anca, Arad, str. Horea nr.10;
9. Ioan Mocuţa, loc. Curtici, str. Primăriei nr.5;
10. Livia Mornăilă, Arad, str. Mărgăritar nr.20.

Câştigătorii „Premiilor de fidelitate" sunt aşteptaţi marţi, 29 iunie 2010, ora 11.00, la sediul redacţiei (strada Poetului nr. 1C, pavilion 36). Ei vor fi recompensaţi cu câte 150 lei fiecare. Ridicarea premiului se va face pe baza buletinului/cărţii de identitate şi a chitanţei-abonament. **JA-D.D.**

Marius Drăgănescu a extras şase plicuri din judeţ şi patru din municipiu

FOTO: ANDREEA PINTEA

ACCENTE

Tristan Mihuţa

Anticipatele, doar o utopie

Toamna trecută, Cabinetul Boc a căzut în urma unei moţiuni de cenzură. Ei, şi?! Boc şi miniştrii PDL au rămas pe poziţii şi acolo sunt şi astăzi. Dacă trecea moţiunea PSD, de acum două săptămâni, ce s-ar fi întâmplat? Poate ar fi fost schimbaţi vreo doi-trei miniştri, dar am fi avut un Guvern Boc 5, dominat de acelaşi PDL. Altă Mărie, cu aceeaşi pălărie. Şi cu acelaşi naş, la Cotroceni.

Ce i-ar lipsi acum acestei ţări, ar fi alegerile anticipate. Structura politică a Parlamentului nu mai corespunde opţiunilor electoratului, exprimate acum un an şi jumătate. Parlamentari ai PSD şi PNL au fost momiţi să dezerteze din rândul partidelor pe care le-au reprezentat la alegeri. UNPR, partid nou, nu are legitimitatea pe care o dă un scrutin electoral. Mai grav mi se pare faptul că PDL, cu o pondere insuficientă în Parlament, este nevoit să stea la mâna UDMR, făcându-i concesii inadmisibile, contrare interesului naţional. În fine, PDL s-a compromis cu această guvernare, a pierdut mult din suportul electoral, din încrederea cetăţenilor, aidoma liderului său de facto, preşedintele Traian Băsescu.

> Politicianul român, parlamentarul, nu este un om cu principii

Multe şi temeinice ar fi motivele „reîntoarcerii la popor", vorba lui Traian Băsescu, numai că trăim în România şi aşa ceva este de domeniul imposibilului. De mai bine de două decenii, cu toate că situaţiile au impus-o, n-am avut niciodată alegeri anticipate. Nici nu o să avem, multe generaţii de aci înainte. Politicianul român, parlamentarul, nu este un om cu principii. El este subordonat, de regulă, partidului şi nu iese din linia acestuia, oricât de greşită ar fi linia şi indiferent de convingerile personale. Puţini sunt cei care ar risca să supere partidul şi să fie alungat, precum câinele din uşa măcelăriei. S-a verificat acest lucru şi acum, la votul asupra tăierii pensiilor, salariilor etc. Apoi, fiecare parlamentar este sclavul condiţiei în care a ajuns, este robul intereselor personale. Ca atare, nu va dori anticipate pentru că nu e „prost" să se supună riscului de-a nu fi reales. În fine, nici partidele de la putere nu vor să audă de anticipate, după prăbuşirea cotei lor electorale. Prin urmare, România este condamnată să suporte promiscuitatea politică actuală şi să sufere neputincioasă.

tristan.mihuta@informmedia.ro

Motorină doar pentru fermieri autorizaţi

Acciza redusă la utilizarea motorinei în agricultură se aplică doar întreprinderilor sau persoanelor fizice autorizate.

ARAD. Luni este ultima zi în care se mai pot depune cereri pentru subvenţionarea accizei la motorina utilizată în agricultură. Fermierii trebuie să ştie că prijinul financiar în valoare de 1,162 lei/litru de motorină se acordă doar pentru: producătorii agricoli persoane fizice autorizate (PFA), întreprinderi individuale (Î.I), întreprinderi familiale (I.F.) constituite potrivit Ordonanţei de Urgenţă de Guvernului 44/2008. Mai pot solicita această subvenţie persoanele juridice din sectorul vegetal, zootehnic, îmbunătăţiri funciare. Condiţiile ce trebuie îndeplimite cumulativ pentru a putea avea un dosar eligibil depus la Agenţia de Plăţi şi Intervenţie în Agricultură sunt: suprafeţele de teren pe care le exploatează să fie de minim 1 ha cu suprafaţa parcelei de minim 0.30 ha, respectiv 0,1 ha în cazul viilor, livezilor, pepinierelor viticole şi pomicole sau arbuşti fructiferi; să fie înscrişi în evidenţele A.P.I.A. cu suprafeţele de teren pe care le exploatează sau în Registrul Agricol, Registrul plantaţiilor viticole, alte evidenţe funciare; să nu fie în dificultate financiară, procedură de faliment, reorganizare judiciară sau lichidare. Pentru a beneficia de acest sprijin financiar, beneficiarii depun la A.P.I.A. Centrul judeţean Arad o dată pe an o cerere în care este înscrisă cantitatea de motorină totală pe an pentru care se poate solicita sprijin financiar pentru acciza redusă la motorina utilizată în agricultură. Decontarea sprijinului financiar se face trimestrial pentru motorina achiziţionată în trimestrul respectiv. **JA-A.P.**

Motorina cu acciză redusă se acordă doar celor cu autorizaţie FOTO: FAN

Consultare pe tema directivelor

Întreprinzătorii arădeni au dezbătut probleme legislative europene, întocmind un raport pe care îl vor înainta C.E.

ARAD. Camera de Comerţ, Industrie şi Agricultură Arad a organizat ieri o primă consultare cu întreprinzătorii arădeni, eveniment ce s-a desfăşurat în cadrul proiectului RO-SMEP, finanţat din fonduri europene. Camera de Comerţ, Industrie şi Agricultură este partener în cadrul acestui proiect, alături de alţi opt parteneri din România.

Tema dezbaterii a fost: „Noul Cadru Legislativ pentru Marketingul Produselor: Propunerea spre Aliniere a 10 Directive de Produse la Decizia 768/2008", discuţiile fiind conduse de către Dr. Ing. Flaviu Frigura-Iliasa, de la Universitatea Politehnică din Timişoara, Facultatea de Electrotehnică şi Electroenergetică, Catedra de Electroenergetică. „La întâlnire, au participat IMM-uri din următoarele domenii: electronică şi electrotehnică, ascensoare, echipamente de presiune, articole pirotehnice, materiale explozive şi echipamente şi sisteme de protecţie pentru folosire în atmosfere potenţial explozive. Discuţiile au vizat problemele pe care le întâmpină IMM-urile în mediul economic de astăzi, printre care concurenţa neloială, dubla certificare şi creşterea nivelului competitivităţii la produsele şi serviciile româneşti. Neconformitatea legislaţiei europene cu realitatea din România a fost un alt subiect dezbătut în cadrul consultării", explică Claudiu Crişan - Camera de Comerţ. Concluziile acestor discuţii s-au materializat într-un raport înaintat Comisiei Europene spre analiză.

Până în martie 2012, Camera de Comerţ va mai organiza cinci astfel de consultări, în scopul armonizării legislaţiei cu cea europeană. **JA-A.P.**

Seminarul Camerei de Comerţ a fost dedicat întreprinzătorilor

FOTO: A.P.

Declaraţia 205 se depune până pe 30 iunie

ARAD. Formularul 205 „Declaraţie informativă privind impozitul reţinut pe veniturile cu regim de reţinere la sursă, pe beneficiari de venit", se completează şi se depune de către plătitorii de venit care au avut obligaţia calculării, reţinerii şi virării impozitului pe veniturile cu regim de reţinere la sursă în anul 2009.

Termenul scadent pentru depunerea formularului este data de 30 iunie 2010. „Impozitele declarate prin acest formular sunt impozite finale şi sunt aferente veniturilor cu regim de reţinere la sursă a impozitului, altele decât veniturile din salarii sau veniturile declarate prin formularul 205 depus până la data de 1 martie 2010. Persoanele fizice care au beneficiat în anul 2009 de venituri impozitate prin reţinerea la sursă a impozitului, şi care fac obiectul formularului 205 cu termen de depunere 30.06.2010, nu au obligaţii declarative", explică purtătorul de cuvânt al DGFP Arad, Călin Arusti.

Formularul 205 se completează şi se depune pentru impozitele reţinute la sursă aferente următoarelor categorii de venituri: activităţi desfăşurate în baza contractelor/convenţiilor civile încheiate potrivit Codului Civil, altele decât cele reglementate prin art. 52 din Codul fiscal; din dividende; câştiguri din transferul titlurilor de valoare cu impunere finală; din lichidare; din premii şi jocuri de noroc; din pensii; din activităţi agricole.

Declaraţia se depune la organul fiscal competent în format electronic, însoţit de două borderouri editate de persoana impozabilă cu ajutorul programului de asistenţă, semnate şi ştampilate, conform legii. **JA -A.P.**

Angajaţii Fiscului aşteaptă contribuabilii cu declaraţii FOTO: EPA

Amifranii la întâlnirea cu Teatrul Tânăr European

ARAD. La începutul lunii iulie trupa de teatru licean francofon „Amifran" se va deplasa în Franţa pentru a participa la cea de a XXII a ediţie a Întâlnirilor Teatrului Tânăr European organizate de Centrul de de cercetări culturale din Grenoble. Prezenţi pentru a zecea oară consecutiv la această manifestare teatrală europeană cu şi pentru tineri, liceeni arădeni vor juca spectacolul „Au revoir, à la prochaine !" de Liana Didilescu, un spectacol fără cuvinte dar care îşi propune să vorbească despre acele relaţii interumane care, chiar dacă nu ne schimbă radical viaţa, ne dau plăcerea de a trăi. Alături de trupa arădeană, mai participă trupe din Polonia, Spania, Germania, Slovenia, Croaţia, Italia, Anglia, Rusia, Ungaria şi, bineînţeles, Franţa. În pregătirea acestei deplasări, amifranii vor da reprezentaţii pentru publicul arădean în zilele de vineri 25 şi sâmbăta 26 de la orele 11, respectiv 17, la Sala Studio a Teatrului„ Ioan Slavici". **JA-M.A.**

Un clarvăzător de şapte clase

Doru era un elev mediocru, unul din cei patru copii ai familiei Pârv, dotat se spune cu puteri paranormale.

Casa părintească din Grădişte, în medalion Doru Pîrv FOTO: V.O.

ARAD. Un soi de magician din secol XXI, care este numit de alţii şi de el însuşi un clarvăzător cu puteri paranormale, incontestabile pentru unii, foarte discutabile pentru alţii, locuieşte în cartierul arădean Grădişte. Devenise celebru în micul şi apoi ceva mai marele studio OTV, dar până acum nu prezenta prea mare interes pentru presă. Nici un picior de ziarist, decât dacă locuia pe acolo, nu-şi făcuse drum pe strada Plugarilor. Aici, muncea de zor, în casa de pe colţ, de la numărul 11, clarvăzătorul autorizat Doru Pîrv. Venea lume de prin toate colţurile ţării, mai puţini de prin Arad. Nimeni nu e profet în ţara lui, se ştie. „Nu l-am văzut niciodată agitat, reuşea să te liniştească întotdeauna" - povesteşte din experienţa altora, o vecină în capot, care mai găzduia clienţii până la sosirea terapeutului şi a asistentei. „Făceau mare gălăgie când veneau aici mai mulţi, dar eu cred că era doar un şarlatan" - spune o alta de la fereastră.

Celebru şi neliniştit

Celebritatea incontestabilă i-a venit de la Zărand, din denunţul cu care primarul Ion Moţ l-a „cinstit" la DNA. Ştirea s-a umflat până a acoperit tot ecranul televizorului, pentru că era vorba de un post de televiziune destul de controversat OTV, de patronul milionar Dan Diaconescu, de politică. Doru a fost ridicat de pe Plugarilor, abia dacă a apucat să-şi sune mama să-i spună că pleacă până la Bucureşti. Şi a fost dus „nu se poate aşa fără să mănânce ceva, sau să apuce să-şi pună ceva de drum" - spune încă supărată pe oamenii legii mama lui. Şi n-a mai venit, deocamdată e tot în capitală.

> Stau şi mă uit şi nu înţeleg ce se întâmplă
> PÎRV FLOARE

Vorbe, vorbe şi fapte

Maşinile scumpe cu care venea pe stradă, banii pe care îi afişa, au lăsat loc prin colţuri de multe vorbe. Vecinii, ca mulţi vecini se mai bucură de necazul altuia, şi mai ne strecoară câte o informaţie „A făcut şi facultatea" - spune un vecin iar mâna îi arată a furtişag „...acolo la închisoare". Aşa da, că era cam greu de crezut, deşi nu imposibil, ştiind că are doar şapte clase, în opt ani, că a şaptea a repetat-o, toate făcute la Şcoala Generală 13. Tot şapte, e şi nota maximă, şi rară, pe care o ia la alte materii decât desen, educaţie fizică şi muzică, unde mai pusca câte un 9. De prin a IV-a apare şi nota scăzută la purtare. Ar fi vorba că e şi însurat prin Italia, dar că nu poate să-şi ducă încă nevasta acasă. Nici pe şeful lui, DD nu l-a dus pe acasă „N-o avut ce cota aci" spune bunica lui tranşantă.

„Şi nu mă mai întrebaţi că e în zadar să mă întrebaţi pe mine, că nu ştiu nimic, sunt prea bătrână". Dar nu într-atât încât să uităm că acest cartier arădean Grădişte, şi-a mai câştigat o dată celebritatea datorită tămăduitoarei Desanca, ce-şi stabilise aici sediul. Acum e din nou în reflectoare, cu aceeaşi aură, prin clarvăzătorul arestat Doru Pîrv.

→ PUNCTUL O

Întâlnirea dintre Pîrv şi primarul Moţ pare să fi avut loc în contextul unei şedinte de terapie pe care edilul a solicitat-o pentru a-i vindeca copilul.

OPINII

Diana Duţu

Despre o dezamăgire

Am avut, dintotdeauna, o părere bună despre dr. Bogdan Totolici. Am auzit numai lucruri bune despre medicul chirurg, iar când a acceptat să preia frâiele Spitalului Judeţean, i-am apreciat curajul. Deşi atitudinea sa faţă de presă, în general, este cunoscută ca fiind apropiată aversiunii, pot spune că, personal, am avut o relaţie corectă cu dr. Totolici. Până miercuri, 23 iunie 2010... L-am căutat pe managerul Spitalului Judeţean încă de săptămâna trecută, dar, nefiind în ţară, nu am reuşit să stăm de vorbă. După mai multe convorbiri telefonice, am stabilit, în cele din urmă, o întâlnire pentru miercuri, la ora 11.00. La momentul şi locul convenite, dr. Totolici a fost absent. Aflu că nu de mult a intrat în operaţie şi-mi zic că, deh, a fost o urgenţă, are de salvat o viaţă, deci... au existat motive obiective care l-au oprit să-şi ţină cuvântul. Am hotărât să fac anticameră până avea să se achite de îndatoririle medicale. M-am bucurat, aşadar, când, după vreo 40 de minute de aşteptare, am auzit că a ieşit din sala de operaţii. În curând aveam să aflu opiniile managerului în legătură cu transferul spitalului către Consiliul Judeţean, comentariile sale referitoare la lipsa medicamentelor şi a materialelor sanitare din spital, precum şi varianta oficială privind cel mai mare salariu din unitate (despre care se spune că depăşeşte 200 de milioane de lei vechi) etc. Surprinzător, dr. Bogdan Totolici a ales să nu răspundă la aceste întrebări. A considerat că timpul său nu merită irosit cu asemenea probleme, când are o alternativă mai... plăcută: compania unei doamne purtătoare de nume cu sonoritate portocalie. Dr. Totolici a ieşit din sala de operaţii şi a intrat pe uşa din dos a biroului său, astfel că nu ne-am văzut. Dar a ştiut că e aşteptat la întâlnirea cu Jurnal arădean, la fel cum ştiam şi eu că se află în biroul alăturat. O situaţie penibilă. O atitudine lipsită de orice urmă de bun simţ elementar. Am plecat de la Spitalul Judeţean cu un gust amar. Un om despre care aveam o părere bună a dezamăgit. Desigur, profesionistul Totolici rămâne acelaşi. Dar OMUL...

> O situaţie penibilă. O atitudine lipsită de orice urmă de bun simţ elementar

diana.dutu@informmedia.ro

→ INTERVIU JA. RECTORUL UNIVERSITĂŢII „AUREL VLAICU" DIN ARAD, PROF.UNIV.DR. LIZICA MIHUŢ

Un învăţământ performant pentru studenţi de calitate

În acest an aproape 15.000 de studenţi au absolvit facultăţile din cadrul universităţii arădene.

Cum apreciaţi în contextul crizei economice, al scăderii numărului de absolvenţi de clasa aXII-a, că va fi afectat anul universitar 2010-2011 la Universitatea „Aurel Vlaicu"?

LIZICA MIHUŢ - Universitatea noastră s-a dezvoltat temeinic de la un an la altul. Nu am avut o dezvoltare spectaculoasă precum un foc de paie care se stinge rapid ci, am încercat să facem acumulări în calitate. Strategie bună dacă ne gândim că în acest moment putem confirma creşterea locurilor bugetare pentru anul universitar ce ne aşteaptă. Este în mod evident o apreciere din partea Ministerului Educaţiei şi Cercetării care a decis suplimentare acestor locuri. Confirmarea calităţii învăţământului din universitatea noastră a venit, cum bine se cunoaşte şi din partea ARACIS, care ne-a acordat „grad de încredere ridicat", o apreciere, un calificativ dacă vreţi, ce nu poate fi contestat de nimeni. Este un paradox, tocmai în momentul în care ne aflăm într-o criză pe atâtea paliere ale existenţei noastre, oferta locurilor bugetare s-a mărit cu un procent de 22,12% . Contăm pe aceste locuri bugetare cum contăm şi pe faptul că universitatea noastră are cele mai mici taxe atât la studii de licenţă cât şi la studii de master. Chiar dacă la prima vedere pare o politică împotriva noastră, preţurile mici şi lipsa taxelor pentru absenţe, reexaminări, toate acestea ne ajută pe termen lung. Este o bună politică managerială care asigură un venit stabil, pe termen lung.

Care ar fi, dat fiind experienţa dumneavoastră îndelungată la conducerea acestei universităţi, profilul studentului care alege să-şi facă studiile universitare la „Aurel Vlaicu"?

LIZICA MIHUŢ - La noi nu vin cei care au o situaţie foarte bună financiară. Vin cei cu venituri medii sau mici tocmai pentru că îşi pot permite şi mai mult, pot beneficia de diversele tipuri de burse pe care le avem: sociale, de merit şi de studiu. Acestea nu sunt o Fata Morgana, nu sunt doar element atractiv, care dă bine într-o campanie de înscriere la universitate ci, realmente sunt la dispoziţia celor care le merită. Sunt bani daţi de ministerul de resort şi reprezintă un cuantum din totalul locurilor bugetare acordate la nivelul universităţii. În anul universitar următor suma destinată acestora e cu 22,12 % mai mare, proporţional cu numărul de locuri bugetare. Revenind la preţuri, cazarea în cămin e de 70 lei pe lună, iar masa 90 lei, un total 160 de lei. Mulţi dintre studenţi îşi asigură chiar ei sumele necesare pentru că şi muncesc. Acesta e studentul nostru: nu foarte bogat, dornic să înveţe şi capabil să se descurce, să muncească pentru a-şi putea termina studiile. Mulţi lucrează în specialităţi conexe celor în care se pregătesc, o parte din ei lucrează chiar în cadrul UAV. Acest lucru mă bucură şi îi apreciez foarte mult pentru mentalitatea şi forţa cu care abordează viaţa.

> Universitatea Aurel Vlaicu a devenit un brand care nu poate fi contestat de nimeni

Cu ce vine nou Universitatea „Aurel Vlaicu" în ceea ce priveşte oferta educaţională?

LIZICA MIHUŢ - Păstrăm aceeaşi ofertă educaţională, suntem decişi să creştem în calitate. Avem 65 de specializări dintre care 38 de licenţă şi 27 de master. Specializările noastre fie că e vorba de ştiinţe economice, protecţia mediului, inginerie, ştiinţe umaniste, design, sau informatică, teologie ortodoxă sau penticostală, toate se regăsesc pe piaţa muncii. Cele pentru master sunt pe domeniile de licenţă. Avem 410 locuri la master fără taxă iar la doctorat avem 10 locuri bugetare. Ceea ce e important este ca pentru studii doctorale, candidatul trebuie să vină cu o pregătire în domeniu pentru că suntem asaltaţi de ingineri, economişti care vor să-şi ia doctoratul în filologie.

Prof. univ. dr. Lizica Mihuţ FOTO: FAN

Aţi avut un an greu, cu procese în instanţă, cu campanii de denigrare publice, care a fost efectul acestei lovituri de imagine la care aţi fost supuşi ?

LIZICA MIHUŢ- Eu cred ca popularitatea Universităţii „Aurel Vlaicu" este de necontestat, indiferent de cine ce ar zice. Avem deja un brand pe care l-am construit încetul cu încetul, dar la modul profesionist. De doi ani toate campaniile împotriva noastră au dus la creşterea numărului de studenţi. Orice campanie de denigrare e făcută cu intenţia clară de a distruge sau măcar de a mimimaliza adversarul. Paradoxal, în cazul nostru efectul a fost invers. În condiţiile în care anul trecut s-a simţit un trend descendent în spaţiul universitar, mă refer aici la scăderea numărului de studenţi, la noi am asistat chiar la o uşoară creştere. Financiar am reuşit performanţa de a termina anul cu aceleaşi depozite din septembrie 2009. Dictonul celebru „Ceea ce nu te omoară te întăreşte" e valabil şi în cazul universităţi noastre. Cu siguranţă am ieşit victorioşi din această luptă şi o dovedesc cele opt NUP-uri pe care le-am primit, o dovedesc toate controalele la care am fost supuşi în ultimii doi ani şi care au dovedit un singur lucru: nevinovăţia.

MONICA ARDELEAN
monica.ardelean@informmedia.ro

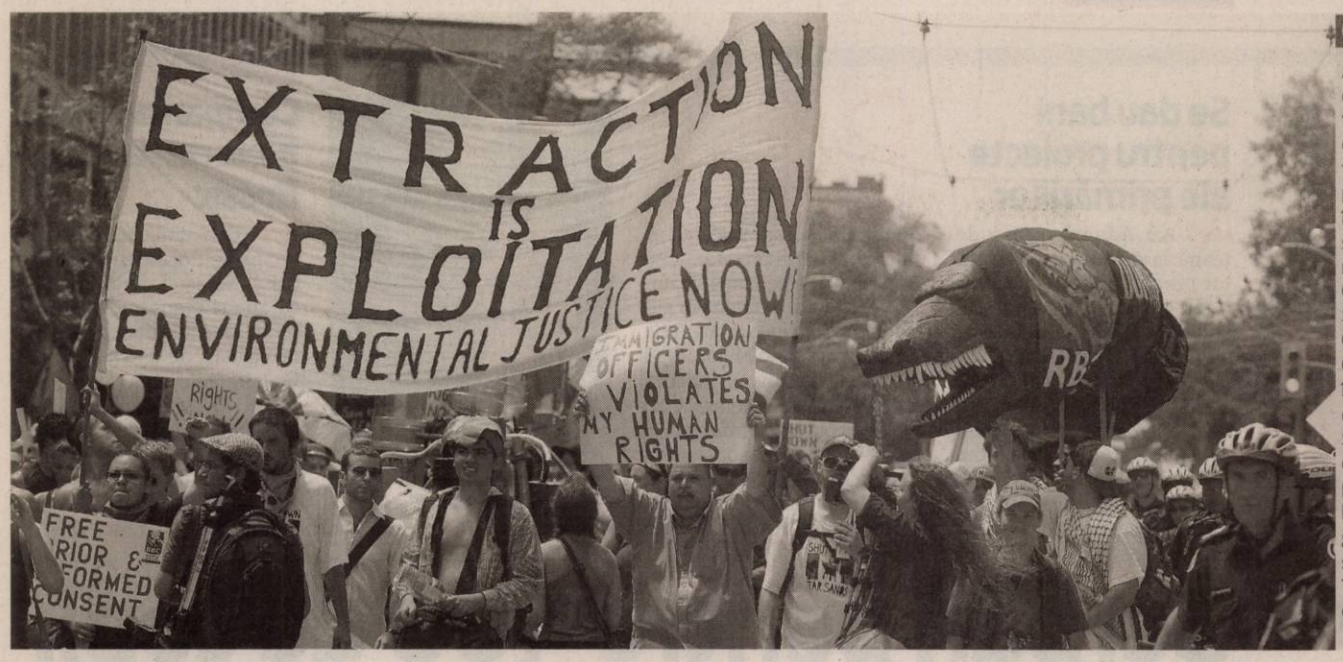

PROTESTE

Aproximativ 300 de persoane protestează pentru dreptate, corectitudine şi justitie cu privire la mediul înconjurător şi schimbările climatice, în Toronto, Canada înaintea Summitului G8 şi G20. Summitul G8 va avea loc pe în 25 şi 26 iunie, în oraşul Huntsville. Summitul G20, care reuneşte principalele ţări bogate şi emergente, urmează să se desfăşoare la Toronto în perioada 26-27 iunie.

FOTO: EPA

Condamnaţi în Pakistan

SARGODHA. Cinci tineri americani arestaţi în Pakistan pentru că au încercat să intre în contact cu insurgenţi având legături cu al-Qaida au fost condamnaţi ieri la zece ani de închisoare pentru terorism, a anunţat procurorul unui tribunal din Sagodha, în centrul Pakistanului, a declarat Nadeem Akram Cheema, contactat prin telefon de AFP, au declarat surse Mediafax.
Cei cinci studenţi, americani de origine pakistaneză, etiopiană, eritreeană şi egipteană, au fugit de la familiile lor din Statele Unite şi au fost arestaţi la începutul lui decembrie 2009 la Sargodha.
Procesul şi anunţarea verdictului au avut loc cu uşile închise.

Curtea amână dezbaterile

BUCUREŞTI. Judecătorii Curţii Constituţionale se vor pronunţa azi în cazul celor cinci sesizări referitoare la legile austerităţii pentru care Guvernul şi-a asumat răspunderea în Parlament. Curtea Constituţională (CC) a luat în discuţie, joi, sesizările PSD şi PNL, precum şi ale Înaltei Curţi de Casaţie şi Justiţie privind neconstituţionalitatea măsurilor de reducere a salariilor şi a pensiilor decise de Guvern.PSD a sesizat Curtea Constituţională în cazul Legii privind stabilirea unor măsuri necesare în vederea restabilirii echilibrului bugetar, care prevede, printre altele, reducerea salariilor cu 25 la sută şi a pensiilor cu 15 la sută. De asemenea, PSD au contestat la Curtea Constituţională şi legea care prevede recalcularea pensiilor speciale.

PNL a contestat la Curtea Constituţională Legea privind stabilirea unor măsuri necesare în vederea restabilirii echilibrului bugetar.

Magistraţii Înaltei Curţi de Casaţie şi Justiţie au sesizat Curtea Constituţională cu privire la neconstituţionalitatea măsurilor de austeritate care vizează reducerea salariilor şi pensiilor, dar şi în cazul legii privind recalcularea pensiilor speciale.

Premierul Emil Boc a venit, în 7 iunie, în faţa Parlamentului, pentru angajarea răspunderii Guvernului pentru două proiecte de lege care prevăd, printre altele, reducerea salariilor bugetarilor cu 25% şi a pensiilor cu 15%.

Obama face schimb de generali

Barack Obama confirmă revocarea din funcţie a generalului McChrystal şi înlocuirea lui cu Petraeus.

Barack Obama l-a numit comandant al fortelor NATO pe generalul David Petraeus FOTO: EPA

WASHINGTON. Preşedintele american, Barack Obama, a anunţat miercuri că l-a revocat din funcţie pe comandantul militar în Afganistan, generalul Stanley McChrystal, după declaraţiile critice ale acestuia la adresa administraţiei sale, şi l-a înlocuit cu un alt ofiţer cu experienţă, David Petraues, relatează AFP.

Revocat din funcţie

Exprimându-se în faţa presei în grădina Casei Albe, preşedintele a declarat, referitor la declaraţiile generalului McChrystal, cu care a avut o întrevedere în cursul zilei, că modul de a se comporta al acestuia „aşa cum reiese dintr-un articol publicat recent nu corespunde criteriilor cerute unui general".

El a declarat, de asemenea, că a „acceptat demisia" generalului McChrystal cu „regret", dar a insistat asupra necesităţii unei „unităţi a eforturilor" echipei sale în privinţa Afganistanului. Preşedintele a asigurat, de asemenea, că înlocuirea lui Stanley McChrystal cu David Petraeus nu înseamnă o schimbare de strategie pe teren.

Generalul David Petraeus, considerat artizanul strategiei câştigătoare a Statelor Unite în Irak, va putea să îşi aplice metodele în Afganistan, unde Barack Obama l-a numit comandant al forţelor NATO, în locul lui Stanley McChrystal.

Înainte de a prelua noua funcţie, el îşi rezumă strategia astfel: „trebuie să trăieşti în mijlocul" populaţiei.

Reclamat din nou la CEJ

BRUXELLES. Comisia Europeană a reclamat Luxemburgul la Curtea Europeană de Justiţie pentru că nu s-a conformat obligaţiei de recunoaştere a calificărilor profesionale ale românilor şi bulgarilor, informează un comunicat oficial postat pe site-ul CE.

Potrivit CE, Luxemburgul continuă să încalce reglementările europene şi nu s-a conformat unei decizii CEJ din 2008. CE a decis să retrimită dosarul la instanţa europeană şi va cere impunerea de penalităţi în valoare de 14.280 de euro pe zi începând cu data primei decizii şi de 4.760 de euro pe zi de la data celei de-a doua decizii.

PENSIONARII ÎN STRADĂ

Pensionari strigă sloganuri în timpul unui protest în centrul Atenei, Grecia. Guvernul grec a anunţat o a doua rundă de măsuri de austeritate, în încercarea de a continua să reducă deficitul bugetar al ţării, cu două procente. FOTO: EPA

Cer reluarea negocierilor

Lavrov nu a exclus posibilitatea ca în Transnistria să se deplaseze forţe de menţinere a păcii.

Serghei Lavrov FOTO: EPA

CHIŞINĂU. Rusia, Germania, Franţa şi Polonia pledează pentru reluarea negocierilor privind soluţionarea conflictului transnistrean în format „5+2", a declarat ministrul rus al Afacerilor Externe, Serghei Lavrov, citat de Infotag în pagina electronică. Potrivit presei ruse citate de Infotag, participanţii la reuniunea ministerială a „Triunghiului de la Weimar" „au convenit să contribuie activ la crearea condiţiilor pentru reluarea negocierilor în formatul «5+2», în vederea găsirii unor parametri acceptabili pentru reglementarea conflictului transnistrean, în cadrul menţinerii şi consolidării suveranităţii Republicii Moldova", scrie Mediafax. În cadrul unei conferinţe de presă privind rezultatele reuniunii, Lavrov nu a exclus posibilitatea ca în Transnistria să se deplaseze forţe de menţinere a păcii din Uniunea Europeană. „Această variantă era prevăzută în aşa-numitul «Memorandum Kozak» din 2003. Dacă UE nu ar fi oprit semnarea acestuia, cred că reprezentanţii Uniunii Europene ar fi lucrat deja împreună cu reprezentanţii ruşi în misiunea de menţinere a păcii în Transnistria", a precizat ministrul rus.

Îşi va anunţa condiţiile pentru un nou dialog

Iranul este dispus să negocieze cu Cei şase pentru rezolvarea chestiunii nucleare.

TEHERAN. Teheranul va anunţa săptămâna viitoare condiţiile pentru eventuale negocieri pe tema programului său nuclear cu grupul celor şase (SUA, Franţa, Rusia, Marea Britanie, China şi Germania), a declarat ieri preşedintele Mahmoud Ahmadinejad.

„Iranul va anunţa săptămâna viitoare condiţiile pentru negocierea cu statele ce au votat o rezoluţie împotriva ţării noastre", a spus el.

Potrivit preşedintelui, Iranul este dispus să negocieze cu Cei şase pentru rezolvarea chestiunii nucleare. Ahmadinejad a mai spus că tonul negocierilor va viza să clarifice interlocutorii că „au comis o greşeală" adoptând o rezoluţie împotriva Iranului. „Ei au adoptat o rezoluţie şi ne spun apoi să negociem. Foarte bine, dar vom negocia astfel încât vor regreta şi nu vor mai îndrăzni să comită astfel de greşeli", a subliniat el.
La 9 iunie, Consiliul de Securitate al ONU a adoptat o a patra rezoluţie cu noi sancţiuni împotriva Iranului.

Greve şi manifestaţii în Franţa

Sindicaliştii protestează faţă de proiectul de reformă a pensiilor FOTO: EPA

PARIS. Serviciile publice şi transporturile erau perturbate, joi dimineaţa, în Franţa, la începutul unei noi zile de greve şi manifestaţii împotriva unui proiect guvernamental de reformă a pensiilor.
Greva, organizată la apelul principalelor sindicate franceze, este respectată mai ales în învăţământ. În transporturi, circulaţia trenurilor este perturbată, doar un tren de mare viteză (TGV) din două circulând de la sau către Paris. Metroul parizian asigura 60 la sută din traficul normal. Sindicatele franceze, susţinute de opoziţia socialistă, protestează faţă de proiectul de reformă a pensiilor cerut de preşedintele Nicolas Sarkozy, care ridică vârsta minimă de pensionare de la 60 la 62 de ani. De această dată, sindicatele speră să reunească între unul şi două milioane de manifestanţi în toată Franţa, pentru a-l îndupleca pe preşedintele francez.

Decoraţi post-mortem

BUCUREŞTI. Preşedintele Traian Băsescu a semnat decretele privind conferirea, postmortem, a Ordinului Naţional „Steaua României" în grad de Cavaler, cu însemn de război, pentru militari, sublocotenenţilor Dan Ciubotaru şi Paul Caracudă, care şi-au pierdut viaţa, miercuri, în Afganistan. Băsescu a transmis un mesaj de condoleanţe la încetarea din viaţă a militarilor români căzuţi la datorie în timpul unei misiuni de patrulare în Afganistan. Cei doi militari români au decedat după ce autovehiculul de tip HUMVEE a fost ţinta unui atac cu un dispozitiv improvizat acţionat de la distanţă.

JURNAL ARĂDEAN

Mare publicitate: zilnic de la 08.00 - 17.00
Telefon: 0257/280904 (interior 8488)

Mica publicitate: zilnic de la 08.00 - 18,00
Telefon: 0257/210775

Anunţurile de mica publicitate (pentru a doua zi) se primesc până la ora 15.00 la ambele sedii, cu excepţia anunţurilor de **deces,** care se primesc până la ora **18.00,** la sediul din Bd. Revoluţiei nr. 81.

Consilierii sunt chemaţi la şedinţă FOTO: JA

Se dau bani pentru proiecte ale primăriilor

ARAD. Azi, Administraţia judeţeană va atribui bani mai multor primării din judeţ. Consilierii vor discuta aprobarea suplimentării, cu 532.000 lei, a sumelor alocate consiliilor locale din cota de 20% din sumele defalcate din impozitul pe venit destinate susţinerii programelor de dezvoltare locală. Banii vor merge la reparaţii de trotuare, reabilitare de dispensare. **JA - S.B.**

84

de mii de lei este valoarea estimată de Primăria Comunei Bata pentru efectuarea lucrărilor de reparaţii a căminelor culturale din localităţile Bata, Ţela, Bulci şi Bacăul de Mijloc. Banii sunt asiguraţi din bugetul local şi de la Consiliul Judeţean Arad. Ei vor merge către firma care va face cea mai avantajoasă ofertă din punct de vedere economic. Data limită pentru depunerea ofertelor este 28 iunie. **JA-D.D.**

Apa bocsiganilor trece în grija Companiei de Apă FOTO: FAN

Compania de Apă preia reţeaua din Bocsig

ARAD. Consiliul Judeţean întocmeşte documentaţia pentru ca reţeaua de alimentare cu apă şi branşamentele aferente din localitatea Bocsig, în valoare de 250.358 lei, să fie preluate din domeniul public al comunei Bocsig în domeniul public al Judeţului Arad. Prin votul aleşilor judeţeni, reţeaua va intra în patrimoniul public de interes judeţean. **JA - S.B.**

Biserica transformă drumul

FISCUT. Biserica ortodoxă din satul Fiscut, considerată de administraţia judeţeană punct de atracţie turistică, determină conducerea judeţului să ia măsuri în ceea ce priveşte drumul de acces la respectivul monument. Printr-un proiect de Hotărâre, se doreşte transformarea drumului comunal 92 dintre Fiscut şi Firiteaz în drum judeţean. Prin vot, se va trece respectivul drum din administrarea comunei Şagu în domeniul public şi administrare judeţeană. Proiectul nu va intra însă la vot în cadrul şedinţei din această săptămână, fiind amânat.

„Localitatea Fiscut aparţine de Comuna Şagu, iar legătura cu reşedinţa de comună se realizează pe traseul a trei drumuri: DJ 682G Şagu - Cruceni, DJ 682A Cruceni - Firiteaz şi DC 92 Firiteaz - Fiscut. Datorită existenţei în satul Fiscut a unei biserici ortodoxe din secolul al VIII-lea, punct de atracţie istorică şi religioasă, declarat monument istoric, propunem ca acest din urmă drum, DC 92 să fie încadrat în categoria funcţională a drumurilor judeţene", se menţionează în proiectul de Hotărâre. Lungimea acestui drum este de 2,5 km.

Biserica ortodoxă din Fiscut, monument istoric FOTO: FAN **JA - S.B.**

Serbări pentru 400 de copii

Un număr foarte mare de copii de pe Valea Mureşului s-au întrecut în ştiinţă şi talent la Lipova.

Copiii s-au implicat cu interes în concurs şi şi-au etalat talentele FOTO: FAN

LIPOVA. Asociaţia pentru Dezvoltare Europeană, în parteneriat cu Consiliul local Lipova, a organizat, în iunie, serbări şi concursuri tematice, la care au participat peste 400 de copii din mediul rural şi din oraşul Lipova.

In cadrul acestor manifestări, copiii au avut posibilitatea să-şi etaleze talentele, aptitudinile şi deprinderile dezvoltate în urma participării pe parcursul a patru luni la ateliere tematice organizate de asociaţie, în Lipova, cu copiii din cadrul caselor de tip familial şi în 26 de şcoli primare de pe Valea Mureşului (Milova, Odvoş, Căpruţa, Dumbrăviţa, Groşii Noi, Nicolae Bălcescu, Julişa, Slatina de Mureş, Stejar, Lupeşti, Pîrneşti, Troaş, Toc, Corbeşti, Roşia Nouă, Căprioara, Chelmac, Belotinţ, Lalaşinţ, Ţela, Bacăul de Mijloc, Ostrov, Valea Mare, Zăbalţ, Bruznic şi Dorgoş).

Proiectul

„Accesul copiilor şi tinerilor la servicii necesare pentru a-şi dezvolta personalitatea, talentele, abilităţile mentale, sociale, fizice, de pregătire pentru viaţă, este o condiţie necesară pentru participarea activă a acestora la dezvoltarea comunităţii", a declarat Elena Dragomir, formator în cadrul Asociaţiei pentru Dezvoltare Europeană.

Serbările şi concursurile tematice au fost realizate în cadrul proiectului „Pregăteşte-ţi viitorul", proiect implementat de către Asociaţia pentru Dezvoltare Europeană în parteneriat cu Consiliul local Lipova, cu sprijinul Uniunii Europene.

JA-A.B.D.

→ PREMIILE

În urma concursurilor, locurile I le-au ocupat: la secţiunea concurs de interpretare vocală în grup: Şcoala cu clasele I-IV Chelmac şi Clasa a II - a din cadrul Grupului Şcolar Atanasie Marienescu - locul II - din Lipova; la secţiunea concurs de interpretare vocală individuală: Tuduri Alexandra şi Anca Bontea, din cadrul Grupului Şcolar Atanasie Marienescu din Lipova; la secţiunea concurs de desene, având ca teme protecţia mediului şi portul popular: Cioara Narcisa - Şcoala cu clasele I-IV Ostrov şi Costea Denisa - Şcoala cu clasele I-IV Dumbrăviţa.

„Universul Copilăriei", concurs la Clubul Lipova

LIPOVA. Clubul Copiilor şi Elevilor Lipova găzduieşte în această perioadă Expoziţia - Concurs Internaţional de Artă Plastică şi Artă Fotografică pentru copii şi elevi „Universul Copilăriei", cuprinsă în Calendarul Activităţilor naţionale Extraşcolare 2010 a Ministerului Educaţiei, Cercetării, Tineretului şi Sportului, organizată de Centrul Cultural Judeţean Arad în parteneriat cu Asociaţia „Pro Dezvoltare" Lipova şi Consiliul Local Oraş Lipova.

Lucrările expuse aparţin copiilor reprezentând 73 Palate şi Cluburi ale Copiilor şi Elevilor, Şcoli şi Colegii din România, precum şi 9 instituţii similare din: Franţa, India, Republica Moldova, Ungaria şi Serbia.

La vernisajul expoziţiei au fost prezenţi o parte din ei, alături de elevi şi cadre didactice din Ungaria, Republica Moldova, Timişoara, Aleşd, Segarcea, Arad, Ineu şi Lipova.

JA-T.M.

Gheorghe Tănase FOTO: D.O.

UNPR se extinde în judeţ

LIPOVA. La Lipova s-a format un comitet de iniţiativă format din 10 persoane având la conducere pe Vasile Grecu şi Gică Andraş, care au sarcina de a strânge adeziuni şi a pregăti până în 15 iulie adunarea generală de constituire a organizaţiei orăşeneşti a partidului Uniunea Naţională pentru Progresul României. **JA-D.O.**

Astăzi, consilierii judeţeni vor stabili noile tarife pentru licenţa de transport FOTO: FAN

Schitul de la Tămand îşi va sărbători hramul

ÎPS dr. Timotei Seviciu va oficia Sf. Liturghie Arhierească, cu ocazia evenimentului de la 2 iulie.

TĂMAND. Schitul „Veşmântul Maicii Domnului" din localitatea Tămand îşi va serba, în 2 iulie, pentru a doua oară, hramul, în ziua în care Biserica ortodxă prăznuieşte Aşezarea veşmântului Maicii Domnului în Vlaherne.

Cu această ocazie, Sfânta Liturghie arhierească va fi oficiată de la ora 10.00 de ÎPS dr. Timotei Seviciu, arhiepiscopul Aradului, alături de care se va afla un sobor de preoţi şi diaconi.

Credincioşii sunt aşteptaţi să se alăture obştei care se ocupă de transformarea acestui lăcaş de cult într-o gură de rai şi o locaţie unde viaţa duhovnicească să se îmbine cu activităţile social-caritabile.

Schitul de la Tămand se află într-un plin proces de organizare şi este condus de stareţa aşezământului, monahia Andreea Netrepeiu şi a preotul Visarion Trif.

Cu sprijinul Consiliului Judeţean Arad şi a Primăriei Bocsig drumul de 3 kilometri care duce de la Bocsig Gară la schit a fost asfaltat, astfel încât circulaţia autoturismelor se poate face şi pe timp nefavorabil. „Mulţumim autorităţilor locale, donatorilor dar şi credincioşilor care prin jertfelnicia lor au ajutat ca la Schitul de la Tămand să aibă loc realizări remarcabile", a spus părintele Iacob Bupte, vicar în cadrul Arhiepiscopiei Aradului.

Maicile de la Tămand au făcut din acest loc o adevărată oază de spiritualitate FOTO: FAN

Într-una dintre clădirile de la Tămand este în curs de amenajare o tabără pentru copii cu dizabilităţi şi un loc de popas unde pelerinii să poată să înnopteze. De asemenea, se doreşte şi ridicărea unui turn al schitului. În aceste condiţii, orice donaţie - fie că este materială, fie că e vorba despre bunuri - va fi binevenită şi răsplătită de Bunul Dumnezeu.

Schitul „Veşmântul Maicii Domnului" fiinţează după preluarea fostului Cămin de bătrâni de la Direcţia Generală de Asistenţă Socială şi Protecţia Copilului de către Arhiepiscopia Aradului. Maicile care vieţuiesc aici au transformat, într-un timp scurt, locul într-o oază de spiritualitate.

Noi tarife pentru transport, în discuţiile Consiliului

Tarife modificate pentru firmele care efectuează curse regulate de transport public.

ARAD. Tariful pe care transportatorii sunt obligaţi să îl plătească pentru licenţa de transport va intra în dezbaterea Consiliului Judeţean. La finele acestei săptămâni, aleşii judeţeni sunt chemaţi să ia o decizie în ceea ce priveşte cuantumul tarifului. Noul tarif urmează a se aplica începând cu data de 01.07.2010.

200 lei pe cursă

Potrivit datelor din proiectul de hotărâre, preţul plătit de transportatori va fi în funcţie de numărul curselor pe care le efectuează. „Se aprobă tariful pentru eliberarea licenţei de traseu în vederea efectuării transportului public de persoane prin curse regulate speciale, în judeţul Arad, în sumă de 200 lei - tarif pentru o cursă, pe perioada contractului, dar nu mai mult de 3 ani", se precizează în document. În situaţia pierderii, sustragerii sau deteriorării licenţei de traseu, tariful pentru eliberarea unui duplicat al acesteia este stabilit la suma de 150 lei.

În cazul înlocuirii licenţei de traseu, ca urmare a schimbării denumirii operatorului de transport sau a sediului social al acestuia, tariful pentru eliberarea licenţei de traseu, este în sumă de 40 lei, reprezentând 20% din tarif.

JA - S.B.

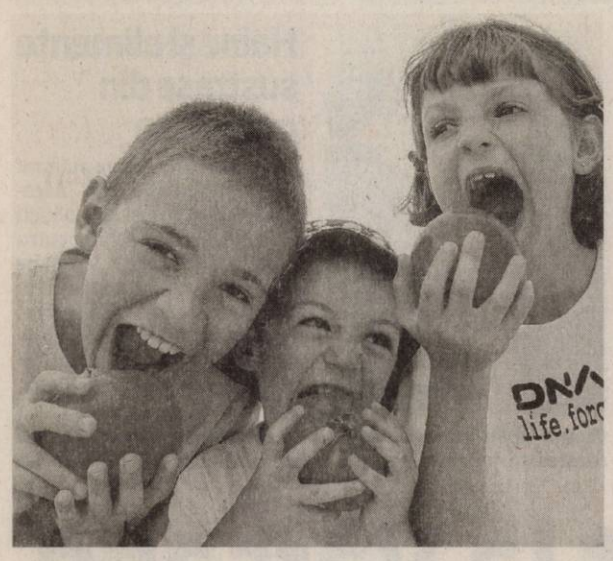

Supă de roşii pentru copii

INGREDIENTE: 4 roşii, 2 morcovi, 2 cartofi, 1 ardei gras verde, o ceapă, o ţelină, o lingură ulei, leuştean şi pătrunjel. Într-o oală se pune un litru de apă şi se adugă cartofii tăiaţi cubuleţe, ardeiul tocat, ceapă tocată mărunt, morcovul rondele şi ţelina tocată mărunt. Se fierb legumele 30 de minute. Se adaugă apoi o lingură de ulei, roşiile decojite şi date pe răzătoare, şi se mai fierb împreună 10 minute. Se stinge focul şi se presară verdeaţa deasupra. Se pot adăuga tăiţei, fierţi separat, sau crutoane. Este delicioasă şi poate fi servită şi copiilor de peste un an.

Proprietăţile curative ale socului

SOCUL. Floarea de soc previne infecţiile renale şi urinare - persoanele ce se confruntă frecvent cu afecţiuni cum ar fi nefrita, pielonefrita sau cistita vor face de două ori pe an, la trecerile de la sezonul cald la sezonul rece, şi viceversa, o cură de 2 săptămâni cu infuzie combinată de flori de soc. Un litru din această infuzie consumat zilnic stimulează puternic activitatea rinichilor, mărind diureza, amplificând imunitatea locală, ajutând chiar la prevenirea formării nisipului şi a pietrelor la rinichi.

Spaghete cu sos şi chiftele

INGREDIENTE: 400 gr carne măcinată, morcovi, pătrunjel, parmezan, pâine, usturoi, ceapă. Amestecăm carnea cu usturoiul şi morcovul ras, adăugăm oul, felia de pâine scursă de apă, pătrunjelul, ceapa, tocată mărunt, şi condimente. Formăm chiftelele şi le aşezăm apoi într-o tavă tapetată cu hârtie şi dăm la cuptor, 18-20 min. Sosul: ceapa tocată foarte mărunt şi usturoiul trecut prin presă se călesc câteva minute. Se adaugă pasta de roşii, dizolvată în 350 ml de apă. Se lasă la fiert, apoi se prepară un amestec din făină şi apa rămasă şi se pune peste sos, care se mai lasă la clocotit.

Alimente care te ajută să slăbeşti pe timp de vară

Vara este anotimpul fructelor şi legumelor, adevărate binecuvântări pentru sănătatea ta, dar şi pentru siluetă.

ALIMENTAŢIE. Pentru ca o alimentaţie să fie sănătoasă, trebuie să includă câteva porţii zilnice de fructe şi legume, de preferat în stare naturală.

Supe uşoare şi răcoritoare

Supele şi ciorbele sunt alimente care te ajută să uiţi rapid de foame. Marele lor avantaj este acela că au foarte puţine calorii şi pot fi consumate reci. Ce trebuie să faci însă este să uiţi de pâine sau cel puţin să o reduci cantitativ. Pentru ca supa să fie sătioasă şi fără pâine, poţi face un mic artificiu. Adaugă în supă boabe de fasole, mazăre, linte sau năut.

Salate, dar nu orice salate

Un exemplu negativ sunt salatele pe care le poţi cumpăra din supermarket sau de la fast-food şi care pe lângă legumele sănătoase, conţin foarte multe ingrediente pline de calorii. Cele mai indicate variante sunt salatele pe care le poţi prepara acasă, din legume proaspete de sezon, dar fără dressing din comerţ, care conţine grăsimi şi aditivi.

Fructe în loc de suc

Sucurile proaspete din fructe şi legume sunt de preferat în locul celor din comerţ, care sunt pline de zahăr, îndulcitori, coloranţi şi alte substanţe sintetice, sucurile din fructe nu sunt tocmai o opţiune când vine vorba de dietă. Majoritatea fructelor au un conţinut ridicat de zahăr, dar câteva porţii pe zi nu sunt periculoase pentru dieta ta. Problemele apar atunci când alegi să consumi numai sucul. Astfel iroseşti fibrele preţioase din pulpă.

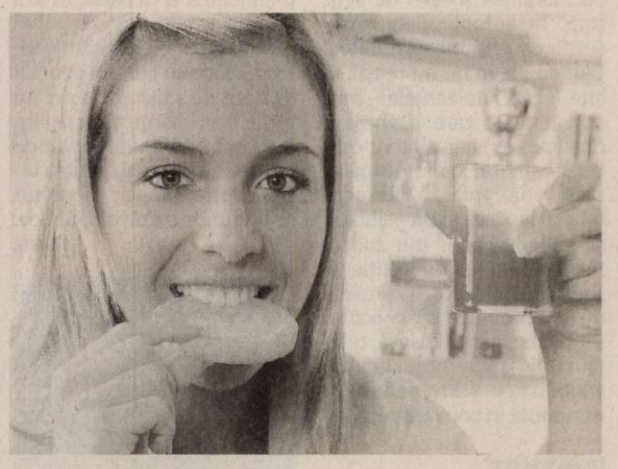

Proprietăţile curative ale verdeţurilor

TRANSFORMĂ
GĂTITUL ÎN ARTĂ

PĂTRUNJELUL: îmbunătăţeşte sistemul imunitar, îl tonifică pe cel nervos; ajută în lupta împotriva infecţiilor; reglează menstruaţia; ameliorează problemele circulatorii prin efectul de dilatare al vaselor sangvine; ajută la detoxifierea organismului; neutralizează efectele dăunătoare ale tutunului.

MĂRARUL: stimulează digestia, calmează spasmele, balonările şi durerile abdominale provocate de gastrită sau colite şi remediază amenoreea; are proprietăţi antispastice şi combate eficient voma sau sughiţul; sursă excelentă de vitamina A şi C, vitamna B6, acid folic, calciu, fier, magneziu şi potasiu.

SALATA VERDE: revigorează şi curăţă organismul de toxine; combate deficitul de hemoglobină şi săruri minerale din organism; indicată în cazul tulburărilor neurovegetative din sfera cardiacă; conţine săruri minerale, calciu, fosfor, iod, fier, magneziu şi vitaminele C, A, B, D şi E.

URZICA: vitaminizează, remineralizează şi echilibrează sistemul de apărare al organismului; elimină starea de anemie; are efect benefic în tratarea bronşitelor şi a astmului; combate dizenteria şi stările inflamatorii ale mucoasei tubului digestiv; acţionează împotriva viermilor intestinali.

SPANACUL: este cicatrizant, are rol de laxativ, scade nivelul colesterolului, reglează tensiunea, stimulează digestia şi curăţă bine tubul digestiv, revitalizează organismul şi întăreşte sistemul imunitar. Conţine 90% apă, minerale, lipide, glucide, potasiu şi vitamine.

PAGINĂ INSPIRATĂ DE
→ WWW.CULINAR.RO

Orez basmati cu ciocănele

INGREDIENTE: 250 gr orez basmati, amestecat cu orez sălbatic, 3 ciocănele de pui, un morcov, o ceapă, un ardei gras, sare, piper, o lingură de parmezan ras. Ceapa şi ardeiul se taie mărunt. Morcovul se dă prin răzătoarea mică. Se pun la prăjit în 2-3 linguri de ulei. După ce ceapa s-a înmuiat, se adaugă ciocănelele şi apa cât să le acopere. Se lasă la fiert, sub capac, 20 de minute. Apoi, adăugăm orezul pe care îl mai fierbem 20 de minute. Completăm cu apă dacă este nevoie (câte puţin). La final, adăugăm o lingură de parmezan ras.

Pui la cuptor umplut cu prune

INGREDIENTE: un pui întreg, 150 gr prune uscate fără sâmburi, 150 gr ciuperci, un morcov, praz, 1 ardei gras, usturoi, muştar, 50 gr unt. Puiul se spală, se condimentează în interior şi exterior. Ciupercile curăţate, prazul, ardeiul, morcovul şi usturoiul, se taie şi se călesc. La final, adăugăm şi prunele uscate. Umplem puiul cu această compoziţie şi îl aşezăm într-o tavă. Ce nu încape din umplutură, putem aşeza lângă pui. În tavă turnăm o cană de apă. Ungem puiul cu puţin muştar. Pe sub pielea puiului, putem introduce mici bucăţele de unt. Acoperim puiul cu folie de aluminiu şi îl dăm la cuptor, la foc mic.

Supă de vişine cu smântână

INGREDIENTE. 1/2 kg vişine coapte bine, 2-3 linguri de zahăr, lămâie, 3-4 cuişoare, esenţă de vanilie, 250 ml smântână grasă. Vişinele se spală şi se scot sâmburii şi codiţele. Se pun la fiert împreună cu zahărul, cuişoarele şi coaja de lămâie. Se lasă la fiert 15-20 de minute. La final, adăugăm esenţa de vanilie şi smântâna. După care o mai lăsăm să dea un clocot, apoi o luăm de pe foc şi o lăsăm să se răcească. Supa de vişine se serveşte ca desert sau ca gustare, şi este perfectă după ce a stat câteva ore în frigider.

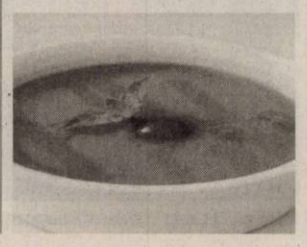

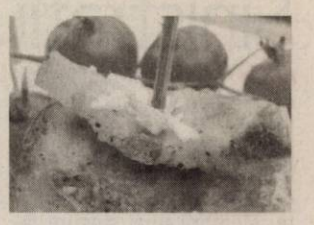

Rulou din piept de porc şi şuncă

INGREDIENTE: 6 felii subţiri piept de porc şi 6 de şuncă afumată, muştar, sare şi piper. Feliile din piept de porc se ung cu muştar. Se condimentează cu sare şi piper. Se aşează desupra felia de şuncă şi se rulează. Felia de şuncă ar trebui să aibă mărimea celei de piept de porc. Se rulează şi se înţeapă cu o scobitoare şi se lasă în frigider la marinat câteva ore. Le aşezăm apoi într-o tavă în care am turnat jumătate de cană de apă. Le acoperim cu folie de aluminiu şi le dăm la cuptor, la foc mic. La final, după preferinţe, putem pune mujdei de usturoi.

Aripioare picante

INGREDIENTE: 6-8 aripioare de pui, 2 linguri de unt, 2 linguri de miere, 2 linguri de sos de roşii, condimente: chili (ingredientul principal), piper, sare, condimente pentru pui. Preparare: se pun la fiert aripioarele de pui până dau un clocot. Între timp, într-o tigaie, se topesc cele 2 linguri de unt şi se adaugă apoi, rând pe rând, celelalte ingrediente, amestecându-se până se obţine un sos omogen şi destul de dens. Condimentele se adaugă după gust, dar atenţie mare la chili, căci poate fi extrem de picant. Nu uitaţi să puneţi cuptorul la încins. Se ia apoi o cratiţă destul de mare şi se umple pe jumătate cu apă, apoi se acoperă cu capacul pus invers şi se unge capacul cu o lingură de ulei. După ce fierb aripioarele, se aşează pe capac şi cu o pensulă se ung cu sosul preparat anterior. Cratiţa se introduce la cuptor şi se lasă aproximativ 15-20 de minute până ce se rumeneşte puiul şi se face o crustă.

Gris cu lapte şi fructe aromate

RAPID. Este o reţetă obişnuită, dar care poate fi servită într-un mod mai aparte. Ingrediente: 300 ml lapte, 5-6 linguriţe cu vârf de gris, 2 linguriţe de zahăr sau 2 pliculeţe de zahăr vanilat, scorţişoară, cacao, dulceţă. Laptele se pune la fiert, împreună cu zahărul. Cantitatea de zahăr se poate adăuga după gust. Când laptele începe să fiarbă, se adaugă grisul în ploaie, amestecând continuu cu un tel la foc mic, până obţinem consistenţa dorită. Grisul se fierbe foarte repede, aşa că nu necesită un tratament termic îndelungat. Este gata în câteva minute. Se poate servi fierbinte sau se poate pune în forme clătite cu apă rece, apoi se păstrează la frigider până se întăreşte. Se răstoarnă pe o farfurie şi se serveşte cu numeroase topping-uri: sirop de ciocolată, scorţişoară, cacao, dulceţuri ori fructe proaspete.

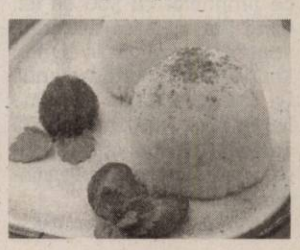

Sparanghel crocant

INGREDIENTE: o legătură de sparanghel, 2 foi pentru plăcintă, un ou, aproximativ 100 gr de caşcaval ras şi praf de usturoi. Preparare: pentru început tăiem sparanghelul, respectiv partea care e mai albă, apoi îl punem la fiert în apă cu sare şi îl lăsăm să fiarbă până ce devine crocant atunci când muşcăm din el. Tăiem fâşii din foile de plăcintă. Separăm apoi albuşul de gălbenuş. Strecurăm sparanghelul şi îl trecem sub jetul de apă rece, aşa îşi va păstra culoarea şi va rămâne crocant. Îmbrăcăm fiecare tulpină de sparanghel cu o fâşie de foaie de plăcintă, iar albuşul îl folosim pe post de lipici. Aranjăm sparanghelul în tavă, îl ungem cu gălbenuşul de ou şi presărăm caşcavalul ras şi praful de usturoi. Dăm totul la cuptor, preţ de 10-15 minute, până când se rumeneşte caşcavalul şi e copt aluatul. Puteţi servi această mâncare cu sos de usturoi. Dacă doriţi să fie şi mai crocant sparanghelul, puteţi înlocui caşcavalul normal cu parmezan şi bineînţeles praful de usturoi cu alte mirodenii, iar pentru dressing puteţi opta pentru absolut orice fel de sos, în funcţie de preferinţe. Poftă bună!

Poliţiştii au recuperat prejudiciul cauzat de cei doi bărbaţi FOTO: FAN

Au furat mai multe kilograme de cupru

ARAD. Poliţiştii din cadrul Secţiei nr. 1 au prins doi bărbaţi din Arad, respectiv Săvârşin, care au furat mai multe kilograme de cupru. S-a stabilit că cei doi au sustras mai multe kilograme de deşeuri din cupru din incinta unei societăţi comerciale din municipiu. Prejudiciul cauzat a fost recuperat iar, bărbatul este cercetat pentru infracţiunea de furt calificat. **JA - I.C.**

112

sancţiuni în valoare de 11.850 de lei au fost aplicate de poliţiştii rutieri în ultimele 24 de ore. Aceştia au mai dat peste 90 de puncte de penalizare şi au reţinut şapte permise şi două certificate de înmatriculare. Agenţii de ordine publică au aplicat amenzi de 7.800 de lei, au aplanat 15 conflicte şi au controlat 11 sisteme de pază.

JA - I.C.

Dosar penal pentru câteva kilograme de vişine

BUTENI. Doi bărbaţi de 32 şi 35 de ani, ambii din Buteni, s-au ales cu dosare penale după ce au fost prinşi de poliţiştii din Sebiş la furat. Potrivit poliţiştilor, Sorin C. şi Dorel L. au sustras mai multe kilograme de vişine de pe proprietatea unei femei din localitatea Buteni. Pe numele celor doi bărbaţi, poliţiştii au întocmit dosare penale pentru infracţiunea de furt calificat. **JA - I.C.**

Oamenii legii au întocmit dosar penal pentru furt calificat

Haine şi alimente sustrase din magazine

ARAD. Doi bărbaţi care au furat haine şi alimente din magazine au fost prinşi de poliţişti iar acum sunt cercetaţi pentru faptele lor. Robert P., de 28 de ani, din Arad, este cercetat pentru furt după ce a sustras mai multe articole de îmbrăcăminte, în timp ce Hanibal Mihail P., de 32 de ani, din Craiova, se va alege şi el cu dosar penal după ce a furat produse dintr-un magazin. **JA - I.C.**

A vrut să se arunce de pe un stâlp de înaltă tensiune

ARAD. Un bărbat s-a urcat pe un stâlp de înaltă tensiune şi a ameninţat timp de câteva ore că se va arunca. Zeci de poliţişti, pompieri, medici şi paramedici de la SMURD au fost blocaţi lângă stâlpul aflat pe marginea şoselei de centură, în apropiere de intersecţia cu drumul spre Iratoş. Oamenii legii nu au reuşit să afle exact doleanţele sinucigaşului pe care îl cheamă Costică. Un singur lucru este cert: bărbatul vroia neapărat să îşi vadă copiii. La faţa locului s-a deplasat şi un psiholog şi un negociator din cadrul Inspectoratului de Poliţie al Judeţului Arad în încercarea de a-l convinge să coboare. Problema mare a fost că, odată cu lăsarea întunericului, vizibilitatea a fost redusă la minimum în zona respectivă.

După trei ore

După aproximativ trei ore de negocieri, oamenii legii au reuşit să îl convingă pe bărbat să coboare. Costică B., de 44 de ani, din Vaslui, a ţinut că precizeze că a recurs la acest gest după ce nevasta lui nu i-a dat documentele de identitate. În schimb, femeia, prezentă la faţa locului, le-a spus oamenilor legii că totul este o minciună şi că bărbatul şi-a pierdut actele. Un echipaj al Ambulanţei l-a preluat pentru a-i face un control general al stării de sănătate. Apoi au intrat în rol poliţiştii, care i-au întocmit bărbatului de 44 de ani un dosar penal, pentru ultraj contra bunelor moravuri şi tulburarea liniştii publice.

JA-A.G.

Trei ore la înălţime FOTO:A.G.

Bentley găsit la Vărşand

O maşină de 200.000 de euro, furată din Germania, condusă de un ucrainian, doar până la vama Vărşand.

Maşina de lux, oprită la vamă FOTO:V.O.

VĂRŞAND. Un autoturism de lux, marca Bentley Continental, din 2007, care figura în baza de date a Interpol ca fiind furat din Germania, a fost descoperit la Punctul de Trecere al Frontierei Vărşand, miercuri seara, în urma unui control. Maşina era condusă de un ucrainean, în vârstă de 48 de ani. Acesta era însoţit de un conaţional. Cei doi se aflau în Bentley şi vroiau să intre în România pentru a putea ajunge în Bulgaria cu autoturismul.

Acte false

La controlul documentelor maşinii, poliţiştii de frontieră au descoperit că certificatul de înmatriculare este falsificat, la fel ca şi permisul de conducere prezentat de şofer. În urma verificărilor mai amănunţite s-a stabilit că Bentely-ul figura în baza de date a Interpol ca fiind furat din Germania, din aprilie 2010. Ucraineanul care conducea bolidul a spus poliţiştilor de frontieră că nu ştia că acesta era furat şi că el doar îl transporta până în Bulgaria, la rugămintea unui prieten.

MAŞINĂ DE LUX

Autoturismul este evaluat la 200.000 de euro şi a fost indisponibilizat, aflându-se în curtea sediului Inspectoratului Judeţean al Poliţiei de Frontieră Arad.

Infracţiunile

„Bărbatul va fi cercetat penal pentru tăinuire la furt, complicitate la fals material în înscrisuri oficiale, conducerea pe drumuri publice a unui autovehicul fără a avea permis de conducere şi conducerea unui autovehicul cu numere false de înmatriculare, în timp ce conaţionalul său va fi cercetat pentru tăinuire la furt", a declarat Mihaela Leş, purtător de cuvânt în cadrul IJPF Arad. **JA - I.C.**

aradon.ro
Pentru mai multe foto şi video

Sinistraţii rămân în cămin

NĂDAB. Autorităţile au hotărât că persoanele evacuate din Nădab, ale căror gospodării au fost afectate de inundaţii, rămân în continuare cazaţi la căminul cultural din localitate. Membrii unei singure familii au ales să se reîntoarcă la casa lor, dar au făcut acest lucru pe bază de semnătură. Astăzi se va lua o decizie în ceea ce priveşte soarta sinistraţilor, aşteptându-se reacţii din partea Consiliului Judeţean, după cum spun autorităţile locale din Nădab. Oamenii au primit mâncare caldă de la primăria oraşului Chişineu-Criş şi mai multe ajutoare de la Crucea Roşie Arad.

JA-A.G.

A căzut de la etajul şase

ARAD. Dramă într-o familie din cartierul arădean Aurel Vlaicu. O fetiţă în vârstă de numai doi ani a ajuns la spital în stare foarte gravă, după ce a căzut de la balconul locuinţei, aflat la etajul şase. Se pare că, într-un moment de neatenţie, copilul s-a aplecat peste balustrada balconului şi a căzut în gol. Micuţa se afla sub supravegherea tatălui, iar acesta se uita la un meci de fotbal în momentul tragediei. În cădere, fetiţa s-a lovit de un copac, acesta atenuându-i căderea. Un echipaj medical al SMURD s-a deplasat la faţa locului pentru a-i acorda micuţei primul ajutor, după care au transportat-o la Unitatea de Primire Urgenţe Pediatrie din cadrul Spitalului Judeţean Arad.

Ţinând cont că starea de sănătate a fetiţei era foarte gravă, părinţii au hotărât să o transporte la Spitalul Judeţean din Timişoara. Aici copila a fost dusă direct pe masa de operaţie. Cu toate că nu a fost în comă deloc, starea fetiţei este în continuare gravă. Medicii spun că există riscul ca baza craniului să fie fracturată. În acest caz, s-ar putea ca cea mică să rămână paralizată toată viaţa.

JA-A.G.

Hotărârile primarului, la Tribunal

Consiliul Local Civic este hotărât să anuleze în instanţă dispoziţia care interzice manifestările în faţa Primăriei.

Membrii CLC dau în judecată dispoziţia primarului FOTO A.G.

ARAD. Membrii Consiliului Local Civic (CLC) au anunţat că vor intenta un proces pe contencios-administrativ faţă de decizia primarului Gheorghe Falcă, înregistrată cu numărul 2.475, care se referă la interzicerea organizării şi desfăşurării adunărilor publice pe platoul din faţa Palatului Administrativ. „Iniţial, am depus un apel la primar prin care îi solicităm să revină asupra dispoziţiei în cauză, deoarece îngrădeşte drepturile fundamentale, garantate prin Constituţie. Răspunsul primit este evaziv, iar legalitatea dispoziţiei este pusă pe baza legii 60/1991. Am decis că vom ataca în instanţă dispoziţia 2.475, deoarece este un atac la drepturile noastre constituţionale", a declarat Dan Artimon, membru al CLC. În acest sens, a fost angajat avocatul Silvester Hosszu care a explicat că „într-adevăr, legea 60/1991 poate fi aplicată, dar numai în situaţii excepţionale. Adică poate fi interzis un drept fundamental numai dacă prin exercitarea lui este atacat un alt drept fundamental specificat în Constituţie. Iar, în ceea ce priveşte dispoziţia 2.475, nu este cazul".

Presiuni pe membri?

Mai pe ocolite, membrii CLC au lăsat să se înţeleagă că, într-un mod sau altul, se fac presiuni asupra lor. „Doi profesori din cadrul Şcolii Generale 5, care au participat la protestul spontan desfăşurat în faţa Primăriei, au primit avertisment din partea Poliţiei Comunitare. Din câteva zeci de persoane, doar ei doi. Mie mi se pare o formă de intimidare", a precizat Dănuţ Ienăşescu, preşedintele Sindicatului Democratic din Învăţământ. Şi pensionarii susţin că au avut de suferit în urma mitingului din 10 iunie. „Un membru al Ligii Pensionarilor a fost amendat cu 500 de lei deoarece a parcat maşina în apropierea parcului, de unde oferea participanţilor apă rece. Tot în această maşină au stat şi un medic şi o asistentă, pentru acordarea primului ajutor în caz de urgenţă. Administraţia locală ştia că vom avea autoturismul acolo. Cu toate acestea, un poliţist comunitar l-a amendat pe proprietar cu 500 de lei. Când am mers să discutăm această problemă la sediul Poliţiei Comunitare, amenda i-a fost stabilită la 1.500 de lei. Oricum, am atacat această amendă la Tribunal", a adăugat preşedintele Ligii Pensionarilor, Vasile Vegheş.

JA-A.G.

Rămânem fără şase ambulanţe

ARAD. Serviciul Judeţean de Ambulanţă Arad va rămâne fără şase autospeciale de control la domiciliu, de tip Fiat. Aceste ambulanţe au fost achiziţionate de Ministerul Sănătăţii în 2006 şi au fost repartizate în fiecare judeţ. Din păcate, la Arad nu au fost la mare căutare.

„Când au fost achiziţionate, aceste ambulanţe erau destinate atât serviciului de ambulanţă, cât şi centrelor de permanenţă. În Arad nu mai avem centre de permanenţă din 2009, iar ambulanţa nu are personalul necesar pentru a acoperi şi ambulanţele Fiat", a declarat Roberto Schill, directorul Serviciului Judeţean de Ambulanţă. Ministerul a decis să detaşeze autospecialele nefolosite către alte judeţe, unde este nevoie de ele.

„O parte din aceste maşini au pe bord numai 500 de kilometri", a declarat ministrul sănătăţii, Attila Cseke. „Chiar nu am avut unde distribui, pe lege, ambulanţele de control la domiciliu", a precizat Schill.

JA-A.G.

RECLAME

Sport

„Este o satisfacţie imensă că, practic, m-am reinventat ca sportiv. Ţin să le mulţumesc celor care au avut încredere în mine"

Bogdan Popa, dublu campion mondial

7

sunt pugiliştii care vor urca în ring cu gândul de a puncta pentru Silva Lazăr Motorul în Liga Europeană de box. Este vorba despre Iulian Morar-cat. 57 Kg, Daniel Holiartoc-cat. 60 Kg, Ciprian Rîpanu-cat. 64 Kg, Flavius Biea-cat. 69 Kg, Cătălin Roşu-cat. 75 Kg, Ruben Stoia-cat. 81 Kg şi Adrian Gănănău-cat. 91 Kg.

Vacanţă scurtă pentru rugbiştii de la MVT UAV

ARAD. Gata cu vacanţa pentru rugbiştii lui Ovidiu Şerban. O parte dintre jucătorii MVT UAV Arad participă, în weekend, la Baia Mare, la ultimul turneu de rugby în 7. Apoi, de luni, se va intra în linie dreaptă cu pregătirile pentru play-off-ul Diviziei Naţionale, care se va relua pe 24 iulie, cu restanţa cu Steaua. Până atunci, arădenii vor disputa trei amicale, cu Sibiu (3 iulie), Petroşani (10 iulie) şi Cluj (17 iulie). **JA-D.S.**

Meszar: „Ruşii? Sunt bineveniţi dacă vin"

Directorul executiv al FCM UTA spune că actele sunt pregătite în eventualitatea unei „mişcări" în acest sens.

ARAD. Directorul executiv al FCM UTA, Alexandru Meszar, nu este foarte concis atunci când vine vorba despre ruşii care ar intenţiona să preia clubul. Fapt explicabil, se aşteaptă ca oficialităţile -de care depinde, în bună măsură, evoluţia întregii probleme- să clarifice, în fine, situaţia, să o tranşeze într-un fel sau altul. Cert este că vehiculata implicare a investitorilor din străinătate se tot tărăgăneză de ceva vreme, fapt ce nu poate fi benefic „Bătrânei Doamne" şi ridică unele semne de întrebare în privinţa dorinţei reale a acestora de a prelua gruparea. Conducătorii clubului sunt rezervaţi în declaraţii, fiind luate în calcul chiar şi variante mai puţin plăcute în ceea ce priveşte viitorul echipei fanion a Aradului.

Andrei Mutulescu FOTO: A.H.

Orice jucător este de vânzare

ARAD. UTA mai are, în această clipă, doar şapte jucători aflaţi în proprietate. Cu toate acestea, nu ţine cu dinţii de niciunul. „Orice jucător rămas este de vânzare, în cazul unei oferte interesante. Pedrag Pocuca poate fi considerat ca şi transferat la Astra Ploieşti. A primit dreptul de a se antrena cu această grupare, la experienţa lui nu se pune problema să fie în probe. Andrei Mutulescu este în atenţia mai multor cluburi, cărora nu le pot dezvălui numele" - ne-a relatat directorul executiv al FCM UTA, Alexandru Meszar. **JA - A.H.**

PIETRARU PRESEAZĂ

Problema numărul unu continuă să fie Ion Pietraru, pentru care trebuie procurați bani „de sub pământ" în următoarele 1-2 săptămâni. La cotitură stă şi cazul Vasiljevic, pe lângă penalităţi de 20.000 de euro, UTA riscând depunctarea (penalizare de şase puncte), dictată de FIFA şi valabilă în ediţia 2009-2010 a Ligii a II-a.

Cu temele făcute

„Aşteptăm să vedem dacă se întâmplă ceva. În ceea ce ne priveşte, dacă vin, ruşii sunt bineveniţi. Nouă nu ni s-a solicitat, în mod oficial, un audit. Pe de altă parte, oricum suntem cu toate documentele pregătite, în eventualitatea unei evoluţii favorabile" - susţine Meszar. În momentul de faţă, datoria FCM UTA se ridică la 1,7 milioane de euro, sumă în care sunt incluse plăţile de efectuat către Ion Pietraru şi Nikola Vasiljevic, creditările (Sandu Ion, Giovanni Catanzariti, Eusebiu Pistru, Marius Ţucudean), respectiv restanţele salariale pe ultimele trei luni, către jucători şi antrenori.

Se îngroaşă gluma

Preşedintele Giovanni Catanzariti ia în calcul şi varianta mai puţin plăcută. Mai exact, ca venirea să nu se producă, iar UTA să împărtăşească o soartă tragică, desfiinţându-se: „Sincer, nu ştiu ce se va alege de UTA. Am tot ajutat cât am putut, reducând din datorii, dar s-a ajuns în impas, efectiv nu mai avem de unde plăti. Ar fi nevoie, într-un interval cât mai scurt, de circa 600.000 de euro pentru deblocarea activităţii".

ADRIAN HÂRŢĂU
adrian.hartau@informmedia.ro

„Alb-roşiii" au visat frumos, însă acum înfruntă iar cruda realitate FOTO: A.H.

„Memorialul Roman Codreanu", la Arad

ARAD. Fostul mare luptător al Aradului nu a fost uitat de cei care au avut de învăţat de la el. Roman Codreanu va fi comemorat încă o dată, sâmbătă (ora 9.00, la sala de sport a Universităţii „Aurel Vlaicu") urmând să aibă loc a opta ediţie a memorialului care îi poartă numele, rezervat luptătorilor de greco romane, seniori şi juniori.

„Sufletul" turneului, Spiridon Stanciu a reuşit să aducă la Arad, pentru această competiţie, cel mai important nume în luptele greco romane arădene, din ultima vreme. Este vorba de Adrian Ozsda, fost campion european de juniori şi participant la nu mai puţin de şase campionate mondiale şi europene.

Luptătorul arădean vine în oraşul său natal cu echipa la care activează, în Germania şi mai aduce cu el şi alţi luptători din Elveţia. Alături de aceştia, mai participă şi sportivi din Cehia ori Moldova, iar din ţara noastră vin şase cluburi. Aradul îşi taie „partea leului", căci va aduce pe tatami tot ce are mai bun la ora actuală, de la CS Astra, CSŞ Gloria şi CS Vladimirescu. **JA - L.S.**

Afişul competiţiei FOTO: FAN

Un campion mondial modest şi fericit

În cadrul unei conferinţe de presă, Bogdan Popa (CSM Arad) a vorbit despre performanţa obţinută în Franţa.

ARAD. Medaliat cu aur la „mondialele" de gimnastică aerobică, în probele de grup, alături de un alt arădean (Cosmin Muj) şi pe echipe, Bogdan Popa a apărut ieri în faţa presei. Acesta nu şi-a ascuns bucuria marilor rezultate, mai ales că „vin" după doi ani de absenţă din competiţii. Atât Bogdan cât şi Cosmin au fost descoperiţi şi formaţi de antrenorul emerit Lucian Popa, făcând pasul de la gimnastica artistică la cea aerobică. În vreme ce tatăl său şi-a exprimat regretul pentru lipsa unei săli de profil în Arad („sala veche de la FZ nu mai există, a fost furată piatră cu piatră"), soluţia anunţându-se construirea alteia noi, în incinta stadionului Gloria, prin Comisia Naţională de Investiţii, antrenoarea sportivului, Andreea Toth, subliniază că „este vorba despre o surpriză plăcută. Doar cineva cu adevărat valoros poate face asta". Printre proiectele lui Bogdan Popa se numără un turneu de pregătire de două luni, în Italia, Universiada din anul 2011 şi, nu în ultimul rând, continuarea studiilor sale cu un masterat. În altă ordine de idei, directorul coordonator al grupării de care aparţine, CSM Arad, în speţă Viorel Bitang, s-a întors din Capitală şi a remarcat că se insistă pe ideea reunificării Direcţiilor Judeţene de Sport şi de Tineret, respectiv pe menţinerea cluburilor ministeriale în subordinea A.N.S., în schimb bugetul alocat s-a redus considerabil, cu 25%. **JA - A.H.**

Reuniune pugilistică cu doi invitaţi de onoare, la Pecica

PECICA. Nu cred că există iubitor al sportului cu mănuşi care să nu fi auzit de marele campion, Francisc Vaştag ori de antrenorul Dumitru Tudor, allias „Titi Prosop". Cei doi vor putea fi văzuţi în această seară, ora 19, în Piaţa Centrală din oraşul Pecica, la gala internaţională de box, organizată de Primăria din localitate, cu sprijinul Box Club UVVG Arad.

Au confirmat prezenţa pugilişti din Zalău, Reşiţa, Timişoara şi Kiskunfelegyhaza (Ungaria). Reuniunea va cuprinde 14-16 meciuri, funcţie de cum vor trece sportivii peste proba cântarului. „Suntem pregătiţi să oferim pecicanilor, din nou, un regal al sportului cu mănuşi. Sper ca şi vremea să ţină cu noi. Mulţumesc primarului Petru Antal şi consilierilor din Pecica, Senatului Universităţii de Vest Vasile Goldiş Arad şi tuturor celor care m-au sprijinit pentru realizarea acestui eveniment" - ne-a declarat Adolf Ivanovici, managerul Box Club UVVG. **JA-D.S.**

Dani Ilie, un nume pentru viitorul boxului arădean FOTO: JA

Premieră în sportul cu mănuşi

„Silva Lazăr" Motorul este primul club românesc prezent în Liga Europeană de box.

ARAD. O nouă premieră în boxul arădean. De această dată, „Silva Lazăr" Motorul este clubul care izbuteşte să scrie o pagină de istorie, prin participarea în Liga Europeană. Este vorba despre o competiţie europeană inter-cluburi la care participă echipe din ţări cu un box dezvoltat.

„N-am stat pe gânduri, când am primit invitaţia de a participa la Liga Europeană. Sportivii acumulează experienţă, conducătorii şi antrenorii iau contact cu o altă lume, iar imaginea Aradului are de câştigat" - spune Vasile Lazăr, preşedintele „Silva Lazăr" Motorul. La ediţia din acest an a Ligii Europene au fost acceptate opt cluburi, împărţite în două grupe.

Gruparea din Aradul Nou va înfrunta în jocuri tur-retur următoarele echipe: Gyor (Ungaria), Spartak Rimaik (Polonia) şi Spartak Komarno (Slovacia). Debutul are loc sâmbătă, în Slovacia, acolo unde va oficia şi arbitrul republican arădean, Iosif Forou.

„Aceste meciuri cu adversari tari ne prind bine în perspectiva Campionatului Naţional de seniori (septembrie, Bacău), acolo unde sperăm să facem o figură cât mai frumoasă" - ne-a declarat maestrul Florian Barna, cel care va fi ajutat la colţ de Gheorghe Biea. **JA-D.S.**

Vasile Lazăr şi Florian Barna în faţa unei (noi) provocări FOTO: JA

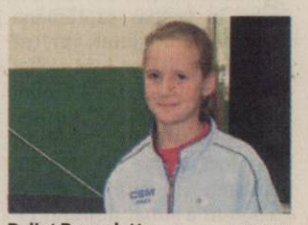

Balint Bernadette FOTO: JA

Palete arădene la Balcaniadă

SLATINA. Două sportive legitimate la Clubul Sportiv Municipal Arad vor reprezenta România la Balcaniada de tenis de masă pentru juniori. Prima care a obţinut dreptul de a lupta pentru laurii balcanici, în perioada 24-27 iunie, a fost Balint Bernadette. Colega de club, Bianca Crişan - lidera clasamentului naţional în întrecerea junioarelor III - şi-a asigurat prezenţa la Balcaniadă după un turneu de calificare. **JA-D.S.**

Victor Hănescu FOTO: EPA

Hănescu a păşit în turul III

TENIS DE CÂMP. În turul doi al turneului de la Wimbledon, tenismanul Victor Hănescu, numărul 38 ATP şi al 31-lea favorit, l-a învins, cu scorul de 6-4, 6-4, 3-6, 6-3, pe turcul Marsel Ilhan, locul 118 ATP. Partida a durat aproape două ore şi 35 de minute de joc. Românul şi-a egalat, astfel, cea mai bună performanţă pe iarba londoneză, obţinută în 2003 şi 2009. El va primi pentru accederea în turul trei circa 38.000 de euro.

Hănescu va evolua în faza următoare cu germanul Daniel Brands (locul 98 ATP), care l-a eliminat pe favoritul numărul şapte, rusul Nikolai Davidenko (locul 5 ATP).

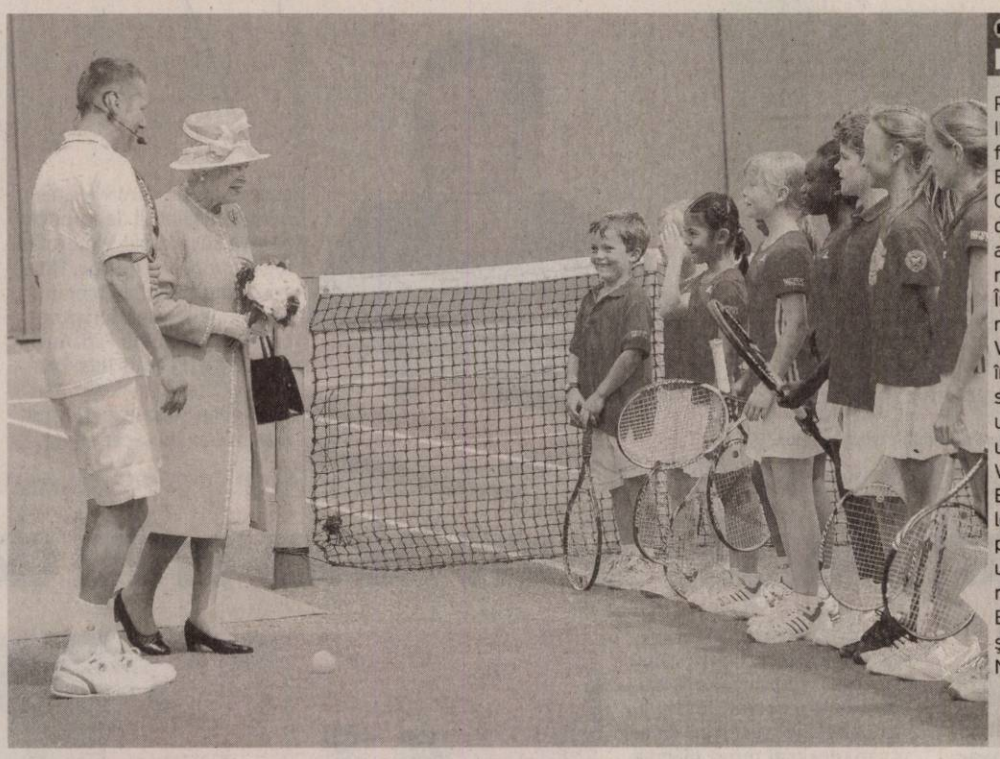

CU REGINA LA WIMBLEDON

Regina Elisabeta a II-a a Marii Britanii a fost prezentă ieri la All England Lawn Tennis Club, fiind pentru prima dată în ultimii 33 de ani când a asistat la un meci de la Wimbledon. În 1977 regina a urmărit meciul în care Virginia Wade a cucerit titlul în turneul feminin de simplu. Acesta a fost ultimul titlu câştigat de un sportiv britanic la Wimbledon. Ieri, regina Elisabeta a II-a, a luat loc în Loja Regală de pe terenul central şi a urmărit meciul dintre reprezentantul Marii Britanii, Andy Murray şi finlandezul Jarkko Nieminen.

FOTO: EPA

Niculescu şi-a pus o dorinţă

FOTBAL. Atacantul Claudiu Niculescu a declarat, miercuri, la împlinirea a 34 de ani, că îşi doreşte să câştige a patra medalie de campion cu echipa Dinamo Bucureşti. „Îmi doresc să fiu sănătos şi să mă bucur alături de suporteri de a patra medalie de campion cu Dinamo. Nimic nu se compară cu bucuria câştigării unui titlu în Ştefan cel Mare. Sunt încrezător că vom avea un sezon reuşit. Le mulţumesc tuturor fanilor pentru mesajele de felicitare şi sper din tot sufletul să reuşim ceea ce ne-am propus", a spus Niculescu. Claudiu Niculescu a câştigat de trei ori titlul de campion cu Dinamo, în 2002, 2004 şi 2007.

Claudiu Niculescu FOTO: FAN

„Dorim o echipă foarte bună"

U Cluj a transferat ieri un mijlocaş portughez şi un fundaş spaniol.

Helder de Castro (cu nr. 18) FOTO:FAN

Moreno Sanchez FOTO:FAN

FOTBAL. Managerul general al Universităţii Cluj, Marian Pană, a declarat că obiectivul formaţiei este clasarea între locurile 6 şi 10 la finalul sezonului 2010-2011 al Ligii I. „Dorim să facem o echipă foarte bună la Cluj. Împreună cu Cristi (n.r. - antrenorul principal Cristian Dulca) răspundem de rezultate şi de pregătire. Vrem să ne clasăm pe unul din locurile 6-10. Avem speranţe că nu vom fi o echipă care să se bată pentru evitarea retrogradării. Sperăm să ne omogenizăm cât mai repede, chiar dacă au venit şi vor mai veni foarte mulţi jucători. E devreme să ne pronunţăm exact ce partitură tactică vom aborda. Vreau o echipă care să se lupte, o echipă muncitoare care să tragă pentru fiecare punct pus în joc", a spus Pană.

Cristian Dulca a afirmat că echipa s-a văzut obligată să facă transferuri pe bandă rulantă din cauză că ediţia trecută a Ligii a II-a s-a încheiat foarte târziu. „Am fi vrut să avem măcar două săptămâni de vacanţă. Aşa ne-am mulţumit doar cu câteva zile. Am adunat informaţii despre toţi jucătorii care au venit, nu am făcut achiziţii doar de pe DVD-uri", a precizat Dulca.

Două transferuri

Echipa clujeană va pleca sâmbătă într-un cantonament de două săptămâni în localitatea austriacă Leogang, unde va disputa mai multe meciuri amicale.

Marian Pană a anunţat că jucătorii Antonio Moreno Sanchez şi Helder Fernando Fereira de Castro au semnat cu U Cluj. Portughezul Helder de Castro (24 de ani) evoluează ca mijlocaş ofensiv şi a jucat în ultimul sezon în liga secundă portugheză, la Feirense, pentru care a înscris 4 goluri în 24 de partide. Helder de Castro a semnat un contract pe trei ani.

Al doilea jucător care a semnat cu U Cluj este un fotbalist spaniol şi evoluează ca fundaş dreapta. Antonio Moreno Sanchez (27 de ani) a fost format la Atletico Madrid, unde a jucat la echipa secundă. În ultimul sezon, Moreno a îmbrăcat tricoul echipei Guadalajara, din al treilea eşalon al fotbalului spaniol.

Alex Ferguson FOTO: EPA

Biografia lui Alex Ferguson

FOTBAL. Tehnicianul echipei Manchester United, Alex Ferguson, şi-a dat acordul verbal pentru a scrie a doua autobiografie şi ar urma să primească în acest scop un avans de 2 milioane de lire sterline.

Editura Hodder & Stoughton, care a publicat prima autobiografie a lui Ferguson, în 1999, consideră că noua carte va fi un best-seller. În 1999, Alex Ferguson a obţinut un avans de 1,2 milioane de lire sterline pentru publicarea autobiografiei sale.

„Vreau să joc zece ani la Steaua"

FOTBAL. Fundaşul echipei Steaua, Florin Gardoş, îşi doreşte să evolueze zece ani pentru această formaţie.

„M-am bucurat când l-am cunoscut pe Mirel Rădoi, el este idolul meu de când eram mic, iar pe tricou am avut mereu numărul 6. Când a venit Rădoi în vestiar săptămâna trecută şi m-a salutat, am fost cel mai fericit. Eu sunt stelist de mic şi îmi doresc să rămân în Ghencea zece ani", a spus Gardoş. Fundaşul a povestit că a fost sunat de actualul manager. „Înainte să vin la Steaua m-a sunat domnul Piţurcă şi mi-a zis că îşi doreşte să lucreze cu mine, vorbesc des cu dânsul şi acum în cantonament, este o persoană foarte înţelegătoare. Cel mai important sfat de când sunt la Steaua a fost să am încredere în mine tot timpul", a completat Gardoş.

Florin Gardoş FOTO: FAN

Tricoul preţios FOTO: FAN

Tricoul de 1.275.000 de dolari

HOCHEI. Un tricou al naţionalei Canadei, purtat de o legendă a hocheiului, a fost vândut la licitaţie cu peste un milion de dolari, a anunţat casa de licitaţii Classic Auctions. „Este vorba despre cea mai mare sumă plătită pentru un tricou de sport", se arată pe site-ul casei canadiene de licitaţii.

Tricoul în culorile roşu şi alb a fost purtat de Paul Henderson când acesta a marcat pentru Canada golul victoriei în meciul decisiv cu Uniunea Sovietică, din 1972, din „Seria secolului".

Licitaţia a început, marţi seară, de la 10.000 de dolari şi până când tricoul cu numărul 19 a fost adjudecat au fost făcute 42 de oferte. Tricoul a fost cumpărat cu 1.275.000 de dolari de către proprietarul unor centre comerciale, Mitchell Goldhar. După ce a înscris golul victoriei pentru Canada, în 1972, Henderson i-a dăruit tricoul antrenorului Paul Sgro, care l-a vândut.

Precedentul record privind suma cu care s-a vândut un tricou de sport era de 1,2 milioane de dolari şi fusese stabilit de un echipament al legendarului jucător de baseball Babe Ruth.

Revine „regula 107%"

FORMULA 1. Consiliul Mondial al FIA a adoptat noi modificări şi completări ale regulamentelor sportiv şi tehnic, una dintre acestea fiind reintroducerea, din sezonul viitor, a regulii „107 la sută", eliminată în 2002.

Potrivit regulii „107 la sută", orice pilot al cărui cel mai rapid tur din prima repriză a calificărilor (Q1) depăşeşte 107 la sută din cel mai bun timp înregistrat în Q1 nu va putea participa la cursă, decât în circumstanţe extraordinare, care ar putea fi luate în considerare dacă pilotul a înregistrat în şedinţele de antrenamente timpi buni. În cazul în care mai mulţi piloţi vor fi în această situaţie, atunci ordinea lor pe grilă va fi stabilită de comisarii cursei.

Consiliul Mondial intenţionează să elimine şi cazurile în care piloţii lenţi le strică tururile cronometrate adversarilor în calificări. În acest sens, va fi stabilit un timp maxim pe porţiunea din turul de circuit cuprinsă între ieşirea şi intrarea la boxe, în care trebuie să se încadreze toţi piloţii aflaţi pe pistă.

Totodată, piloţii nu vor mai avea voie să oprească monopostul pe circuit, după încheierea calificărilor, aşa cum a făcut Lewis Hamilton la Marele Premiu al Canadei deoarece era pe punctul de a rămâne fără combustibil.

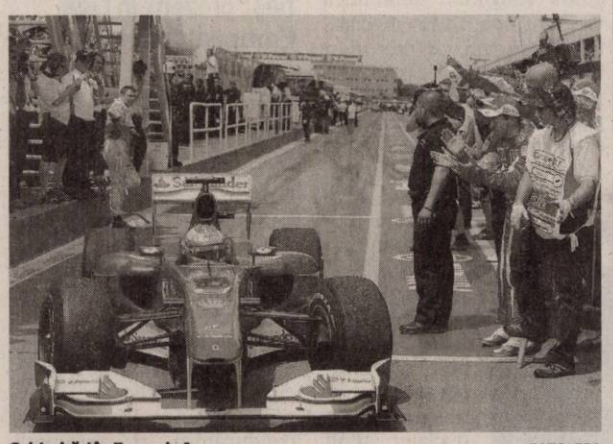

Schimbări în Formula 1 FOTO: EPA

Aceste noi prevederi au efect imediat.

SURSA: MEDIAFAX

Operat pentru o tumoare pe creier

PATINAJ. Fostul sportiv american Scott Hamilton, campion olimpic la patinaj artistic în 1984 şi câştigător al aurului mondial de patru ori, în perioada 1981-1984, a fost operat pentru înlăturarea unei tumori benigne de pe creier.

Potrivit agentului lui Hamilton, Michael Sterling, fostul sportiv care are acum 51 de ani se simte bine şi se estimează că recuperarea sa va decurge fără probleme.

Medicii au descoperit în 2004 la Hamilton o tumoare în spatele hipofizei. Fostul sportiv a fost supus atunci unui tratament pentru micşorarea tumorii, dar aceasta din urmă a evoluat, ceea ce a făcut necesară o operaţie.

Scott Hamilton a suferit, în 1997, de cancer la testicule.

Antrenor nou la Chicago Bulls

BASCHET. Tehnicianul Tom Thibodeau a fost numit în funcţia de antrenor al echipei Chicago Bulls, unde îi succede lui Vinny Del Negro, demis în luna mai, după eliminarea formaţiei în primul tur al play-off-ului NBA. Thibodeau a declarat că această numire a sa este „un vis devenit realitate".

Tehnicianul, care a semnat un contract pe doi ani, a fost până în prezent, timp de 20 de ani, antrenor secund în NBA. Trecerea sa la Chicago Bulls este evaluată la aproximativ 6,5 milioane de dolari.

„World All Star" versus China

TENIS DE MASĂ. Antrenorul naţionalei de tenis de masă, Viorel Filimon, a fost desemnat să conducă echipa „World All Star" în meciul pe care îl va disputa contra naţionalei feminine a Chinei, partidă programată marţi, la Shanghai. „Este onorant că s-au gândit la mine să mă ocup de echipa lumii. Să fii numit antrenorul selecţionatei lumii este ceva special, mai ales că propunerea vine din partea Federaţiei Internaţionale de Tenis de Masă", a spus Filimon. Din echipa „World All Star" vor face parte Feng Tianwei (Singapore, nr. 2 mondial), Kim Kyung Ah (Coreea de Sud, nr. 5), Ai Fukuhara (Japonia, nr. 9), dar şi românca Daniela Dodean (nr. 20).

„Squadra Azzurra", fuori!

GRUPA F

Slovacia - Italia

3-2

Vittek, călăul „azzurilor"

53.412 spectatori

A pierdut lamentabil cu Slovacia şi a terminat ultima în grupă. Campioana mondială en-titre a fost o ruşine.

Vittek i-a înfundat pe italieni, care au fost la pământ, lăsaţi fără replică de slovaci FOTO: EPA

JOHANNESBURG. Echipa naţională a Slovaciei a învins, miercuri, pe stadionul Ellis Park din Johannesburg, cu scorul de 3-2 (1-0), reprezentativa Italiei, în ultima etapă a grupei F de la Cupa Mondială şi s-a calificat în optimile de finală ale turneului.

Golurile învingătorilor au fost marcate de Vittek min. 25 şi 73 şi Kopunek - min. 89, în timp ce pentru italieni au înscris Di Natale - min. 81 şi Quagliarella - min. 90+2.

Slovacia: 1. Mucha - 2. Pekarik, 3. Skrtel, 16. Durica, 5. Zabavnik - 6. Strba (20. Kopunek 87), 19. Kucka - 17. Hamsik, 11. Vittek (9. Sestak 90+2), 15. Stoch - 18. Jendrisek (22. Petras 90+4). Selecţioner: Vladimir Weiss.

Italia: 12. Marchetti - 19. Zambrotta, 5. Cannavaro, 4. Chiellini, 3. Criscito (2. Maggio 46) - 8. Gattuso (18. Quagliarella 46), 6. De Rossi, 22. Montolivo (21. Pirlo 56) - 7. Pepe, 9. Iaquinta, 10. Di Natale. Selecţioner: Marcello Lippi.

Selecţionerul Italiei, Marcello Lippi, a declarat, joi seară, că îşi asumă întreaga responsabilitate pentru eliminarea campionilor mondiali en-titre la turneul final din Africa de Sud.

„Îmi asum întreaga responsabilitate. Echipa mea a jucat cu teamă în picioare, cap şi inimă şi nu a reuşit aşa cum trebui, iar asta înseamnă că anternorul nu a pregătit echipa în mod corect în plan psihologic, fizic şi tactic, dar mai ales psihologic. Sunt dezolat pentru sportul italian, pentru jucători, pentru federaţie, pentru toată lumea. Astăzi, nu am pregătit suficient echipa. Mă doare de mor că îmi închei experienţa în modul acesta. Nu spun că am fi câştigat Mondialul, dar cel puţin puteam face lucrurile altcumva. Îmi asum întreaga responsabilitate pentru ceea ce s-a petrecut. Îi doresc mult succes succesorului meu şi mulţumesc pentru aceşti ani", a spus Lippi.

SURSA MEDIAFAX

CLASAMENT FINAL GRUPA F

1. Paraguay	3	1	2	0	3-1	5
2. Slovacia	3	1	1	1	4-5	4
3. Noua Zeelandă	3	0	3	0	2-2	3
4. Italia	3	0	2	1	4-5	2

Maradona îl laudă pe Lionel Messi

POLOKWARE. Selecţionerul Argentinei, Diego Maradona, a declarat, într-un interviu acordat cotidianului La Nacion, că niciun jucător de la Cupa Mondială nu este măcar la 30 la sută din nivelul elevului său Lionel Messi.

„Niciun jucător de la CM nu este măcar la 30 la sută din nivelul lui Messi. Nu ştiu dacă mâine mi se va spune că sunt prea mândru, dar de asemenea niciun jucător nu este la 30 la sută din nivelul lui Tevez. Pentru că Tevez te emoţionează când joacă. Şi eu îmi iubesc echipa", a spus Maradona. SURSA MEDIAFAX

Lionel Messi FOTO: EPA

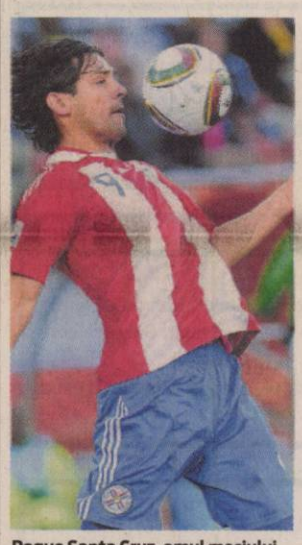

Roque Santa Cruz, omul meciului FOTO: EPA

Paraguay şi-a urmărit interesul

Deşi neo-zeelandezii puteau da marea lovitură dacă marcau, sud-americanii a avut meciul sub control.

POLOKWANE. Naţionalele Paraguayului şi Noii Zeelande au terminat la egalitate, joi, scor 0-0, în ultima etapă a grupei F, într-un meci disputat la Polokwane, pe stadionul Peter Mokaba. Sud-americanii au avut meciul sub control, nici că se putea altfel, dar un gol al neo-zeelandezilor le-ar fi putut aduce fericirea, dar nu a fost să fie.

Selecţionerul Paraguayului, Gerardo Martino, a declarat, joi, după meciul cu Noua Zeelandă, că este mulţumit de calificare, dar a apreciat că echipa sa a jucat foarte slab în prima repriză a întâlnirii încheiată, scor 0-0, la Cupa Mondială, informează L'Equipe. „Sunt foarte mulţumit de calificare. Însă am jucat atât de slab în prima repriză... După pauză, a fost puţin mai bine. Credeam că putem face mai mult, dar nimic nu a funcţionat", a declarat Martino.

Desemnat jucătorul meciului, Roque Santa Cruz, a declarat că meciul a fost plictisitor: „Noua Zeelandă a jucat atât de defensiv... Meciul a fost plictisitor, dar din fericire am terminat pe primul loc".

Paraguay: 1. J. Villar - 4. Caniza, 5. Caceres, 14. Da Silva, 3. R. Morel - 16. Riveros, 15. V. Caceres, 13. Vera - 9. Santa Cruz, 7. Cardozo (19. Barrios 66), 18. H. Valdez (10. E. Benitez 67).

Noua Zeelandă: 1. Paston - 4. Reid, 6. Nelsen, 19. T. Smith - 11. Bertos, 7. Elliott, 5. Vicelich, 3. Lochhead - 10. Killen (22. Brockie 79), 14. Fallon (20. Wood 69), 9. Smeltz.

Jucătorul meciului a fost desemnat atacantul din Paraguay Roque Santa Cruz.

SURSA MEDIAFAX

Thierry Henry FOTO: EPA

Fotbalul i-a scandalizat

PARIS. Preşedintele Franţei, Nicolas Sarkozy, a anulat o întâlnire importantă cu organizaţii non-guvernamentale, pentru a-l primi, joi, la Palatul Elysee, pe internaţionalul francez Thierry Henry, imediat după aterizarea delegaţiei sosite de la Cupa Mondială din Africa de Sud.

„Pentru Preşedintele Republicii, a primi un fotbalist este mai important decât a discuta situaţia a trei miliarde de oameni săraci din ţările aflate în curs de dezvoltare. Acesta este un semnal foarte prost pentru politica de cooperare a Franţei", a declarat, indignat, un reprezentant al ONG-urilor, Jean-Louis Vielajus. SURSA MEDIAFAX

„Mondialul", la televizor

DURBAN. Astăzi este ultima etapă din cadrul grupelor de la Campionatul Mondial de fotbal, din Africa de Sud.

A venit rândul partidelor din grupele G şi H să-şi stabilească echipele calificate.

Portugalia şi Brazilia deschid „balul", de la ora 17.00, la TVR 1, iar de la aceeaşi oră, pe Telesport, se înfruntă Coreea de Nord şi Coasta de Fildeş.

De la ora 21.30, la TVR 1, joacă Spania contra Chile, la aceeaşi oră, pe Telesport putând fi urmărit jocul Elveţia - Honduras.

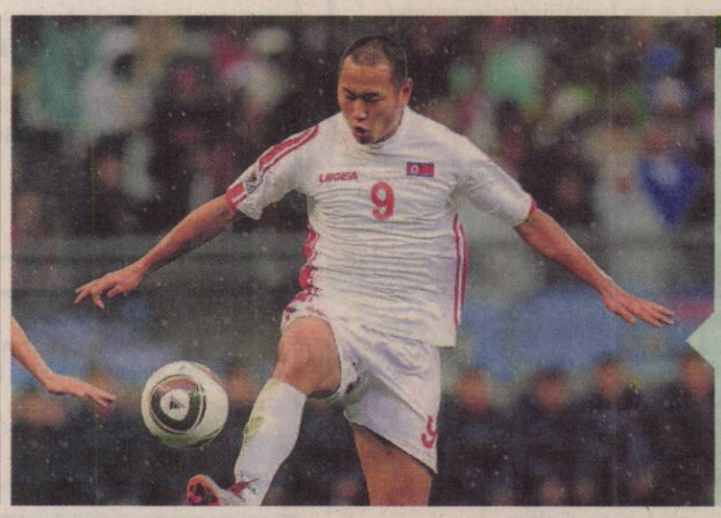

ŞOC PSIHIC

Vedeta Coreei de Nord, Jong Tae-se, fotbalist comparat adeseori cu atacantul englez Wayne Rooney, a declarat că a suferit un „şoc psihic" după meciul cu Portugalia, scor 0-7, din grupa G a Cupei Mondiale.

FOTO:EPA

Au încercat să intre pe teren, dar au fost placaţi

RUSTENBURG. Doi mexicani şi un american au fost condamnaţi la plata unei amenzi de 500 de ranzi (54 de euro) pentru că au încercat să intre pe teren la meciul Mexic - Uruguay, disputat marţi, scor 0-1, pe stadionul din Rustenburg.

Cei trei bărbaţi au trecut de barierele de securitate, în repriza a doua a partidei. Doi dintre ei au fost opriţi pe pista de atletism, iar al treilea a fost placat de un agent de securitate aproape de o poartă. „Ei erau doar extrem de entuziasmaţi. Se pare că nu aveau alt motiv. Nu credem că este vorba de huligani, dar îi vom ţine sub observaţie la meciurile următoare", a declarat pentru Times un purtător de cuvânt al poliţiei locale, Junior Metsi. SURSA MEDIAFAX

NU-I PLAC VUVUZELELE

Preşedintele UEFA, Michel Platini, a declarat pentru postul de televiziune turc TRT că nu îi plac vuvuzelele, deoarece strică atmosfera de la Cupa Mondială, şi nici mingea oficială a turneului, Jabulani.

FOTO: EPA

Serbia şi Australia au jucat degeaba, fiind eliminate

NELSPRUIT. Echipa naţională a Australiei a învins, miercuri, cu scorul de 2-1 (0-0), reprezentativa Serbiei, în ultima etapă a grupei D de la Cupa Mondială. Pentru Australia au marcat Cahill (69) şi Holman (73), în timp ce pentru Serbia a înscris Pantelici (84).

Australia: 1. Scwarzer - 8. Wilkshire (19. Garcia 82), 6. Beauchamp, 2. Neill, 21. Carney - 7. Emerton, 5. Culina, 16. Valeri (14. Holman 66), 23. Bresciano (11. Chipperfield 66) - 4. Cahill, 9. Kennedy.

Serbia: 1. Stojkovici - 6. B. Ivanovici, 5. Vidici, 13. Lukovici, 16. Obradovici - 10. Stankovici, 22. Kuzmanovici (8. Lazovici 77), 18. Ninkovici - 17. Krasici (7. Tosici 62), 14. Jovanovici - 15. Zigici (9. Pantelici 67).

Clasament final: 1. Germania - 6 puncte (golaveraj 5-1), 2. Ghana - 4 puncte (2-2), 3. Australia - 4 puncte (3-6), 4. Serbia - 3 puncte (2-3).

SURSA MEDIAFAX

Germania şi Ghana merg mai departe

JOHANNESBURG. Echipa naţională a Germaniei a învins, miercuri, pe stadionul Soccer City din Johannesburg, cu scorul de 1-0 (0-0), reprezentativa Ghanei, în ultima etapă a grupei D de la Cupa Mondială, şi ambele formaţii s-au calificat în optimile de finală ale turneului. Unicul gol al întâlnirii a fost marcat de Mesut Ozil, în minutul 60.

Ghana: 22. Kingson - 4. Pantsil, 5. John Mensah, 8, Jonathan Mensah, 2. Sarpei - 23. K.P. Boateng, 6. Annan, 21. K. Asamoah - 12. Tagoe (11. Muntari '64), 3. Gyan (14. Amoah '82), 13. A. Ayew (18. Adiyiah '90+2). Selecţioner: Milorad Rajevaci.

Germania: 1. Neuer - 16. Lahm, 3. Friedrich, 17. Mertesacker, 20. J. Boateng (2. Jansen '73) - 6. Khedira, 7. Schweinsteinger (18. Kroos '81) - 13. Muller (15. Trochowski '67), 8. Ozil, 10. Podolski - 19. Cacau. Selecţioner: Joachim Low. SURSA MEDIAFAX

DECESE

Cu adâncă durere în suflet, anunţăm dispariţia fulgerătoare,
la doar 47 de ani,
a celui care a fost
JUNC
MIRCEA MARIN,
un tată iubitor şi un soţ minunat. Slujba religioasă va avea loc sâmbătă, 26 iunie 2010, în Grădişte, str. Rozelor nr. 81 la ora 14,00, iar înmormântarea va fi la Cimitirul din Grădişte. Te vom iubi mereu şi nu te vom niciodată.
Fiica Ioana şi soţia Mariana

Cu inimile îndurerate anunţăm plecarea dintre noi
la 76 ani a celei ce a fost iubită mamă şi bunică,
GAUDI ANA,
din Vladimirescu.
Înmormântarea va avea loc Sâmbătă, 26 Iunie 2010, ora 14.00, de la domiciliu. Dumnezeu s-o odihnească în pace! Te vom plânge mereu!
Fiica Nuţi, ginerele Petre şi nepoţii dragi Daniela şi Lucian; Fiul Ştefan, nora Margareta şi nepoţii dragi Ovidiu şi Marius

Cu durere în suflet anunţăm decesul scumpului nostru soţ şi tată
GANTNER
SIMION-PETRU,
la vârsta de 75 ani.
Înmormântarea va avea loc astăzi, 25 iunie 2010, ora 13.00, de la domiciliul din Mureşel, str. C. Pavelescu nr. 14.
Familia îndoliată

CONDOLEANŢE

Org. jud. PNŢCD Arad este alături de familia îndoliată Groza din Băneşti în marea durere pricinuită de decesul celui care a fost
GROZA SABIN
membru devotat al Partidului Naţional Ţărănesc Creştin Democrat şi un luptător anticomunist.
Îi spunem rămas bun şi Dumnezeu să-l odihnească în pace! Sincere condoleanţe familiei!

Întregul colectiv al Colegiului Naţional Elena Ghiba Birta Arad este alături de colega Mariana Moldovan în momentele de grea suferinţă pricinuite de pierderea soţului. Condoleanţe familiei îndoliate!

Suntem alături de colega noastră Junc Ioana în aceste clipe grele pricinuite de moartea tatălui său. Dumnezeu să-l odihnească!
Elevii clasei a IV-a A Colegiul Naţional E. G. Birta

Sincere condoleanţe colegului nostru Vanci Petru la decesul mamei soacre
GAUDI ANA.
Dumnezeu să o ierte şi să o odihnească în pace!
Colegii de la SC CTP SA Arad

Suntem alături de fam. Tomoiagă şi Vanci la pierderea celei ce a fost mamă şi bunică iubitoare
GAUDI ANA.
Îi dorim odihnă veşnică, liniştită, păstrându-i în amintire chipul bun şi înţelept!
Cornelia şi Salvina Marchiş

Un suflet bun a plecat dintre noi, lăsând în urmă bunătatea cu care i-a înconjurat pe cei dragi,
GAUDI ANA,
din Vladimirescu.
Sincere condoleanţe familiilor îndoliate!
Doina, Ela şi Meda

Împărtăşim durerea colegei noastre prof. dir. adj. Daniela Tomoiagă, la despărţirea de bunica dragă. Sincere condoleanţe!
Colegii de la Şcoala Generală Vladimirescu

Suntem alături de colega noastră Tomoiagă Anuţa în momentele grele ale despărţirii de mama sa dragă
GAUDI ANA,
şi transmitem sincere condoleanţe familiei îndoliate. Dumnezeu să o ierte şi să o odihnească în pace!
Colegii de la SC CTP SA Arad

Sincere condoleanţe şi întreaga noastră compasiune colegei noastre Manea Maricica în aceste clipe grele pricinuite de decesul mamei.
Colegii de la Bijuteria Iosa

O inimă a încetat să mai bată un suflet nobil s-a ridicat la cer şi pleacă departe de noi, dar mai aproape de Dumnezeu. Mult prea devreme ne despărţim de dragul nostru frate, cumnat şi unchi
JUNC MARIN.
Te vom păstra mereu în sufletele noastre!
Fratele Nelu şi sora Dana cu familiile

Cu adâncă durere în suflet mă despart de dragul meu fiu
JUNC MIRCEA MARIN.
Te voi iubi mereu!
Mama veşnic îndurerată

Cu adâncă durere în suflete ne luăm rămas bun de la colegul nostru
JUNC MARIN,
îi aducem un pios omagiu şi suntem alături de familia greu încercată. Dumnezeu să-l odihnească în pace! Colegii SC Class Trading CO SRL Arad

În aceste clipe grele pricinuite de moartea tatălui său suntem alături de prietena noastră Junc Ioana, vom fi mereu alături de tine. Dumnezeu să-l odihnească!
Denisa şi Adi

Cu adânci regrete şi compasiune suntem alături de familie în marea durere pricinuită de trecerea prematură în nefiinţă a celui care a fost
JUNC MARIN.
Dumnezeu să-l odihnească în pace!
Conducerea SC Volanul SA Arad

E tristă şi grea despărţirea de colegul nostru drag
JUNC MARIN,
alături de care ne-am petrecut o parte din viaţă. Vom regreta mereu plecarea ta mult prea timpurie dintre noi. Dumnezeu să-ţi dea odihnă veşnică, iar familiei greu încercate, puterea de a merge mai departe!
Colegii SC Volanul SA Arad

Suntem alături de familia îndoliată şi regretăm dispariţia prematură a celui care a fost verişorul nostru
JUNC MARIN.
Fam. Stanciu Crăciun

Conducerea şi colectivul Camerei de Conturi Arad, este alături de colegul lor, Rotaru Iulian, la trecerea în nefiinţă a mamei sale dragi. Dumnezeu să o odihnească în pace!
Camera de Conturi Arad

Mulţumim tuturor celor care ne-au fost alături la despărţirea de cea care a fost mamă, soacră, bunică şi străbunică,
ENĂŞEL MARIA,
din Bata.
Familia îndoliată

Publicitate 0257-210.775

SERVICII FUNERARE

IN MEMORIAM
NON STOP!
KUKI - servicii funerare complete
Oferă toată gama de sicrie, accesorii şi servicii funerare la preţuri avantajoase.
- cameră toaletat
- cameră frigorifică
- capac frigorific
Transport Intern şi Internaţional
Contact: Arad, str. Mihai Eminescu, nr. 4 (în curte)
Tel: 0257/211.929, mob: 0723343964
www.inmemoriamkuki.com
(H-6968814)

Preluarea anunţurilor pentru următoarea zi se face până la ora 15.00 la ambele sedii, cu excepţia anunţurilor de deces, care se primesc până la ora 18 .00, la sediul din Bd. Revoluţiei 81 .

RO STYL COMPANY
SERVICII FUNERARE
Arad, Str. Eminescu nr. 22
(lângă Poştă)
tel. 21.44.22,
mob. 0728.690.121
TOTUL ESTE NEGOCIABIL
Gratuit:
- capac frigorific (1 zi)
- transport sicriu gol în Arad
- cruce de lemn
PLATA DUPĂ ÎNMORMÂNTARE
TRANSPORT INTERN ŞI EXTERN
(H-4594413)

Anunţurile de deces se publică GRATUIT!

www.Doliu.ro

OFERTA SĂPTĂMÂNII
acum în magazine

12,99 lei/placă

Travertin Toscana
- 30,5x45,7 cm sau 40x40 cm
- vânzare la placă

Mozaic de la 79,99 lei/m²
148945

de la 229,90 lei

Cadă acril albă
- 150x70 cm 229,90 lei
- 170x70 cm 239,90 lei
- prețul nu include măștile

156311

44,99 lei

Rezervor WC
- anticondens
- 6-9 litri

125144

999,90 lei

Bucătărie Malta
- lungime 2 m
- front MDF/PAL
- culoare prun și crem

145184

Dulap Malta 299,90 lei
(se vinde separat)

379,90 lei

Canapea extensibilă
- material textil
- cadru metal

713695

de la 18,49 lei/m²

Placă OSB 3
- 2.500x1.250x12 mm 18,49 lei/m²
- 2.500x1.250x15 mm 22,49 lei/m²
- 2.500x1.250x18 mm 26,99 lei/m²
- vânzare la placă

146464

kronospan

109,90 lei

Cutie frigorifică
electrică
- 24 l

115389

29,99 lei/buc.

Colecția Budget
- felinar vârf în sus/jos, pitic
- aluminiu

115182

BUDGET

24,99 lei

Glet Ceresit CT 126
- nivelare pt. interior
- rezistență mare la fisurare
- 20 kg

70086

Ceresit

50,99 lei

Vată minerală de sticlă VSG1
- dublă utilizare
- 50/100 mm
- 18/9m²/rolă

146926

159,90 lei

Vopsea superlavabilă Savana cu teflon
- 15 litri
- pt. interior
- acoperă cca. 240 m²/strat

112686

89,99 lei

Mașină de găurit cu percuție
- putere 500W
- mandrină cu cheie 13 mm

152707

4 lei din pret reprezintă timbru verde

SKIL

Valabilitate promoție:
25.06 – 01.07.2010

Praktiker

COMEMORĂRI

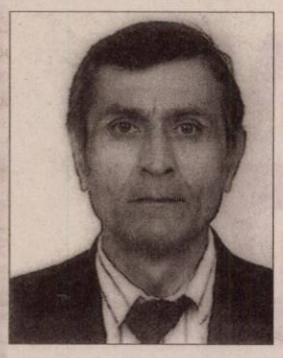

S-au scurs 6 luni de când a plecat de lângă noi, mult prea devreme dragul nostru soţ, tată şi bunic

RUSU IOAN (NELU),
din Şagu.

Deşi eşti departe de noi şi aproape de Dumnezeu, vei rămâne în sufletele noastre şi te vom iubi mereu. Dumnezeu să te odihnească în pace!

Soţia Ioana şi fiul Iulian cu familia

În data de 29 iunie 2010 se împlinesc 6 luni de când ne-a părăsit scumpa noastră mamă, soţie, bunică şi soacră

CHIDON SOFIA.

Aprindem o lumânare şi cu lacrimi aşezăm un buchet de trandafiri pe al tău mormânt. Odihneşte-te în pace! Parastasul de 6 luni va avea loc duminică, 27 iunie 2010, ora 12,00, la Catedrala Ortodoxă Veche (după slujbă). Nu te vom uita niciodată!

Familiile Chidon, Clipa şi Neaga

Se împlinesc 6 săptămâni de când draga noastră mamă şi bunică

VESA AURORA

a plecat de lângă noi. Parastasul şi slujba de pomenire vor avea loc duminică, 27 iunie 2010, ora 12.00, la Biserica Ortodoxă din Aradul Nou. Nu te vom uita niciodată!

Familia îndoliată

Se împlineşte un an de când ne-am despărţit de scumpa noastră soţie şi mamă,

ERSINIA VĂRZAR.

Parastasul va avea loc Duminică, la Biserica din Cimitirul Pomenirea.

Soţul şi fiica

Lacrimi, durere şi flori la mormântul tău, acum la împlinirea a 6 luni de la trista despărţire de iubita noastră soţie, mamă, bunică, fiică şi soră

POPII CONSTANŢA.

Sfinţirea crucii şi parastasul vor va avea loc la Cimitirul Pomenirea sâmbătă, 26 iunie 2010, telefon 0743242629.

Soţul Eugen, copiii Gabi şi Ofelia cu familiile lor

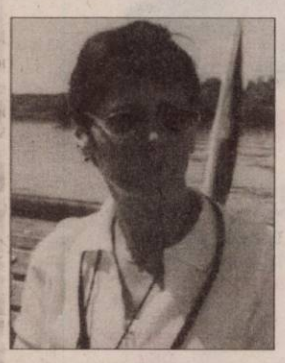

Mâine, se împlinesc 3 ani de la decesul celei care a fost

POPA CARMEN ANGELA,

soţie şi mamă. Dumnezeu să o odihnească!

Soţul Emil

Duioase amintiri şi un dor imens la 6 ani de la trecerea în veşnicii a dragului şi bunului meu frate

GHELESEL ALEXANDRU.

Nu te voi uita niciodată!

Tereza

Au trecut 6 săptămâni de când moartea fulgerătoare l-a luat dintre noi pe cel mai bun soţ, tată şi bunic

DREGHICIU MIHAI.

Parastasul de pomenire va avea loc duminică, 27 iunie, ora 12,00, la Biserica Ortodoxă din Berechiu. Nu te vom uita niciodată.

Soţia Anica, fiul Mihai, nora Mihaela şi nepoţii: Andrei şi Tania

---

Gând pios, rugăciuni şi lacrimi adunate în petalele florilor de cireşar, pentru odihna mult regretatei noastre

TURI SZABADOS,

la şase săptămâni de când s-a mutat în lumea tăcerii eterne. Slujba de pomenire va avea loc sâmbătă, 26 iunie a.c., ora 16.30, la Biserica din Gai.

Familia

O lumânare aprinsă, o rugăciune pentru odihna sufletului celui care a fost soţ, tată, bunic şi străbunic,

MALIŢA IOAN (A PETRIŢII),
din Apateu,

la împlinirea unui an de când ne-a părăsit. Parastasul, Sâmbătă, 26.06.2010, la ora 12.00, la Biserica Ortodoxă de pe Renaşterii (Micălaca). Dumnezeu să-l odihnească!

Familia

Cu multă durere amintim că au trecut 6 luni de când dragul nostru soţ, tată, bunic şi străbunic

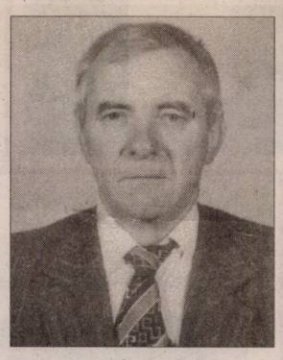

MARTON LUDOVIC

a trecut la cele veşnice lăsând în urmă multe amintiri frumoase, lacrimi şi durere. Dumnezeu să te aibă în pază! Parastasul de pomenire va avea loc duminică, 27.06.2010, ora 12.30, la Catedrala Ortodoxă de la Podgoria.

Soţia Livia, fiica, nepoţii şi strănepoţii

Azi se împlinesc 4 ani de la plecarea dintre noi a celui care a fost dragul nostru fiu, frate şi unchi

TAMAŞ ALBERT.

Te-ai stins puţin câte puţin sub privirile noastre neputincioase plecând devreme de lângă noi. Ai fost plin de viaţă, ai vrut să mai trăieşti, dar a trebuit să ne părăseşti lăsându-ne cu inimile îndurerate.

Mama, sora şi familia

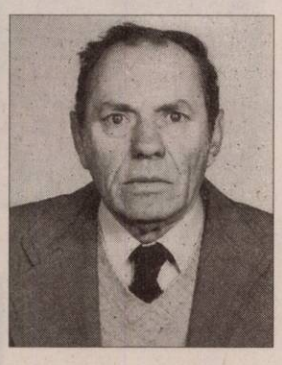

Azi se împlinesc 12 ani de la trecerea în nefiinţă a iubitului nostru tată, bunic, străbunic şi socru

TAMAŞ ALBERT.

Te vom plânge mereu.

Soţia, fiica, nepoţii, strănepoţii

Cu mare durere şi regret anunţă că, acum un an în 24 iunie, pentru draga mea mamă

MARIA BRĂDEANU

şirul anilor s-a întrerupt nemilos. Slujba de pomenire se va oficia duminică, 27 iunie a.c., ora 10:15, la Biserica Greco-Catolică, str. Vicenţiu Babeş.

Mica Brădeanu

La ceas aniversar, 36 de gânduri, regrete, gol nemăsurat şi dor pentru prietenul şi colegul nostru,

Ing. OVIDIU SARMEŞ

plecat printre stele mult prea devreme.

Noi, fosta clasă a XII-a A, promoţia 1985 - „Colegiul Naţional Moise Nicoară"

Doresc să amintesc cunoscuţilor că a trecut 1 an de când a plecat dintre noi

SEMLECAN MARIA
(născută MARCHIŞ).

Aprind o lumânare, rostesc o rugăciune şi aşez un buchet de amintiri dragi, gânduri de recunoştinţă şi flori la mormântul ei.

Nepoata Lavinia

O clipă de aducere aminte la doi ani de la trecerea în nefiinţă a celui ce a fost

Dr. Ing.
TUDURAN GHEORGHE (JIMMY).

Odihneşte-te în pace suflet drag!

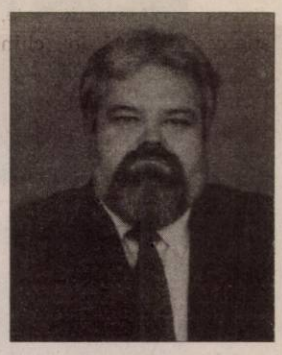

Soţia Camelia şi fiica Diana

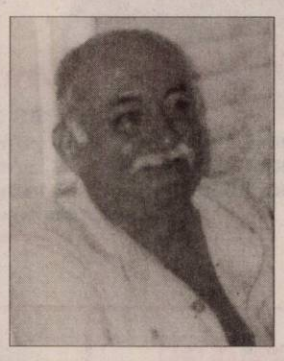

Azi se împlinesc 3 ani de când într-o seară călduroasă de iunie, Dumnezeu te-a chemat la cele veşnice, dragă tată

ŞTEFAN POPA.

Cât ai trăit te-am iubit, cât vom trăi te vom plânge! Ne vom ruga mereu pentru odihna sufletului tău.

Fiica Mina cu familia

Astăzi 25 iunie 2010 se împlinesc 3 ani de când a plecat dintre noi dragul nostru soţ, socru şi bunic

IŞFAN GLIGORIE,
din Lipova.

La umbra rece a crucii tale/Venim cu sufletul zdrobit/Cu ochii plini de lacrimi/Că prea curând ne-ai părăsit. Fulgerător din casă ai plecat/Nici un cuvânt de adio n-ai lăsat/A ta este tăcerea/Ale noastre lacrimi şi durerea. Te vom iubi mereu.

Soţia Letiţia, copiii Mirela, Dorel, ginerele Petrică, nepotul Andrei, nora Voichiţa

---

Anunţurile de deces se publică GRATUIT!

Publicitate 0257-210.775

Acum, în prag de aniversare, oamenilor dragi, trecuţi în masa umbrelor,

Prof. diriginte IOAN MOTOARCĂ

Prof. ADRIANA IERCAN

Prof. ŞTEFANIA BLÂNDUL

Prof. IULIANA BUGARIN

Prof. SIMA ONCEANU

Prof. TRAIAN CÎRLIG

Prof. AUGUSTIN TODA.

Fie-vă ţărâna uşoară şi memoria binecuvântată! Profundele noastre mulţumiri şi eternă recunoştinţă.

Clasa a XII-a A, promoţia 1985
„Colegiul Naţional Moise Nicoară"

A trecut un an de zile de când ne-a părăsit scumpa noastră mamă, soacră şi bunică

MARIAN ADELINA.

Parastasul va avea loc duminică, 27 iunie 2010, ora 12.00, la Biserica Ortodoxă din Aradul Nou. Odihnească-se în pace!

Familiile
Marian şi Ştefan

Numai cine a pierdut pe cineva drag inimii sale, ştie ce înseamnă dor, chin şi suferinţă. Asta simţim şi noi, acum la şase săptămâni de la pierderea fiinţei dragi, soţie, mamă, fiică şi bunică

MARIŞ LIDIA MARIA
(născută OPRIŞ).

Parastasul şi slujba de pomenire vor avea loc duminică, 27.06.2010, la Biserica din localitatea Hodiş. Dumnezeu s-o odihnească în pace!

În veci nemângâiate, fam. Mariş şi Opriş

Draga noastră

TUDOR FLORICA.

Azi 25 iunie, în loc de La mulţi ani!, vom pune o floare pe mormântul tău şi ne rugăm la Bunul Dumnezeu să-ţi vegheze somnul etern pentru că ai avut un suflet mare. Nu te vom uita niciodată.

Familia

A fost parcă ieri printre noi, dar a trecut 8 ani de când s-a stins precum o lumânare, un suflet cald şi nobil, iubita noastră bunică

ELENA STANCA,
din Caporal Alexa.

Cu dragoste şi recunoştiinţă, îi aducem un pios omagiu şi îl rugăm pe bunul Dumnezeu să o aibă de-a pururi în paza Sa. Fie ca amintirea ei să revină o clipă în memoria celor care au cunoscut-o şi au iubit-o!

Letiţia Atanasiu

Anunţurile de deces se publică GRATUIT!

În ziua de 26 iunie se împlinesc 4 ani cumpliţi de când ne-a părăsit iubitul nostru fiu, tată şi frate

BURCA CRISTIAN MIHAI.

Când îngerii-ţi cântau al tău cânt de durere şi adio, un bocet puternic şi nemăsurat, se auzea pe acest pământ uitat: eram noi, ai tăi părinţi/Eram noi ale tale surori./ Eram eu, a ta iubită fiică, ce-ţi plângeam al tău trist destin, rămânând cu sufletele pe veci nemângâiate. Te vom iubi mereu şi nu te vom uita niciodată.

Familia în veci nemângâiată

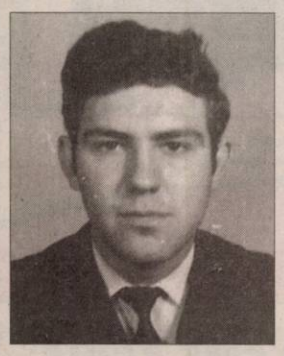

Cu durere în suflet anunţăm împlinirea a 6 ani de la trecerea la cele veşnice a celui care a fost

NELU ROŞU,
din Secusigiu.

Părinţii şi sora cu familia

Cu durere în suflet, anunţăm că au trecut şapte ani de când ne-a părăsit pentru totdeauna,

ELENA MIA TAMBOR.

Dumnezeu să o odihnească în pace!

Fiica şi soţul

Cu aceeaşi durere în suflet, amintim împlinirea a 7 ani de la decesul iubitului nostru soţ, tată şi bunic,

DRĂGHESCU PAUL.

Parastasul de pomenire va avea loc sâmbătă, 26 iunie a.c., ora 12.00, la Catedrala Veche (Piaţa Mare). Dumnezeu să-l odihnească în pace! Rămâi veşnic în amintirea noastră.

Soţia, copiii şi nepoţii

Un gând pios şi aducere aminte la împlinirea a 7 ani de la trecerea în eternitate a iubitului nostru soţ şi frate,

COSNEANU ROMULUS.

Slujba de pomenire va avea loc sâmbătă, 26 iunie, ora 10.30, la Catedrala Ortodoxă Nouă - Podgoria.

Soţia Erica

Se împlinesc 25 de ani de lacrimi şi dor de când durerea îmi poartă paşii la tristul mormânt al dragului meu fiu,

CAPRA PETRICĂ,

peste care negura uitării nu se va aşterne niciodată!

Te plânge mama
Domnica

Publicitate 0257/210.775

Bloc nou finalizat în zona 300,
1-2 camere, finisaje superioare
URBANNA
0357.414 .442, 0747.490.874
(H-137868)

GARSONIERE

- **Vând garsonieră** confort 3, zona Fortuna, Vlaicu, renovată, preţ 9.800 Euro. Informaţii 0740.589.286. 158701
- **Vând garsonieră** confort 2. Grădişte, 33 mp, 10.500 Euro- Informaţii 0757.895.312. 162130
- **Vând garsonieră** confot 1 str. General Praporgescu, telefon 0740.098.343 162190
- **Vând garsonieră** confort 1, 37 mp, 25.000 Eur, 0763.926.371. 170343
- **Vând garsonieră** confort 3, Calea Romanilor, renovată complet, 10.500 Eur negociabil, 0755.524.320. 170783
- **Vând garsonieră,** amenajată, în Vlaicu, etaj II. Telefon 0740.098.851. 163480

AP.1 CAMERĂ

- **Vând apartament** una cameră, în Alfa, cu toate dependinţele. ☎0747.133.361 161550
- **Vând apartament** 1 cameră etaj IV Boul Roşu, utilat şi mobilat,0722.479.337. 156467

AP.1 CAMERĂ-JUDEŢ

- **Vând apartament** 1 cameră în Ineu.Telefon 0721.138.901. 119899

AP.2 CAMERE-ARAD

- **P.F. vând** apartament 2 camere, Podgoria. Telefon 0726.291.062, 0722.458.756. 158620
- **Vând aparatament** 2 camere, bloc etaj II, decomandate, Maiakovski, fără intermediari. Informaţii 0257/233.329. 105549
- **Vând apartament** cu 2 camere Aradul-Nou şi 4000 mp teren intravilan Aradul-Nou, telefon 0740.225.896. 153561
- **Vând apartament** cu 2 camere, geamuri termopan, contoare apă şi căldură, parter, zona Podgoria.Informaţii telefon 0740.838.255. 156320
- **Vând apartament** două camere, zona Uta.Telefon 0761.285.261. 170033
- **Vând apartament** zona centrală, str. Tudor Vladimirescu, 2 camere, parter, 55 mp. Preţ negociabil. Tel:0755.112.917. 168453
- **Vând apartament** 2 camere, etaj I, Podgoria, renovat. informaţii 0257/416.266. 143916
- **Vând apartament** 2 camere Fortuna, semimobilat, amenajat, 27.000Euro, negociabil, 0744.855.013. 153148
- **Vând apartament** 2 camere lângă Gară. Telefon 0770.255.154. 156562
- **Vând apartament** 2 camere, decomandat, parter, str.Peneş Curcanu, 70mp.Telefon 0744.813.406. 156782
- **Vând apartament** 2 camere, central, amenajat. Preţ negociabil. Telefon 0722.509.099. 156870
- **Vând apartament** 2 camere preţ 32.000 Euro, telefon 0727.836.953. 156370
- **Vând apartament** 2 camere confort 1, etaj 2, Micălaca, zonă bună. Telefon 0770.453.067. 160871
- **Vând apartament** 2 camere, Micălaca, zona 700, etaj I, amenajat, geamuri termopan, uşă metalică, rolete exterioare, preţ 33.000 Euo mobilat, 31.000 Euro nemobilat. Telefon 0746.228.158. 158613
- **Vând apartament** 2 camere zona 300, lângă facultate, etaj IV, cu pod şi ţiglă, liber la cheie. Informaţii 0741.013.515. 161573
- **Vând apartament** 2 camere, zona Mioriţa. Telefon 0724.353.443. 170481
- **Vând apartament,** intim, parter, 2 camere, semidecomandat, 27.500 Euro. Informaţii 0745073094, 0257327073, 0257327304. 168637
- **Vând apartamente** cu două camere şi spaţiu comercial în bloc nou, pe Cocorilor, 0746.194.428, 0762.213.545. 972391
- **Vând urgent** apartament 2 camere, central, renovat, mobilat. Telefon 0729.703.609. 114739
- **Vând urgent** apartament 2 camere decomandat, zona 300, lângă facultate, la cheie, negociabil. Telefon 0741.013.515. 149708

AP.3 CAMERE-ARAD

- **Ofertă! Vând** apartament 3 camere 105 mp, zona Gării, 2 pe palier, 2 balcoane închise, termopane, centrală, clima, bucătărie mare mobilată, baie modernă cu jacuzzi, debara mobilată, 52.000 Eur, 0722.577.061. 139740
- **Vând apartament** 3 camere, Grădişte, etaj 4/4, decomandat, 78 mp, contorizat apă şi încălzire, neamenajat. Telefon 0257/235298, 0742.378.390. 85797
- **Vând apartament** 3 camere Alfa, etaj 4/4 amenajat, preţ 39.000 Euro, informaţii 0753.778.430. 156474
- **Vând apartament** 3 camere, decomandat, bucătărie, 2 băi, 2 balcoane închise, 92 mp, etaj 4/4, Micălaca zona 300, pe Malul Mureşului. Telefon 0357/423033. 156598
- **Vând apartament** 3 camere 100mp zona 300, amenajat, centrală proprie, garaj.Telefon 0747.965.808. 159418
- **Vând apartament** 3 camere, Vlaicu, Bloc Z12, parter cu îmbunătăţiri, mobilat şi utilat modern. Telefon 0722242895, 0748269484. 158907
- **Vând apartament** 3 camere, decomandat, blocul este situat pe marginea parcului (fostul 23 august), geamuri termopan, 2 balcoane închise cu termopan, aer condiţionat, preţ 55.000 Eur negociabil. Telefon 0749925240. 162917
- **Vând apartament** 3 camere, decomandat, 2 băi, 3 balcoane, etaj 1, zona 300, amenajat şi mobilat. Telefon 0743171046, 0724347972. 163678
- **Vând apartament** 3 camere, 54 mp, Intim, 30.000 Eur negociabil, 0357/804216. 169944

AP.4 CAMERE-ARAD

- **Vând apartament** în Vlaicu cu 4 camere la Bl.Z4, 0770.247.379. 66252
- **Vând apartament** 4 camere, Peneş-Curcanu, etaj 3/4, toate utilităţile. Telefon 0747.989.901, orele 8.00- 16.00 150990
- **Vând apartament** 4 camere, Vlaicu, Bloc Z27, etaj 3/8. Telefon 0742839108. 159020
- **Vând apartament** 4 camere, zona Vlaicu, Bloc Z6, etaj 3/4, două balcoane închise, geamuri termopan, finisaje superioare, preţ avantajos. Telefon 0722242895, 0748269484. 159074
- **Vând apartament** 4 camere zona Polivalentă, parter, decomandat, mobilat, renovat. Telefon 0740.080.878. 162062
- **Vând apartament** 4 camere etaj 3/6 lift, mobilat/ nemobilat+ garaj, gresie, faianţă, parchet, 2 balcoane închise cu vedere spre faleza Mureş, zona Micălaca, lângă Universitatea Aurel Vlaicu, informaţii 0723.640.590. 169052

AP.5 CAMERE-ARAD

- **Vând apartament** zonă centrală, str. Cozia, 5 camere decomandate, 2 băi, etaj I., 275 mp, preţ negociabil. Telefon: 0755.112.917. 168454

APARTAMENT LA CASĂ

- **Vând apartament** ultracentral în casă, 2 camere, bucătărie, baie, boxă, încălzire gaz, izolat exterior, cu îmbunătăţiri, S=52 mp. Informaţii telefon 0745.315.895. 116491
- **Vând apartament** ultracentral în casă, 1 cameră, bucătărie, baie, cămară, boxă, S=48 mp, fără îmbunătăţiri. Informaţii telefon 0745.315.895. 116493

CASE-ARAD

- **Vând casă** cu etaj în Grădişte, Central, ST- 500 mp, 300 mp utili, 90.000 Euro.Telefon 0744.577.990, 0751.860.201. 139581
- **Vând casă** cu grădină în Grădişte,str. Orion nr. 30.Telefon 0740.512.942. 99961
- **Vând casă** cu teren 720mp în Poltura, strada Retezat Nr.48,0257/240746. 156299
- **Vând casă** din cărămidă în Grădişte, 2 camere, bucătărie, baie, 570 mp. Telefon 0732.034.447. 163451
- **Vând casă** mare parter+mansardă suprafaţă teren 1200 mp, Micălaca, str. Abrud, telefon 0748.254.270. 158436
- **Vând casă** în Gai, suprafaţă locuibilă etaj 100mp, 100mp parter sau schimb cu apartament+ diferenţă, sau închiriez spaţiu comercial.Telefon 0752.200.293. 158575
- **Vând casă** în Grădişte, str. Egalităţii, nr. 5. Informaţii 0725.616.564. 71952
- **Vând casă** în Grădişte, Gorunului 10, Arad, 0257/370219, 0744995331. 158699
- **Vând casă** trei camere, bucătărie, baie, spaţii, pivniţă, garaj zidit, 580 volţi, curte betonată, cu toate utilităţile, Poltura, preţ 85.000 Eur, 1000 mp. Telefon 0357/805510, 0770350141. 162325
- **Vând casă** veche, ST=576 mp, SC=148 mp, Arad, str. Dorel Sibii 16 (fostă Grănicerilor), zona Intim, singur în curte, intrare auto, grădină, stradă liniştită. Preţ informativ: 90.000 Eur. Telefon 0745.582.015. 137487
- **Vând casă** zona Uta, toate utilităţile. Preţ negociabil.Telefon 0722.542.176, 0744.227.354. 995796
- **Vând casă** zona Uta, toate utilităţile.Telefon 0722.542.176, 0744.227.354. 119898
- **Vând casă** zona UTA, 2 camere+ 2 antecamere, baie, bucătărie+ anexe, zugrăvit recent, parchet, gresie, faianţă, gaz, curte, preţ 46.00 Eur negociabil, 0752.425.210, 0357/881276. 156473
- **Vând casă** 3 camere+ anexe, gaz metan, Micălaca pe colţ, 0257/271164. 156521
- **Vând vilă** mare demisol+ P+1+2 în Aradul Nou, bun privatizare grădiniţă, motel. Telefon 0744.587.713. 139812

CASE-JUDEŢUL ARAD

- **Vând (schimb)** casă în Mândruloc P+M. Telefon 0747.127.269. 150617
- **Vând căsuţă** 15.500 lei, casă la şosea 26.000 Eur negociabil. Telefon 0742.541.248. 168650
- **Vând casă** ţărănească, cu faţadă la stradă 9 m, localitatea Sebiş, str. Someşului nr. 43. Telefon 0744.173.714. 156465
- **Vând casă** Chişineu Criş, str. Dragoş Vodă nr. 12, informaţii 0733.678.497. 156548
- **Vând casă** Chişineu- Criş Argeş nr. 2, Informaţii 0724.521.575, 0726.455.653. 72847
- **Vând casă** la roşu construcţie 2008, în Tisa Nouă. Informaţii tel. 0742213274. 171034
- **Vând casă** la roşu 200 mp, P+E, ST 600 mp, îngrădit, Sânpaul, 4 km de Arad, 31.000 Eur. Tel. 0722.518.213. 93663
- **Vând casă** mare la 25 km de Arad. Informaţii: 0746.547.165. 143459
- **Vând casă** mare în Semlac cu 3000 mp teren la şosea, dublu front stradal. Telefon 0722.608.463, 0722.256.773. 150111
- **Vând casă** în Chelmac, cu etaj, baie, suprafaţă 2000 mp. Telefon 0749.436.782. 144164
- **Vând casă** în Covăsânţ pe deal. Telefon 0257/385066, 0747911854. 156613
- **Vând casă** în Curtici aproape central, preţ 33.000 Euro/negociabil, telefon 0746.460.802. 162287
- **Vând casă** în Curtici, baie, dependinţe, grădină, telefon 0257/465.116. 169124
- **Vând casă** în Galşa, centru, 3000 mp. Telefon 0257/274485. 147098
- **Vând casă** în Ghioroc, pretabil şi spaţiu comercial. Telefon 0721.476.158. 117104
- **Vând casă** Sânleani, 1080mp, stradal 30m.Preţ 45.000Euro, negociabil.Telefon 0769.214.843. 156517
- **Vând casă** 2 camere, necesită reparaţii, cu 4300 mp, teren intravilan, la Căprioara, Sâvârşin, 14.000 Euro, 0722.518.213. 93668
- **Vând casă** 700 mp în Nădlac. Preţ 12.000 Eur negociabil. Telefon 0734.984.463. 165410
- **Vând casa** nouă în Fântânele, P+M, 150 mp construiţi, 545 mp ST, preţ 49900 Eur. Telefon 0723767415. 163457
- **Vând urgent** casă ţărănească, 2 camere, bucătărie, curent, fântână în curte, grădină+teren 1030 mp, zonă de vânătoare, turism rural, privatizare forestieră agricolă, sat Groşii Noi, 7.500 Eur negociabil. Telefon 0744.101.827. 170881

EXPERŢI IN IMOBILIARE
romimo.ro

Best Mobila
cel mai bun cămin

-30% Mari reduceri
Oferte BEST
20% 70% 50%

Dormitor HIT
Dulap + comodă + pat cu 2 noptiere (fără saltea, fără somiere)

culoarea: wenge/arţar **1399 lei** ~~1999 lei~~

Bucătăria BORYS -20%

dimensiunea: 260 cm;
culoarea: marmură deschisă
~~1499 lei~~ **1199 lei**

Biblioteca KSAWERY -20%

~~1999 lei~~
dimensiunea: 260/200/52 cm **1599 lei**
culoarea: arin

Canapea extensibilă cu ladă BENITO -40%

~~1699 lei~~
dimensiunea: 200/80/92 cm **999 lei**
culoarea: negru

Cameră de zi MAGNUM -20%

dimensiunea: 290/205/57 cm; ~~2449 lei~~
culoarea: castan/arţar **1959 lei**

www.bestmobila.ro

Arad, str. Poetului 1C
UTA, lângă Penny
Tel: 0357 445 907

Orar: Luni-Vineri: 9-17:30
Sâmbătă: 9-13:00

Promoţia este valabilă din data de 01.06.2010 până la data de 30.06.2010 în limita stocului disponibil.

S.C. INTERCITY TRADING S.R.L., angajează:
AGENT LIVRĂRI (profesionist)
MAGAZIONER - GESTIONARAGENT VÂNZĂRI
OPERATOR CONTABILITATE
HORTICULTOR
Studii medii. C.V-ul, personal: str. Lugojului nr. 2, dupa ora 17.
(Inclusiv pentru cei necontactaţi anterior). (H-150495)

(H-153272)
S.C. KARPATIA FISH S.R.L.
a deschis MAGAZIN PEŞTE VIU din UNGARIA
la parterul blocului 126- str. Abrud - Miorița.
Pentru restaurante preţul este negociabil.
ORAR 9-18 Informaţii telefon 0742.247.807.

(H-153275)
TOP SECURITY - P-ţa Sârbească 1
angajează
AGENŢI PAZĂ - femei şi bărbaţi
pentru zona Sântana
Informaţii 0257/280.228, 0257.281.410, 0770.730.044.

gruppo olimpias spa
PENTRU SECŢIA DIN ARAD
ANGAJEAZĂ
- PROGRAMATORI TRICOTAJE PENTRU SECŢIA DIN ARAD -2 posturi pentru programarea maşinilor de tricotat rectiliniu
- MUNCITORI NECALIFICAŢI în meseria de OPERATORI TRICOTAJE - din MUN. ARAD/PECICA/ZIMAND.
Se lucrează pe trei schimburi: Se asigură transport gratuit din localitate la locul de muncă pentru toate trei schimburile.
PENTRU SECŢIA DIN INEU
- PERSONAL CU ŞI FĂRĂ EXPERIENŢĂ- PENTRU SECŢIA CONFECŢII (KETT)
Se oferă - salariu atractiv şi la termen - tichete de masă - plata orelor suplimentare - prime de prezenţă - prime şi bonusuri de producţie - transport gratuit
Relaţii la telefon ARAD 0257-216.836, INEU 0257/511.888 fax: 0257-216.835, sau la adresa Anton Industries - Zona Industrială N-V Calea Aurel Vlaicu 291

SC MASTER LUX ARAD
ANGAJEAZĂ:
AGENT VÂNZĂRI
CERINŢE:
-STUDII SUPERIOARE FINALIZATE
-EXPERIENŢĂ DE MINIM 2 ANI IN DOMENIUL VÂNZĂRILOR (EXPERIENŢĂ ÎN DOMENIUL VÂNZĂRILOR UTILAJELOR ŞI TRACTOARELOR AGRICOLE CONSTITUIE AVANTAJ)
-LIMBA ENGLEZĂ NIVEL CONVERSAŢIONAL
-PERMIS CONDUCERE CAT.B (MINIM 2 ANI EXPERIENŢĂ)
CV-URILE SE POT TRIMITE LA ADRESA DE E-MAIL: ADRIANA.NADABAN@MASTER-LUX.RO
(H-139700)

RADIO „ONE FM" SEBIŞ
- 93,6 Mhz
angajează:
- REDACTORI / PREZENTATORI ŞTIRI
- REDACTORI MUZICALI / DJ
- REPORTERI / DOCUMENTARIŞTI
- SECRETARĂ
Cv-uri la office.vest@gmail.com ; fax : 0257/306.065
Informaţii suplimentare: 0746.664.384

Grupul GCI
angajează
INGINER AGRONOM
Cerinţe:
- studii superioare de specialitate,
- experienţă în activitate de 3 ani
- cunoştinţe avansate în utilizarea PC-ului;
- persoană bine organizată, sociabilă, comunicativă
- carnet de conducere categoria B
Responsabilităţi
- achiziţii şi vânzări produse agro-chimice, consultanţă în domeniul agricol
Ofertă (bonusuri, beneficii):
- pachet salarial atractiv;- posibilitate de dezvoltare profesională;
Persoanele interesate sunt rugate să trimită CV şi scrisoare de intenţie la numarul de fax - 0257/212.116 sau mail office@gci.ro. (H-158547)

Fabrică încălţăminte *angajăm*
persoane calificate pentru maşina de cusut, 2 croitori - cunoştinţe PC şi **muncitori necalificaţi.** *Informaţii la telefon: 0257/278754 şi CV -uri la fax: 0257/278866*
(H-158633)

(H-158289)
SOCIETATE COMERCIALĂ
LICHIDEAZĂ STOCUL DE MARFĂ COMPUS DIN :
MATERIALE DE CONSTRUCŢII, MAŞINI DE CUSUT, PIESE AUTO ŞI CÂNTAR BASCULĂ 2000 kg,
INFORMAŢII LA NR: DE TEL.: 0722.664.994.

(H-110964)
S.C. ANGAJEAZĂ:
● CONDUCĂTORI AUTO CU EXP+A.D.R
● DISPECERE AUTO ● MUNCITORI / PECICA
● FEMEIE SERVICIU / PECICA.
INFORMAŢII LA TEL 0744784492

Angajăm **2 persoane cu studii superioare.**
Domeniul piese auto camioane.
Cunoştinţe – operare PC, identificare piese în programele respective
Obligatoriu- limba engleză nivel mediu/avansat,
permis conducere categoria B
Tel 0724825492

SOCIETATE COMERCIALĂ
ÎNCHIRIAZĂ TEREN INTRAVILAN - ZONA INDUSTRIALĂ VEST ARAD în suprafaţă de 9.999 mp.
INFORMAŢII LA NR. DE TEL: 0722.664.990.
(H-156327)

SC CIVITAS PSG angajeaza **DIRECTOR ZONA**
Cerinte: studii superioare, experienta minim 3 ani
in coordonare paza de obiective. Se ofera pachet salarial motivant.
Aplicatiile se primesc pe http://www.bestjobs.ro/locuri-de-munca-director-zona/158396/director+zona/2
sau la: alina.cernea@polystart.ro, fax: 0251/524393.
Data limita:30.06.2010.
(H-150516)

SC «ARCOOM» SCM
Firma de confectii textile pentru femei,in sistem lohn
ANGAJEAZA:
CONFECTIONERE PENTRU MASINA DE CUSUT
La sectia din Arad, str.Closca nr.8 (langa Piata M.Viteazul)
OFERIM: ● Lucrul intr-un schimb ● Salarizare atractiva ● Tichete de masa ● Decontarea transportului urban si interurban ● (tren, autobuz, tramvai) ● Plata orelor suplimentare 100% ● Prima lunara de 10% ● Sectii dotate cu climatizare proprie
Angajarea se face dupa proba de lucru
Informatii la telefoanele: 0257256919,0728873633 sau la sediul societatii din Arad, str.Closca nr.8. (H-149245)

ARTEX SCM
ANGAJEAZĂ
confecţioneri îmbrăcăminte sau persoane cunoscătoare de meserie, pentru fabrica din Zona industrială Micălaca est f.n.(imediat după staţia PETROM) .
OFERIM: climat de lucru la standarde europene, salarii motivate în acord individual, tichete de masă, transport pe 2 linii de tranvai, premii, un singur schimb, asistenţă medicală.
Angajările se fac pe bază de probă de lucru.
DETALII: telefon : 0357-408275; 0357-408276.
(H-116822)

ANUNŢ
Soc. Agricolă „Romgera" Sântana, anunţă membrii asociaţi care deţin teren în cadrul unităţii, să se prezinte la sediul unităţii cu toate actele referitoare la pământul deţinut în cadrul unităţii (titlu proprietate, contract vânzare-cumpărare, moştenire) în original.
Menţionăm că cei care nu prezintă actele menţionate mai sus nu vor beneficia de cota procentuală (cereale) pentru suprafeţele respective.
În caz contrar nu vor primi cerealele pe 2010.
(H-170599)

SC «ARCOOM» SCM
INCHIRIAZA :
Pe strada Eftimie Murgu nr.78 :
● 252 mp.- hala de productie sau depozit (cu sau fara incalzire pe gaz) din zidarie, cu magazie sau birou-49 mp. si tarc imprejmuit-126 mp.
● 150 mp.- hala de productie sau depozit (cu sau fara incalzire) din zidarie.
● 537 mp.- trei hale din zidarie cu soproń de 362 mp. si birou 3o mp.
● 270 mp .- sopron imprejmuit cu 2 birouri de 35 si 49 mp.
Pe Calea Aurel Vlaicu bl. Z 28 parter
● 240 mp.-spatiu comercial cu magazie si grup social
CURTICI - STR CLOŞCA NR. 20
● CLADIRE P+1 - 565 MP (300+265)
VINDE :
● masini de cusut industriale in stare de functionare
Informatii la telefoanele: 0257256919,0728873633 sau la sediul societatii din Arad, str.Cloşca nr. 8. (H-149311)

Millefiori
Precious Murano glass
MILLEFIORI
societate producătoare şi distribuitoare de bijuterii şi articole decorative din sticlă de Murano
Angajează:
❍ Director vânzări zonal;
❍ Referent marketing
CV la adresa:**job@millefiori-romania.ro**
(H-156624)

COOPER
COOPER INDUSTRIES ROMANIA is looking for
MANUFACTURING ENGINEER
Main responsibilities:
- Plan and coordinates production
- Control production costs, quality and safety
- Maximize labour and machine utilization while minimizing inventory and total costs
- Establish and direct work policies and procedures
- New products and processes introduction
Required qualifications:
Education: Technical University degree (Electrical, Mechanics profile)
Skills:
- Excellent people management skills and very strong result focus
- Excellent planning, organization and communication skills
- Good analytical skills
- Strong technical understanding
- Very good command of English, German knowledge represents an advantage
Experience: 2-4 years production experience
Please send your applications at the following address recrutare.romania@cooperindustries.com (H-170079)

SC FILIP SRL *angajează*
ŞOFER DE CAMION.
Program de lucru 8-18.
Condiţii: ● experienţă minim 2 ani ● domicilul stabil în Arad
Informaţii str. Avrig nr. 43
(H-169659)

Societate comercială angajează
agent vânzări cisterne furaje,
cunoscător de limbă engleză şi / sau spaniolă.
Pentru informaţii sunati la nr. 0257279542.
(H-171713)

ANUNŢ SELECŢIE

R.A. ROMATSA ''Administraţia Română a Serviciilor de Trafic Aerian'', de sub autoritatea Ministerului Transporturilor şi Infrastructurii având ca obiect principal de activitate furnizarea de servicii de navigaţie aeriană operatorilor aerieni care operează în spaţiul aerian al României, organizează selecţie pentru ocuparea unor posture de muncitor necalificat din cadrul subunităţilor sale, în vederea pregătirii pentru dobândirea licenţei de **Controlor de Trafic Aerian Dirijare Stagiar.**

Condiţiile de participare la selecţie sunt următoarele:

- vârsta minimă 18 ani;
- absolvenţi studii medii;
- cunoştinţe avansate de limba engleză (nivel ''Higher Intermediate'');
- să nu fi fost testat în ultimii 2 ani cu testul FEAST; în cazul în care, în această perioadă, candidatul a mai fost testat cu testul FEAST la o altă organizaţie, candidatului i se va solicita consimţământul pentru folositea rezultatelor testării la care a fost supus.

Selecţia se va desfăşura începând cu data de 05.07.2010, ora 09.00 şi cuprinde următoarele etape eliminatorii:

- În cadrul Institutului Naţional de Medicină Aeronautică şi Spaţială Bucureşti:
  1.Vizita medicală în cadrul I (INMAS), pentru obţinerea certificării medicale clasa a III a ICAO.
- La sediul R.A. ROMATSA din Bd Ion Ionescu de la Brad nr. 10, sector 1, Bucureşti:
  2.Test de verificare a cunoştinţelor de limba engleză (Listening, comprehension, speaking), pe parcursul testului faza de speaking se va verifica şi dicţia candidatului;
  3.Testul Eurocontrol, în limba engleză, - First European Air Traffic Controller Selection Test (FEAST). Testul Feast se va desfăşura în două etape, participarea la cea de-a doua etapă, fiind condiţionată de promovarea primei etape.
  4.Interviu – vor participa doar candidaţii declaraţi ''ADMIS'' la testul FEAST.

Participarea candidatului la fiecare din etapele selecţiei este condiţionată de obţinerea certificatului medical clasa a III a precum şi de promovarea, respectiv de obţinerea calificativului ''ADMIS'' la etapa anterioară.

Planificarea candidaţilor pentru efectuarea vizitei medicale şi pe serii de testare va fi afişată la sediul R.A. ROMATSA şi pe site-ul www.romatsa.ro.

În vederea înscrierii la selecţie, candidaţii vor depune un dosar cuprinzând următoarele documente:

- Cerere de participare la selecţie;
- Curriculum vitae;
- Copie CI;
- Copii documente care să ateste studiile şi pregătirea profesională (cel puţin diplomă de bacalaureat);
- Cazier judiciar;
- Copie paşaport;
- Certificat radiotelefonist (dacă deţine);

La înscriere se vor prezenta şi documentele originale în vederea atestării pentru conformitate a copiilor.

Încadrarea pe posturile vacante se va efectua la o dată ulterioară prin repartizarea candidaţilor selectaţi, în ordinea descrescătoare a punctajului obţinut la testare, în funcţie de opţiunea candidatului. Vârsta sub 30 ani şi domiciliul stabil în localitatea sau localităţile apropiate de unitatea de trafic unde vor exista posturi vacante, constituie avantaj şi vor fi punctate conform Regulamentului pentru organizarea selecţiei/repartizării DGO – MPP – REGCTA ediţia 2.0/2010. R.A. ROMATSA nu va asigura locuinţă candidaţilor încadraţi pe posturile vacante.

Dosarul se va depune până cel târziu la data de 30.06.2010 la Administraţia Centrală – Bd. Ion Ionescu de la Brad, nr.10, sect. 1, Bucureşti, camera A 005 parter.

Relaţii suplimentare se pot obţine de luni până joi între orele 09.00 – 16.00 şi vineri între orele 09.00 – 13.00 la tel. (021) 208.34.36, pentru probleme administrative.

Regulamentul pentru organizarea selecţiei/repartizării DGO – MPP – REGCTA ediţia 2.0/2010 poate fi consultat de candidaţi la sediul Administraţiei Centrale R.A. ROMATSA.

R.A.ROMATSA nu va asigura decontarea cheltuielilor de transport, cazare şi vizită medicală pentru candidaţii care vor participa la selecţie.

(H-156695)

CASE-ALTE JUDEŢE

• **Ocazie! Vând** urgent casă în Battonya, termotecă, teren 650 mp, peisaj deosebit. Merită văzută! Informaţii 0721.410.640, 0731.236.261. 156489

• **Vând casă** în Bătania 13.500 Eur. Telefon 0748.622.480. 149704

CASE DE VACANŢĂ-JUD ARAD

• **Închiriez vilă** în Cladova, pentru weekend, teren de tenis cu noctrunã. Informaţii 0744.531.867. 143294

SPAŢII COM-ARAD

• **Ofertă!!! Pensiune** 3 stele, Arad, centură Gai (centru), 10 camere, baie, sală mese, curte- parcare, restaurant, 105.000 Eur, 0744.125.619. 156667

• **Spaţiu comercial** CONFECŢII, 66 mp, trifazic, vitrină- mare, PersoanăFizică, 0722- 257409. 156413

• **Spatiu- birouri, 6** incăperi, 2- băi, renovat integral, zona- Primărie, 0722- 257409. 156451

• **Vând gheretă** Piaţa Miorita. Telefon 0771.772.835. 158630

• **Vand 2** Spatii Comerciale in centru tel0744568885 156155

• **11.500.mp şoseaua** NĂDLAC, FS mare, utilităţi, Proiect- HOTEL, 0722- 257409. 156441

TERENURI LOCAL

• **P.F. Vând** locuri de casă 400- 500 mp+o parcelă de 5000 mp, toate utilităţile, acte în regulă, în Arad.Informaţii telefon 0745.350.576. 116674

• **Vând loc** casă Grădişte 466 mp, la vile 0745.615.820. 139702

• **Vând loc** de casă în Gai, 700 mp. Telefon 0766.510.279. 161394

• **Vând loc** de casă 581mp în Arad (Via Carmina) cu fundaţiile casă+gard turnate. Ofer proiect casă gratis! Preţ negociabil, 0732.313.557. 159257

• **Vând parcelă** 2500 mp la centură, PUZ aprobat pentru construcţii comerciale şi servicii. 0722.521.300. 50866

• **Vând parcelă** 8000- 15000 mp, la centură- Micălaca, PUZ aprobat pentru construcţii comerciale, servicii, industriale. Telefon 0722.521.300. 50866

• **Vând teren** 3.500mp, str.Ştefan Tenetchi, nr. 28, Gai.Telefon 0723.870.005. 161701

• **Vând teren,** central, 1400 mp. Telefon 0740.607.786. 151319

• **Vând urgent** 3- 5 Ha teren la şosea la 1 km de centura spre Curtici, utilităţi în zonă. Telefon 0745.346.746. 150195

• **Vând 3.8** ha teren pentru construcţie hale, depozite, cu PUZ aprobat, front 75 M la centură. Telefon 0722.521.300. 50866

• **Vând 5ha** teren cu PUZ pentru construcţii comerciale, servicii, industriale, front 82M la centură. Telefon 0722.521.300. 50866

• **Vând 500** mp teren FS 14 m, str. Nicoale Dărăban nr. 8 (Tabakovici). Telefon 0744764570. 170999

TERENURI JUDEŢ

• **Ocazie! Vând** 2 parcele alăturate teren agrement în pădurea Vladimirescu în suprafaţă de 400 mp/ parcelă, preţ informativ 3500 Eur/ parcelă. Telefon 0744428800. 156601

• **P.F. vând** teren Vladimirescu, zonă rezidenţială. 0726.291.062, 0722.458.756. 158620

• **Vând teren** casă Călugăreni 615 mp, toate utilităţile. Telefon 0722.226.403. 121767

• **Vând teren** intravilan, la Sânpaul, îngrădit, apă, curent, canalizare, 4800 Eur. Telefon 0722.518.213. 94089

• **Vând teren** intravilan 600 mp în localitatea Livada, preţ avantajos. Telefon 0744556869. 162802

• **Vând teren** lângă Parcu Botanic Vladimirescu 22500 mp. Telefon 0722.226.403. 121686

• **Vând 2800** mp teren intravilan, Căprioara, 4 km de Sâvârşin, 4800 Eur. Telefon 0722.518.213. 94084

• **Vând 4,5** ha pădure zona Birchiş, 1.000 Eur/ha. Telefon 0357/424521. 169918

• **Vând 600** mp în Livada, Cartierul nou de vile, zonă foarte bună sau schimb cu apartament în Arad sau casă în împrejurimile Aradului. Telefon 0766.510.279. 161397

• **Vând 9.60** ha teren arabil în Galşa- Şiria. Informaţii 0745.600.525. 150666

TERENURI ALTE JUDEŢE

• **Vând teren** intravilan în Bătania, 1700mp,FS- 14 metri, utilităţi. Preţ 5.700Euro (Variante), 0740.032.812. 37118

IMOBILE CHIRII

• **Închirez apartament** 2 camere, mobilate, Revoluţiei nr. 1, 0744127569. 158702

• **Închiriez (ofer)** garsonieră, confort I, Micălaca, mobilată, 0257/265892, 0741243637. 162390

• **Închiriez apartament** 4 camere, renovat, mobilat, dotări, garaj, 0721.815.495, 0257/381546. 99086

• **Închiriez apartament** lux la Bila mobilat, utilat clima, 250 Euro, 0745.615.820. 139707

• **Închiriez apartament** amenajat, suprafaţă utilă 50 mp, situat pe Bd- ul Revoluţiei în apropierea Primăriei, cu destinaţie birou sau locuit. Preţ 280 Euro/lună. Informaţii 0726.316.533. 149429

• **Închiriez apartament** 2 camere Micălaca, 0746.174.540. 150553

• **Închiriez apartament** 2 camere mobilat, VLaicu. Informaţii 0728.364.164, 0723.447.510. 153348

• **Închiriez apartament** mobilat, zona băncilor gară, preţ negociabil. Telefon 0744.787.037. 153675

• **Închiriez apartament** 1 cameră, central, mobilat, contorizat. Informaţii 0723.060.245, 0257/219.755. 156279

• **Închiriez apartament** cu o cameră, etaj 1, cu toate utilităţile. ☎ 0748.214.780. 156456

• **Închiriez apartament** 2 camere în zona Piaţa Mihai Viteazul. Informaţii telefon 0728828707. 156578

• **Închiriez apartament** 2 camere complet mobilat, lângă Podgoria, 0257/413.248. 158548

• **Închiriez apartament** 2 camere A. Vlaicu. Telefon 0741.968.657. 161565

• **Închiriez apartament** 2 camere, zona Miorita. Tel. 0741547455, 0728213679. 162416

• **Închiriez apartament** 1 cameră în Arad, str. Praporgescu etaj II, semimobilat, recent renovat, preţ 140 Eur (negociabil). Telefon 0744.649.724. 170383

• **Închiriez apartament** lux, ultracentral, amenajat modern cu ziua, ora, 300 Eur/ lună, 0744.196.890. 170575

• **Închiriez garsonieră** confort 1, Vlaicu, b. Z15, etaj 1, complet mobilată, renovată, echipată, 0748.955.617. 137863

• **Închiriez garsonieră** 1 cameră, bucătărie, baie, coridor, 6 Vânători, 350 Ron/lună. Telefon 0741.103.151. 139734

• **Închiriez garsonieră** mobilată, gaz, satelit, frigider, maşină spălat, 0751.382.017, 0257/380344. 139849

• **Închiriez garsonieră** Confort I, dotată, utilată, Micălaca, etaj 1. Preţ 100Euro.Telefon 0745.023.981. 159746

• **Închiriez garsonieră** superbă lângă Billa. Informaţii 0735.968.564. 169117

• **Închiriez garsonieră** Micălaca. Telefon 0770288139. 171609

• **Acum închiriez** apartament 2 camere, lux, utilat, loc parcare, 200 Eur, 0722.344.705. 170720

• **Dau în** chirie apartament 1 cameră, bucătărie, anexe- Vlaicu, 0257/347863, 0742.866.486,0771.639.751. 156308

• **Dau în** chirie apartament 1 cameră, telefon 0770.246.693, 0726.303.014. 158606

• **Dau în** chirie garsonieră central, mobilată, convenabil. telefon 0741.587.791, 0746.389.952. 158601

• **Dau în** chirie garsonieră confort sporit, zona Vlaicu, 0744.336.115. 161667

• **Ocazie!!! Închiriez** apartament 3 camere pe malul Mureşului, zona 300, mobilat, internet, telefon termotecă. Preţ 250 Eur. Telefon 0744.763.388, 0744.209.216. 165476

• **Ofer spre** închiriere garsonieră (partial mobilată), etaj 4, Micălaca. Preţ 100 Eur, 0757.656.451. 153890

SPAŢII COM-ARAD

• **Închiriez scaun** coafură + cosmetică. Relaţii la telefon 0745.156.382. 137998

• **Închiriez scaun** coafură, salon Central.Telefon 0744.531.824. 153700

• **Închiriez spaţiu** comercial Bd- ul Revoluţiei 4 (90 mp) şi P-ţa Gării 1 (125 mp). 0727.798.269. 75694

• **Închiriez spaţiu** mică producţie, birouri, ultracentral+ parcare, toate utilităţile, contract pe termen lung, preţ negociabil. Informaţii la număr 0721690738. 163455

• **Închiriez ultracentral** cabinete medicale, birouri, săli clasă, sală sport. 0724.442.686, 0755.048.519. 86009

• **Acum închiriez** foarte avantajos spaţii comerciale, str. Eminescu, Poetului, 0722.344.705. 170648

• **Dau în** chirie spaţiu comercial în zona U.T.A. de 144 mp, preţ 800 Euro/negociabil. Informaţii 0744.767.777. 156380

Cauţi un nou loc de muncă?
Vrei să câştigi un ban în plus?

Provident caută reprezentanţi. Înscrie-te pentru cursul de prezentare şi află cum îţi poţi suplimenta venitul.

Avantajele colaborării cu Provident:
- ✓ primeşti banii săptămânal
- ✓ lucrezi numai câteva ore pe zi
- ✓ nu ai nevoie de experienţă

Confirmă prezenţa la: **0754.222.034**
Locuri limitate!

Fii reprezentant Provident!

PROVIDENT

Angajăm
gestionar pentru magazia de piese.

Condiţii: experienţă profesională în domeniu, competenţă şi corectitudine, interes pentru perfecţionare şi evoluţie profesională.

Relaţii la telefon 0744/ 88 36 53.

(H-171628)

• **Frizerie, închiriază** post lucru cosmetician, manichiură- pedichiură, masaj, cu experienţă şi cliente. Tel. 0742065404. 162897

SPATII COM-JUDEŢUL ARAD

• **Închiriez hală** (spaţiu comercial sau producţie) 180 mp, central, Sântana. Telefon 0745.485.474. 163410

SCHIMB LOCUINŢE-ARAD

• **Schimb apartament** 4 camere decomandat cu apartament 2- 3 camere. Informaţii telefon 0761.643.707. 150929

AP.2CAMERE-ARAD

• **Cumpăr apartament** două camere decomandat, etaj I, II cu hol mare, Vlaicu, prefer Z- turi şi I- uri, persoană fizică. Telefon 0766.367.137, 0770.455.609, 0257/243436- seara. 159435

OFERTE LOCURI DE MUNCĂ

• **Angajăm jurist** şi operator baze de date cu cunoştinţe de I.T. Experienţă minim 3 ani. Rugăm seriozitate. E- mail: vanzari@dial- ton.ro Tel. 0740.275.245. 159593

• **Angajăm muncitor** fără experienţă în vederea calificării, în meseria de instalator sanitar. Telefon 0257/282866. 170902

• **Angajez femei** prelucrare cablaj. Telefon 0740.130.259. După ora 10.00 169114

• **Angajez vânzătoare** produse alimentare. Rog seriozitate. Experienţa constituie avantaj, 0748.114.710. 171900

• **Angajez vânzător** magazin mobilă.Telefon 0769.252.932. 171651

• **Asociaţie non- profit** angajează economist cu experienţă în Şiria. ☎0721.270.450, e- mail: vermesan.nico@yahoo.com 168428

• **Brutărie angajează** brutari şi feliatori pâine. ☎0257/212.829, 0744.918.256. 168960

• **Firmă de** construcţii angajează zidari şi zugravi. Informaţii 0741.088.146. 168426

• **Firmă prestări** servicii curăţenie angajează femei harnice şi de încredere. Telefon 0728139714. 158555

• **S.C. angajează** şofer distribuitor pâine, brutari- patiseri şi ambalatori pâine, 0730.030.119. 171816

• **S.C. angajează** barmană. Vârstă maximă 35 ani. Informaţii orele 8.00- 17.00 telefon 0723.384.657. 156446

• **S.C. angajează** sudori şi vopsitori. C.V. la fax 0257/216.859. 156396

• **SC angajează** tîmplar şlefuitor, 0746.619.755. 171094

• **Societate comercială** angajează operator comercial automate cafea. Domiciliul stabil în Arad, permis de conducere categoria B. Tel/ fax 0357/429202. 158692

CERERI LOCURI DE MUNCĂ

• **Femeie serioasă** caut copil pentru îngrijit. Telefon 0771.353.355. 164199

PRESTĂRI SERVICII

• **A Acord** garanţie 1 an reparaţii maşini spălat, 0744241398, 0357/401569,0257/259146. 153196

• **AA Garanţie** 12 luni repar maşini spălat automate, frigidere, 0745395282, 0257/274600. 156339

• **Ana- Frig repară** frigidere, congelatoare la domiciliu. Garanţie 1 an. 0257210420, 0745967198. 134555

• **Electrician autorizat** A.N.R.E. (P.F.A.)- inginer, proiectez, execut instalaţii electrice, branşamente. Telefon 0751.431.882 161606

• **Execut tot** felul zugrăveli inclusiv casa scărilor.Informaţii telefon 0721.930.773, 0770.796.517. 163575

• **Executăm case,** lucrări +finisări interioare- exterioare, termoizolaţii, subturnări fundaţii, 0726.253.830. 169035

• **Executăm zidrărie,** tencuieli zugrăveli, rigips, izolaţii, acoperişuri, fundaţii, consolidări, 0740.696.157. 137521

• **Firmă execut** case la roşu, la cheie; fundaţii, acoperişuri, finisări, calitate şi preţuri mici! ☎0742.493.438. 161554

• **Mulţumesc profesor** terapeut Florea (0357/310999) singurul care a reuşit să- mi trateze hernia discală operaţie refuzată Arad- Timişoara, Bucva 0766209230. 159308

• **S.C. executăm** lucrări de hidroizolaţii cu membrană bituminoasă. Informaţii 0722.672.744, 0746.294.594. 169929

CONSTRUCŢII

• **A- Acasă aduc** balast, nisip, piatră, pământ gazon, duc molozul, 2- 40 tone, preţ mic, factură, judeţ. 0745.036.969, 0722.389.480. 120662

• **Aduc acasă,** balast, nisip, sorturi între 3- 5 mc la cele mai mici preţuri. Telefon 0741.972.216. 105658

• **Vând lemne** foc, nisip, balast, sort, duc moloz, pământ.Informaţii 0742.903.147,0747.477.332. 163442

• **Vând piasă** gard zincată de la 5 lei/mp, cuie 4,2 lei/kg, Rabitz 0.8 mm 4.5 lei/kg, Sârmă neagră şi zincată, etc. Str. Vrabiei 4. Tel. 0257/289.997, 0744.289.997, www.garduri.ro. 490820

AUTO ROMÂNEŞTI

• **Vând Dacia** Logan 2005. Preţ negociabil. Telefon 0743.469.881. 160629

• **Vând Dacia** Supernova, an 2002, full. Telefon 0257/535022. 160728

• **Vând vaucher** pentru maşină. Informaţii 0770.455.412. 162319

AUTO STRĂINE

• **Vând autoturism** Audi A8 3.0 TDI, diesel, an fabricaţie 2004, tracţiune integrală, cutie de viteze automată, culoare albastru închis, dotări full- superior. Informaţii suplimentare telefon 0722.239.471. 163453

• **Vând BMW** 520 i, an 2000, înmatriculat, stare perfectă, 0744.635.418. 170108

• **Vând Matiz,an** 1999 alb, Central, 1000Euro, negociabil,Dacia 1310.Informaţii telefon 0754.940.166. 171876

• **Vând Mercedes** 200 E, benzină+GPL, 1992 cp.cil., 1996, km 240.000 nerulat, preţ 1.500 Eur negociabil, Fiesta 1,1 benzină, an 1994 august, adusă din Italia, nerulată, 800 Eur negociabil. Telefon 0755.522.194. 170264

• **Vând Opel** Vectra an 1992, stare bună, înmatriculată, telefon 0744.635.418. 162069

• **Vând VW** Golf 3, înmatriculată, bleumarin, an 1994,2+1 uşi, motor 1896cm3, diesel,consum mediu de 5,5 %,cutie manuală 5+1,servo, stare bună, mp3 player,închidere centralizată cu telecomandă, VT 2011,2.200EURO, negociabil.Telefon 0723.435.681. 95812

• **Vând W.Golf** III 1993 mc 1.6., servo, stare excepţională, 0743.907.542. 156503

MOTOCICLETE-VÂNZARE

• **Vând scuter** Piaggio NRG, înmatriculat, stare bună de funcţionare, 500 Eur. 0724.266.387. 156198

ELECTRONIC PLUS

• **Frigider congelator** maşină spălat automată ladă combină vitrină frigorifică. 0257/210.613. 149908

• **Vând casă** marcat Datecs, MP55 şi ceas taxi. Informaţii 0724.304.728. 156276

• **Vând ladă** frigorifică cap. 250 l, Wirpool stare perfectă, 300 lei. Informaţii 0357/423.138. 161590

• **VÂND lăzi, congelatoare, combine, maşini spălat 350- 550 lei, vitrine frigorifice, anvelope. www.madona.ro Rate angajaţilor, pensionarilor vârstă- boală, ☎0769.005.400.** 8694

MOBIDOM

• **Vând sufragerie** Cristina, cameră de zi Zefir (1986). Telefon 0753708470. 159099

TRACTOARE

• **Vând tractor** U650 în stare bună de funcţionare, plug şi disc Piatra Neamţ NOU. Informaţii 0722.389.083. 161575

PIERDERI

• **Pierdut atestat** taxi seria CTPX nr. 77720, pe numele Răduţiu Remus. Îl declar nul. 170083

• **Pierdut Certificat** constatator pentru autorizare nr. 7504 din 05.03.2007 şi 29206 din octombrie 2007, emise de O.R.C. Arad pentru S.C. Alisaforest S.R.L., Prunişor nr. 140,CUI RO 16463397. Le declar nule. 170605

LOCURI DE VECI

• **Vând două** locuri la Pomenirea central, preţ negociabil. Telefon 0758433964. 171716

PLANTE-FLORI

• **Vând baloţi** de lucernă. Telefon 0756592890. 170572

ANIMALE-PĂSĂRI DOMESTICE

• **PUI DE** ŞIRIA. Vindem zilnic PUI VII de carne, de circa 600 grame. ORAR: 8- 17. TELEFON: 0757.577.813. 156518

• **Vând căţei** Husky, băiat şi fetiţă, vârsta 3 luni. Telefon 0749978978, 0742522366. 156569

• **Vând găini** tinere ouătoare 0257/219283, 0357/442670, 0748322489. 156574

• **Vând pui** de carne diferite mărimi, 0748.322.489, 0357/442670. 15270

• **Vând pui** de carne, ouă şi rasă mixtă. Telefon 0751223716. 159127

• **Vând puicuţe** ouătoare vârsta 5 săptămâni, vaccinate. Telefon 0745.544.209, 0257/286520. 169216

• **Vând scroafe** gestante luna a III- a,rasă de carne, 0742.903.147. 163434

• **Vând vacă** Bălţată românească, 7 ani cu lapte, Sântana. Telefon 0740.194.554. 159134

• **Vând vacă** Bălţată românească cu lapte, Sântana. Telefon 0726.672.395. 159094

• **Vând vacă** cu viţel. Telefon 0743.518.238. 170035

• **Vând vacă,** Bălţată Românească, de 6 ani, gestantă şi scroafă, marele alb, gestantă, Mândruloc nr. 238.Informaţii telefon 0257/216151. 158501

• **Vând 2** ponei(armăsar şi iapă gestantă),vârsta 5 ani.Informaţii telefon 0722.417.438. 169019

• **Vând 2** porci rasă Durok pentru carne! Informaţii 0257/418.481 după ora 20.00! 161560

• **Vând 2** vaci cu lapte, fătate recent. Telefon 0257/217223. 156483

MAŞINI,UTILAJE,INSTALAŢII

• **Vânc combină** C14, combină C6P, semănătoare Sup 21, graifăr îfron, 0757.622.054, 0771.655.960. 138053

• **Vând Automacara** Hydrom- 16 tone în perfectă stare de funcţionare. Telefon 0744.523.701, 0753.053.004. 117466

• **Vând combină** internaţional Case 1460. Telefon 0722743801. 163444

• **Vând tractor** 650 David Braun 92 c.p./PAC de transport şi combină masa Fercuson. Telefon 0745.485.474. 163412

• **Vindem combine** case internaţional de la 1320 la 2188 şi tractor magnum cu service şi garanţie. Informaţii 0741.082.278. 117440

AFACERI

• **Vând pizzerie** cu terasă, ultracentral, stil rustic, oraş Satu- Mare. Telefon 0744.539.525. 140096

ÎMPRUMUTURI FINANCIARE

• **Oferim împrumuturi** în Euro! 2- 5 %/12 luni. Telefon 0734.685.835, 0740.326.019, 0762.051.147 163186

• **Oferim împrumuturi** 1.000- 100.000 Euro! 1- 12 luni! Întreaga plată la final. 0726.842.692, 0743.787.609, 0763.845.555. Posibilităţi prelungire contract împrumut 0% dobândă 162989

• **Ofertă! Valută** rapid cu 4% plata la final! Telefon 0721492429. 156494

DIVERSE

• **Cumpăr cupru,** alamă, aluminiu, fier, baterii, pene, 0741.435.116, 0746.404.475 143855

• **Cumpăr cupru,** cabluri cupru, aluminiu, alamă, inox, radiatoare, baterii, motoare, frigider şi electrice autoturisme şi utilaje pentru fier vechi. Preţ atractiv. Informaţii 0741.757.803. 144248

• **Cumpăr pene** de gâscă, fier vechi, neferoase- cupru, alamă, aluminiu, baterii uzate, preţ foarte bun! 0741.689.068. 95781

• **Cumpăr pene** de gâscă vechi şi noi, baterii auto uzate, fier vechi, cupru, alamă, aluminiu, preţuri convenabile. 0742.299.805, 0749.974.783. 95785

• **Cumpăr radiatoare,** cupru, alamă, baterii, motoraşe, 0754.490.435, 0754.264.294. 166589

• **Cumpăr scule** second: chei fixe, tubulare, cleşti, patenţi, mox, ciocane, securi, burghie, tarozi, menghină, dălţi, 0742511469. 173515

• **Cumpăr: aur** 14k 65 lei, aur 18k 85 lei, cupru 18 lei, alamă, aluminiu, radiatoare, fier, inox, pene, motoare, 0748912117. 162316

• **En- grosist vând** uleiuri pentru maşini agricole- adaos 0%. Telefon 0740.069.436 158958

• **Lichidez gospodărie** în Arad, moară măcinat porumb, cărucior metalic fier forjat (mese, tăburetţi, cuiere, rafturi, suporturi flori), aragaze, mobilier divers, televizor, 0766.367.137, 0770.455.609, 0257/243436. 159138

• **Vând ţuică** de prună, preţ 15 RON/litru. Telefon 0748424514, 0257/563113. 159171

• **Vând calorifere** fontă 8 lei/element, 2 uşi, fereastră cu 3 canate interioare, folosite, 0257/349473. 171104

• **Vând cupon** rabla. Informaţii Telefon 0744.834.010. 156194

• **Vând frigider,** congelator, candelabre, dulapuri suspendate, bucătărie masă, borcane mari, cărţi, etc. Informaţii 0257/285.364. 156493

• **Vând maşină** găurit, polizor pantofi, piese Lada 1200, dormitor, bibliotecă, masa TV, fotolii, cort 4 persoane, uşă stejar, ferestre, 0357/428153. 159123

• **Vând masă** de masaj sau costemtică, portativă, import Germania, 0724.442.686 156153

• **Vând ouă** de prepeliţă pentru tratament (cură) şi incubat. 0740.696.157. 137517

• **Vând sobe** teracotă - montate - str. V. Conta nr. 1. Telefon 0751.083.195, 0744.523.701. 117604

• **Vând tichet** valoric programul rable (vaucher) 0788.173.896 după ora 21.30. 168527

• **Vând vaucer** Rabla, remorcă Autonova 500, necesită reparaţii, 0721.815.495, 0257/381546. 99062

• **Vând voucher** de la proprietar. Telefon 0727.867.592. 170805

• **Vând 2- tichete** voucher Rabla 2010, preţ uşor negociabil! ☎0758.576.905.170080

APELURI

• **Rog doamnele** născute în 6.07.1970 să sune la telefon 0742.386.430. 168472

Edith Shain alături de o statuie a „sărutului" FOTO: EPA

Infirmiera sărutului celebru din N.Y.

LOS ANGELES. Edith Shain, fosta infirmieră al cărei sărut pasional cu un marinar, imortalizat la New York, la sfârșitul celui de-Al Doilea Război Mondial, a devenit ulterior unul dintre cele mai celebre clișee fotografice ale secolului XX, a murit, la Los Angeles, la vârsta de 92 de ani. Edith Shain a murit duminică, în locuința ei din Los Angeles, au anunțat membrii familiei, la 65 de ani după ce fotograful Alfred Eisenstadt a imortalizat-o în Times Square, pe 14 august 1945, în ziua capitulării Japoniei. Fotografia a fost publicată în revista Life.

SURSA: MEDIAFAX

Cântă în deschidere la Ramazzotti

BUCUREȘTI. Trupele vor concerta în deschiderea showului pe care Eros Ramazzotti îl va susține, pe 10 iulie, pe Stadionul „Iolanda Balaș Soter" din Capitală.

Trupa Proconsul a devenit cunoscută în 1999, când a lansat maxi-single-ul de debut „De la ruși". În 2000, cu piesa „Cerul", obține locul al treilea la festivalul de la Mamaia, la Creație. Apare apoi albumul „Tatuaj" și în 2002, albumul „Mi-ai luat inima" care primește discul de aur pentru vânzări de 50.000 de unități. În 2003 apare „10 Povești" iar în 2004, albumul „5", care marchează cinci ani de Proconsul. În 2006, concertul „Balade. Pentru tine", susținut la Teatrul Național din București este urmat de un disc live cu același titlu. În 2007 „Dă mai departe", iar

Proconsul FOTO: FAN

anul trecut a apărut pe piață cel mai nou album Proconsul, „Sens unic".

Trupa de rock alternativ Grimus s-a înființat în 2005, la Cluj-Napoca. După numeroase concerte alături de trupe românești, precum Luna Amara, Omul cu Șobolani și Kumm, în 2006, Grimus impresionează fanii printr-o prestație spectaculoasă la Stufstock. Urmează show-uri la diferite festivaluri autohtone, deschideri de concerte pentru nume celebre precum Sophie Ellis Bextor, The Prodigy, The Rasmus, The Dandy Warhols și Denzel, iar în 2007, Grimus este desemnată Best New Romanian Act, ajungând astfel în finala internațională „Global Battle of the Bands".

SURSA: MEDIAFAX

Sună la urgenţe şi cântă

MANCHESTER. Polițiștii din Manchester au cerut ajutorul cetățenilor pentru a depista un bărbat cu puternic accent jamaican care, din ianuarie 2009 și până acum, a sunat de peste 3.000 de ori la numărul de urgență 999 și le-a cântat operatorilor versuri rap, le-a ținut predici sau a spus rugăciuni.

The Independent relatează, în ediția de ieri, că rapper-ul încă necunoscut a sunat de circa zece ori pe zi la numărul de urgență. Pentru poliția din Manchester, gestionarea apelurilor bărbatului înseamnă un cost lunar de circa o mie de lire sterline. Problema importantă este însă că operatorii sunt obligați, conform procedurilor, să-l asculte pe bărbat câte două-trei minute, timp în care alte apeluri cu adevărat urgente pot fi lăsate să aștepte.

În ultimele trei luni, omul a sunat de 715 ori. Polițiștii au reușit să identifice nu mai puțin de 60 de cartele SIM pe care acesta le folosea pentru a suna la 999, însă omul pur și simplu a mers și a cumpărat altele noi, după care a continuat să sune. Și sună la orice oră din zi și din noapte.

SURSA: MEDIAFAX

Nanping FOTO: EPA

Bilanţul din China a ajuns la 211 morţi

BEIJING. Ploile afectau și ieri sudul Chinei, unde inundațiile și alunecările de teren au provocat moartea a 211 persoane și dispariția altor 119, în timp ce 2,4 milioane au rămas fără adăpost. **SURSA: MEDIAFAX**

ADELINA

Născută în zodia Taur, pasiunea ei este muzica.

www.aradon.ro
Mai multe poze cu Adelina

SĂRBĂTOARE

Focus, un căţel Beagle cu ochelari de soare, se îndulceşte cu un tort la aniversarea de nouă ani de la debutul show-lui canin de la Bangkok. FOTO: EPA

Pattinson, rudă cu Vlad Ţepeş

Experţii în genealogie susţin că cei doi sunt înrudiţi prin intermediul familiei regale britanice.

LOS ANGELES. Actorul britanic Robert Pattinson, starul francizei „Amurg/ Twilight", este înrudit cu Vlad Țepeș, voievodul român devenit contele Dracula însetat de sânge în celebrul roman scris de Bram Stoker în 1897, potrivit experților în genealogie.

„Să identificăm membrii familiei lui Pattinson până în vremea lui Vlad Țepeș a fost o sarcină dificilă, însă informațiile pe care le-am aflat au creat un acompaniament perfect pentru franciza Amurg/ Twilight", a declarat Anastasia Tyler, expert în genealogie, pentru site-ul Ancestry.com, citată de Reuters.

Experții în genealogie susțin că Pattinson și Vlad Țepeș (1431 - 1476) sunt înrudiți prin intermediul actualei familii regale britanice.

Vampirii abundă în trecutul familiei lui Pattinson FOTO: EPA

Robert Pattinson, în vârstă de 24 de ani, este o rudă îndepărtată a prinților William și Harry, pe linie paternă, probabil prin intermediul familiei Pickering, care a trăit în nordul Angliei la începutul anilor 1500.

„Fără să mai fie vorba de această dată de mituri și de magie, am descoperit că regalitatea și vampirii abundă în trecutul familiei lui Pattinson, făcând astfel ca viața lui să fie la fel de supranaturală ca și aceea pe care o are pe marele ecran", a adăugat Anastasia Tyler.

Anul trecut, experții siteului Ancestry.com au afirmat și despre actrița Emma Watson, interpreta tinerei Hermione Granger din franciza „Harry Potter", este înrudită cu o femeie care a trăit în secolul al XVI-lea și care a fost acuzată de vrăjitorie.

SURSA: MEDIAFAX

Astăzi începe Festivalul de jazz de la Montreal

MONTREAL. Festivalul Internațional de Jazz de la Montreal, considerat cel mai mare din lume în acest gen muzical, debutează azi, cu un line-up care satisface fără probleme așteptările celor mai blazați dintre melomani, de la Herbie Hancock la Paolo Fresu, Lionel Richie și Smokey Robinson, informează AFP.

Până pe 6 iulie, artiști de legendă ai genului, dar și nume mai puțin cunoscute vor urca pe scena festivalului. Organizatorii au anunțat peste 800 de concerte gratuite în aer liber, un adevărat record în cei 31 de ani de existență ai festivalului. Peste 2,5 milioane de spectatori sunt așteptați în acest an în centrul orașului Montreal.

„De câțiva ani, putem spune că formatul festivalului

Herbie Hancock FOTO: EPA

a ajuns la maturitate, chiar dacă el crește câte puțin în fiecare an", a declarat Andre Menard, directorul artistic și cofondator al evenimentului, mândru să vadă că orașul său natal este pe cale să se transforme încă o dată într-o veritabilă Mecca a jazz-ului.

„Cu 14 săli de concerte și 10 scene exterioare, încercăm mereu să aducem ceva nou", a adăugat Andre Menard.

SURSA: MEDIAFAX

Michael Jackson din ceară

WASHINGTON. Muzeul figurilor de ceară „Madame Tussauds" din Washington expune din nou statuia lui Michael Jackson, care a fost retușată în vederea comemorării unui an de la moartea regelui muzicii pop.

„Madame Tussauds D.C. se alătură celorlate nouă muzee de profil care, pornind din Shanghai și până la New York, marchează astfel un fără Michael Jackson", se arată într-un comunicat al muzeului. Statuia poate fi admirată alături de replici din ceară ale altor numeroși artiști.

Regele muzicii pop va fi comemorat, în aceste zile, pe toate meridianele, prin diferite evenimente de stradă și programe de radio și televiziune speciale. Fanii artistului vor avea acces și în Cimitirul Forest Lawn, unde este înmormântat artistul.

SURSA: NEWSIN

Statuia de ceară FOTO: EPA

Pomparea a fost reluată

NEW ORLEANS. Dispozitivul folosit pentru a colecta o parte a petrolului care se deversează în Golful Mexic și care a fost retras temporar a fost reinstalat fiind reluată pomparea, a anunțat miercuri seara compania BP, relatează AFP. Miercuri, timp de zece ore, în Golful Mexic au fost deversați între 30.000 și 60.000 de barili de petrol, după retragerea temporară a dispozitivului de colectare a acestuia. Dispozitivul „a fost reinstalat cu succes pe platforma Deepwater Horizon".

Retragerea dispozitivului a avut loc în urma unei coliziuni cu un robot teleghidat care aparent ar fi provocat închiderea uneia dintre supape, crescând presiunea în dispozitiv. **SURSA: MEDIAFAX**

FONDAT 1989, APARE LA ARAD, TEL. 0257/281.802, E-MAIL: REDACTIA.JURNALARADEAN@INFORMMEDIA.RO; PUBLICITATE.JURNALARADEAN@INFORMMEDIA.RO

Fără gol primit în grupe, Eduardo a calificat Portugalia în „optimile" C.M.
PAGINA 11

JURNAL ARĂDEAN

Cameron Diaz şi Tom Cruise, fugari în filmul „Întâlnire explozivă"
PAGINA 6

SÂMBĂTĂ
26 IUNIE 2010
ANUL XXII, NR. 6075
16 PAGINI - 1,2 LEI

19° Temperaturile se vor situa între 14 şi 19 grade. Vântul va sufla cu 19 km/h

DIMINEAŢA | AMIAZA | SEARA

Pasajul peste centură, la licitaţie FOTO:JA

Doi ani pentru un pasaj

ARAD. Compania Naţională de Autostrăzi şi Drumuri Naţionale din România a scos la licitaţie pasajul denivelat pe varianta de ocolire Arad peste liniile CF Brad - Curtici şi DJ 709B. Licitaţia va avea loc pe 21 iulie. Ministerul e dispus să ofere aproape 40 de milioane de lei. Termenul de realizare a lucrării este 24 de luni începând de la data atribuirii contactului. /P.8

Primăria ia Centrul de sănătate

CHIŞINEU CRIŞ. Consiliul local al oraşului Chişineu Criş a votat preluarea spitalului din localitate sub tutela Primăriei, proces inclus în descentralizarea sistemului sanitar. /P.3

Zilele oraşului, mereu un motiv de petrecere FOTO:JA

Război contra serbărilor locale

ARAD. Organizarea evenimentelor ce marchează fie zilele comunelor, fie zilele oraşelor, fie o serbare dedicată unui eveniment din tradiţia populară, ar putea fi doar o amintire. Liberalii propun ca fondurilor pentru aceste sărbători să meargă la fondul de solidaritate. /P.4

TVA

Nivelul Taxei pe Valoare Adăugată.

Grafica: Jurnal arădean, sursa: Capital

10150
9 771220 748065

Verdicte pentru apocalipsă

În timp ce Curtea Constituţională a respins tăierea pensiilor, în PD-L se vorbeşte despre o schimbare de Guvern.

ARAD. „Să demisioneze!", aceasta a fost reacţia imediată a vicepreşedintelui PD-L Sorin Frunzăverde la adresa guvernanţilor după aflarea veştii că judecătorii Curţii Constituţionale au decis să respingă pachetul de legi ce făcea referire la tăierea pensiilor cu 15 procente. Frunzăverde nu s-a oprit aici, ci a catalogat măsura propusă de Executiv ca fiind „o premieră a ultimilor 70 de ani" şi a poziţionat-o în afara Constituţiei. De cealaltă parte, parlamentarii Puterii din Arad sunt convinşi că respingerea propunerii privind pensiile nu poate duce decât la o criză şi mai mare, dar sunt de acord că decizia pentru planurile anti-criză este responsabilitatea totală a Executivului. „Decizia Curţii Constituţionale bagă România în criză. Dacă până acum se vorbea doar despre criză, acum vom vedea ce înseamnă adevărata criză. Din păcate, decizia Curţii Constituţionale a fost una subiectivă pentru că nu au făcut altceva decât să-şi apere pensiile lor. E în acelaşi timp, ce-i drept, şi o dovadă că cei doi judecători numiţi recent sunt apolitici, dar subiectivi când vine vorba de propriii colegi şi de propriul buzunar", susţine senatorul Ovidiu Marian.

UDMR-ul s-a arătat, ce-i drept, la ceasul al 13-lea, plăcut surpins de decizia Curţii, explicând prin vocea secretarului de stat arădean, Kiraly Andras că „noi nu am dorit niciodată să tăiem pensiile". /P.5

PROTEST CU ÎMBRÂNCELI

Aproape 1.000 de protestatari au încercat ieri dimineaţă să îndepărteze gardul de protecţie din faţa Palatului Cotroceni, i-au împins pe jandarmi şi au aruncat cu sticle cu apă. În jurul orei 11:00, însă, bugetarii protestatari au început să plece, pentru că a expirat autorizaţia de protest. Între timp, a fost făcută publică şi decizia Curţii Constituţionale: salariile se taie, pensiile nu! /P.5 FOTO:EPA

Masterplanul de apă-canal începe în Grădişte

Primăria a oferit CJA canalizarea de pe Ardealului realizată de câţiva ani, pentru a o reabilita şi a o extinde.

ARAD. O parte din reţeaua de canalizare situată în cartierul Grădişte, pusă în funcţiune în urmă cu câţiva ani, va intra în reabilitare. Aleşii judeţeni au aprobat ieri preluarea reţelei de la Primărie. Reţeaua este una dintre primele din municipiu luate în calcul de administraţie pentru derularea Masterplanului de apă-canal, cel mai mare proiect al judeţului, care beneficiază de fonduri atrase în valoare de 139 de milioane euro. Primăria Municipiului a solicitat, printr-o adresă trimisă la mijlocul acestei luni Consiliului Judeţean, „transferul reţelei de canalizare situată pe strada Ardealului din municipiul Arad, către Consiliul Judeţean Arad, pentru a se realiza reabilitarea şi/sau extinderea acesteia". Reţeaua de canalizare a fost pusă în funcţiune în anul 2004. „Ea are scopul de a prelua canalizarea menajeră din reţelele de canalizare situate pe domeniul public de interes judeţean şi domeniul public de interes local, din cartierul Grădişte, fiind un colector principal, vital pentru populaţia din zonă", se menţionează în susţinerea proiectului aprobat ieri. JA - S.B.

CIRCULAŢIE HAOTICĂ

Închiderea Podului Traian a dat peste cap circulaţia în municipiu. Ieri dimineaţă coada de la sensul giratoriu dinspre Sânicolau se întindea pe toată centura, până aproape de podul dinspre Micălaca. Poliţiştii comunitari au împărţit mii de fluturaşe prin care anunţă modificările de circulaţie. FOTO:A .G.

Consiliul Judeţean a preluat două spitale FOTO:S.B.

Spitale preluate cu scântei

ARAD. Preluarea în administrare de către Consiliul Judeţean a spitalelor, dar, în special, înfiinţarea unui compartiment cu 10 noi posturi în cadrul instituţiei pentru administrarea acestora, a încins spiritele în şedinţa de consiliu de ieri. Proiectul a dus la replici acide între consilierul judeţean Cosmin Galu şi preşedintele CJA Nicolae Ioţcu. /P.3

Lotul „Joie de vivre", tot închis

ARAD. Deşi a formulat recurs împotriva măsurii arestării preventive şi a cererii de eliberare sub control judiciar, Ciorogar Daniel, patronul „Joie de vivre", rămâne închis. Arba Adrian zis „Topa" şi Druţă Ioan, programaţi pe 30 iunie la recurs. /P.8

Jaloane printre gropile din şosea

ARAD. Gropile îngrămădite pe o mică porţiune de şosea duc la exasperare şoferii şi locuitorii de pe str. Orient, din cartierul arădean Grădişte. Starea precară a drumului e determinată şi de traficul greu care se derulează prin zonă. /P.5

Andrei Filimon, gata de start FOTO:FAN

„Micuţul" a virat spre podium

ARAD. Andrei Filimon, puştiul care la 5 ani descoperea pasiunea pentru motociclism, nu se dezminte. La etapa de Liga I desfăşurată pe circuitul VIK Power, „Micuţul" a izbutit să urce de trei ori pe podiumul de premiere /P.9

SC UNIVERSUL VERDE SRL
Vă oferim toată gama de:
- Arbori şi arbuşti ornamentali
- Pomi fructiferi anul 3 de la 20 lei
- Butaşi struguri de masă 5 lei
Tot materialul săditor este certificat şi garantat
Adresa: str. Pădurii nr. 24, (piaţa Obor)
Tel: 0257/270 090, Fax: 0357/408 345
E-mail: info@universulverde.ro; Site: www.universulverde.ro
• Orar: Luni - Vineri 08:30 - 13:00; 14:00 - 18:00
Sâmbătă - Duminică 08:30 - 12:30
Vă aşteptăm

REMEMBER: 26 IUNIE

1886 Chimistul Henri Moissan a descoperit fluorul

1909 S-a născut Valeriu Novacu, fizician (d. 1992)

1921 S-a născut Temistocle Popa, compozitor

1936 A murit Constantin Stere, scriitor şi politician (n. 1865)

1945 A fost semnată, la San Francisco, Carta Naţiunilor Unite

1952 S-a născut Dan Condurache, actor român de teatru şi film

1964 The Beatles lansează albumul A Hard Day's Night

1967 Karol Wojtyta, viitorul papă Ioan Paul al II-lea, este învestit cu titlul de cardinal

1977 Ultimul concert al lui Elvis Presley

Dan Condurache

1979 S-a născut Ryan Benjamin Tedder, cântăreţ şi producător american

1984 A decedat Michel Foucault, filosof francez (n. 1926)

1994 A murit Idel Ianchelevici, sculptor şi pictor franco-belgian de origine română (n. 1909)

2000 Vaticanul face public cel de-al treilea secret revelat de Fecioara Maria, 13 iulie 1917, celor trei copii păstori în localitatea portugheză Fatima

COMENZI TAXI

ALFA PLUS 949; 349.349
TAXI ALFA 945; 22.88.88; 25.25.26; 0723-200.301; 0745-50.60.70
TAXI ARAD 940; 0722-755.440; 0740-252.101

AU PLECAT DINTRE NOI

Cadar Anisia (1942), Gherle Maria Floarea (1945), Scripec Ioan (1944), Coloja Ana (1931), Drăghici Gheorghe (1934), Ţucudean Anişoara (1970), Kiss Ladislau (1917), Sas Floare (1936).

TELEFOANE UTILE

☎INFORMAŢII TELEFONICE: 118.932; ☎ROBOT: 1958; ☎APEL UNIC DE URGENŢĂ: 112; ☎PRIMĂRIA ARAD: Program de relaţii cu publicul, luni-vineri 8-20. Tel.: 0257/284.744; tel. centrală: 0257/281.850; ☎S.C. E.ON GAZ ROMÂNIA - Sucursala Arad :0357/403.321; ☎DERANJAMENTE ELECTRICITATE: 0257/929; ☎INFORMAŢII CFR: 0257/231.777; ☎PROTECŢIA CONSUMATORULUI: 0257/257.049; ☎GOSPODĂRIREA COMUNALĂ ARAD S.A.: 0257/270.352; 0729-009.033; 0257/270.352;

SUDOKU

REGULI: În fiecare bloc sunt câteva cifre între 1 şi 9, stabilite dinainte. Acestea trebuie completate cu cifrele lipsă, în aşa fel încât fiecare număr să figureze o singură dată. De asemenea, cifrele de la 1 la 9 trebuie să figureze o singură dată atât pe rândurile orizontale cât şi pe coloanele verticale ale celor nouă blocuri luate împreună.

ÎNCEPĂTORI

		3		9			6	
	5	6		1				
7		9			2			
	6	2						4
	7		2		9		5	
8						1	2	
			8			6		3
				3		2	9	
	3			5		4		

AVANSAŢI

			7	3				1
7						9	3	6
		3					2	
			5	7				8
	7		1		2		4	
2				4	6			
	2					7		
5	4	8						2
9				1	4			

Soluţiile jocurilor din numărul precedent:

ÎNCEPĂTORI

9	3	6	5	4	2	1	7	8
2	4	1	7	6	8	9	3	5
7	5	8	9	1	3	4	6	2
5	1	4	8	3	7	6	2	9
6	9	7	1	2	5	3	8	4
3	8	2	6	9	4	5	1	7
8	6	3	2	5	9	7	4	1
4	7	5	3	8	1	2	9	6
1	2	9	4	7	6	8	5	3

AVANSAŢI

6	1	8	5	3	7	9	2	4
2	7	3	8	9	4	5	6	1
4	5	9	1	2	6	8	7	3
5	3	1	7	6	8	4	9	2
7	8	6	9	4	2	1	3	5
9	2	4	3	5	1	6	8	7
8	9	5	2	1	3	7	4	6
1	4	2	6	7	9	3	5	8
3	6	7	4	8	5	2	1	9

REŢETA ZILEI

Tort de smântână cu fructe

INGREDIENTE: 2 cutii mici de smântână, 2 plicuri zahăr vanilat, 6 linguri zahăr pudră, 2 linguri gelatină, 2 plicuri pudră de frişcă, 1 plic gelatină de fructe, fructe după gust

MOD DE PREPARARE: Gelatina se fierbe în 200 ml apă şi se lasă la răcit. Frişca pudră se bate spumă tare cu zahărul vanilat, se adaugă smântână, gelatină călduţă şi se bat toate încă două minute. Se prepară în formă de tort rotundă, care se poate deschide, după cum urmează. Un rând de biscuiţi unşi cu puţin gem peste care se pune jumătate din cremă, se nivelează, urmează un rând de fructe după gust, apoi crema rămasă peste care se formează ultimul rând de fructe acoperite cu gelatină pentru fructe. Se dă la frigider 2 ore Poftă bună!

Pentru mai multe REŢETE intră pe **www.culinar.ro**

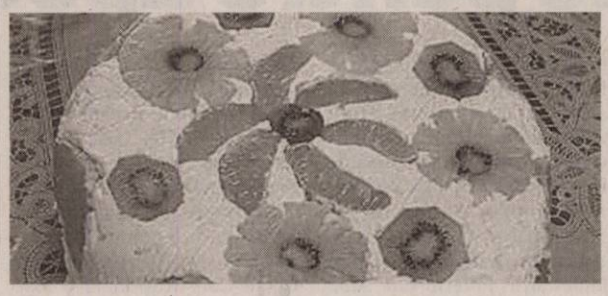

ÎNREGISTRĂRI ÎN CAZ DE DECES

Biroul de Stare Civilă-Decese face înregistrări după următorul program: sâmbătă şi duminică, între orele 9.00-11.00. Tel.: 281850.

SĂNĂTATE

MEDLINE SERVICE - injecţii, pansamente, perfuzii, recoltări analize la domiciliu, 7 zile din 7. Tel. 0257.338.578; 0728.285.762; 0728.285.760.

PIEŢE, TÂRGURI

Astăzi este zi de piaţă la Chişineu-Criş, Lipova, Pâncota, Felnac, Grăniceri, Hălmagiu, Moneasa, Pecica, Vărşand, Socodor, Vladimirescu, Zimandu Nou, Covăsânţ. Târguri săptămânale se desfăşoară astăzi la Lipova, Pâncota, Hălmagiu, Moneasa.

HOROSCOP

BERBECUL (III.21.-IV.20.)
Relaţiile cu cei din jur şi mai ales cu persoana iubită au de suferit din cauza unor probleme de comunicare. Vă recomandăm să nu refuzaţi comunicarea.

TAURUL (IV.21.-V.20.)
Ar fi bine să ţineţi seama de sfaturile unei rude mai în vârstă din familie. După-amiază sunteţi invitat la o petrecere, dar sunteţi tentat să vă eschivaţi.

GEMENII (V.21.-VI.21.)
Aveţi succes în toate activităţile legate de cămin. Dacă se iveşte ocazia să plecaţi într-o excursie, refuzaţi, întrucât sunteţi predispus la accidente.

RACUL (VI.22.-VII.22.)
Dacă doriţi să plecaţi într-o vizită, vă sfătuim să luaţi legătura cu gazdele înainte de a pleca. După-amiază este posibil să nu vă simţiţi prea bine şi să mergeţi la medic.

LEUL (VII.23.-VIII.23.)
Dimineaţa sunteţi foarte ocupat cu probleme de afaceri stresante. Dacă o rudă mai în vârstă vă cere ajutorul într-o problemă de sănătate, ar fi bine să nu vă eschivaţi.

FECIOARA (VIII.24.-IX.23.)
În prima parte a zilei, s-ar putea să aveţi o problemă de sănătate. După-amiază primiţi o veste bună în legătură cu o sumă de bani pe care contaţi.

BALANŢA (IX.24.-X.23.)
Reuşiţi să finalizaţi o lucrare, începută mai demult. Deja vă gândiţi la următoarea, spre nemulţumirea familiei. Nu faceţi din orele suplimentare o obişnuinţă.

SCORPIONUL (X.24.-XI.22.)
Sunteţi indispus şi chiar irascibil, pentru că nu v-a ieşit o afacere. Vă sfătuim să nu vă descărcaţi nervii acasă. Mai bine analizaţi cauzele eşecului!

SĂGETĂTORUL (XI.23.-XII.21.)
Este posibil ca persoana iubită să vă reproşeze că sunteţi prea rece şi că vă preocupă prea mult afacerile sau cariera. Vă recomandăm să vă ocupaţi mai mult de familie.

CAPRICORNUL (XII.22.-I.20.)
S-ar putea să înţelegeţi greşit un partener de afaceri. Vă sfătuim să vă calmaţi, pentru că riscaţi să rupeţi colaborarea. După-amiază vă destindeţi la o discuţie cu un prieten.

VĂRSĂTORUL (I.21.-II.20.)
Prietenii vă fac o surpriză şi vă invită să vă petreceţi după-amiaza împreună. Spre seară, este posibil să aveţi o discuţie în contradictoriu cu partenerul de viaţă.

PEŞTII (II.21.-III.20.)
Ar fi bine să nu vă planificaţi afaceri, pentru că s-ar putea să intervină evenimente neprevăzute, din cauza cărora nu vă puteţi respecta programul.

„Jurnal arădean" vă ascultă

Între orele 11 - 13, la telefonul 0257.280943, redactorul nostru vă stă la dispoziţie.

ARAD. Georgina Stana, care locuieşte pe strada George Coşbuc, este nemulţumită de lucrările executate la canalizare. „După ce au lucrat la cămin, au pus un capac de canalizare. Problema este că acesta nu este aşezat bine şi de fiecare dată când trece câte o maşină face un zgomot infernal.

Am sesizat de patru ori Compania de Apă despre această situaţie, dar niciodată nu s-au luat măsuri în acest sens. Nici măcar nu am primit vreun răspuns", ne-a declarat cititoarea.

Traian Pag, un locuitor al oraşului Sântana, este foarte nemulţumit de atitudinea companiei Romtelecom faţă de clienţi. „Postul meu telefonic este deranjat din data de 14 iunie. Pur şi simplu nu mai am ton. Am sunat de nenumărate ori la Deranjamente clienţi, dar am ajuns deja în data de 25 iunie şi nimeni de la companie nu a venit să rezolve problema, să îmi repare telefonul. Este o lipsă de bun simţ faţă de clienţi din partea angajaţilor societăţii", susţine Traian Pag.

JA-A.G.

CURS VALUTAR

DENUMIREA VALUTEI	BNR	BCR		BRD		San Paolo IMI Bank		Banca Românească		Banca Romexterra		Alpha Bank		Casa de schimb LUXOR	
		C	V	C	V	C	V	C	V	C	V	C	V	C	V
Euro	4,28	4,20	4,30	4,18	4,33	4,22	4,30	4,25	4,30	4,23	4,30	4,19	4,31	4,22	4,28
Dolar SUA	3,49	3,39	3,51	3,38	3,53	343	3,50	3,45	3,50	3,42	3,52	3,37	3,53	3,45	3,49
Forint	0,0149	0,0144	0,0155	0,0139	0,0155	0,0145	0,0155	-	-	0,0145	0,0154	-	-	0,0148	0,0152
Gram aur	139	95,57													

Vremea

Sâmbătă, 26 Iunie

www.aradon.ro

LA ORA 6 — 16° Temperaturile se vor situa între 14 şi 16 grade. Vântul va sufla cu 19 km/h, dinspre N.

LA ORA 18 — 19° Temperaturile se vor situa între 17 şi 19 grade. Vântul va sufla cu 16 km/h, dinspre N.

ZIUA PRECEDENTĂ

Arad	21° C	Umiditate:	65%
Lipova	22 °C	Presiune:	757mmHG
Chişineu- Criş	22° C	Precipitaţii:	20 %
Săvârşin	21° C	Vânt:	18 km/h
Sebiş	23 °C	Direcţie vânt:	NV

AZI

Temperaturile se vor situa între 14 şi 19 grade. Vântul va sufla cu 19 km/h, dinspre N.

SOARELE

Răsare: 05:44
Apune: 21:31

FAZELE LUNII

12. 06. | 19. 06. | 26. 06. | 04. 07.

SÂMBĂTĂ	DUMINICĂ	LUNI	MARŢI
14° 19°	14° 24°	14° 26°	15° 26°
averse	averse	ploi	ploi

CALENDAR

Biserica ortodoxă: Cuv. David din Tesalonic; Sf. Ier. Vigiliu de Trento (Dezlegare la peşte).
Biserica greco-catolică: Cuv. David.
Biserica romano-catolică: Ss. Ioan şi Paul, m.

PROGNOZĂ PENTRU TREI ZILE

Temperaturile minime vor fi cuprinse între 14 şi 15 grade, iar cele maxime între 19 şi 26 grade.

Temp.minime: 14 la 15° C
Temp.maxime: 19 la 26° C

JURNAL ARĂDEAN
Str. Poetului nr. 1C, Arad
BRAT Auditat de BRAT
Reclamaţii difuzare: 0257/ 228586

Director editor: Mircea Ţîşcă (8465)
Secretariat: 0257.281802 (centrala), fax - 0257.280655
Şef departament difuzare: Carmen Csordas
Marea publicitate: 0257.280904 (int. 8488); Mica publicitate: 0257.210775
Tiparul executat la: SC Inform Media SRL, Calea Torontalului, DN 6, km 5,7, Timişoara

Editor coordonator: Adriana Barbu (8410) Responsabil de număr: Alin Gherasim
Secretar general de redacţie: Gabriela Groza (8417) **Departamente: Eveniment:** Simona Butaru (8412), Monica Ardelean (8446), Alin Gherasim, Gerlinde Knap (8435); **Politic:** Tristan Mihuţa (8431), Simion Todoca (8425); **Economic:** Andreea Pintea (8419); **Cultură, Învăţământ:** Vasile Filip (8428); **Social:** Diana Duţu (8429); **Sport:** Daniel Scridon (8427), Adrian Hărţău (8433), Leo Sfâra (8434);
Tehnoredactare: Ghizela Şerban, Ramona Vidulescu
REDACŢIE : tel. 0257.281802 (centrala); fax 0257.280655 (int. 8490), 0257.281797 (int.8489); e-mail:redactia.jurnalaradean@informmedia. ro, adevaruldearad@informmedia.ro, publicitate.jurnalaradean@informmedia.ro, publicitate.adevarul@informmedia.ro

ISU va avea Gardă de intervenţie la Birchiş FOTO: JA

Start la Garda de Intervenţie

ARAD. Garda de Intervenţie de la Birchiş va fi inaugurată la începutul săptămânii viitoare. Potrivit preşedintelui Consiliului Judeţean, investiţia realizată din bugetul CJA a fost finalizată, iar marţi garda de Intervenţie a Inspectoratului pentru Situaţii de Urgenţă va începe activitatea. Marţi va avea loc şi ceremonialul de sfinţire a drapelului unităţii.

JA - S.B.

Sfinţesc steagul României FOTO: FAN

Ziua Drapelului, la kilometrul zero

ARAD. Ziua Drapelului va fi sărbătorită sâmbătă, 26 iunie, în faţa Palatului Administrativ. Prefectura organizează, cu această ocazie, o serie de manifestări. Acţiunea va începe sâmbătă, la ora 9.20, când va avea loc ceremonia de sfinţire a drapelului României.

JA - S.B.

Preluare cu scântei la spitale

Preluarea în administrare a două dintre spitalele judeţului şi cele zece funcţii noi a încins spiritele în CJ.

ARAD. Preluarea în administrare de către Consiliul Judeţean a spitalelor, dar, în special, înfiinţarea unui compartiment cu 10 noi posturi în cadrul instituţiei pentru administrarea acestora, a încins spiritele în şedinţa de Consiliu de ieri.

Contre dure

Deşi se anunţa a fi o şedinţă liniştită, unul dintre proiectele introduse suplimentar pe ordinea de zi, care viza asigurarea managementului de după preluarea în administrare a câtorva spitale din judeţ, a dus la replici acide între consilierul judeţean Cosmin Galu şi preşedintele CJA, Nicolae Ioţcu. Când s-a supus la vot proiectul „privind înfiinţarea Compartimentului Managementul Unităţilor de Asistenţă Medicală, în aparatul de specialitate al Consiliului Judeţean Arad", Cosmin Galu a subliniat că nu va vota favorabil deoarece „nu sunt de acord cu modalitatea în care Guvernul a înţeles să facă descentralizare...". Nicolae Ioţcu l-a invitat: „transmiteţi Guvernului aceste probleme". Galu a acuzat, în atare condiţii, că a fost întrerupt, iar Nicolae Ioţcu i-a subliniat consilierului că s-a stabilit de la bun început câte minute are dreptul fiecare grup politic pentru luări de cuvânt în cadrul şedinţelor. „Fiind un grup atât de mare, aveţi dreptul la 20 de secunde", i-a spus preşedintele CJA consilierului ţărănist. Contrele s-au finalizat cu declaraţia lui Cosmin Galu: „Voi ataca hotărârea în contencios deoarece nu am fost lăsat să îmi exprim opinia".

> Transmiteţi Guvernului aceste probleme
> NICOLAE IOŢCU

Cert este că Hotărârea a fost aprobată, asemeni celei de preluare în administrare a spitalelor de psihiatrie de la Mocrea şi de la Căpâlnaş.

10 angajaţi

Se vor crea, totodată, 10 posturi noi, pentru a se putea conduce spitalele respective. „În vederea exercitării de către Consiliul Judeţean Arad a atribuţiilor şi competenţelor stabilite de prevederile legale, se impune înfiinţarea în cadrul structurii organizatorice a instituţiei, în directa subordonare a preşedintelui Consiliului Judeţean, a unui compartiment privind managementul asistenţei medicale a spitalelor preluate, alcătuit din 10 posturi în regim de funcţie publică", se menţionează în susţinerea documentului aprobat ieri. Înfiinţarea acestui nou compartiment este prevăzut printr-o Ordonanţă de Guvern. CJA urmează să mai preia, potrivit informaţiilor furnizate de Nicolae Ioţcu, unitatea medico-socială de la Gurahonţ în foarte scurt timp.

Consilierii judeţeni au aprobat preluarea a două spitale din judeţ FOTO: S.B.

FINANŢARE ASIGURATĂ

Preşedintele CJA a subliniat că preluarea celor două unităţi nu va aduce presiune financiară asupra bugetului judeţean. „Din ce încasează de la Casă îşi asigură finanţarea", a declarat Nicolae Ioţcu.

Fără Judeţean şi Matern

Preluarea Spitalului Judeţean Arad şi a Spitalului Clinic de Obstetrică-Ginecologie „Dr. Salvador Vuia" Arad a fost eliminată din calcul, cel puţin deocamdată, din cauza datoriilor. „Având în vedere faptul că, urmare a inventarierii care se efectuează în prezent, au fost identificate datorii însemnate la nivelul Spitalului Clinic Judeţean de Urgenţă Arad şi a Spitalului Clinic de Obstetrică-Ginecologie „Dr. Salvador Vuia" Arad, şi faptul că inventarierea la aceste unităţi medicale necesită o perioadă de timp mai mare, datorită volumului însemnat de documente pe care la gestionează, propunem aprobarea preluării de către Consiliul Judeţean Arad a managementului asistenţei medicale pentru Spitalul de Psihiatrie Mocrea şi Spitalul de Psihiatrie Căpâlnaş, urmând ca pentru celelalte două spitale să se facă o propunere corespunzătoare, în funcţie de concluziile care vor rezulta urmare a inventarierilor care se desfăşoară în prezent", se subliniază, negru pe alb, în referatul care însoţeşte decizia de preluare a doar două unităţi spitaliceşti.

SIMONA BUTARU
simona.butaru@informmedia.ro

Noua autogară vine cu nemulţumiri

Mutarea Autogării la ieşirea din cartierul Grădişte a provocat un val de nemulţumiri în Consiliul Judeţean.

Autogara va trebui eliberată de CTP din luna septembrie FOTO: JA

ARAD. Proiectul de Hotărâre „privind punerea la dispoziţie către CTP Arad a unui teren şi a unui corp de clădire din cadrul imobilului situat în Arad, str. Stephan Ludwig Roth nr. 2, în vederea amenajării unei autogări" a scos consilierii judeţeni din „amorţeală". A fost proiectul care a întrunit cele mai multe voturi „împotrivă" din toate proiectele supuse ieri la vot în cadrul şedinţei de Consiliu Judeţean. Problema a fost chiar şi discutată, spre deosebire de o mulţime de alte proiecte care trec, de obicei, de votul aleşilor fără niciun comentariu. Consilierul Gheorghe Sabău a fost cel a care a deschis şirul luărilor de cuvânt. „Nu mi se pare corect să mutăm Autogara. În condiţiile în care şi Primăria este acţionar la CTP, nu este normal ca noi să le punem la dipoziţie şi terenul şi să suportăm noi finanţarea pentru amenajarea acesteia", a subliniat consilierul.

ŞASE ÎMPOTRIVĂ

Şase consilieri au votat împotrivă şi unul s-a abţinut. Chiar şi aşa, proiectul a fost adoptat.

Pentru CTP

Preşedintele CJA, Nicolae Ioţcu, a subliniat că decizia trebuie luată „pentru a nu pune în dificultate Compania de Transport. Dacă nu au autogară, nu primesc licenţă de transport şi trebuie să plătească pentru a folosi o altă autogară, costuri care sunt greu de suportat. Prin această Hotărâre nu am deschis decât posibilitatea să amenajăm acolo autogara. Nu am hotărât să alocăm niciun leu. Vom discuta cu Primăria. Încercăm să salvăm traseele din judeţ". Cosmin Galu a subliniat: „Nu se putea găsi altă locaţie?". Nicolae Ioţcu a precizat că „este singurul teren pe care îl avem în municipiu". Caius Parpală a intervenit, atunci, şi el: „Primăria are terenuri în municipiu. Ei sunt şi acţionari majoritari, cu 73%. Interesul este primordial pentru ei".

CJA, primul la ajutor

Nicolae Ioţcu a precizat că „am făcut un pas pentru a nu întârzia lucrurile. Avem o adresă de la primărie prin care ni se cere eliberarea locaţiei actuale a autogării de către CTP până la data de 15.09.2010". **JA - S.B.**

Summer time la mall-ul Atrium

ARAD. Între 25 şi 27 iunie e "summer time" la Atrium Center Arad, mai exact prima ediţie a târgului cu acest nume, eveniment organizat la parterul centrului comercial.

Firmele au ocazia, în această perioadă, să prezinte vizitatorilor cele mai solicitate produse ale verii.

Oferta cuprinde servicii ale agenţiilor de turism, produse cosmetice, gablonţuri, poşete, accesorii pentru casă şi grădină, aranjamente florale şi multe alte surprize, toate oferite de firme din România şi Ungaria.

JA-A.B.D.

DSP cumpără lapte praf

ARAD. Direcţia de Sănătate Publică Arad (DSP) organizează o licitaţie pentru achiziţionarea a cel puţin 9.400 de kilograme de lapte praf care urmează să fie împărţit cu titlu de gratuitate mamelor de pe raza judeţului. Pentru achiziţionarea laptelui sunt puşi la bătaie 258.000 de lei, iar câştigătorul va fi desemnat în funcţie de preţul oferit, căutându-se achiziţionarea unei cantităţi cât mai mari de lapte cu aceşti bani. Potrivit caietului de sarcini, produsul va trebui să fie ambalat în pachete de 350-700 de grame, să aibă etichete clare, concise şi uşor de înţeles, iar, ca titlu obligatoriu, pe fiecare pachet va trebui inscripţionată menţiunea „Acest produs nu se comercializează". Licitaţia va fi organizată la începutul lunii iulie, urmând ca laptele achiziţionat să fie livrat în trei puncte de distribuţie: sediul DSP Arad, punctul de distribuţie al Primăriei Arad şi Centrul de Sănătate Chişineu-Criş. **JA-A.G.**

Copiii vor primi lapte praf FOTO:JA

Un drum pentru Consiliul Judeţean

ARAD. Administraţia judeţeană a preluat, ieri, în administrare, un drum comunal. Este vorba despre drumul comunal DC 108 care face legătura dintre DJ 709C cu DJ 709B şi cu DN 79 Arad - Oradea, care traversează localităţile Sânpaul, Şofronea şi Zimand Cuz. Consiliul Judeţean l-a preluat din domeniul public al comunelor Şofronea şi Zimandu Nou, urmând să îl transforme în drum judeţean. „În vederea facilitării traficului transfrontalier dinspre localităţile Turnu, Variaşu Mic (după aderarea la spaţiul Schengen se va circula şi pe ruta Dombegyhaz - Variaşu Mic) spre oraşele Curtici, Chişineu-Criş şi Sântana, propunem ca drumul comunal DC 108, în lungime totală de 14,091 km, să fie încadrat în categoria drumurilor judeţene", se menţionează în documentele care susţin hotărârea aprobată ieri. Drumul va primi indicativul DJ 790. De fapt, i-a informat preşedintele CJA, Nicolae Ioţcu, pe aleşii judeţeni, se doreşte preluarea în administrare a mai multor drumuri din zona de graniţă, pentru ca, prin accesarea de proiecte transfrontaliere, să se obţină finanţare pentru reabilitarea lor. **JA - S.B.**

Primăria Chişineu-Criş a preluat spitalul

CHIŞINEU-CRIŞ. Mult trâmbiţata descentralizare de la nivelul Ministerului Sănătăţii îşi face simţită prezenţa şi în judeţul nostru. Consiliul Local al oraşului Chişineu-Criş a votat în unanimitate preluarea spitalului din localitate, urmând ca la începutul săptămânii viitoare să fie semnat procesul de predare-preluare a unităţii medicale. Conform unui ordin ministerial, toate spitalele din judeţul Arad vor trece sub tutela autorităţilor locale. Acest lucru se va întâmpla numai după ce Ministerul Sănătăţii va achita toate datoriile adunate de unităţile medicale. Chişineu-Criş este primul oraş în care consiliul local a introdus deja pe ordinea de zi preluarea spitalului şi a şi votat acest proiect. Preşedintele Consiliului Judeţean Arad, Nicolae Ioţcu, a declarat în urmă cu câteva zile că instituţia pe care o conduce nu va prelua sub nicio formă Spitalul Clinic de Urgenţă Judeţean Arad până când ministerul nu va lichida datoriile de şase milioane de euro pe care unitatea le-a adunat în ultimii ani. **JA-A.G.**

Gheorghe Burdan, primarul din Chişineu Criş

EUROCONSULT
smart's partner

EUROCONSULT S.P.R.L. - lichidator judiciar al S.C. Sebil Construct S.R.L.
VINDE PRIN LICITAŢIE PUBLICĂ URMĂTORUL BUN MOBIL:
- BETONIERĂ 1601 - PREŢ DE PORNIRE: 400 lei + TVA
Licitaţia va avea loc la sediul EUROCONSULT SPRL ARAD 310022 str. Gh. POPA nr. 7, ap.1, în data de 29.06.2010, ora 10.00.
Înscrierea la licitaţie se face până în 28.06.2010, ora 10.00.
Cei care doresc să participe la licitaţie trebuie să achite garanţia de participare, care este 10% din valoarea bunului.
Informaţii privind condiţiile de participare la licitaţii se pot obţine la sediul EUROCONSULT SPRL ARAD 310022 Gh. POPA nr. 7, ap.1
Tel. 0257-257143; 0357-100143; 0722-453473
(H-171612)
RECLAME

UVVG reprezentată în Europa, la Barcelona

ARAD. Prof. univ. dr. Aurel Ardelean, rector al Universităţii de Vest „Vasile Goldiş" va participa în perioada 28-29 iunie la Conferinţa Uniunii Rectorilor Universităţilor Euro-Mediteraneene care se va desfăşura la Barcelona (Spania). Conferinţa este organizată de Euromed Permanent University Forum - Forumul Universitar Permanent Euromed (EPUF).

Scopul reuniunii Primei Conferinţe a Rectorilor Mediteraneeni este de a analiza „Procesul de la Cairo" precum şi de a redacta o propunere care va fi prezentată în cadrul celei de-a II-a Reuniuni Ministeriale de Învăţământ Superior, Cercetare şi Inovare, în luna octombrie 2010, privind învăţământul superior şi cercetarea ştiinţifică. Rectorul UVVG ne-a declarat:

Aurel Ardelean FOTO: FAN

„Suntem deosebit de onoraţi pentru că, alături de colegii noştri de la Universitatea din Bucureşti, reprezentăm cea de a doua universitate din România care aderă la acest forum de înaltă ţinută academică". **JA-M.A.**

CITIRE APOMETRE

Luni 28 iunie 2010. Iuliu Maniu cu soţ, Severin, Bârzavei, Partizanilor, Gelu, Pescarilor, Grădina Poştei, Cehov, V. Moga, P. Pipoş, Grâului, Buciumului, Rândunicii, Vezuviu, D. Zamfirescu, I. Minulescu, Agârbiceanu, Romaniţei, Păpădiei, Vărădiei, Rozelor, Râşnov, Viitorului, Someşului, Câmpul Florilor, Trenului, Abatorului, Latină, Biruinţei, Venus, I. Raţiu, A. Karoly, E. Murgu, Pionierilor, Condurăşilor, Calvin, p-ţa Pompierilor, C. Gergely, Ec. Teodoroiu, V. Goldiş, Şt. Cicio Pop, Dragalina, Târnavelor, Aviator, Georgescu, B. Margareta, Unirii, N. Bălcescu, p-ţa A. Iancu, Episcopiei, V. Alecsandri, I. Chendi, D.Sibii, Horia, V. Babeş, I. Sava, p-ţa M. Viteazul, Cloşca, Ghe. Popa, V. Milea, I. Vidu, Călugăreni, Andreescu, Decebal, R. Cărpenişan, C. Petreanu, A. Vlad, O. Băncilă, T.Ceontea, p-ţa Mică.

AICI E LOCUL CARIEREI TALE!
www.romjob.ro
PORTAL NATIONAL DE LOCURI DE MUNCĂ!

LAGERMAX AED ROMANIA S.R.L.
PROMOŢIE!
SERVICII DE DEPOZITARE/LOGISTICĂ
Tel: 0735.209.879 / Fax: 0257.201.728
E-mail: arad@lagermax-aed.ro

Război contra serbărilor din localităţi

PNL a decis să pună capăt serbărilor pe bani publici din comune şi oraşe, cu scopul de a sprijini fondul de solidaritate.

Manifestările cu defilări de majorete pe străzile din judeţ par a mai fi doar o amintire FOTO:JA

ARAD. Liberalii arădeni au pus gând rău serbătorilor şi sărbătorilor organizate în sezonul vară-toamnă. Practic, liberalii sunt hotărâţi să oprească orice iniţiativă de a organiza zile festive, fie că e vorba de o serbare pentru comună, fie că se găsesc alte motive.

Iniţiativa aparţine deputatului Mihăiţă Calimente care a anunţat ieri într-o conferinţă de presă că „luni voi semna iniţiativa unui proiect de hotărâre de urgenţă prin care toate fondurile alocate manifestărilor de tipul zilele oraşului, să fie trecute în fondul de solidaritate". Calimente a subliniat că este unicul semnatar al acestui proiect, dar că va cere sprijinul colegilor de partid, dar şi a celorlalţi parlamentari pentru a se asigura că „va avea şanse de reuşită". Războiul împotriva acestor manifestări ar trebui să înceapă chiar de la 1 iulie şi să ţină cel puţin până la finele acestui an. Deputatul a făcut şi un calcul estimativ, suma rezultată din organizarea manifestărilor la nivel naţional fiind de 60-100 milioane euro.

La Ineu, doar pe sponsorizări

În cadrul Consiliului Local Ineu s-a şi dezbătut la ultima şedinţă de CL aprobarea bugetului pentru organizarea zilelor oraşului. „În iniţiativa primarului figurau ca alocări pentru această serbare circa 35 mii de lei. Poate că nu este o sumă foarte mare, dar cu această sumă se poate subvenţiona preţul la apă şi canalizare pentru familiile cu probleme sociale", ne-a explicat Călin Abrudan, consilier local Ineu. Propunerea consilierilor a fost organizarea unor astfel de evenimente doar pe fonduri primite prin sponsorizări.

Buget auster

În judeţ primarii liberali par a susţine mai de bună voie, mai de nevoie, iniţiativa parlamentarului lor. „Nici nu s-a pus problema să dăm bani pe astfel de evenimente în acest an. Avem un buget care ne permite să plătim salariile şi să facem lucrările absolut necesare, de întreţinere. Atât şi nimic mai mult!", punctează primarul comunei Gurahonţ, Ioan Florea.

ANDREEA PINTEA
andreea.pintea@informmedia.ro

Bursă fără rezultat FOTO: FAN

O Bursă fără angajări pe loc

ARAD. Agenţia Judeţeană pentru Ocuparea Forţei de Muncă Arad a organizat ieri Bursa Muncii pentru persoanele de etnie rromă.

Evenimentul a avut loc la Restaurantul Bucegi din str. Garii nr. 11. La această Bursă au participat 56 de persoane aflate în căutarea unui loc de muncă, dintre acestea, un număr de cinci persoane au fost selectate în vederea încadrării.

„AJOFM Arad a mediat 47 de oferte de locuri de munca declarate vacante de angajatori pentru Bursa dedicată persoanelor de etnie rromă. AJOFM a contactat un număr de 50 de angajatori, dintre acestia, un numar de 12 angajatori au participat la aceasta bursă a locurilor de munca", explică Ioana Mişcoi, inspector asistent în cadrul instituţiei. **JA-A.P.**

Programe TV Sâmbătă, 26 Iunie

TVR 1

07:25 **Cântecul amintirii...** amintirile cântecului. (r)
08:00 **Clubul Disney.** (SUA)
09:00 **Campionatul Mondial de Fotbal FIFA 2010.** Elveţia – Honduras (r)
10:55 **Studioul Campionatului Mondial de Fotbal FIFA 2010.** (r)
11:30 **Hannah Montana.** (s)
12:00 **Vedeta familiei**
13:00 **Europa ne priveşte**
13:45 **Info.** Campionatul Mondial de Fotbal FIFA 2010
14:00 **Telejurnal.** Sport (criptat) Meteo
14:15 **Călător pe viaţă.** (r)
14:45 **Prinţesele lumii.** (s)
14:55 **Formula 1.** Calificări pentru Marele Premiu al Europei
16:20 **Circ şi iluzionism**
16:35 **Info.** Campionatul Mondial de Fotbal FIFA 2010
16:50 **Campionatul Mondial de Fotbal FIFA 2010.** (17:00) Optimi de finală 1
19:00 **Tezaur folcloric**
20:00 **Telejurnal.** Meteo
20:45 **Sport**
21:00 **Info.** Campionatul Mondial de Fotbal FIFA 2010. În această vară Televiziunea Română în calitate de radiodifuzor primar, va transmite cel mai mare eveniment fotbalistic al planetei: Campionatul Mondial de Fotbal FIFA 2010.
21:20 **Campionatul Mondial de Fotbal FIFA 2010.** (21:30) Optimi de finală 2
23:30 **Studioul Campionatului Mondial de Fotbal FIFA 2010**
00:10 **Sport la minut**
00:15 **Campionatul Mondial de Fotbal FIFA 2010.** Optimi de finală 1 (r)
02:10 **Campionatul Mondial de Fotbal FIFA 2010.** Optimi de finală 2 (r)

PRO TV

07:00 **Ştirile Pro Tv.** Ce se întâmplă, doctore?
10:00 **Ce se întâmplă, doctore?**
10:30 **Frumuseţe pe muchie de cuţit.** (r)
12:00 **Promotor.** (r)
13:00 **Ştirile Pro Tv**
13:15 **Contesa travestită.** (comedie, SUA 1994) Regia: Ron Lagomarsino Cu: Tea Leoni, David Beecroft, D.W. Moffat
15:15 **Cupa Gilbert.** Regie: Steven Robman (comedie, SUA, 2006) Cu: Christopher Gorham, Nicholas Brendon, Charisma Carpenter, Jayne Eastwood, Jennifer Robertson. In fiecare an toti membri familiei Gilbert asteapta cu nerabdare competitia Gilbert Cup.
17:15 **Aventura prieteniei.** (aventuri, SUA, 1995) Regia: Phillip Borsos Cu: Mimi Rogers, Bruce Davison, Jesse Bradford, Tom Bower, Joel Palmer
19:00 **Ştirile Pro Tv.** Sport
20:30 **Reţeaua.** (acţiune, SUA, 1995) Regie: Irwin Winkler Cu: Sandra Bullock, Jeremy Northam, Dennis Miller (I), Diane Baker. Internetul face totul posibil. Cyber-spatiul este a opta minune a lumii. Nu si pentru Angela Bennet, o experta in computere pentru care pasiunea pentru universul digital se transforma in cel mai negru cosmar al vietii ei. Intr-o zi, in timp ce se afla in fata monitorului, Angela da, din intamplare, peste niste informatii guvernamentale strict secrete.
23:00 **Mad Max.** (acţiune, Australia, 1979) Regia: George Miller Cu: Mel Gibson, Hugh Keays Byrne, Joanne Samuel
01:00 **Reţeaua.** (r)

ANTENA 1

07:00 **Observator**
09:00 **Karate Kid III.** (dramă, 1989, SUA) Cu: Ralph Macchio, Pat Morita, Robyn Lively, Thomas Ian Griffin. Daniel LaRusso se întoarce din Okinawa, sperând că va duce o viaţă liniştită muncind alături de mentorul său, Miyagi. Dar este şantajat şi obligat să se lupte cu Mike Barnes.
11:00 **Copiii care au salvat vara.** (comedie, SUA 2004) Regia: Rob Spera Cu: Daniel Massey, David Alan Graf, Marcella Laasch
13:00 **Observator**
13:30 **Divertisment: Te pui cu blondele ?** (r)
15:00 **Divertisment: Singuri cu vedeta.** (cu C.R.B.L. şi Ilinca Goia)
16:00 **Observator**
16:30 **Mr.** Bean
17:00 **Frank.** (comedie, SUA 2007)
19:00 **Observator.** cu Simona Gherghe Sport Meteo
20:30 **Prietenii mei elefanţii.** (aventuri, 1971, India) Regia: M.A. Thirumugam Cu: Rajesh Khanna, Tanuja. Patru elefanţi îl salvează pe Raju, singurul fiu al unei familii de băgătaşi, din ghearele unui leopard. Când familia lui traversează momente grele, el găseşte alinare la singurii lui prieteni: elefanţii. Raju se îndrăgosteşte de Tanu, dar tatăl ei nu vede cu ochi buni relaţia lor din cauza dificultăţilor financiare pe care le avea Raju.
00:30 **Magazin: Film 100%.** cu Camelia Pintilie
01:00 **Karate Kid III.** (r)
03:00 **Observator.** (r)
03:45 **Copiii care au salvat vara.** (r)
05:00 **Beethoven.** (s)

HBO

07:50 **Filme şi vedete**
08:20 **CJ7.** Comedie, Hong Kong, 2008. Cu: Stephen Chow, Jiao Xu, Kitty Zhang, Sheung Ching Lee, Min Hun Fung.
09:50 **Jean-Philippe.** Comedie, Franţa, 2006. Cu: Fabrice Luchini, Johnny Hallyday, Guilaine Londez, Élodie Bollée
11:25 **Kaiser Chiefs Live at Elland Road 2008.**
12:55 **Vulcanul.** Acţiune, SUA, 1997. Cu: Tommy Lee Jones, Anne Heche
14:35 **Nunta lui Oli.** Dramă, România, 2009. Cu: Adrian Titieni.
15:00 **Scooby Doo - Misterul începe.** Comedie, SUA, 2009. Cu: Robbie Amell, Kate Melton
16:20 **Nu te pune cu Zohan.** Comedie, SUA, 2008. Cu: Adam Sandler, John Turturro, Emmanuelle Chriqui, Nick Swardson
18:10 **Aurul nebunilor.** Comedie, SUA, 2008. Cu: Matthew McConaughey
20:00 **United States of Tara.** II Ep. 11 – Vizita Comedie, SUA, 2010.
20:30 **United States of Tara.** II Ep. 12 - Nunta Comedie, SUA, 2010.
21:00 **Stand-Up Café.** IV Ep. 3 România, 2010.
21:30 **În sexcursie.** Comedie, SUA, 2008. Regia: Sean Anders. Cu: Josh Zuckerman, Amanda Crew, Clark Duke, James Marsden, Seth Green.
23:20 **Alien vs Predator – Requiem.** Horror, SUA, 2007. Regia: Greg Strause, Colin Strause. Cu: Steven Pasquale, Reiko Aylesworth, John Ortiz, Johnny Lewis, Ariel Gade.
01:00 **Stăpânii străzilor.** Poliţist, SUA, 2008. Cu: Keanu Reeves, Forest Whitaker, Hugh Laurie

TVR 2

08:00 Campionatul Mondial de Fotbal FIFA 2010. Studio Mondial 08:30 Între cer şi pământ 09:00 Atenţie… copii 09:35 Liber pe contrasens 10:30 Zon@ IT 11:00 Bugetul meu (r) 11:35 Fotbal: RPD Coreană – Coasta de Fildeş, meci din Campionatul Mondial FIFA 2010 13:30 Atenţie, se cântă! 14:55 Automobilism. Campionatul Mondial Formula 1. Calificari pentru Marele Premiu al Europei 16:00 Lumea de aproape 16:30 Imaginea succesului (r) 17:00 Timpul chitarelor 18:00 Volei: România – Marea Britanie, meciul 2 din Liga Europeana

AXN

07:00 The Amazing Race 08:00 Spitalul All Saints VI Dramă, Austria, 2003. 09:00 Stargate SG-1 VIII SF, SUA, 2004. 10:00 Stargate SG-1 VIII 11:00 Battlestar Galactica III SF, SUA, 2006. 12:00 American Idol VIII 13:00 Spitalul All Saints VI 14:00 Spitalul All Saints VI 15:00 Internatul IV 16:40 Stagiarii II 17:10 The Amazing Race Asia III 18:10 Stagiarii IV 18:40 Stagiarii V 19:10 În slujba diavolului II 20:10 Viaţă neaşteptată I 21:10 NCIS: Anchetă militară II 22:10 NCIS: Anchetă militară II 23:10 Minţi criminale V 00:10 Stagiarii IV

B1

07:00 Videoclipuri 08:00 Videoclipuri 09:20 Ministar 10:00 La limită autoshow 10:30 Cubul lui Picasso - partea 1 11:00 Lumea în 10.000 de minute (r) 12.00 Condamnaţii (r) 13:00 Evenimentele zilei 14:00 Destinaţii la cheie 14:30 Pasul Fortunei (r) 16:30 360° cu Alina Bădic 17:30 Vedetele se întreabă (r) 18:00 Tainele sănătăţii şi frumuseţii 19:00 By Monica Columbeanu 20:00 Rădeţi ca-n viaţă (dramă, 1984) 22:00 Bătălia din umbră (dramă, 1986)

PRIMA TV

08:00 Vrajitoarele - desene animate 08:30 Xyber - desene animate 09:00 Noile aventuri ale lui Winnie – desene animate 09:30 Autoforum 10:30 Imobiliare blitz 11:00 Sport, dieta si o vedeta 11:30 Caminul de 5 stele 12:30 SOS, salvati-mi casa 13:30 Hipnoza, jocurile mintii 14:30 Blestemul lui Tutankhamon – aventura, SUA 2006 partea 2 (r) 16:30 Cearta-n bucate (r) 18:00 Focus 18 19:00 Focus Sport 19:30 Minunata Lume Disney: Tarzan – animatie, SUA 1999 21:30 Armagedon - Sfarsitul lumii? - actiune, SUA 1998 00:30 Blandul Ben: Aurul negru - drama, SUA 2003

PROCINEMA

08:45 Desene animate: X-Men: Evoluţia (r) 09:15 Descoperă România 09:45 Peste tufiş (r) 11:30 Ora veselă (r) 12:00 Entertainment News (s) 13:00 Domnul şi doamna Bridge (r) 15:30 Documentar: Din culisele Hollywood-ului (s) 16:00 Iubiri în cheia sol (comedie, SUA, 2006) 17:00 Coroana de foc (aventuri, Romania, 1990) 19:00 Viaţă sub bisturiu (s) 20:00 Lupul albastru: Povestea lui Genghis Khan (aventuri, Japonia, 2007) 23:00 The Doors (musical, SUA, 1991) 02:00 Vise şi coşmaruri: Poveştile lui Stephen King (s)

ANTENA 2

06:45 Stele sub lupă (r) 10:00 Crime Odioase (r) 10:30 Vivat Academia (emisiune realizată de Dan Constantin) 12:30 It's show time (r) 12:45 Agentul VIP (r) 15:00 Convenţional cu Florin Condurăţeanu 16:30 Dincolo de aparenţe 18:00 Filmul sau Viaţa? (emisiune prezentată de Vlad Hogea) 19:00 Răi da' buni - best of 20:00 Oamenii timpului nostru (emisiune prezentată de Delia Budeanu) 21:00 Conferinţa de presă 22:30 Agentul VIP - best of 00:00 Incredibil dar adevarat

ACASĂ

05:30 Îngeraşul (s) 07:00 Îngeraşul (s) 08:15 Săracii tineri bogaţi (r) (s) 09:15 Teleshopping 09:45 Legământul (r) (s) 10:45 Teleshopping 11:15 Călătorie mexicană (serial, 2007) 12:30 Împreună pentru totdeauna (r) (s) 13:30 Terra Nostra (două episoade) (s) 15:30 Victoria (s) 16:25 Vremea de ACASĂ 16:30 Legământul (s) 17:30 Al şaptelea cer (s) 18:30 Împreună pentru totdeauna (s) 19:30 Săracii tineri bogaţi (s) 20:30 Stăpâna mirodeniilor (romantic, SUA, Marea Britanie, 2005) 22:30 Cuibul de vipere (două episoade) (s) 00:30 Terra Nostra (r)

CINEMAX

07:00 Totul pluteşte 08:40 N-am cântat niciodată pentru tatăl meu Dramă, SUA, 1970. 10:10 Poveste de toamnă Romantic, Franţa, 1998. 12:00 Cafeneaua vedetelor - Kevin Costner 1 12:25 Molly Dramă, SUA, 1999. Regia: John Duigan. 13:55 La revedere, Solo! 15:25 Cafeneaua vedetelor - Kevin Costner 2 15:50 Insula lui Pascali 17:30 Mai presus decât gloria 19:20 Totul pluteşte 21:00 Sfârşitul jocului 22:50 Trăieşte-ţi viaţa 00:30 Întuneric total 02:15 În orice clipă 03:55 Rulotele terorii 05:30 Flirt

HALLMARK

08:00 Crimele din Midsomer IX 10:00 Crimele din Midsomer IX 12:00 Crimele din Midsomer IX 14:00 Bridal fever 16:00 The starter wife I 17:00 The starter wife I 18:00 Soţia perfectă Un serial captivant cu Julianna Margulies, câştigătoarea premiului Emmy, în rolul unei soţii şi mame care îşi asumă cu mult curaj responsabilitatea pentru familia ei. 19:00 Soţia perfectă 20:00 Bring it on: again 22:00 Un soţ de împrumut. 00:00 Second chances

TVR Cultural

08:30 Toate vieţuitoarele mari şi mici (s) 09:30 1001 de poveşti (r) 10:00 Art@.ro (r) 11:00 Civilizaţie şi credinţă ortodoxă (r) 11:30 Secretele Vaticanului (r) 12:00 Minunata lume a lui Albert Kahn (d) 13:00 Ziduri şi umbre (r) 13:30 Euromaxx Architecture (d) 14:00 Mincinoasa (comedie, Franţa, 1962) 16:00 După-amiaza unui fan 17:00 Sahara (d) 18:00 Jurnal de modă 19:00 Alfred Hitchcock prezintă... (s) 20:00 Hollywood dreams (s) 21:00 Jurnalul cultural 21:30 Festivalul Internaţional „Jazz Green Hours" 22:00 Oameni de presă (r)

M1

9:40 Sezon 2010 – Relaxează-te! 10:10 Emisiuni pentru copii 13:01 Ştiri 13:10 Informaţii educaţionale 13:35 Design 14:05 FIFA 2010. Campionat Mondial de Fotbal: Optimi de finală 16:35 FIFA 2010. Campionat Mondial de Fotbal: Optimi de finală 19:25 Serial: Momentele vieţii 20:00 Sâmbăta cu noroc 20:30 Ştiri, sport 21:00 Sâmbăta cu noroc 21:10 FIFA 2010

REDACŢIA NU ŞI ASUMĂ RESPONSABILITATEA PENTRU EVENTUALELE SCHIMBĂRI

DISCOVERY

10:00 Curse 11:00 Constructorii de motociclete 12:00 Maşini pe alese 13:00 Motociclete americane 14:00 Automobilul viitorului 15:00 Dincolo de Egipt 16:00 Dincolo de Egipt 17:00 Cazinouri americane 18:00 Escrocherii adevărate 19:00 Cum se fabrică? Această serie ne arată cum se fabrică cele mai obişnuite şi mai prozaice lucruri. 20:00 Secundele dinaintea dezastrului 21:00 Martor paranormal 22:00 Pe urmele fugarilor 23:00 Cele mai tari unelte

Protestele pensionarilor par a-i fi sensibilizat pe cei de la Curtea Constituţională FOTO:JA

Verdicte pentru apocalipsă

Curtea Constituţională a dat verdict: „Nu" tăierii pensiilor; Opoziţia cere demisia Guvernului, Puterea acuză subiectivismul curţii.

ARAD. „UDMR a încercat să impună o plafonare a diminuărilor la pensii care să nu afecteze veniturile sub 1.000 de lei, însă nu s-a ţinut cont de această poziţie. Nu sunt un finanţist să pot spune ce se va întâmpla de acum înainte, dar într-o formă sau alta trebuie să facem rost de bani la bugetul de stat. Pe de altă parte nu văd motivul pentru care magistraţii au respins recalculările ce îi priveau direct, iar în celelalte cazuri le-au aprobat", susţine secretarul de stat Kiraly Andras.

Subiectivism la Curte

Democrat- liberalii arădeni, însă, au explicat că: „O decizie a Curţii Constituţionale, un om politic, nu are dreptul să o comenteze sau să o discute, ci să o accepte, dacă respectă instituţiile statului", conform deputatului Iustin Cionca. Acesta a mai adăugat că: „judecătorii Curţii Constituţionale au respins o cerere a judecătorilor Înaltei Curţi de Justiţie şi Casaţie. Şi atunci, dacă un judecător gândeşte că o lege e nelegală şi un altul că nu este, ne aflăm clar în faţa unei chestiuni de subiectivism. Încă un exemplu care să susţină afirmaţia mea legată de subiectivism este faptul că din legea pensiilor speciale doar pensiile de serviciu ale judecătorilor au fost protejate, adică strict partea lor. E o decizie care nu convine Guvernului, dar care va trebui acceptată. Orice soluţie pe care o luăm va aduce cu sine şi dezavantaje: creşterea cotei unice şi a TVA reprezintă o astfel de soluţie".Alte soluţii de depăşire a crizei au fost invocate şi de către deputatul PSD, Ciprian Luca: „Sunt locuri de unde se poate tăia, în mod special din cheltuielile aparatului guvernamental".

Ionel Ciupe, preşedintele Biroului Politic Teritorial Arad, îi îndeamnă pe cei care au gândit legile de ieşire din criză şi care au fost găsite neconstituţionale să-şi dea demisia.

„Decizia Curţii Constituţionale demonstrează încă o dată că Guvernul Boc, în încercarea de a se perpetua la putere nu a ţinut cont de nici o lege, încălcând inclusiv Constituţia României. De asemenea, a scos în evidenţă obedienţa necondiţionată a premierului şi a PDL faţă de Traian Băsescu. Dacă nu vor lua de urgenţă măsuri reale de ieşire a României din criză, ci vor continua să se cramponeze de putere, se vor face vinovaţi de scoaterea României din istoria modernă şi europeană", mai spune Ciupe.

ANDREEA PINTEA
ADRIANA BARBU DĂNILĂ
redactia.jurnalaradean@informmedia.ro

→ UN GUVERN FĂRĂ IDEI?

Adrian Nițu, deputatul PD-L de Arad, explică situația în care se află Executivul: „Dacă Guvernul nu va mai avea alte idei, probabil că va ajunge la mărirea taxelor și impozitelor, dar s-ar ajunge la un dezastru și mai mare".

Fraudă de sute de mii de lei cu utilaje europene

ARAD. La solicitarea Gărzii financiare - Comisariatul General, Garda financiară Arad, a efectuat un control la o societate cu sediul social declarat în Arad, unde s-a constatat că agentul economic a derulat relaţii comerciale cu diferite societăţi constând în achiziţii şi livrări de utilaje.

„Agentul economic a achiziţionat din comunitatea europeană utilaje, iar ulterior le-a livrat în România şi, pentru a ascunde sursa impozabilă sau taxabilă, a încheiat cu această ocazie antecontracte de vînzare-cumpărare sau contracte de vînzare-cumpărare cu plata în rate, de forma şi cu conţinutul celor de leasing financiar, pe care a consemnat că bunurile care fac obiectul promisiunii de vînzare-cumpărare devin proprietatea cumpărătorului după plata ultimei tranşe, respectiv după achitarea integrală a contravalorii acestor bunuri. Nu s-au întocmit documente (facturi) pentru a evidenţia în contabilitate aceste operaţiuni", explică Marius Băltăreţu - Garda Financiară Arad. Prejudiciul estimat produs bugetului de stat se ridică la o sumă totală de 643.444 lei, dosarul fiind înaintat organelor de cercetare în vederea stabilirii persoanelor vinovate de aceste infracţiuni.

JA-A.P.

ACCENTE

Tristan Mihuţa

S-au îngropat în penibil

Ieri am asistat la falimentul declarat al acestei puteri portocalii. Decizia Curţii Constituţionale i-a îngropat în penibil pe Traian Băsescu, promotorul şi susţinătorul fervent al tăierii pensiilor, şi pe ucenicul său incompetent, Emil Boc. Nu ştiu ce specialişti în Drept folosesc Băsescu şi Boc. Nu ştiu nici măcar dacă recurg la consultaţii de specialitate. Ştiu însă, ştim toţi, că legile acestui cabinet hazliu cad la examenul Curţii Constituţionale una după alta. Ce fel de specialist în Drept Constituţional este domnul Boc? Probabil, la fel de „bun" pe cât de „capabil" ni se arată în postura de premier.

> Jucătorul şi băiatul său de mingi au încercat o colectivizare sui generis

Dată fiind palma pe care au primit-o, Băsescu, Boc et co. ar trebui să demisioneze. N-o spun doar eu, cetăţeanul, o spune până şi unul dintre fruntaşii PDL, Sorin Frunzăverde: „Consider că toţi cei care au propus aceste tăieri de pensii trebuie să-şi dea demisia. Ar fi un act de demnitate din partea lor, din partea noastră". Nu, nu doar din cauza incompetenţei dovedite, ci şi pentru dispreţul ostentativ pe care l-au arătat faţă de pensionari. Călcând pe demnitatea şi pe dreptul (constituţional!) ale unor bătrâni care au muncit o viaţă, Jucătorul şi băiatul său de mingi au încercat o colectivizare sui generis - să naţionalizeze o parte din pensii.

Eşecul fiind consemnat, demisia se impune. Pentru că, nu trebuie să omitem, Guvernul Boc şi-a asumat răspunderea pe legile declarate de către CCR, neconstituţionale. Altfel, asumarea răspunderii rămâne o vorbă în vânt, fără acoperire şi fără consecinţe. Or, singura răspundere pe care şi-o pot asuma (pe care sunt obligaţi să şi-o asume!) Boc şi ai săi este părăsirea guvernării. Asta, cu atât mai mult cu cât şi-au dovedit incompetenţa, cu vârf şi îndesat, în faţa provocărilor iscate de criza economică.

Sigur, ne-am obişnuit ca Puterea aceasta să nu respecte nimic - nici legile, nici Constituţia, nici cuvântul dat, nici onoarea. Aşa că, dacă vor ajunge cumva să umble la cota unică de impozitare, s-o mărească, să nu vă aşteptaţi să se adeverească spusele lui Traian Băsescu, la B1 TV: „Dacă majorăm cota unică, şi PDL şi eu putem pleca acasă". Nu vor pleca nici alungaţi!

tristan.mihuta@informmedia.ro

Frunzăverde cere demisia propriului Guvern

Deşi parlamentarii arădeni nu sunt de acord cu afirmaţia, în PD-L se simte deja vântul schimbării.

REŞIŢA. Sorin Frunzăverde, vicepreşedintele PD-L la nivel naţional, e hotărât când vine vorba de propriul Guvern şi îi cere: „Să demisioneze...". Imediat după decizia Curţii Constituţionale, Frunzăverde le-a declarat colegilor noştri de la Reşiţa că ar trebui „să demisioneze toţi cei care au propus tăierea pensiilor". „Tăierile de pensii nu sunt constituţionale. E o măsură care nu trebuia propusă şi asupra căreia sper că se va reveni. Tăierea pensiilor ar fi o premieră a ultimilor 70 de ani", e fraza pe care o repeta mereu Sorin Frunzăverde, în ultimul timp. „Consider că toţi cei care au propus aceste tăieri de pensii ar trebui să-şi dea demisia. Ar fi un act de demnitate din partea lor, din partea noastră", a insistat vicepreşedintele PD-L, menţionând totodată că „într-un stat de drept, în care se mai respectă legi şi în care ne mai ghidăm după o Constituţie, cei care propun măsuri anticonstituţionale, adică împotriva legii fundamentale a ţării, ar trebui să demisioneze".

Sorin Frunzăverde alături de premierul Emil Boc FOTO:JA

Varianta arădeană

Parlamentarii PD-L din Arad nu văd, însă, problema neapărat în acelaşi mod ca şi şeful lor. Unii nu ştiu sigur la cine face referire vicele din PD-L, alţii sunt convinşi că Frunzăverde greşeşte, ceilalţi însă... „Cine să îşi dea demisia că eu nu ştiu cine a propus reducerea pensiilor şi cred că nici dvs. La un moment dat s-a înţeles că guvernatorul Băncii Naţionale a propus acest lucru. Ministrul Finanţelor a declarat şi el că a aflat de această soluţie cu o zi înainte de a fi făcută publică. Poate Sorin Frunzăverde ştie exact cine a luat decizia, eu nu", a explicat deputatul Iustin Cionca. Şi la Senat, PD-L-iştii arădeni nu îl susţin pe Frunzăverde: „Nu sunt de acord! Dacă erau alte soluţii mai bune, le-am fi adoptat pe acestea, dar soluţia propusă era cea mai bună. Am mai fi avut o brumă de investiţii, i-am mai fi salvat pe comercianţi şi economia. Aşa că Frunzăverde greşeşte când spune acest lucru", declară senatorul Ovidiu Marian.Pe de altă parte, Adrian Nițu, deputat PD-L de Arad, spune că „responsabilitatea legilor propuse este în totalitate a Guvernului!". JA-A.B.D.

→ GUVERNUL, PE FARAȘ

Totuși, din informațiile pe care le deținem, declarațiile lui Frunzăverde sunt în ton cu viitoarea decizie a conducerii PD-L, decizie care va fi îmbrățișată și de arădeni. Se pare că deja la democrați-liberali se vorbește fără prea multe ocolișuri de faptul că, după negocierile cu FMI, Guvernul va fi demis și înlocuit cu fețe proaspete.

Jaloane printre gropile din şosea

Gropile îngrămădite pe o mică porţiune de şosea duc la exasperare şoferii şi locuitorii de pe str. Orient.

ARAD. Din nou despre gropi şi drumuri şi exasperarea locuitorilor care locuiesc pe ele. Strada Orient, între străzile Voievod Moga şi Gelu, o porţiune de câţiva metri care sparge peisajul cochet, cu şosele nou nouţe, al celorlalte străzi din zonă. Una lângă alta gropile din şosea te fac să reduci extrem de mult viteza, căci nu prea sunt foarte multe variante de ocolire. Pentru a nu fi luaţi prin surprindere şoferii, locuitorii din zonă le-au marcat cu frunze. Povestea e veche iar cei care stau prin zonă îşi amintesc că mai mereu au fost uitaţi de autoritatea locală. „Când au introdus reţeaua de gaz sau de apă, au uitat, din nou, de această porţiune de stradă. Am fost nevoiţi să le amintim de noi, să mergem pe la primărie să lăsăm adrese. Acum iar suntem lăsaţi la o parte..." - spune cu supărare un locuitor al străzii.

→ ABANDONAT

Exista un proiect privat care a prevăzut realizarea unei șosele între centură și depozit, dar a fost abandonat probabil din cauze financiare, fapt ce ar fi scăpat strada Orient de traficul greu.

Trafic greu, drum fragil

O posibilă explicaţie a stării de degradare permanentă a drumului este şi frecvenţa cu care trec maşinile mari, TIR-uri care transportă combustibil dinspre sau spre staţia de carburanţi din zonă. În timpul în care stăteam de vorbă cu oamenii, mai puţin de 20 de minute, trei asemenea maşini au trecut, cu grijă e drept, pe acolo. „Pe lângă faptul că distrug drumul, mai ne crapă şi casele, ca să nu mai vorbim de poluarea fonică la care suntem supuşi" - se plânge o doamnă din zonă.

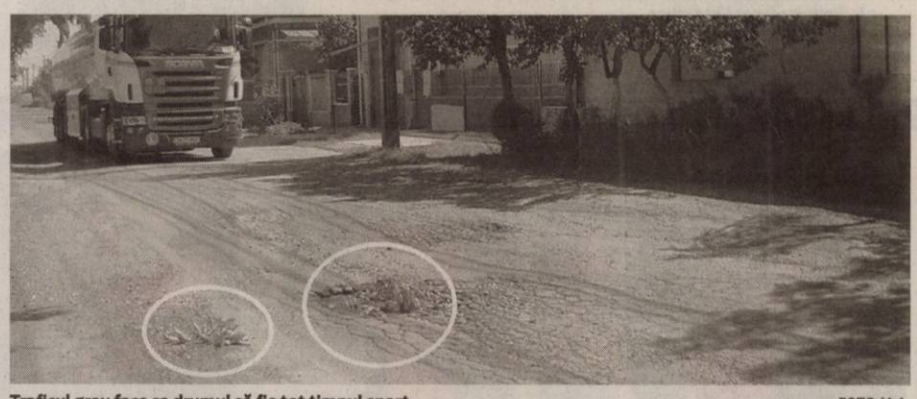

Traficul greu face ca drumul să fie tot timpul spart FOTO:M.A.

Răspunsul autorităţii locale

Răzvan Popa, director în cadrul Direcţiei Tehnice a Primăriei Arad precizează că proiectul privind reabilitarea cartierului Grădiște nu a cuprins toate străzile „ E posibil ca această porţiune de stradă să nu fi fost prinsă în proiectul derulat în cartier" cât despre traficul greu de pe stradă, deocamdată nu se întrevede nici o soluţie. „Nu există nici o altă posibilitate de a devia aceste maşini pentru a putea ajunge la depozitul din zonă, şoseaua de centură nu are legătura directă cu depozitul şi cu zona respectivă".

MONICA ARDELEAN
monica.ardelean@informmedia.ro

Prinţul Persiei, un film popular

SUCCES. Chiar dacă încasările sale sunt mult sub ceea ce ar fi sperat cei de la Disney, „Prinţul Persiei: Nisipurile timpului" a devenit filmul inspirat de un joc video cu cele mai mari încasări ale tuturor timpurilor. Producţia a ajuns la încasări de 295 de milioane de dolari la nivel mondial.

Disney va lansa trei filme IMAX 3D

TEHNOLOGIE. Compania Disney va lansa anul viitor trei pelicule 3D şi în format IMAX. Printre filmele care vor putea fi văzute pe ecranele gigant se numără şi animaţia Mars Needs Moms!, care va beneficia de vocile lui Seth Green şi Joan Cusack.

Pelicula, produsă de Robert Zemeckis, va ajunge în cinematografele americane pe 11 martie 2011. Vor mai fi lansate în format IMAX Pirates of the Caribbean: On Stranger Tides 3D, în luna mai, şi Cars 2 3D, în luna iunie.

D'ALE ACTORILOR

ORDIN DE RESTRICŢIE

Cerere. Actorul australian Mel Gibson a depus joi la Curtea Superioară de Justiţie din Los Angeles o cerere pentru un ordin de restricţie împotriva fostei sale iubite, Oksana Grigorieva, de care s-a despărţit în luna aprilie. Actorul în vârstă de 54 de ani, care are o fiică în vârstă de şapte luni cu Oksana Grigorieva, a trimis această cerere într-un plic sigilat.

MĂNÂNCĂ INSECTE

Culinar. Salma Hayek a dezvăluit că adoră să mănânce insecte, având chiar şi unele reţete favorite, din ţara sa natală. „Sunt unele furnici prăjite, care sunt uimitoare, mai ales cu puţin guacamole. Iar viermii... sunt mai multe reţete pentru aceştia. Greierii au o aromă uşor afumată. Din cauza felului în care îi pregătesc. Sunt foarte buni" - a spus actriţa de origine mexicană.

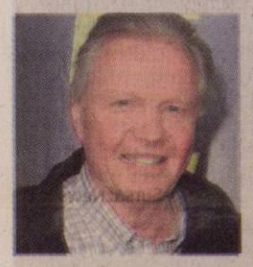

ÎL ACUZĂ PE OBAMA

Antisemitism. Actorul Jon Voight l-a criticat din nou în termeni duri pe preşedintele american Barack Obama, într-o scrisoare deschisă publicată în cotidianul Washington Post, acuzându-l, printre altele, de antisemitism. Voight, tatăl celebrei Angelina Jolie, a declarat că Obama este „un fals profet" şi este principalul vinovat de eşecul înregistrat de politica externă americană în Orientul Mijlociu.

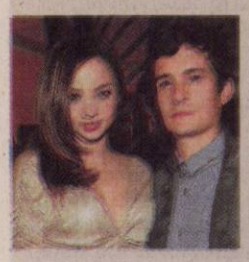

S-AU LOGODIT

Oficial. Orlando Bloom, în vârstă de 33 de ani, s-a logodit cu iubita sa, modelul australian Miranda Kerr, în vârstă de 27 de ani, cu care are o relaţie de aproape trei ani. De-a lungul timpului, cei doi au dezminţit de mai multe ori zvonurile referitoare la logodna lor apărute în presa internaţională. „Ne bucurăm doar de timpul petrecut împreună, fără alte intenţii", declarase în 2009 Orlando Bloom.

BOX OFFICE ROMÂNIA

	FILMUL	SPECTATORI	ÎNCASĂRI (RON)
→	TOTUL DESPRE SEX 2 (3 SĂPT.)	72.361	1.214.274,00
→	POVESTEA JUCĂRIILOR 3 (1 SĂPT.)	7.940	159.932,00
↓	UN CUPLU MORTAL (2 SĂPT.)	32.441	548.854,89
↓	PRINŢUL PERSIEI: NISIPURILE TIMPULUI (5 SĂPT.)	130.295	2.277.729,00
→	PLAN DE REZERVĂ (1 SĂPT.)	7.564	136.440,00
↓	ROBIN HOOD (6 SĂPT.)	125.066	2.060.468,44
↓	NANNY MCPHEE: MAREA ÎNFRUNTARE (2 SĂPT.)	5.213	80.982,20
↓	COŞMAR PE ELM STREET (4 SĂPT.)	12.508	210.052,00
↓	IRON MAN - OMUL DE OŢEL 2 (8 SĂPT.)	91.275	1.451.350,57
↓	CĂLĂTORIE MAGICĂ ÎN AFRICA (5 SĂPT.)	8.732	175.693,63

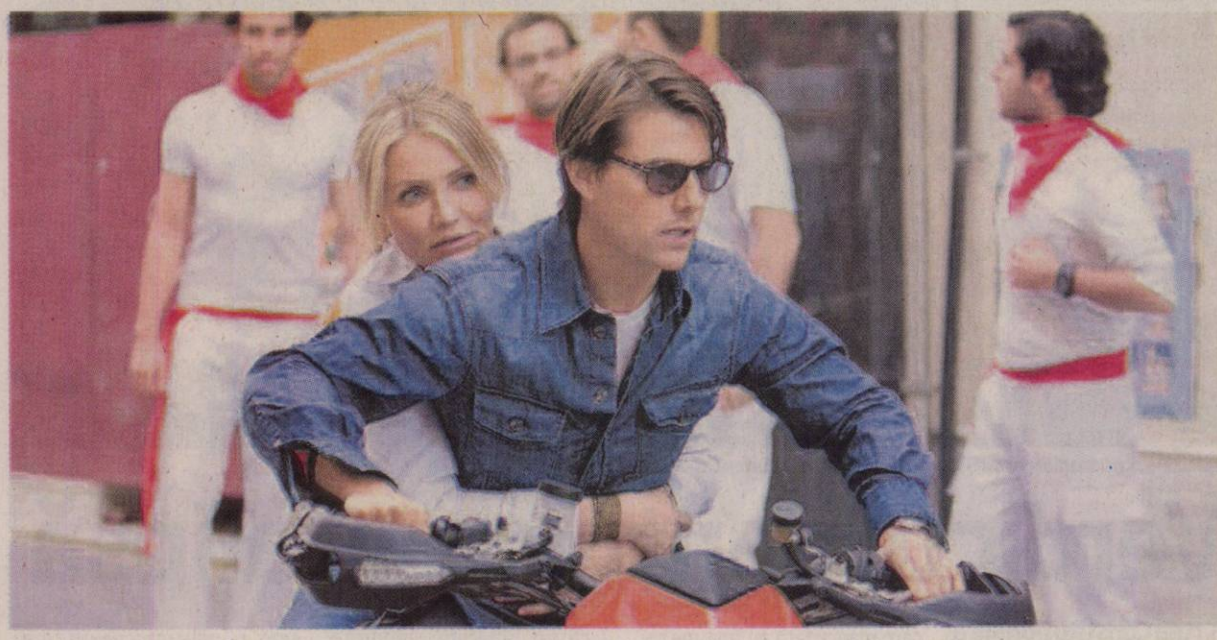

Întâlnire explozivă

Un film de acţiune centrat pe un cuplu de fugari interpretaţi de Tom Cruise şi Cameron Diaz.

AVENTURĂ. June Havens (Cameron Diaz) îşi vede viaţa liniştită dată peste cap de întâlnirea cu un agent secret (Tom Cruise), ce tocmai a aflat că nu trebuia să supravieţuiască ultimei sale misiuni. În timp ce cei doi încearcă să scape cu viaţă, ajung să îşi dea seama că nu pot conta decât pe ei înşişi. „Knight and Day" (Întâlnire explozivă) este un film de acţiune centrat pe cuplul de fugari interpretaţi de Tom Cruise şi Cameron Diaz. Ei pornesc într-o aventură în care nimic şi nimeni, inclusiv ei (şi mai ales el), nu sunt ceea ce par a fi. Momentele comice nu vor lipsi, dar nici miza, căci cei doi trebuie să protejeze cu preţul vieţii o preţioasă sursă de energie. Printre urmăriri spectaculoase şi răsturnări de situaţie, ameninţaţi de trădare şi vânaţi de agenţi secreţi, ei pornesc într-o cursă în jurul globului, iar supravieţuirea le atârnă de alegerea pe care o vor face între încredere şi adevăr.

Info: Regia: James Mangold, Cu: Tom Cruise, Cameron Diaz, Gen film: Acţiune, Comedie, Premiera în România: 23.07.2010

FILME NOI

Adu-l urgent pe scenă!

SARCINĂ. Aaron Green e un tip de 24 de ani, ambiţios şi care ia lucrurile în serios. Acum a primit o misiune de care depinde cariera lui: să meargă la Londra ca să aducă un rocker superstar la The Greek, faimoasa sală de concerte din Los Angeles, pentru un concert.

Info: Regia: Nicholas Stoller, Cu: Jonah Hill, Russell Brand, Gen film: Comedie, Durata: 109 minute, Premiera în România: 23.07.2010

Comedie: The Lightkeepers

LEGĂMÂNT. Apreciatul actor de comedie Richard Dreyfuss revine pe marile ecrane la decenii după perioada sa de glorie, în The Lightkeepers, în rolul unui paznic de far care a jurat să nu se mai apropie niciodată de vreo femeie. Un legământ de „castitate" făcut împreună cu un tânăr necunoscut, naufragiat pe mal fără să-şi amintească cine e şi de unde vine, va fi pus la încercare în vara lui 1912, când două atrăgătoare doamne se vor muta într-o vilă de lângă far.

Info: Regia: Daniel Adams, Cu: Richard Dreyfuss, Bruce Dern, Gen film: Comedie, Premiera în România: 16.07.2010

Valhalla Rising

EVADARE. În anul 1000 după Hristos, un războinic mut cu un singur ochi este ţinut prizonier de către căpetenia unui trib scandinav şi folosit pe post de concurent în lupte similare cu cele de gladiatori. El reuşeşte să evadeze, îmbarcându-se pe o corabie vikingă unde îl întâmpină un grup de pelerini creştini, al căror scop este să recupereze pământul sfânt al Ierusalimului. La un moment dat, pasagerii văd un pământ nou despre care cred că este mitica Valhalla, echivalentul viking al Raiului, deşi în realitate ar putea fi vorba despre America...

Info: Regia: Nicolas Winding Refn, Cu: Jamie Sives, Mads Mikkelsen, Gen film: Acţiune, Aventuri, Durata: 100 minute, Premiera în România: 16.07.2010

ARĂDENII SE DISTREAZĂ

aradon.ro

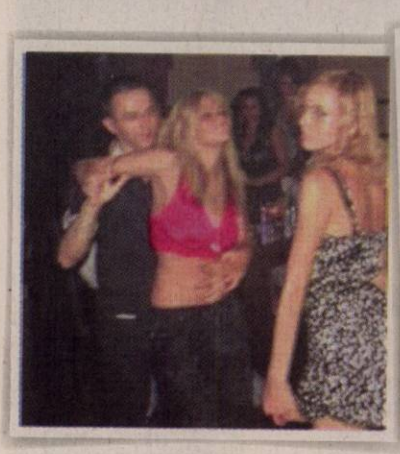

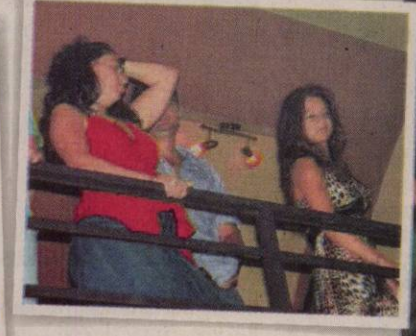

Atmosferă incendiară şi distracţie fără limite într-o discotecă super-tare, cu muzică pe placul tuturor

Au oferit compensaţii

LONDRA. Marea Britanie a oferit, în 2009, compensaţii rudelor celor 100 de civili afgani omorâţi din greşeală, de trei ori mai multe decât în 2008, arată documente ale Ministerului Apărării obţinute de postul Channel Four.

Nivelul compensaţiilor - mai multe milioane de lire (milioane de euro) - plătite persoanelor rănite sau rudelor afganilor ucişi, a fost dezvăluit la solicitarea presei, în virtutea legii accesului la informaţii.

Potrivit documentelor, au fost oferite compensaţii rudelor a cel puţin 105 afgani ucişi din greşeală de trupele britanice în 2009. În 2008 fuseseră oferite compensaţii pentru 33 de victime civile.

Soluţiile Guvernului, făcute publice

BUCUREŞTI. Ministrul de Interne, Vasile Blaga, a declarat, ieri, că soluţiile Guvernului vor fi făcute publice după ce se finalizează discuţiile cu partenerii României - FMI şi cu Banca Mondială - arătând că nu trebuie ca cei de la Fond să se întoarcă la Bucureşti, pentru că se poate discuta şi prin telefon.

Blaga a fost întrebat care sunt soluţiile Guvernului, după decizia Curţii Constituţionale. „O să le vedeţi după ce vor fi finalizate discuţiile cu partenerii, cu Fondul cu Banca", a răspuns Vasile Blaga.

El a confirmat faptul că ieri seară, după şedinţa BPN a PDL, a avut loc o şedinţă de Guvern şi una a coaliţiei.

Sursa: NewsIn

ÎMPOTRIVA REFORMELOR

Sindicalişti bugetari şi cei de la privat, susţinuţi de opoziţia socialistă, protestează în Bordeaux, Franţa faţă de proiectul de reformă a pensiilor cerut de preşedintele Nicolas Sarkozy, care ridică vârsta minimă de pensionare de la 60 la 62 de ani.

FOTO: EPA

Salariile se reduc, pensiile nu

Reducerea pensiilor cu 15% este neconstituţională, la fel şi recalcularea pensiilor magistraţilor.

BUCUREŞTI. CCR a decis că articolul care prevede reducerea tuturor pensiilor cu 15% este neconstituţional, la fel şi articolul care prevede recalcularea pensiilor de serviciu ale magistraţilor, în schimb reducerea salariilor bugetarilor cu 25% este constituţională.

Pensiile nu se reduc

Potrivit Art. 9 din legea privind unele măsuri necesare în vederea restabilirii echilibrului bugetar, declarat neconstituţional, „de la data intrării în vigoare a prezentei legi, cuantumul brut al pensiilor cuvenite sau aflate în plată, precum şi indemnizaţia de însoţitor pentru pensionarii de invaliditate gradul I, se diminuează cu 15%".

De asemenea, acelaşi articol declarat neconstituţional spune că „la determinarea cuantumului brut al pensiilor, precum şi a indemnizaţiei de însoţitor pentru pensionarii de invaliditate gradul I, ce vor fi stabilite sau acordate începând cu data intrării în vigoare a prezentei legi, valoarea punctului de pensie utilizată este de 622,9 lei".

CCR a decis că articolul care prevede reducerea tuturor pensiilor cu 15% este neconstituţional FOTO: FAN

Din legea privind stabilirea unor măsuri în domeniul pensiilor a fost declarat neconstituţional art. 1. litera c). Acesta spune: „La data intrării în vigoare a prezentei legi, următoarele categorii de pensii stabilite pe baza legislaţiei anterioare, devin pensii în înţelesul Legii nr. 19/2000 privind sistemul public de pensii şi alte drepturi de asigurări sociale, cu modificările şi completările ulterioare", lit c) referindu-se la „pensiile de serviciu ale judecătorilor, procurorilor şi judecătorilor, respectiv magistraţilor asistenţi ai Curţii Constituţionale".

CCR a stabilit că reducerea salariilor bugetarilor cu 25% nu încalcă Constituţia.

Sursa: NewsIn

PRIETENIE

Un marinar american dă mâna cu un soldat din Timorul de Est la sfârşitul unui exerciţiu militar comun în Manatuto, estul Dili, Timorul de Est. Aproximativ 2.000 de marinari americani au fost în Timorul de Est pentru o săptămână, unde au organizat exerciţii militare comune şi alte activităţi sociale. FOTO: EPA

Guvernul are un pachet alternativ

Planul de acţiuni ar putea fi discutat într-o şedinţă specială de guvern.

BUCUREŞTI. Guvernul are pregătit un pachet alternativ cu măsuri de reducere a deficitului bugetar pe care îl discută cu FMI, Comisia Europeană şi Banca Mondială, a declarat, ieri, premierul Emil Boc, evitând să precizeze dacă acest pachet include şi majorarea TVA şi a cotei unice de impozitare.

Miniştrii şi parlamentari PDL s-au întâlnit la Guvern unde au discutat măsurile alternative care pot fi aplicate pentru menţinerea deficitului bugetar în limita ţintei de 6,8% din PIB convenită cu FMI, după ce legile de reducere a cheltuielilor bugetare au fost respinse de Curtea Constituţională. Surse guvernamentale au declarat anterior agenţiei Mediafax că Guvernul ia în calcul un nou plan de măsuri pentru menţinerea deficitului bugetar, orientat în principal pe majorări de taxe şi impozite, inclusiv a TVA şi cotei unice de impozitare. Planul de acţiuni ar putea fi discutat într-o şedinţă specială de guvern care să fie programată vineri sau în zilele următoare, arătau sursele.

„Planul B al Guvernului, în cazul respingerii de către Curtea Constituţională a legilor asumate, este orientat în principal pe creşteri de taxe şi impozite, inclusiv a cotei unice şi a TVA. Au fost efectuate simulări privind o creştere diferenţiată a impozitelor, dar rezultatul a indicat că banii colectaţi sunt insuficienţi", au arătat sursele participante la discuţia de ieri a liderilor PDL cu premierul Emil Boc.

Emil Boc, despre măsurile de reducere FOTO: EPA

Premierul ceh a prezentat demisia Guvernului

CSSD a câştigat alegerile la sfârşitul lui mai, dar nu a reuşit să formeze o coaliţie.

PRAGA. Premierul ceh în exerciţiu, Jan Fischer, i-a prezentat ieri, la Praga preşedintelui Vaclav Klaus demisia Cabinetului său interimar, la o zi de la sesiunea inaugurală a noii Camere inferioare formate în urma alegerilor legislative din 28-29 mai, relatează AFP.

Klaus a acceptat imediat această demisie şi i-a cerut Cabinetului în exerciţiu să renunţe la activităţile curente până la nominalizarea unui nou Guvern.

„Format într-o situaţie complicată, acest Guvern şi-a îndeplinit misiunea în perioada preşedinţiei cehe a UE, ca şi în timpul crizei economice", a constat şeful statului ceh. Cabinetul lui Fischer, fost şef al biroului de statistică, a fost instalat în mai 2009, după căderea Guvernului de centru-dreapta condus de liberalul Mirek Topolanek.

Cabinetul Topolanek al partidului de dreapta ODS a fost înlăturat de la putere în timpul preşedinţiei cehe a UE, în urma unei moţiuni de cenzură iniţiate de partidul social-democrat CSSD.

Joi, Miroslava Nemcova (ODS) a fost nominalizată în funcţia de preşedinte al Camerei inferioare în cadrul sesiunii constitutive.

Jan Fischer FOTO: EPA

Vor creşte taxele?

BUCUREŞTI. Guvernul vrea să adopte o OUG de creştere a taxelor, care să compenseze cheltuielile de 1% din PIB, rămase în vigoare prin nereducerea pensiilor cu 15% şi să ceară Parlamentului modificarea rapidă a legilor pe care s-a pronunţat Curtea Constituţională, au declarat pentru Mediafax surse oficiale.

Costuri suplimentare

O majorare a TVA-ului de la 19 la 24% ar acoperi aproximativ în totalitate cheltuielile generate de eliminarea măsurii privind reducerea cu 15% a pensiilor, de 1,2 miliarde euro, dar ar genera şi costuri suplimentare pentru firme, inclusiv administrative şi informatice, au afirmat sursele. Executivul are în vedere şi o majorare a cotei unice de până la 20%, dar efectul este mai greu de cuantificat. Creşterea celor două taxe la aceste valori a fost una dintre variantele vehiculate în luna mai în timpul negocierilor cu delegaţia FMI.

„Board-ul FMI ar fi discutat oricum scrisoarea de intenţie a României pe 30 iunie, nu pe 28. Şi în aceste condiţii, este greu să ne încadrăm în termenul stabilit, iar orice amânare va fi discutată cu Consiliul Director al Fondului. Situaţia nu modifică relaţia cu Comisia Europeană, care va discuta în luna septembrie eliberarea următoarei tranşe, de 1,15 miliarde euro", au spus sursele citate.

JURNAL ARĂDEAN

Mare publicitate: zilnic de la 08.00 - 17.00
Telefon: 0257/280904 (interior 8488)

Mica publicitate: zilnic de la 08.00 - 18,00
Telefon: 0257/210775

Anunţurile de mica publicitate (pentru a doua zi) se primesc până la ora 15.00 la ambele sedii, cu excepţia anunţurilor de **deces,** care se primesc până la ora **18.00,** la sediul din Bd. Revoluţiei nr. 81.

Pompierii au găsit trupul FOTO: JA

A fost găsită fata înecată în lacul Ghioroc

ARAD. Trupul neînsufleţit al tinerei care s-a înecat acum o săptămână în lacul Ghioroc a fost descoperit vineri de scafandri. Cadavrul a fost găsit la o adâncime de şase metri la aproximativ 60 de metri de mal. „Scafandrii s-au deplasat la faţa locului la ora 10 dimineaţa iar la ora 14:55 au găsit trupul fetei", a declarat Lucian Câmpeanu, purtător de cuvânt în cadrul ISU Arad. **JA-I.C.**

30

de ani şi la un pas de puşcărie. Este vorba despre un bărbat, din Arad, care a furat dintr-o locuinţă un portofel cu acte, două carduri bancare şi 200 de lei. Poliţiştii au descoperit că suspectul principal, tânărul de 30 de ani, fusese invitat în casă chiar de către proprietar.

Bărbatul este cercetat acum pentru infracţiunea de furt. **JA - I.C.**

Suspect de furt din locuinţă prins la Cermei

INEU. Poliţiştii din cadrul Poliţiei Oraşului Ineu, împreună cu cei aparţinând Postului de Poliţie Cermei au prins un tânăr în vârstă de 24 de ani din Cermei, principalul suspect în cazul unui furt din locuinţă.

În urma cercetărilor, poliţiştii au stabilit că tânărul a sustras mai multe bunuri dintr-o locuinţă din Cermei. Bărbatul este cercetat pentru infracţiunea de furt calificat. **JA - I.C.**

Suspecţii spargerilor date în Târnova, identificaţi FOTO: FAN

Hoţii în serie de la Târnova au fost prinşi

TÂRNOVA. Principalii suspecţi în cazul a trei furturi comise în Târnova au fost prinşi de poliţişti. Flavius Elvis R., de 17 ani, Ovidiu Cătălin T., de 18 ani, şi Dumitru Daniel P., de 18 ani, toţi din Drauţ, au furat în noaptea de 15 spre 16 iunie, mai multe bunuri dintr-o societate, din două autoturisme şi din două locuinţe din Târnova. Cei trei tineri sunt cercetaţi pentru furt calificat. **JA - I.C.**

Lotul „Joie de vivre" rămâne după gratii

ARAD. Cu două recursuri respinse, unul pentru cerere de eliberare sub control judiciar, celălalt împotriva măsurii arestării preventive, patronul restaurantului „Joie de vivre", Ciorogar Daniel Ionel, rămâne închis. Apărătorii acestuia au formulat recurs după ce Judecătoria Arad a hotărât să-l aresteze preventiv pentru 20 de zile. Tribunalul Arad a menţinut, însă, decizia Judecătoriei. Nici la judecarea recursului pentru cererea de eliberare sub control judiciar, patronul restaurantului nu a avut mai mult noroc. Tribunalul Arad a menţinut şi aici decizia Judecătoriei. În ceea ce priveşte recursul formulat de Arba Adrian, zis „Topa", şi Druţă Ioan, zis „Ionuţ Popa", la decizia Judecătoriei Arad de a-i aresta preventiv, acesta s-a amânat pentru 30 iunie.

Arba Adrian, Druţă Ioan, Mercea Sorin zis „Zof" şi Ciorogar Daniel Ionel sunt acuzaţi de participare improprie la favorizarea infractorului în forma instigării şi lipsei de vinovăţie, respectiv instigare la furt calificat, ultraj contra bunelor moravuri, vătămare corporală. În urmă cu aproape două săptămâni, la restaurantul „Joie de vivre" a avut loc o bătaie în care au fost implicaţi Arba, Druţă şi Mercea. Bătaia s-a soldat cu două victime. Patronul localului este acuzat că ar fi ascuns înregistrările video care au surprins scandalul, pentru a-i face scăpaţi pe „Topa", „Ionuţ Popa" şi „Zof". **JA - I.C.**

Arba Adrian zis „Topa" aşteaptă judecarea recursul în cazul său FOTO: JA

Doi ani pentru un pasaj

Ministerul a scos la licitaţie unul dintre pasaje, pentru execuţia căruia e dispus să ofere aproape 40 de milioane de lei.

Pasajele intră la licitaţie FOTO: JA

ARAD. Compania Naţională de Autostrăzi şi Drumuri Naţionale din România a scos la licitaţie pasajul denivelat pe varianta de ocolire Arad peste liniile CF Brad - Curtici şi DJ 709B. Licitaţia va avea loc pe 21 iulie.

Este vorba de o licitaţie deschisă pentru care va aloca de la bugetul de stat 39.504.201 lei, fără TVA.

Anunţul de licitaţie a fost publicat pe Sistemul Electronic de Achiziţii Publice (SEAP) iar contractul implică: servicii de consultanţă şi asistenţă juridică în vederea exproprierii terenurilor afectate de construcţia pasajului, obţinerea autorizaţiei de execuţie a lucrărilor, execuţia lucrării de pasaj denivelat, cu respectarea proiectului tehnic şi a caietelor de sarcini.

Compania a şi calculat care este termenul necesar pentru realizarea acestei lucrări mult aşteptate de arădeni: 24 de luni începând de la data atribuirii contractului de lucrări.

Termene

Termenul limită pentru depunerea cererilor de documente sau pentru acces la documente este 19 iulie (ora 15:00), iar termenul limită pentru primirea ofertelor sau a cererilor de participare la licitaţia pentru pasaj 21 iulie (ora 08:30). Ministerul a decis că în acest caz se va alege oferta cea mai avantajoasă din punct de vedere economic, în funcţie de procentele calculate (preţul ofertei - 50%; planificarea lucrărilor - 35%, durata de garantare a lucrărilor - 10%, durata de execuţie - 5%).

CONDIŢII DE PARTICIPARE

Nu oricine poate participa la licitaţie ci doar firmele care au avut cifra medie de afaceri pe ultimii trei ani mai mare sau egală cu 59.256.302,52 lei, (14.017.197,93 euro), să dispună de capacitate financiară de susţinere a lucrării pe o perioadă de 3 luni mai mare sau egală cu 4.938.025,21 lei (1.168.099,83 euro) şi să plătească o garanţie de participare de 395.042 lei, precum şi garanţia de bună execuţie reprezentând 5% din valoarea contractului.

ADRIANA BARBU DĂNILĂ
adriana.barbu@informmedia.ro

Povestea unei căţărări pe stâlp

Bărbatul care s-a căţărat pe stâlp ne-a explicat motivul care l-a făcut să recurgă la gestul extrem.

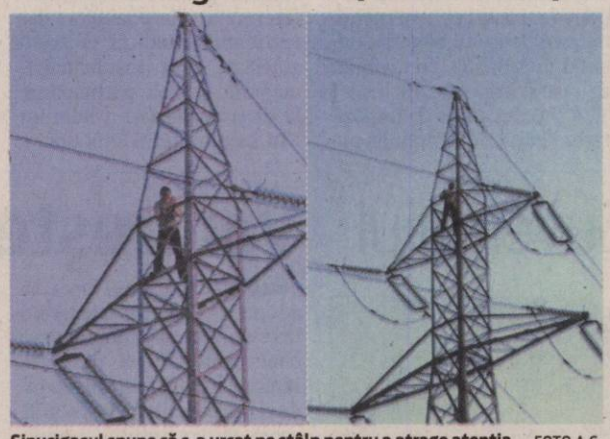

Sinucigaşul spune că s-a urcat pe stâlp pentru a atrage atenţia FOTO A.G.

ARAD. „Nu sunt ţigan, nici boschetar şi nici nu am probleme psihologice. Iar în acest sens pot să aduc un certificat medical, că mi-am făcut testul psiho acum două luni". Aşa şi-a început povestea Constantin Grosu, de 44 de ani. Costică a ajuns în paginile ziarelor după ce, în seara de miercuri, s-a urcat pe un stâlp de înaltă tensiune, ameninţând că se sinucide şi a rămas acolo trei ore. Acum, bărbatul s-a simţit obligat să ne povestească ce s-a întâmplat de fapt şi cum a ajuns pe acel stâlp.

A fost în siguranţă

„Niciun moment nu m-am expus riscului de a păţi ceva. Lucrez ca şi electrician, inclusiv pe asemenea stâlpi, de 27 de ani. Am ştiut tot timpul ce fac acolo sus", continuă Costică. Acesta spune că întreg scandalul a plecat de la faptul că fosta lui soţie a refuzat să îi înapoieze nişte acte necesare pentru angajare. „Fosta nevastă avea la ea diploma mea de electrician, cea de bacalaureat şi certificatul de calificare. Am mers la ea să mi le dea, dar nu mi-a deschis uşa, cu toate că era acasă. Nu am vrut să fac scandal în bloc, aşa că m-am prezentat la Poliţie pentru a le cere ajutorul în acest sens", a declarat bărbatul. Din spusele lui, poliţiştii de la Secţia 1 Vlaicu şi-au bătut joc de el şi l-au agresat fizic. „Prin gestul meu de a mă urca pe stâlp am încercat numai să adun presa pentru a-mi prezenta povestea. Dar nu am mai apucat să spun nimic, deoarece poliţiştii m-au dus la secţie după ce am coborât de pe stâlp", ne-a mai spus Costică. Acesta susţine că şi anul trecut a fost bătut de poliţişti, a depus o plângere în acest sens la Inspectoratul de Poliţie al Judeţului Arad, dar nici până în ziua de astăzi nu a primit niciun răspuns. **JA-A.G.**

POLIŢIA NEAGĂ

Nimeni din Poliţie nu a recunoscut faptul că Grosu Constantin ar fi fost bătut în secţia din Vlaicu. Iar pe acest lucru au insistat şi poliţiştii care au fost la faţa locului când bărbatul s-a urcat pe stâlp. „Te-a bătut dracu', că nu te-a bătut nimeni", a spus un om al legii când Costică susţinea că a fost agresat de poliţişti.

Judecătoare revocată din funcţie din cauza cămătarilor

SÂNICOLAU MARE. Revocată din funcţie pentru că nu a dat curs la două cereri de proces care o vizau. Este vorba despre o judecătoare din Sânicolau Mare, şefă de instanţă. Aceasta a împrumutat de la doi cămătari din Arad 28.000 de euro. Împrumutul a fost făcut cu acte la notar. Pentru că de cinci ani de zile a refuzat să-şi achite datoria, cămătarii au angajat un avocat ca să recupereze banii. Judecătoarea Liliana Brad a profitat de puterea ei de şefă de instanţă şi timp de luni de zile a ţinut la sertar cererile de proces pe numele ei. Lucrurile s-au complicat din cauza asta, iar cămătarii şi avocatul lor au cerut dreptate de la Consiliul Superior al Magistraturii (CSM).

Judecătoarea a fost găsită vinovată de "împiedicarea accesului la justiţie". CSM-ul a decis ca preşedinta să fie transferată disciplinar la Judecătoria Bozovici, din Caraş Severin. Judecătoarea a contestat decizia fără succes. Sancţiunea a rămas definitivă iar CSM-ul a decis şi revocarea judecătoarei din funcţie. Magistratul a scăpat de dosar penal, dar şi de excluderea din magistratură pentru că între timp a făcut rost de bani, achitându-şi datoria. **JA - I.C.**

Au fost prinşi în flagrant FOTO JA

Au braconat 68 de peşti

ARAD. Jandarmii au descoperit un adevărat masacru în Vinga. Cinci persoane au fost prinse în flagrant în timp ce transportau 68 de peşti, cu o greutate totală de 30 de kilograme. Peştii, din speciile crap şi caras, au fost braconaţi cu ajutorul a două pânze monofilament lungi de 500 de metri fiecare. Toţi cei cinci au dosare penale, iar cazul va fi preluat de Parchetul de pe lângă Judecătoria Arad. **JA-A.G.**

EUROCONSULT
smart's partner
EUROCONSULT S.P.R.L. - lichidator judiciar al S.C. Building Industry S.R.L.
VINDE PRIN LICITAŢIE PUBLICĂ URMĂTORUL BUN MOBIL:
- Autoutilitara Dacia Papuc, an fabricaţie 2005, Motor 1.9 TD, 4 Usi, culoare: rosu
PREŢ DE PORNIRE: 2.500 lei + TVA
Licitaţia va avea loc la sediul EUROCONSULT SPRL ARAD 310022 str. Gh. POPA nr. 7, ap.1, în data de 29.06.2010, ora 11.00.
Înscrierea la licitaţie se face până în 28.06.2010, ora 11.00.
Cei care doresc să participe la licitaţie trebuie să achite garanţia de participare, care este 10% din valoarea bunului.
Informaţii privind condiţiile de participare la licitaţii se pot obţine la sediul EUROCONSULT SPRL ARAD 310022 Gh. POPA nr. 7, ap.1
Tel. 0257-257143; 0357-100143; 0722-453473 (H-171607)
RECLAME

Sport

„Am convocat pentru luni o şedinţă a Comitetului Executiv pentru a vota (şi) mutarea sediului

Dorel Cura, preşedinte AJF Arad

10

ani este perioada stipulată de Consiliul Local Municipal în contractul de cesiune, către Asociația Județeană de Fotbal, a spațiului de la etajul clădirii administrative situat în incinta Stadionului Municipal Francisc Neuman. Acolo va fi noul sediu al instituției care răspunde de bunul mers al sportului rege județean.

Aradul va avea o echipă în Turneul Campionilor

DEBRECEN. În perioada 1-4 iulie, la Debrecen, va avea loc un inedit turneu fotbalistic rezervat campioanelor Ligii IV din patru județe din Ungaria și alte patru din România: Arad, Bihor, Satu Mare și Timiș. Cum Frontiera Curtici, aflată în plin proces de restructurare, a declinat invitația, mai marii AJF Arad au înaintat oferta următoarelor clasate la sfârșitul sezonului. Să vedem cine va accepta provocarea? **JA-D.S.**

Giovanni Catanzariti FOTO: A.H.

Promisiunea lui Eze către Gio

ARAD. După câteva luni în care n-a putut să evolueze la UTA din pricina problemelor cu viza de România, nigerianul Dino Eze a revenit pentru ultimele etape din campionatul trecut. În prezent, fotbalistul este liber de contract, fiind plecat din orașul nostru. În legătură cu jucătorul african, președintele FCM UTA, Giovanni Catanzariti, ne-a declarat următoarele: „Dino Eze a ajuns la final de contract. Ținând cont de conjunctură, mi-a promis că va reveni la UTA dacă va fi solicitat, în eventualitatea găsirii unor soluții financiare". **JA - A.H.**

Încă o zi fără... ruşii „Bătrânei Doamne"

Venirea investitorilor din străinătate la clubul UTA devine, în actualele condiţii, tot mai puţin probabilă.

ARAD. Subiectul „rușii la UTA" tinde să fie unul răsuflat. De ceva vreme, după ce a transpirat știrea conform căreia ar exista un grup de investitori din Rusia interesat să preia gruparea, s-au avansat felurite termene. Spre sfârșitul săptămânii. Săptămâna viitoare. În câteva zile... și tot așa. Autoritățile au recunoscut, cu jumătate de gură, că poartă discuții, dar au rămas în umbră. Tăcerea și misterul au fost caracteristicile poziției lor. Au îndemnat la răbdare respectiv așteptare. Până când? Până când va fi prea târziu, iar din UTA se va alege praful? Comunicatul oficial ce l-au promis, întârzie. Suporterii, presa, inclusiv conducerea clubului doresc lucruri concrete. Nu au parte de așa ceva. Președintele Giovanni Catanzariti, de pildă, a declarat că „nu știe nimic despre ruși", trăgând un semnal de alarmă asupra gravității situației. Directorul executiv Alexandru Meszar s-a întâlnit, ce-i drept, cu omul lor de legătură, Constantin „Țil" Popescu, totuși, din câte am aflat, s-a luat în calcul numai o colaborare cu C.S. Atletico, tema UTA nefiind dezvoltată.

De unde bani?

Ce se va întâmpla, așadar, cu UTA? Optimiștii ar spune că totul va fi bine. Fie că dețin anumite „informații privilegiate", fie că se bazează pe o stare de fapt încetățenită la clubul fanion al Aradului. Aproape în fiecare vară, UTA are mari probleme financiare, nu este deloc sigur că va începe noul campionat, riscă desființarea. Nimic nou sub soare. Apoi, mereu apare câte ceva, un pai salvator și, în cele din urmă, cu greu, căruța se urnește. Vom asista la un scenariu identic? Se vor găsi bani? Și de unde?

ADRIAN HĂRȚĂU
adrian.hartau@informmedia.ro

Dilemele persistă: vom vedea, oare, UTA şi în sezonul 2010-2011? Care va fi obiectivul - promovarea sau evitarea retrogradării? FOTO: A.H.

PROBLEME PENTRU „ŢUCU"

Nici George Ţucudean nu o duce tocmai grozav în aceste zile. Dacă se confirmă că şi-a pus semnătura pe contractul cu Dinamo, vârful este pasibil de o suspendare cuprinsă între 6 şi 12 etape. Cazul este delicat, în condiţiile în care actele nu s-au parafat între grupări (Ţucudean aparţine de Gloria).

INVINCIBILI

Grupa 1996 de la FCM UTA, pregătită de Raul Dehelean, şi-a dovedit superioritatea la ediţia jubiliară a Cupei Cotta, câştigând marele trofeu. Cu o săptămână înainte, junii alb-roşii s-au impus şi la turneul de la Rm. Vâlcea FOTO: FAN

Când pedalezi, doar cursa contează

Stabilită în Curtici, Daniela Trana „înghite" kilometri pentru Voinţa Cluj şi lotul naţional de ciclism.

CURTICI. Îmbracă haina militară, dar marea ei pasiune este ciclismul. Cu cât pedalează mai mult, cu-atât îi cresc și aspirațiile. Nu-și imaginează viața fără a sa „mașina" pe două roți.

Locuiește în Curtici, dar cărarea vieții a purtat-o spre Câmpia Turzii, unde este angajată, pe bază de contract, la Unitatea Militară 01824. Se numește Daniela Trana și își împarte timpul dedicat sportului pe două roți între clubul unde are legitimarea, CS Voința Cluj, locație în care antrenamentele îi sunt monitorizate de antrenorul Ghiță Căpraru, și acțiunile lotului național de ciclism și al Ministerului Apărării Naționale (aviație).

În 2010, Dana Trana - al cărui motto este: „Când pedalezi, doar cursa contează" - se poate lăuda cu unele rezultate deosebite.

Și facem referire la: locul III, la Maros bike Cross Internațional Cluj, unde a fost singura româncă din concurs; locul III, la Trofeul Lornion UCI Tg. Mureș; locul III, la C.N. duatlon (10 Km-alergare, 40 km-ciclism, 5 km-alergare); locul II, la pentatlon militar (pistacism, aruncarea cu grenade, înot, tir și alergare 4 km). **JA-D.S.**

Daniela Trana FOTO: FAN

Adi Abrudean FOTO: FAN

„Ştili", antrenor cu licenţa B

BUCUREŞTI. Fostul antrenor al CS Ineu, actualmente în discuții avansate cu oficialii grupării de Liga III, Național Sebiș, tehnicianul Adi Abrudean a izbutit să obțină carnetul de antrenor, licența B UEFA. Zilele trecute, „Știli" a absolvit cursurile Școlii de Antrenori de pe lângă FRF, condusă de prof. Mircea Rădulescu, având de-acum acte-n regulă pentru a sta pe bancă, chiar și-n eșalonul secund. **JA-D.S.**

Old Boys UTA şi-a onorat blazonul şi în Germania

WALDKRAIBURG. În virtutea bunelor relații, întreținute printr-o serie de acțiuni anuale, în sistem reciprocitate, Old Boys UTA a fost prezentă, zilele trecute, în Germania, la o acțiune inițiată și susținută de Pletl. Invitația a venit de la gruparea de Liga VI, WFL Waldkraiburg, o localitate aflată lângă Munchen. Delegația alb-roșie, din care au făcut parte nume de legendă pentru fotbalul arădean, precum: Flavius Domide, Helmuth Duckadam, Mircea Axente ori Hristos Metcas, a fost condusă de Gheorghe Vaczi (președinte) și Gabi Biro (antrenor). Pe „dreptunghiul verde", Old Boys UTA și-a onorat blazonul, obținând victoria, scor 3-2, prin golurile semnate de Ardelean, Grad și Nădăban. Pentru „bătrânii" echipei fanion a Aradului au jucat: Szabo - Grad, Hirmler, Lazăr, Nadiu, N. Mitu, Ardelean, Burtea, Negrău, Toderaș, Țârlea (Repriza I); Korek - P. Neamțiu, Grad, Șandor, Vânătoru, N. Mitu, Burtea, Tuef, Lazăr, Ardelean, Nădăban (Repriza II). **JA-D.S.**

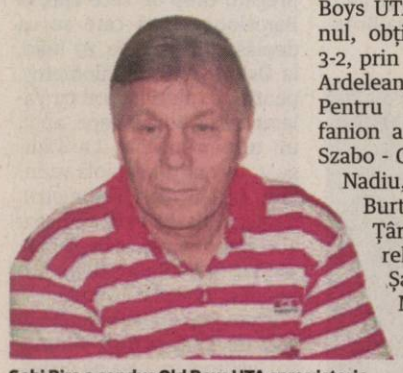

Gabi Biro a condus Old Boys UTA spre victorie FOTO: JA

„Micuţul" s-a abonat la podium

Andrei Filimon continuă să uimească lumea motociclismului românesc.

ARAD. Zilele trecute, pe circuitul VIK Power din orașul nostru, în organizarea fraților Cristi și Călin Mureșan, s-a desfășurat etapa II din cadrul Ligii I viteză pe motrodrom, Supermoto, precum și o etapă din Cupa Europeană și Campionatul Sud-Est European.

Așa cum ne-a obișnuit în ultima perioadă, „Micuțul", allias Andrei Filimon și-a tăiat partea leului, reușind să urce pe podiumul de premiere la clasele: juniori III - locul doi; juniori II - locul trei; Supermoto 65 cc - locul trei. În cadrul etapei Sud-Est Europene, Andrei Filimon s-a clasat al 4-lea la clasa Supermoto 65 cc, într-o companie selectă, în care adversarii au avut de partea lor experiența sutelor de curse în plus.

De asemenea, rezultate valoroase au obținut și mai consacrații motocicliști arădeni, Eduard Hakovsky (locul I, clasa Supermoto, locul II, Cupa Europeană și Campionatul Sud-Est European) și Sorin Trăistaru (locul II, clasa Supermoto). **JA-D.S.**

Andrei Filimon conducând plutonul motocicliștilor FOTO: FAN

Frontiera Curtici caută înlocuitor

CURTICI. Ratarea promovării în liga a III-a i-a fost fatală lui Gigi Cameniță. Antrenorul Frontierei Curtici a intrat în dizgrația conducătorilor și urmează să fie înlăturat de pe banca tehnică.

Interesant și inedit e faptul că la soarta lui Cameniță au pus umărul și suporterii, care au spus oficialilor clubului că nu-l mai vor la echipă.

Numele noului tehnician nu se cunoaște, deși erau zvonuri că numele lui va fi anunțat astăzi. O decizie se va lua în viitorul apropiat. **JA - L.S.**

Massimiliano Allegri FOTO: EPA

Allegri va antrena pe AC Milan

FOTBAL. Antrenorul Massimiliano Allegri a fost numit la conducerea tehnică a grupării AC Milan, cu care a semnat un contract valabil până la 30 iunie 2012, se arată într-un comunicat postat pe site-ul oficial al clubului italian. „AC Milan anunță că Massimiliano Allegri este noul antrenor al primei echipe. Tehnicianul a parafat un acord până la 30 iunie 2012", se menționează în comunicatul clubului lombard.

Allegri (42 de ani) era un tehnician fără angajament din luna aprilie, când își reziliase înțelegerea cu gruparea Cagliari Calcio. De-a lungul carierei, Massimiliano Allegri a mai pregătit formațiile Aglianese, Grosseto și Sassuolo.

Campioană la juniori D

FOTBAL. Steaua a câștigat campionatul național al României, rezervat juniorilor D, după ce s-a impus în fața formației LPS Banatul Timișoara, cu scorul de 4-2 la loviturile de departajare.

La finalul celor 60 de minute de joc, cele două echipe se aflau la egalitate, scor 1-1, golurile fiind marcate de Vâlceanu '50, pentru Steaua, respectiv Pădurariu '3.

La loviturile de departajare, Bustei, Licu, Vlad și Vâlceanu au marcat pentru Steaua, în timp ce pentru Banatul au transformat Codrea și Boroș. Steaua a ratat prin Marin, iar Banatul prin Mailat și Pădurariu.

În finala mică, echipa Academiei „Gheorghe Hagi" s-a impus în fața formației AFC Unirea Ungheni, cu scorul de 4-0 (2-0), prin golurile înscrise de Cicaldău '3 și 28, Simionov '48 și Mari '60+3.

Sichitiu va conduce Poli Iași

FOTBAL. Grigore Sichitiu a acceptat să fie noul șef al grupării din dealul Copoului.

„Domnul Sichitiu a venit zilele trecute la Iași și după mai multe discuții cu reprezentanții acționarilor clubului și cu domnul Gheorghe Nichita a acceptat să preia conducerea formației Poli Iași. Pot spune că domnul Sichitiu este noul președinte al Politehnicii Iași și că luni va semna un contract pentru o perioadă de doi ani. Obiectivul principal al noului președinte este promovarea în Liga I. În ceea ce privește fosta conducere, adică eu și vicepreședintele Pavel Hodea, vom rămâne în cadrul clubului, urmând să lucrăm cu domnul Sichitiu",

a spus Cristian Stărică, actualul președinte al clubului Poli Iași.

Grigore Sichitiu FOTO: FAN

Au stabilit 12 recorduri

Partida dintre John Isner și Nicolas Mahut s-a încheiat după 11 ore și 5 minute.

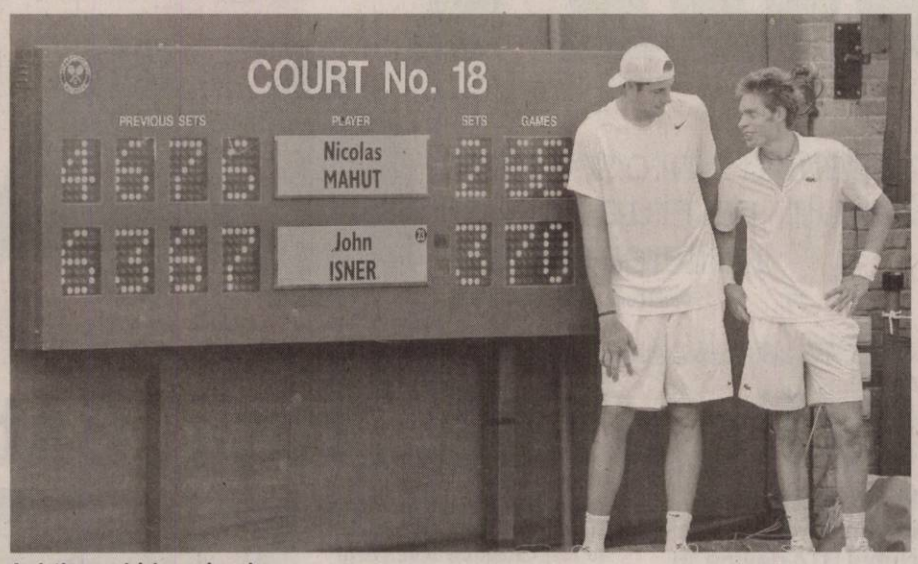

Amintire cu cei doi recordmani FOTO: EPA

TENIS. Jucătorii John Isner și Nicolas Mahut, care au disputat cel mai lung meci de tenis din istorie, au stabilit 12 noi recorduri, au anunțat, joi, reprezentanții Guinness World Record (Cartea Recordurilor).

Potrivit unui comunicat al Guinness World Record, cei doi jucători vor primi certificatele pentru aceste recorduri recunoscute oficial de organizație. Cei doi tenismeni au doborât recordul pentru „cel mai lung meci de tenis profesionist", pentru „cel mai lung meci din cadrul unui turneu de Grand Slam", pentru „cea mai lungă partidă jucată la Wimbledon".

De asemenea, cei doi și-au încris numele în istorie pentru recordul „cel ui mai mare număr de game-uri (183 în total) într-un meci profesionist", „într-un meci de la un turneu de Grand Slam" și „într-un meci de la turneul de la Wimbledon".

Americanul John Isner a reușit 112 ași în fața francezului Mahut, ceea ce i-a permis să stabilească recordurile pentru „cel mai mare număr de ași reușit de un tenisman într-un meci de tenis profesionist", „într-un meci de la un turneu de Grand Slam", și „într-un meci de la Wimbledon".

De asemenea, jucătorii au doborât recordul pentru „cel mai mare număr de game-uri într-un set (138) într-un meci de tenis profesionist", „într-un meci de la un turneu de Grand Slam", și „într-un meci de la Wimbledon".

70-68 în decisiv!

„Ce meci incredibil! O performanță fără precedent care reflectă forța și anduranța uimitoare a celor doi jucători. Este greu să stabilești un astfel de record, iar să reușești asta sub presiunea unui turneu major și în fața a mii de spectatori, este pur și simplu grandios", a declarat Craig Glenday, editor șef la Cartea Recordurilor.

Partida dintre John Isner (25 de ani), cap de serie numărul 23, și Nicolas Mahut (28 de ani), din turul întâi al turneului de la Wimbledon, devenită cea mai lungă din istorie, dar și meciul cu cele mai multe ghemuri jucate, s-a încheiat, joi, cu victoria americanului după 11 ore și 5 minute, scor 4-6, 6-3, 7-6 (7), 6-7 (3), 70-68. Și setul încheiat cu 70-68 a devenit cel mai lung din istorie, atât ca număr de ghemuri, cât și ca durată, opt ore și 11 minute.

Meciul a fost întrerupt, marți, după patru seturi, din cauza întunericului și a fost reluat miercuri, dar nici de data aceasta nu s-a finalizat. A fost oprit din nou, la scorul de 59-59 în decisiv, tot din cauza întunericului și continuat joi. Marți, cei doi au jucat două ore și 54 de minute, miercuri șapte ore și șase minute, iar joi o oră și cinci minute.

Învins în 74 de minute

Jucătorul american John Isner a fost învins ieri cu scorul de 0-6, 3-6, 2-6 de olandezul Thiemo De Bakker, în turul doi al turneului de la Wimbledon, într-un meci care a durat o oră și 14 de minute.

Epuizat după efortul depus în întâlnirea de 11 ore și 5 minute disputată cu Nicolas Mahut, Isner nu a mai reușit niciun as în partida de vineri, după ce servise un număr record, 112, în cele trei zile ale partidei din turul întâi al competiției. **SURSA: MEDIAFAX**

Steaua testează un bosniac

FOTBAL. Atacantul bosniac Adin Dzafic (21 de ani) este testat de antrenorul Victor Pițurcă în cantonamentul echipei Steaua București din Austria. „Am auzit lucruri frumoase despre Steaua și îmi doresc să rămân aici. Sper să demonstrez că am calități să joc în România. Acum sunt puțin obosit pentru că am zburat multe ore cu avionul", a spus Dzafic.

Fără zgomot de vuvuzela FOTO: EPA

CFR Cluj interzice vuvuzela

FOTBAL. Președintele clubului CFR Cluj, Iuliu Mureșan a declarat că gruparea ardeleană va interzice accesul spectatorilor cu vuvuzele la meciurile de pe teren propriu, în timp ce Oțelul Galați și Unirea Urziceni le vor permite fanilor să vină cu astfel de trompete. „Noi am interzis și semințele pe stadion, deci cu vuvuzelele nu o să fie nicio problemă să le interzicem. Sunt niște trompete enervante, care fac mai mult rău jucătorilor, decât să producă o atmosferă frumoasă pentru fotbal. Nu știu dacă vor apărea și în România, dar dacă va fi cazul, sigur nu va intra nimeni cu ele pe stadionul din Cluj", a spus Mureșan.

Revine la Bayer Leverkusen

FOTBAL. Internaționalul german Michael Ballack, liber de contract după expirarea înțelegerii cu gruparea engleză Chelsea Londra, va reveni la Bayer Leverkusen, unde a mai jucat în perioada 1999-2002. Ballack a primit o ofertă fermă de la Bayer, valabilă până luni, 28 iunie, în valoare de 12 milioane de euro pentru doi ani de contract.

Actele vor fi semnate în zilele următoare, la întoarcerea sa din vacanța petrecută în Sardinia (Italia). Mijlocașul a ales revenirea la Bayer, deși a fost ofertat și de alte grupări importante din 1.Bundesliga, precum Hamburger SV și VfL Wolfsburg. Aceasta din urmă i-a oferit lui Ballack un contract valabil doi ani, la finalul căruia putea opta pentru o funcție în cadrul conducerii fabricii de automobile Volkswagen sau în administrația clubului de fotbal. Un rol important în decizia pe care trebuia să o ia mijlocașul în vârstă de 33 de ani l-a avut soția sa, Simone, conform publicației Kicker.

Obișnuitul căpitan al echipei naționale (98 de selecții) nu poate fi prezent la turneul final al Cupei Mondiale din Africa de Sud, din cauza unei accidentări.

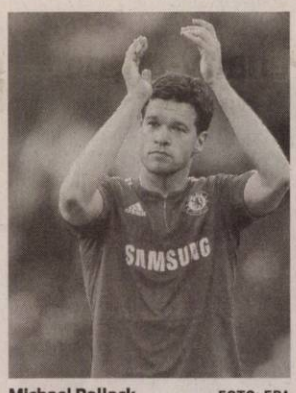

Michael Ballack FOTO: EPA

Ribeiro Moraes FOTO: FAN

Stagiu de pregătire în Austria

FOTBAL. Echipa Gloria Bistrița va efectua, în perioada 28 iunie - 9 iulie, un stagiu de pregătire în Austria, în localitatea Bad Kleinkirchheim. Lotul convocat de managerul Laurențiu Reghecampf și directorul tehnic Remus Vlad, cuprinde jucătorii: Călin Albuț, Petru Țurcaș, Ionuț Irimia, Alexandru Greab - portari, Andrei Peteleu, Valentin Năstase, Cosmin Frăsinescu, Mădălin Ciucă, Sorin Iodi, Gabriel Velcovici, Sebastian Achim, Souleymane Keita, Alexandru Mandea, Andrei Mureșan, Paul Anton, Robert Săceanu, Radu Mărginean, Liviu Băjenaru, Gigel Ene, Ciprian Petre, Andrei Enescu, Mike Perez, Cristian Coroian, Ribeiro Moraes, Tibor Moldovan, Claudiu Rogozan, Thaer Fayez Bawab, Miguel Depina - jucători de câmp. Conform site-ului oficial al grupării bistrițene, adversarele Gloriei Bistrița în Austria vor fi Sparta Praga (câștigătoarea titlului în Cehia; 29 iunie), ND Gorica (locul 3 la finalul campionatului în prima ligă din Slovenia; 1 iulie), FC Videoton Fehervar (locul 2 la finalul ediției trecute a primei divizii din Ungaria; 3 iulie), FK Skendija 79 (nou-promovată în prima divizie din Macedonia; 6 iulie) și Korona Kielce (locul 6 în Polonia la finele sezonului trecut; 8 iulie).

Amicale cu Al Hilal și Al Sadd

FOTBAL. Formația FC Timișoara va disputa două partide amicale, împotriva echipei la care evoluează Mirel Rădoi, Al Hilal (la 13 iulie), și a celei antrenate de Cosmin Olăroiu, Al Sadd (15 iulie), în cel de-al doilea cantonament al timișorenilor din această vară.

Al doilea stagiu de pregătire al bănățenilor va avea loc la începutul lunii iulie, în Austria, la Flachau, acolo unde FC Timișoara va juca patru partide de pregătire, împotriva echipelor FC Wit (Georgia), Flachau (Austria), Al Hilal (Arabia Saudită) și Al Sadd (Qatar).

Deplasări de 25.329 kilometri

FOTBAL. Echipa FC Barcelona are programate deplasări ce totalizează 25.329 de kilometri, pe durata acestei veri, când va disputa cinci meciuri.

Potrivit cotidianului AS, această distanță este mai mare decât cele parcurse de echipă în ultimele două sezoane. Echipa catalană se va pregăti, timp de zece zile, la Barcelona, după care se va deplasa, în data de 29 iulie, la Oslo (4.290 de kilometri), pentru un meci amical cu Valerenga. CFB va începe, apoi, un turneu în Asia. La 4 august, formația spaniolă va întâlni, la Seul (9.612 kilometri), o selecționată locală, iar patru zile mai târziu se va deplasa la Beijing (957 kilometri) pentru un meci amical cu Guoan.

Formația catalană va reveni la Barcelona (8.808 kilometri), iar apoi va avea de disputat Supercupa Spaniei, cu FC Sevilla, la 14 și 21 august.

Favorit pentru Liverpool

FOTBAL. Antrenorul formației Fulham, Roy Hodgson, este principalul favorit să-i urmeze la conducerea tehnică a grupării FC Liverpool spaniolului Rafael Benitez, informează BBC.

„Hodgson este marele favorit să devină viitorul tehnician al formației Liverpool. Un anunț oficial al acestei numiri nu este însă așteptat în acest week-end, doar dacă lucrurile nu vor progresa rapid în următoarele zile", notează sursa citată. Roy Hodgson (62 de ani) se află la conducerea tehnică a echipei Fulham din decembrie 2007, iar în sezonul trecut a disputat finala Ligii Europa. De-a lungul carierei, Hodgson a mai pregătit echipe precum Neuchatel Xamax, Inter Milano, Blackburn Rovers, Grasshopper, FC Copenhaga sau naționalele Elveției, Emiratelor Arabe Unite și Finlandei.

Roy Hodgson FOTO: EPA

Horia Tecău s-a calificat în turul III la dublu

TENIS. Perechea formată din Horia Tecău și Robert Lindstedt (România/Suedia), cap de serie numărul 16, s-a calificat ieri în turul trei la Wimbledon, al treilea turneu de Grand Slam al anului, după ce a dispus de americanii Jesse Levine și Ryan Sweeting, cu scorul de 7-5, 6-3, 6-2.

Pentru calificarea în turul al treilea al turneului de la Wimbledon, perechea Tecău/Linstedt va primi un cec în valoare de 16.000 lire.

În turul următor, Horia Tecău și Robert Lindstedt vor juca împotriva câștigătorilor din meciul dintre Max Mirnyi/Mahesh Bhupathi (Belarus/India) și Jamie Delgado/Joshua Goodall (Marea Britanie).

Horia Tecău FOTO: EPA

Portugalia şi Brazilia, la braţ

GRUPA G

Portugalia - Brazilia

0-0

Ronaldo, omul meciului

65.000 de spectatori

O remiză oarecum aşteptată a făcut ca cele două echipe să meargă împreună în „optimile" C.M.

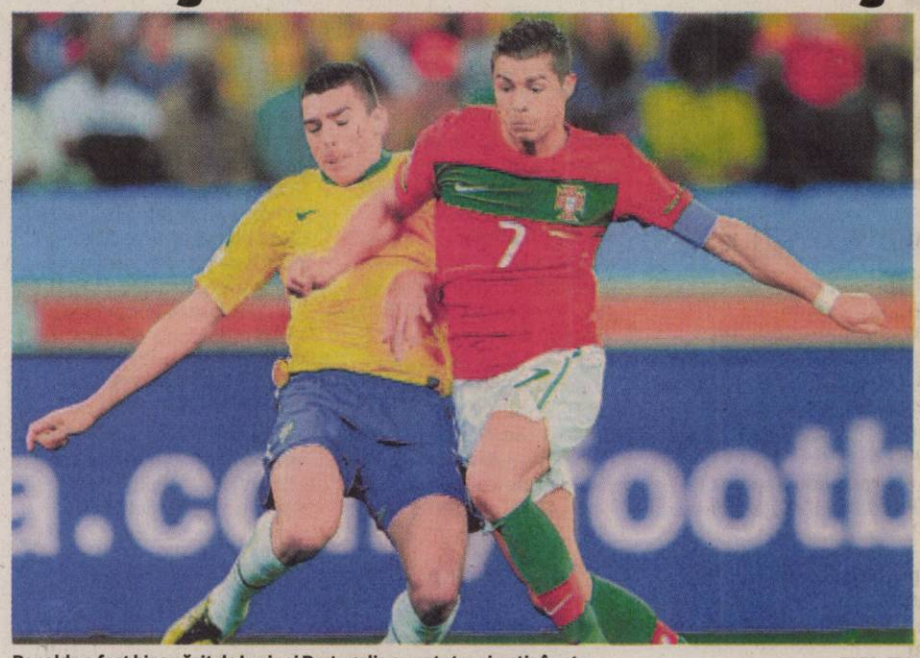

Ronaldo a fost bine păzit de Lucio şi Portugalia a contat mai puţin în atac FOTO: EPA

DURBAN. Reprezentativa Braziliei a terminat la egalitate, scor 0-0, meciul disputat, vineri, pe Durban Stadium, în compania Portugaliei, în ultima etapă a grupei G a Cupei Mondiale din Africa de Sud, cele două formaţii obţinând calificarea în optimile de finală ale competiţiei.

Meciul a început destul de nervos, cu patru cartonaşe galbene în prima jumătate de oră, dar apoi lucrurile s-au mai calmat. Brazilia a avut o posesie covârşitoare, 61 %, dar nu a reuşit să concretizeze niciun şut din cele cinci de pe spaţiul porţii lui Eduardo, omul care nu a primit gol la acest „mondial".

Portugalia: 1. Eduardo - 21. Ricardo Costa, 6. Carvalho, 2. Bruno Alves, 5. Duda (11. Simao - min. 54) - 19. Tiago, 15. Pepe (8. P. Mendez - min. 64), 16. Raul Meireles (18. Veloso - min. 84) - 10. Danny, 23. Coentrao, 7. Ronaldo.

Brazilia: 1. Julio Cesar - 2. Maicon, 3. Lucio, 4. Juan, 6. Bastos - 13. Dani Alves, 8. Gilberto Silva, 5. Felipe Melo (17. Josue - min. 44) - 21. Nilmar, 19. Julio Baptista (18. Ramires - min. 82), 9. Luis Fabiano (23. Grafite - min. 85).

Selecţionerul echipei naţionale a Portugaliei, Carlos Queiroz, a declarat, după calificarea în optimile de finală ale Cupei Mondiale, că elevii săi au început oribil competiţia, dar au terminat faza grupelor în haine de gală.

„Am făcut un joc bun şi am avut o atitudine fantastică. Toţi jucătorii au fost excepţionali prin felul în care au jucat. A fost un meci dificil atât pentru noi, cât şi pentru Brazilia. Ne-am calificat în optimi, dar acolo totul va fi diferit. Am început competiţia oribil, dar am terminat faza grupelor în haine de gală. Nimeni nu ştie ce se va întâmpla mai departe, tot ce ştim e că vom avea patru zile libere", a spus Queiroz. SURSA MEDIAFAX

CLASAMENT FINAL GRUPA G

1. Brazilia	3	2	1	0	5-2	7
2. Portugalia	3	1	2	0	7-0	5
3. Coasta de Fildeş	3	1	1	1	4-3	4
4. Coreea de Nord	3	0	0	3	1-12	0

Algerianul Saifi, reclamat la FIFA

PRETORIA. FIFA a anunţat că a primit o plângere oficială, vineri, după ce atacantul algerian Rafik Saifi a pălmuit o jurnalistă la finalul meciului cu SUA, scor 0-1, de la Cupa Mondială din Africa de Sud.

„Am primit o plângere oficială, astăzi (n.r. - vineri), astfel că vă vom oferi detalii mai târziu", a declarat purtătorul de cuvânt al forului, Pekka Odriozola.

O jurnalistă de la cotidianul algerian Competition a fost pălmuită, miercuri seară, de atacantul Rafik Saifi, la zona mixtă, după meciul pierdut de Algeria în faţa SUA, scor 0-1. SURSA MEDIAFAX

Rafik Saifi FOTO: EPA

Jermain Defoe FOTO: EPA

Penalty-uri, de 40 de zile

RUSTENBURG. Internaţionalul englez Jermain Defoe a declarat că el şi coechipierii săi au început să exerseze executarea penaltiurilor în vederea Cupei Mondiale din Africa de Sud, în urmă cu 40 de zile.

„Am exersat penaltiurile în fiecare zi, de când am intrat în cantonament în Austria până acum. Sper să câştigăm meciul din optimile Cupei Mondiale în 90 de minute, dar la un turneu important se poate ajunge la penaltiuri", a precizat Defoe. SURSA MEDIAFAX

Drogba, omul meciului, deşi nu a marcat, ci a fost ... marcat FOTO: EPA

Ivorienii, victorie de palmares

Echipa lui Drogba nu a avut probleme cu comuniştii coreeni, cu care s-a distrat cum au vrut.

NELSPRUIT. Echipa naţională a Coastei de Fildeş a învins, vineri, pe stadionul Mbombela din Nelspruit, cu scorul de 3-0 (2-0), reprezentativa Coreei de Nord, în ultima etapă a grupei G de la Cupa Mondială din Africa de Sud şi ambele echipe au fost eliminate.

Golurile învingătorilor au fost marcate de Yaya Toure - min. 14, Romaric - min. 20 şi Salomon Kalou - min. 82.

Coasta de Fildeş nu a avut niciun fel de probleme în a se impune în faţa Coreei de Nord, însă calificarea era pierdută. Elevii lui Sven Goran Eriksson au şutat din toate poziţiile, având un record al cestor „mondiale", cu 26 de şuturi, dintre care doisprezece au nimerit cadrul porţii. A fost 3-0, putea fi mai mult, însă victoria contează doar ca una de palmares pentru ivorieni, care au nimerit într-o „grupă de foc", de unde era dificil să te califici. „Secretul" a stat în meciul direct cu Portugalia, terminat cu o remiză albă. **Coreea de Nord:** 1. Ri Myong-Guk - 2. Cha Jong-Hyok, 13. Pak Chol-Jin, 3. Ri Jun-Il, 8. Ji Yun-Nam, 5. Ri Kwang-Chon - 10. Hong Yong-Jo, 17. An Yong-Hak, 4. Pak Nam-Chol, 11. Mun In-Guk (12 Choe Kum-Chol 67) - 9. Jong Tae-Se. Selecţioner: Kim Jong-Hun.

Coasta de Fildeş: 1. Barry - 21. Eboue, 4. Kolo Toure, 5. Zokora, 3. Boka - 13. Romaric (7. Doumbia 79), 19. Yaya Toure, 9. Tiote - 18. Keita (8. S. Kalou 64), 11. Drogba, 10. Gervinho (15. Dindane 64). Selecţioner: Sven Goran Eriksson.

Jucătorul meciului a fost desemnat atacantul ivorian Didier Drogba. SURSA MEDIAFAX

Italia şi Franţa au stabilit o premieră la „mondiale"

JOHANNESBURG. Deţinătoarea titlului mondial, Italia, şi vicecampioana mondială en-titre, Franţa, au stabilit o premieră în istoria Cupei Mondiale, fiind eliminate în faza grupelor aceluiaşi turneu final.

Niciodată în cele 18 ediţii precedente, organizate în formule diferite, campioana şi vicecampioana en-titre nu au înregistrat o „performanţă" similară la acelaşi turneu. Însă, nu este pentru prima dată când învingătoarea ediţiei precedente este eliminată în faza grupelor. Tot Italia, câştigătoarea ediţiei din 1938, nu a trecut de faza grupelor în 1950 (primul turneu organizat după al Doilea Război Mondial, în Brazilia), pentru a ajunge în turul final. SURSA MEDIAFAX

„Mondialul", la televizor

AFRICA DE SUD. În acest weekend sunt programate primele patru meciuri ale optimilor Campionatului Mondial.

Acestea se vor juca după următorul program: sâmbătă, 26 iunie, începând cu ora 17, Uruguay întâlneşte Coreea de Sud, iar de la ora 21:30 va începe partida dintre SUA şi Ghana. Duminică, 27 iunie, de la ora 17, se joacă meciul Germania-Anglia, iar de la 21:30 Argentina va întâlni Mexicul.

„LA MULŢI ANI!"

Internaţionalul argentinian Lionel Messi şi-a sărbătorit, joi, ziua de naştere, într-o casă închiriată în Pretoria, profitând de ziua liberă dată jucătorilor. Messi a împlinit 23 de ani. El s-a bucurat de această zi împreună cu părinţii, cu fraţii săi şi cu iubita sa Antonella. FOTO: EPA

AU STABILIT UN RECORD

Fundaşul central camerunez Rigobert Song (în verde), în vârstă de 33 de ani, a devenit primul african ce a disputat patru turnee finale ale Cupei Mondiale, după ce a intrat în joc la meciul cu Olanda, de joi, de la Cape Town FOTO: EPA

Surprinzătoarea Japonie a eliminat Danemarca

RUSTENBURG. Japonia a învins, luni seara, cu scorul de 3-1 (2-0), naţionala Danemarcei, în ultima etapă a grupei E de la Cupa Mondială şi a reuşit calificarea în optimile competiţiei.

Pentru Japonia au marcat Keisuke Honda, în minutul 17, Yasuhito Endo, în minutul 31 şi Shinji Okazaki, în minutul '87, în timp ce pentru Danemarca a înscris Jon Dahl Tomasson, în minutul 81, după ce iniţial atacantul danez ratase lovitura de pedeapsă.

Danemarca: 1. Sorensen - 6. Jacobsen, 4. Agger, 13. Kroldrup (18. Larsen 56), 15. S. Poulsen - 10. Jorgensen (14. J. Poulsen 34), 2. C.Poulsen, 12. Kahlenberg (21. Eriksen 63) - 9. Tomasson, 11. Bendtner, 19. Rommedahl.

Japonia: 21. Kawashima - 3. Komano, 22. Nakazawa, 4. Tulio, 5. Nagatomo - 8. Matsui (9. Okazaki 74), 2. Abe, 7. Endo (20. Inamoto 90+1) - 17. Hasebe, 18. Honda, 16. Okubo (15. Konno 88). SURSA MEDIAFAX

Olanda nu a avut probleme nici cu „leii neîmblânziţi"

CAPE TOWN. Echipa naţională a Olandei a învins, joi, pe stadionul Green Point din Cape Town, cu scorul de 2-1 (1-0), reprezentativa Camerunului, în ultima etapă a grupei E de la Cupa Mondială.

Golurile învingătorilor au fost marcate de Van Persie '36 şi Huntelaar '84, în timp ce pentru camerunezi a înscris Eto'o, în minutul 65, din penalty.

Camerun: 16. Hamidou - 8. Geremi, 19. Mbia, 3. Nkoulou (4. R. Song 73), 2. Assou Ekotto - 11. Makoun, 14. Chedjou, 7. Nguemo, 12. Bong (23. Aboubakar 56) - 9. Eto'o, 13. Choupo-Moting (17. Idrissou 72). **Selecţioner:** Paul Le Guen.

Olanda: 1. Stekelenburg - 12. Boulahrouz, 3. Heitinga, 4. Mathijsen, 5. Van Bronckhorst - 6. Van Bommel, 8. De Jong - 7. Kuyt (17. Elia 66), 10. Sneijder, 23. Van der Vaart (11. Robben 73) - 9. Van Persie (21. Huntelaar 59).

Selecţioner: Bert van Marwijk. SURSA MEDIAFAX

UNDE MERGEM în Arad

CINEMA

DACIA

· „Nu-i de nasul meu" (SUA) orele 14; 17; 20.

ARTA

· „O lecţie de viaţă" (Marea Britanie) orele 14; 17.30; 20.

EXPOZIŢII

· GALERIILE DE ARTĂ „DELTA": 4 discursuri (9-17)

· SALA CLIO (STR. HOREA, NR. 8): Expoziţiei de artă fotografică a artistului Mircea Anghel A.FIAP - preşedintele Fotoclubului „Mihai Dan-Călinescu" Craiova (9-17)

· COMPLEXUL MUZEAL ARAD (Palatul Cultural, Piaţa G. Enescu 1): Expo cu fluturi „ARMONII CROMATICE II", deschisă în cadrul Secţiei Ştiinţele Naturii (orele 9-17)

· MUZEUL DE ARTĂ ARAD (str. Gh. Popa 2-4, et. II - Sala Ovidiu Maitec): Patrimoniul arhitectural al Aradului – încotro?- expoziţie de fotografie şi desen (str. Gh. Popa 2-4, et. 2)(9-17).

· MUZEUL DE ARTĂ ARAD (str. Gh. Popa 2-4, et. II): Expoziţia personală „Semne şi semnificaţii plastice", semnată de drd. Diana Lucaci-Bota. (9-17).

· MUZEUL ORĂŞENESC LIPOVA: Expoziţie de icoane şi obiecte bisericeşti „Colecţia Ştefan Crişan" (9-17)

· GALERIA JELEN: Expoziţie de pictură „Spirite şi culori" a artistului plastic arădean Bogdan Tzigan (9-17)

· TEATRUL VECHI (str. Gh. Lazăr): „Experiment sintetic G", expoziţie de pictură a artistului arădean Laurian Popa (9-17)

· GALERIA TAKACS (str. Lucian Blaga): „Armonia culorilor" de Flory Takacs (9-17)

ŞTRANDURI

· Ştrandul Neptun Arad · Ştrandul Moneasa · Ştrandul Lipova · Ştrandul Dorobanţi · Strandul Şofronea · Ştrandul Curtici

OAMENI ŞI LOCURI

Sala Clio a Complexului Muzeal Arad găzduieşte Expoziţia personală de artă fotografică „Oameni şi locuri" a artistului fotograf Mircea Anghel A.FIAP, preşedintele Fotoclubului „Mihai Dan Călinescu" din Craiova. Personala FIAP, reuneşte 50 de lucrări în alb-negru şi color, reprezentând portrete de copii, tinere prezentate în diferite ipostaze. FOTO: M.B.

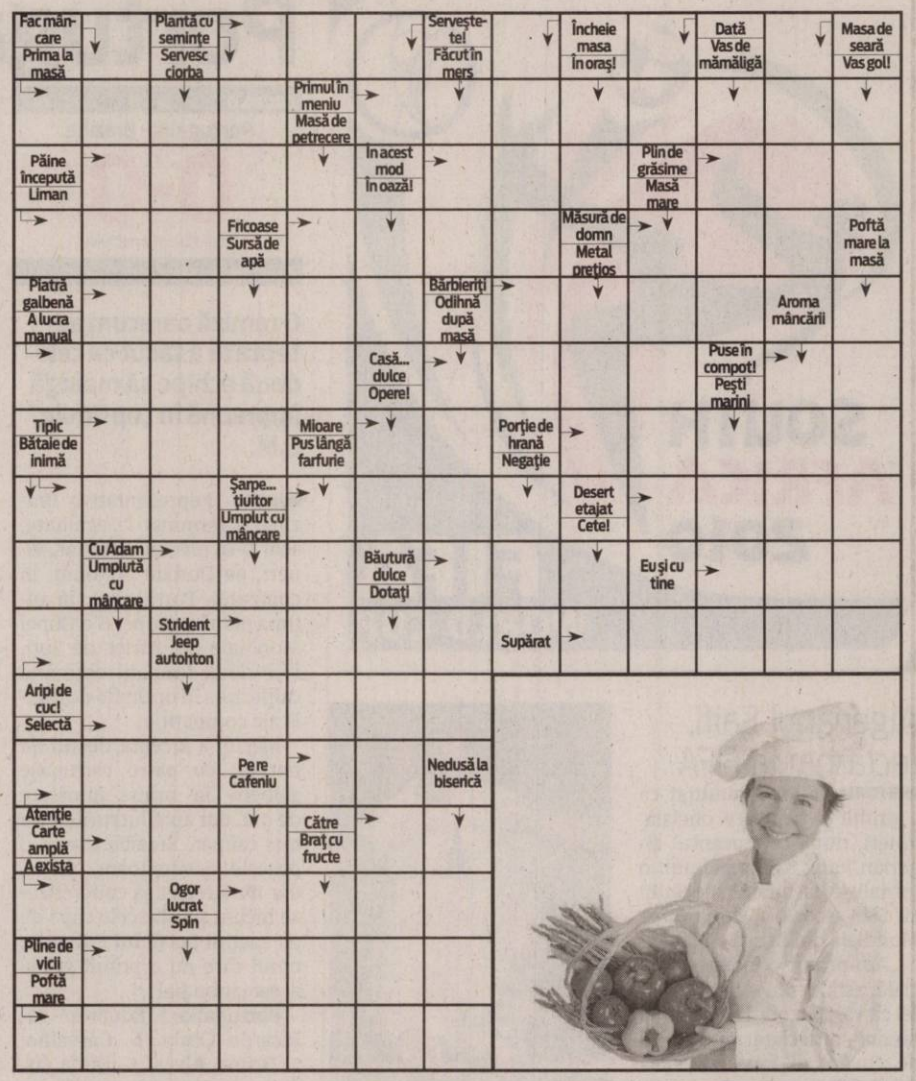

FILATELIE

· Întâlnire filatelică. Societatea „Aradul" vă invită în fiecare duminică, între orele 9.30 - 12.30, la o întâlnire filatelică ce se desfăşoară la Casa Sindicatelor, et. 2, camera 48.

PIEŢE

· Obor (str. Pădurii)· Hobby (Piaţa Mihai Viteazul)· Auto (Hipodrom)

ÎNTRECERI

TENIS - duminică, orele 18.00 - Baza Sportivă Riviera - meci de demonstrativ cu participarea lui Andrei Pavel şi a lui Marius Copil.

LUPTE - sâmbătă, orele 9.00 - Sala Univ. Aurel Vlaicu - Memorial Roman Codrean, ed. VIII-a. Participă sportivi, categoria juniori, din Germania, Cehia, Moldova, România.

SOLUŢIA INTEGRAMEI DIN NUMĂRUL PRECEDENT

B – C – CUM – R – L – TOMATE – IRITAT – IARA – FRAGI – A – SARM – RE – MI – ST – I – CIRESE – DECI – CI – NAS – SR – RAC – MR – STACOJII – APUSI – RUBIN – M – USA – VID – NICI – PRINTI – ONDINA – PAGINA – OU – EG – P – RO – RAR – CAPSUNI – TAU – SN – MAC – LAS

AZI LA CINEMATOGRAFUL
DACIA

O comedie romatică FOTO: FAN

„NU-I DE NASUL MEU"

Se poate ca un Joe oarecare şi o blondă isteaţă şi sexy să-şi găsească fericirea împreună? Aceasta este întrebarea în jurul căreia se desfăşoară She's Out of My League, o comedie romantică absolut proaspătă şi răcoritoare de la DreamWorks Pictures. Când Kirk (Jay Baruchel), un agent de pază de la aeroport pune ochii pe o organizatoare de petreceri nemaipomenit de arătoasă, Molly (Alice Eve), nimeni nu crede că se poate înfiripa între ei o adevărată idilă, nici măcar el!

AZI LA CINEMATOGRAFUL
ARTA

„E PREA COMPLICAT"

În peisajul Angliei anilor 1960, Jenny, o elevă de 16 ani cu un viitor strălucit în faţă, este bulversată de apariţia unui bărbat rafinat şi misterios. Deşi noul ei pretendent, David (Peter Sarsgaard), este cu mult mai în vârstă, acesta se face repede plăcut de către părinţii ei rigizi şi îi dezvăluie tinerei o lume a distracţiei şi plăcerilor. Atrasă fiind de lux, excursii romantice şi viaţa de noapte, Jenny este tentată să renunţe la visul unei educaţii la Oxford şi se dedică total relaţiei cu David. Încurajată şi de părinţi, care îşi doresc foarte mult să o vadă măritată, în final Jenny renunţă definitiv la şcoală, neştiind cât de fragilă este de fapt realitatea unei vieţi cu David.

Dramă nominalizată de trei ori la premiile OSCAR FOTO: FAN

VĂ INVITĂM LA...

Întâlnirea cu Andrei Pavel

Duminică, de la ora 18.00, arădenii se vor bucura de un meci demonstrativ Andrei Pavel-Marius Copil.

ARAD. Pasionaţii de tenis au ocazia în acest weekend să-l întâlnească şi să-l revadă pe zgură pe celebrul tenisman, Andrei Pavel. Cel mai de succes jucător român de tenis din ultimul deceniu s-a retras din circuitul profesionist în 2009, iar acum îşi îndreaptă atenţia spre găsirea unor noi talente în tenis. Evenimentul de astăzi face parte dintr-un proiect cu anvergură naţională „10 pentru Andrei Pavel", prin care va fi lansată o selecţie regională a tinerilor şi copiilor (cu vârsta între 8 şi 14 ani) pasionaţi de acest sport. Astăzi, de la ora 11.00 sportivul va fi prezent la Tenis Club Profi Arad unde va avea o întâlnire cu aceşti copiii, iubitori ai tenisului. „Aşteptăm la eveniment şi pe cei care vor să aibă un prim contact cu acest sport atât de frumos, indiferent dacă există intenţia practicării lui de performanţă sau doar din plăcere" a declarat Andrei Pavel. Pe 27 iunie, la Baza Sportivă Riviera vor avea loc sesiunea de premiere şi un meci de demonstrativ, de la ora 18.00, cu participarea lui Andrei Pavel şi a lui Marius Copil. Tot duminică se va da startul turneului intenaţional „Arad Challenger", un turneu de tenis din categoria ATP Challenger, ce se va desfăşura în perioada 21 iunie - 4 iulie.

Andrei Pavel, cel mai bun tenisman român FOTO:EPA

FILME LA TV

SÂMBĂTĂ

· **Reţetă pentru dezastru** (NAŢIONAL, ora 16.15) · **Michael Jackson, film documentar** (ANTENA 1, ora 17.00) · **Tarzan - animaţie** (PRIMA, ora 19.30) · **Lupul albastru, Povestea lui Genghis Khan** (PRO CINEMA, ora 20.00) · **Râdeţi ca-n viaţă** (B1, ora 20.00) · **Haine de prinţesă** (ROMANTICA, ora 20.00) · **Bărbatul altei femei** (EUFORIA, ora 20.00) · **Reţeaua** (PRO TV, ora 20.30) · **Prietenii mei elefanţii** (ANTENA 1, ora 20.30) · **Stăpâna mirodeniilor** (ACASĂ, ora 20.30) · **În sexcursie** (HBO, ora 21.30) · **Un soţ de împrumut** (HALLMARK, ora 22.00) · **Sfârşitul jocului** (CINEMAX, ora 21.00) · **Nevastă de om bogat** (PRIMA, ora 21.30) · **Întâlnire cu Joe Black**(TV1000, ora 23.00) · **Misterul de pe insulă** (KANAL D, ora 22.00) · **The doors** (PRO CINEMA, ora 23.00) · **Băieţi buni** (TCM, ora 22.00) · **Trăieşte-ţi viaţa**(CINEMAX, ora 22.50) · **Atac în forţă** (PRO TV, ora 23.30

DUMINICĂ

· **Vrăjitoriile lui Jamie Oliver** (TVR 2, ora 13.30) · **Aventura prieteniei**(PRO TV, ora 14.00) · **Inimă de dragon** (ANTENA 1, ora 17.00) · **Casă pentru trei** (PRO CINEMA, ora 17.00) · **Jack şi vrejul de fasole** (PRIMA, ora 19.30) · **Ultimul cartuş** (PRO CINEMA, ora 20.00) · **Strania poveste a lui Benjamin Button** (HBO, ora 20.00) · **Război pe tocuri** (ROMANTICA, ora 20.00) · **Scarlet Pimpernel** (EUFORIA, ora 20.00) · **Turist accidentat** (TCM, ora 19.30) · **Faceţi jocurile** (PRO TV, ora 20.30) · **Ce-şi doreşte o fată** (ACASĂ, ora 20.30) · **Litera stacojie** (TV1000, ora 21.00) · **Justiţiarul** (AXN, ora 21.05) · **Ultimele dorinţe**(HBO COMEDY, ora 21.25) · **Veronica Guerin** (KANAL D, ora 23.30) · **Angel Heart** (PRO CINEMA, ora 22.00) · **Pisica**(TVR CULTURAL, ora 22.30) · **Alerta** (PRO TV, ora 23.15) · **Miranda**(PRIMA, ora 23.10) · **Liceul muzical:Anul absolvirii** (HBO COMEDY, ora 00.00)

CĂRŢI NOI ÎN LIBRĂRII

„NU TE MIŞCA" DE MARGARET MAZZANTINI

Intr-o zi ploioasă de toamnă, o adolescentă care are un grav accident de circulaţie ajunge, în comă, exact în spitalul la care lucrează tatăl ei, Timoteo. Renumit chirurg, acesta îşi asistă fiica în momentele premergătoare şi în timpul operaţiei pe creier la care este supusă. Teribila încercare devine pretextul unei lungi spovedanii. Timoteo îi spune fiicei sale, de fapt îşi spune lui însuşi, povestea unei iubiri pe care o trăise cu mulţi ani înainte.
Romanul „Nu te mişca" a fost ecranizat de regizorul Sergio Castellitto, cu Penelope Cruz şi Sergio Castellitto în rolurile principale.

„FECIOARELE LUI VIVALDI " DE BARBARA QUICK

Veneţia început de secol XVIII - splendoarea şi decadenţă, intrigi şi căutări, pasiuni şi amintiri, adevăruri spuse doar pe jumătate şi minciuni care ruinează vieţi. Veneţia era un oraş incandescent, exotic, cu oameni înstăriţi şi mari iubitori de artă şi frumos, iar Ospedale della Pieta - un orfelinat care găzduia copii nedoriţi sau abandonaţi şi şcoală de muzică, locul unde Antonio Vivaldi şi-a compus majoritatea operelor. Anna Maria Violonista, este o tânără în vârstă de 14 ani, numele fiindu-i dat după instrumentul la care se pricepea cel mai bine să cânte, divinitatea îi dăduse un har aparte, devenind în scurt timp preferata maestrului, dedicându-i 30 dintre compoziţiile sale.

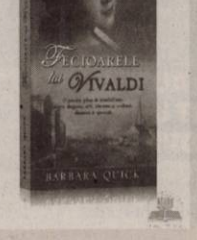

SC CET ARAD SA

informează consumatorii arondaţi punctului termic PT 5 Grădişte, că în data de 28.06.2010, între orele 8 – 17, se va sista furnizarea de apă caldă menajeră, datorită intervenţiei la racordul de termoficare primar ce alimentează acest punct termic.

EURO® S.C. JORDAN S.R.L.

ANGAJEAZĂ

MONTATORI TÂMPLĂRIE PVC

Cerinţe:
- experienţă în domeniu
- flexibilitate şi dinamism
- permis categoria "B"

Se oferă:
- salarizare atractivă
- instruire în domeniu
- loc de muncă stabil intr-o firmă în continuă dezvoltare

Pt. informaţii sunaţi la: 0257/211250; 0748/116463, între orele 9-17, mail: arad@eurojordan.com

(H-174502)

JP Food Company SRL

Producător naţional de prafuri de îngheţată vă oferă:
- Prafuri de îngheţată pentru orice fel de maşină
- Produse adiacente: vafe, arome, topping, eis co pan, jilk etc.

NOU Vindem şi închiriem maşini de îngheţată.

tel: 0727/ 228 292, 0259/ 393 217, www.jpfood.ro

SC FILIP SRL *angajează*
ŞOFER DE CAMION.
Program de lucru 8-18.
Condiţii: ● experienţă minim 2 ani ● domicilul stabil în Arad
Informaţii str. Avrig nr. 43
(H-169659)

Societate comercială angajează
agent vânzări cisterne furaje,
cunoscător de limbă engleză şi / sau spaniolă.
Pentru informaţii sunati la nr. 0257279542.
(H-171713)

GARSONIERE

• **Vând garsonieră** confort 3, zona Fortuna, Vlaicu, renovată, preţ 9.800 Euro. Informaţii 0740.589.286. 158701

• **Vând garsonieră** etaj 1/4 37 mp, P-ţa Vlaicu Lebăda, telefon 0770.131.538, 0720.182.522. 139591

• **Vând garsonieră,** amenajată, în Vlaicu, etaj II. Telefon 0740.098.851. 163480

AP.1 CAMERĂ

• **Vând apartament** 1 cameră, Grădişte. Telefon 0740.592.257. 174043

AP.2 CAMERE-ARAD

• **Vând (închiriez)** apartament 2 camere, decomandat, renovat, etaj 3/4, Alfa, Bloc 63. Telefon 0770.288.753 sau 0770.456.112. 174060

• **Vând apartament** 2 camere, bloc Libelula, super amenajat şi mobilat, 0744.555.076. 100471

• **Vând apartament** 2 camere Gara Aradul Nou, termopan, mobilat, 0744.555.076. 100492

• **Vând apartament** 2 camere lângă Gară. Telefon 0770.255.154. 156562

AP.3 CAMERE-ARAD

• **Vând urgent** 3 camere, decomandat, parter L1/2, P-ţa Sârbească, preţ 15.000 Euro-negociabil. Informaţii 0758.347.102, 0721.569.586. 173966

• **Vând urgent** 3 camere decomandat intermediar Podgoria, preţ 37.500 Euro, telefon 0753.815.178, 0760.650.651. 173973

AP.4 CAMERE-ARAD

• **Vând apartament** 4 camere, Peneş Curcanu, etaj 3/4, toate utilităţile. Telefon 0747.989.901, orele 8.00- 16.00 150990

CASE-ARAD

• **Vând casă** în Grădişte, Gorunului 10, Arad, 0257/370219, 0744995331. 158699

• **Vând casă** trei camere, bucătărie, baie, spaţii, pivniţă, garaj zidit, 580 volţi, curte betonată, cu toate utilităţile, Poltura, preţ 85.000 Eur, 1000 mp. Telefon 0357/805510, 0770350141. 162325

• **Vând casă** 3 camere+ anexe, gaz metan, Micălaca pe colţ, 0257/271164. 156521

• **Vând vilă** demi+P+1+2 în Aradul Nou, 600 mp construiţi şi 900 mp grădină. Telefon 0744.587.713. 139836

CASE-JUDEŢUL ARAD

• **În Ineu,** vând casă mare cu grădină, zonă centrală, încălzure cu gaz şi lemne, renovată în 2007. Informaţii 0257/511.961, 0742.251.100. 137489

• **Vând casă** mare în Semlac cu 3000 mp teren la şosea, dublu front stradal. Telefon 0722.608.463, 0722.256.773. 150111

• **Vând casă** în Curtici, baie, dependinţe, grădină, telefon 0257/465.116. 169124

• **Vând casă** Sânleani, 1080mp, stradal 30m.Preţ 45.000Euro, negociabil.Telefon 0769.214.843. 156517

CASE-ALTE JUDEŢE

• **Ocazie! Vând** urgent casă în Battonya, termotecă, teren 650 mp, peisaj deosebit. Merită văzută! Informaţii 0721.410.640, 0731.236.261. 156489

• **Vând casă** Battania, în zona ştrandului. Informaţii 0741- 641- 080. 174012

• **Vând casă** în Ungaria, grădină, gaz, termotecă, locuibilă, 0744.555.076. 100488

SPAŢII COM-ARAD

• **Vând spaţiu** comercial 130 mp, Grădişte-Principală, 2 intrări stradale, 0770.231.881. 153081

TERENURI LOCAL

• **Vând loc** casă Grădişte, la vile, 466 mp, 31.000 Euro, 0745.615.820. 162037

• **Vând loc** de casă în Gai, ST- 1100 mp, FS-19, zonă bună, preţ 50 Euro/mp, negociabil, telefon 0744.844.979. 173977

TERENURI JUDEŢ

• **P.F. vând** teren Vladimirescu, zonă rezidenţială. 0726.291.062, 0722.458.756. 158620

• **Vând vie** Feteasca regală, Şiria, 1.200 Eur negociabil, sau variante, 0722.139.078. 170037

IMOBILE CHIRII

• **Închirez apartament** 2 camere, mobilate, Revoluţiei nr. 1, 0744127569. 158702

• **Închiriez apartament** 2 camere Micălaca, 0746.174.540. 150553

• **Închiriez apartament** 1 cameră, central, mobilat, contorizat. Informaţii 0723.060.245, 0257/219.755. 156279

• **Închiriez apartament** cu o cameră, etaj 1, cu toate utilităţile. ☎ 0748.214.780. 156456

• **Închiriez apartament** lux la Billa 250 Euro, 0745.615.820. 161773

• **Închiriez apartament** 1 cameră în Arad, str. Praporgescu etaj II, semimobilat, recent renovat, preţ 140 Eur (negociabil). Telefon 0744.649.724. 170383

• **Închiriez garsonieră** 1 cameră, bucătărie, baie, coridor, 6 Vânători, 350 Ron/lună. Telefon 0741.103.151. 139734

• **Închiriez garsonieră** Micălaca. Telefon 0770288139. 171609

• **Acum închiriez** apartament 2 camere, lux, utilat, loc parcare, 200 Eur, 0722.344.705. 170720

• **Dau în** chirie apartament modern. Informaţii 0722.348.103. 174011

• **Dau în** chirie apartament 2 camere, mobilate, Podgoria, 150 Euro, 0722.606.527. 174225

• **Dau în** chirie apartament 2 camere mobilat modern+termotecă, zona 300, 200 Euro, 0726.289.694. 174238

• **Dau în** chirie apartament 1 cameră, central, mobilat, 130 Euro, 0726.289.694. 174264

• **Dau în** chirie apartament 2 camere, mobilat şi utilat+garaj central, 180 Euro, 0726.289.694. 174299

• **Dau în** chirie apartament 2 camere zona Micălaca 500, nemobilat, etaj 4/4.Preţ 80 Eur+garanţie 1 lună. Telefon 0727.799.458. 174387

• **Dau în** chirie garsonieră confort sporit, zona Vlaicu, 0744.336.115. 161667

SPAŢII COM-ARAD

• **Închiriez sau** vând spaţii comerciale 300 mp- 168 mp, 0722227450. 174480

• **Închiriez spaţiu** comercial Bd-ul Revoluţiei 4 (90 mp) şi P-ţa Gării 1 (125 mp). 0727.798.269. 75694

SPAŢII COM-JUDEŢUL ARAD

• **Închiriez hală** (spaţiu comercial sau producţie) 180 mp, central, Sântana. Telefon 0745.485.474. 163410

OFERTE LOCURI DE MUNCĂ

• **Angajez bărbaţi** cu experienţă în construcţii. Informaţii telefon 0766.282.176. 170024

• **Angajez brutar-patiser** cu experienţă, domiciliul în Arad. Telefon 0742.218.693. 174033

• **Angajez muncitori** în construcţii finisori. Informaţii telefon 0741.650.202. 173958

• **Caut femeie** cu permis auto pentru curăţenie în Germania. Telefon 0049.8081.956.641, 0049.1757.985.543 sau după orele 15:00, 0724.530.125. 174033

• **CMI angajez** asistent(ă). Informaţii telefon 0257/380305 şi 0745980550 între orele 11,00- 20,00. 173904

• **S.C. angajează** şofer distribuitor pâine, brutari-patiseri şi ambalatori pâine, 0730.030.119. 171816

• **Societate din** Chişineu-Criş angajează agenţi vânzări, şofer, manipulant. Telefon 0728.988.647. 163470

CERERI LOCURI DE MUNCĂ

• **Femeie serioasă** caut copii pentru îngrijit. Telefon 0771.353.355. 164199

PRESTĂRI SERVICII

• **Execut izolaţii** exterioare/interioare, tencuieli, zugrăveli, renovări, rigips, pavaj. Informaţii 0741.250.949. 173996

AUTO STRĂINE

• **Vând Peugeot** Partener 1.9 D/2002 alb, tracţiune faţă, airbag, caroserie brek 3+1 uşi, 5 locuri scaune, servo, A.B.S. informaţii 0744301214. 156364

ELECTRONIC PLUS

• **VÂND lăzi, congelatoare, combine, maşini spălat 350- 550 lei, vitrine frigorifice, anvelope. www.madona.ro Rate angajaţilor, pensionarilor vârstă- boală, ☎0769.005.400.** 8694

MOBIDOM

• **Vând colţare,** canapele, sufragerii, dormitoare şi altele, import Germania.Telefon 0749.454.184. 174469

TRACTOARE

• **Vând tractor** U650 în stare bună de funcţionare, plug şi disc Piatra Neamţ NOU. Informaţii 0722.389.083. 161575

PIERDERI

• **Groza Ioan** pierdut legitimaţie de transport pe mijloace de transport în comun, ca beneficiar al Legii 341/2004. O declar nulă. 173999

PLANTE-FLORI

• **Vând baloţi** de lucernă. Telefon 0756592890. 170572

ANIMALE-PĂSĂRI DOMESTICE

• **Cumpăr două** vaci pentru sacrificat peste 400 kg bucata. Informaţii 0257/250.866, 0745.681.191. 158271

• **Vând pui** de carne, ouă şi rasă mixtă. Telefon 0751223716. 159127

MAŞINI,UTILAJE,INSTALAŢII

• **Vând combină** internaţional Case 1460. Telefon 0722743801. 163444

• **Vindem combine** case internaţional de la 1320 la 2188 şi tractor magnum cu service şi garanţie. Informaţii 0741.082.278. 117440

AFACERI

• **Vând pizzerie** cu terasă, ultracentral, stil rustic, oraş Satu-Mare. Telefon 0744.539.525. 140096

DIVERSE

• **Cumpăr cupru,** alamă, aluminiu, fier, baterii, pene, 0741.435.116, 0746.404.475. 143855

• **Cumpăr cupru,** alamă, aluminiu, inox, motoraşe, radiatoare, baterii, fier vechi, 0748.607.706. 174422

• **Cumpăr radiatoare,** cupru, alamă, baterii, motoraşe, 0754.490.435, 0754.264.294. 166589

• **Cumpăr: aur** 14k 65 lei, aur 18k 85 lei, cupru 18 lei, alamă, aluminiu, radiatoare, fier, inox, pene, motoare, 0748912117. 162316

• **Vând voucher** de la proprietar. Telefon 0727.867.592. 170805

• **Vând 2-tichete** voucher Rabla 2010, preţ uşor negociabil! ☎0758.576.905. 170080

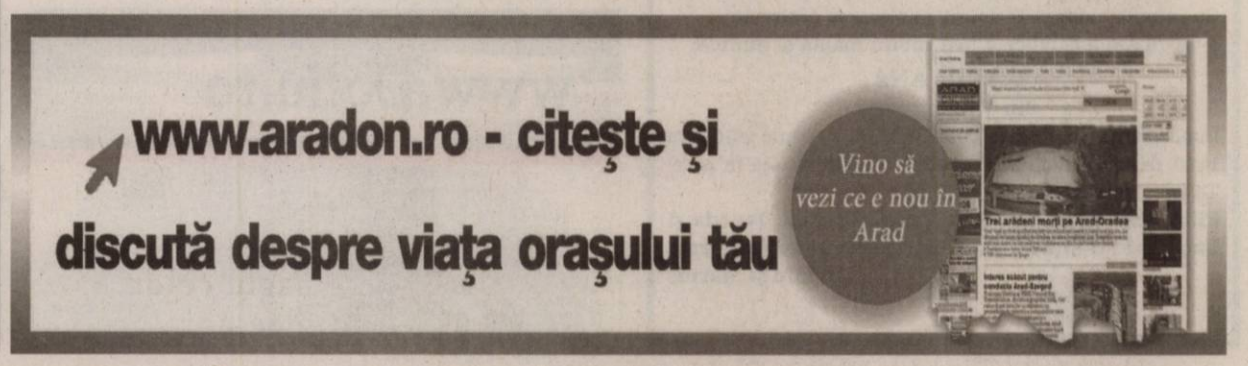

Motorul de căutare locuri de muncă potrivit pentru tine !

Program publicitate:
pe B-dul Revoluţiei, nr. 81
luni-vineri: 8.00-18.00,
duminică: 9.00-13.00,
pe Poetului 1C (hala 36)
luni-vineri: 9.00-16.00.

SERVICII FUNERARE

Obelisc SRL
Servicii funerare
Suntem NON-STOP la dispoziţia dumneavoastră
- Transport naţional şi internaţional
- Capace frigorifice -30°C
- Îmbălsămat/Toaletat
- Incinerări

Tel: 0744.566.276
Arad, Str. M. Eminescu nr. 26 (colţ cu Şt. Cicio Pop) (H-580090)

DECESE

Cu sufletele împietrite de durere o conducem pe ultimul drum pe cea care a plecat mult prea devreme de lângă noi, iubita noastră fiică şi mamă

ANIŞOARA ŢUCUDEAN.

Slujba de înmormântare va avea loc duminică, 27 iunie, ora 14.00, de la domiciliul din strada Voiniclor Bloc 190, la Cimitirul Micălaca.

Elena Petrean - mama şi Vlad Ţucudean - fiu

Cu adâncă durere în suflet, anunţăm dispariţia fulgerătoare,

la doar 47 de ani, a celui care a fost

JUNC MIRCEA MARIN,

un tată iubitor şi un soţ minunat. Slujba religioasă va avea loc sâmbătă, 26 iunie 2010, în Grădişte, str. Rozelor nr. 81, la ora 14,00, iar înmormântarea va fi la Cimitirul din Grădişte. Te vom iubi mereu şi nu te vom niciodată.

Fiica Ioana şi soţia Mariana

Cu durere în suflet, anunţ stingerea din viaţă după o lungă şi grea suferinţă a soţului meu

DUBEŞTEAN VIOREL,

în vârstă de 63 ani.

Slujba de înmormântare va avea loc duminică, 27 iunie 2010, ora 12.00, în localitatea Odvoş, la casa de funeralii cu nr. 171. Dumnezeu să-l odihnească în pace!

Îndoliata soţie Dubeştean Teodora

Cu inimile îndurerate anunţăm plecarea dintre noi

la 76 ani a celei ce a fost iubită mamă şi bunică,

GAUDI ANA,

din Vladimirescu.

Înmormântarea va avea loc Sâmbătă, 26 Iunie 2010, ora 14.00, de la domiciliu. Dumnezeu s-o odihnească în pace! Te vom plânge mereu!

Fiica Nuţi, ginerele Petre şi nepoţii dragi Daniela şi Lucian; Fiul Ştefan, nora Margareta şi nepoţii dragi Ovidiu şi Marius

---

Cu durere în suflet anunţăm decesul celei care a fost soţie, mamă, soacră şi bunică

SAS FLOARE.

Înmormântarea va avea loc duminică, 27 iunie 2010, ora 14.00, la cimitirul Eternitatea.

Familia îndoliată Sas

CONDOLEANŢE

Suntem alături de Corina Drăghici, purtător de cuvânt la Primăria Arad, în greaua încercare pricinuită de trecerea în nefiinţă a tatălui drag. Sincere condoleanţe şi Dumnezeu să-l odihnească în pace!

Familia Heveşi

Împărtăşim durerea ta, Corina, la despărţirea de tatăl tău drag. Dumnezeu să-l odihnească! Sincere condoleanţe!

Ghizi şi Horea

O inimă a încetat să mai bată, un suflet nobil s-a ridicat la cer şi pleacă departe de noi, dar mai aproape de Dumnezeu. Ne despărţim cu durere de cea ce a fost

ŢUCUDEAN ANIŞOARA.

Dumnezeu să o odihnească în pace!

Sorin Ţucudean şi fiul Vlad

Mă despart cu durere de draga mea cea care a fost

ANIŞOARA ŢUCUDEAN,

îţi voi păstra o duioasă şi dureroasă amintire.

Dr. Mircea Putin-Racoviţă

La dispariţia neaşteptată şi prematură a celei care a fost

ŢUCUDEAN ANIŞOARA

transmitem condoleanţe şi suntem alături de nepotul Vlăduţ şi bunica lui Leana. Dumnezeu să o ierte şi să o odihnească în pace!

Familia Ţucudean

Suntem alături de nepotul nostru Ţucudean Vlăduţ, la pierderea neaşteptată a mamei sale,

ŢUCUDEAN ANIŞOARA.

Dumnezeu să o odihnească în pace!

Fam. Marius Ţucudean şi Mariana şi verişoara Alexandra

Decesul fulgerător al prietenei noastre

ANIŞOARA ŢUCUDEAN

ne-a umplut de tristeţe. Transmitem pe această cale condoleanţe cuscrului nostru Mircea Putin, fiului Vlăduţ şi mamei Elena. Dumnezeu s-o odihnească!

Anişoara şi Florin Vlad

Sunt alături de sora mea Lenuţa şi nepotul Vlad în aceste momente grele pricinuite de decesul dragei mele nepoate

ANIŞOARA ŢUCUDEAN.

Dumnezeu să o ierte şi să o odihnească în pace!

Floare Petrică

Pios şi îndurerat omagiu la despărţirea de draga mea verişoară

ANIŞOARA ŢUCUDEAN,

sunt alături în aceste momente dureroase de mătuşa Lenuţa şi Vlad.

Mihaela Petrică

Cu adâncă durere în suflet ne despărţim de draga noastră verişoară

ANIŞOARA ŢUCUDEAN.

Vei rămâne veşnic în sufletele noastre. Suntem alături de familia îndurerată!

Fam. Pârv Alina, Marius şi copiii

Aprindem o lumânare şi înălţăm o rugăciune pentru sufletul celei care a fost,

ŢUCUDEAN ANIŞOARA

plecată mult prea devreme dintre cei dragi. Un gând de mângâiere, compasiune şi sincere condoleanţe familiei îndoliate!

Familia Căşuţiu

Îndureraţi ne despărţim de draga noastră

ANIŞOARA ŢUCUDEAN,

care a plecat mult prea devreme de lângă neconsolata ei mamă şi iubitul ei fiu. Fie-i memoria binecuvântată!

Mama Mili şi familia Valentina şi Marius Bălaş

Deplângem moartea prematură a bunei noastre vecine,

ŢUCUDEAN ANIŞOARA,

în vârstă de 40 ani

şi transmitem sincere condoleanţe mamei Petran Lenuţa şi fiului Vlad.

Asociaţia Proprietari bloc 190 Micălaca

Sincere condoleanţe prietenului Puiu Putin la greaua despărţire de cea care a fost

ANIŞOARA ŢUCUDEAN.

Fam. Iovanov Marius şi Agi

Suntem alături de îndoliata familie Ţucudean la pierderea celei care a fost fiică şi mamă,

ANIŞOARA ŢUCUDEAN.

Dumnezeu s-o odihnească în pace!

Familiile Gornic şi Ban

Serviciul de Igienă Veterinară şi Epidemiologie Arad, D.S.V. S.A. Arad, împărtăşesc marea durere a familiei Ţucudean la despărţirea de cea care a fost

ANIŞOARA ŢUCUDEAN.

Sincere condoleanţe!

Suntem alături de familia Îndoliată la decesul prematur a celei care a fost

ANIŞOARA ŢUCUDEAN.

Sincere condoleanţe!

Familia Balaş-Timar

Regretăm profund plecarea mult prea devreme din mijlocul celor dragi a celei care a fost

ANIŞOARA ŢUCUDEAN.

Întreaga noastră compasiune îndureratei mame şi lui Vlad.

Fam. Tomuţa şi fam. Wall - Viena

Suntem alături de prietenul nostru Puiu Putin-Racoviţă în clipele despărţirii de cea care a fost un suflet minunat şi drag,

ANIŞOARA ŢUCUDEAN.

Sincere condoleanţe familiei! Dumnezeu să o ierte şi odihnească în pace!

Fam. Sălăjeanu Traian, Erica şi Adina

Dumnezeu te-a luat prea repede la El,

ANIŞOARA.

Ai fost prea bună pentru această lume. Noi cei care rămânem îţi vom păstra de-a pururi amintirea. Dumnezeu să te odihnească şi să dea putere familiei!

Adina, Radu, Bebe, Carmen, Mariana şi Vasile

Yazaki Component Technology deplânge moartea prematură a colegei noastre

SZÖCS MARIA RAFAELA.

Suntem alături de familia greu încercată şi cu multe lacrimi aducem un ultim omagiu. Dumnezeu să o odihnească în pace!

Yazaki Component Technology aduce mii de mulţumiri echipelor de scafandri de la: I.S.U-Arad, Nautilius –Oradea, Volare Dive Center – Timişoara, Salvo – Timişoara, S.V.S.U. - Ciacova jud. Timiş pentru acţiunea voluntară de la lacul Ghioroc pentru recuperarea trupului neînsufleţit al colegei noastre

SZOCS MARIA RAFAELA.

Suntem alături de familia Mărioara Junc şi familie, în aceste momente grele, la despărţirea de cel care a fost

MARIN JUNC.

Dumnezeu să-l odihnească în pace!

Familia Buştea

Familia Mârza Carmen fiică, Tiberiu ginere şi Carina nepoată, profund îndurerăţii anunţă trecerea în veşnicie a iubitului lor părinte şi bunic

DUBEŞTEAN VIOREL.

Înmormântarea va avea loc duminică, 27 iunie 2010, ora 12.00, în localitatea Odvoş. Dumnezeu să-l primească îm Împărăţia Lui!

Familia Mârza

COMEMORĂRI

S-au scurs 6 săptămâni de când a plecat dintre noi mult prea devreme draga noastră soţie şi mamă

PĂCURARI CRISTIANA.

Aprindem o lumânare şi cu lacrimi în ochi aşezăm o floare pe mormântul tău. Odihneasckă-se în pace! Parastasul de 6 săptămâni la biserica ortodoxă Micălaca, de lângă pod, la ora 11.00.

Familia

De ziua voastră, dragii noştri

OVIDIU şi

CĂLIN HANGA,

în loc de „La mulţi ani!" noi rugăm pe bunul Dumnezeu să vă dea odihnă şi linişte sufletelor voastre.

În veci nemângâiate, mama Steluţa cu fiica Liliana şi familia din Mândruloc

Lacrimi, durere şi flori la mormântul tău acum la împlinirea a 6 luni de la trista despărţire de iubitul nostru soţ şi fiu

RUSU CRISTIAN CĂLIN.

Sfinţirea crucii şi parastasul vor avea loc astăzi, 26 iunie 2010, la cimitirul din Sânicolau.

Soţia Claudia şi părinţii Viorel şi Creştina

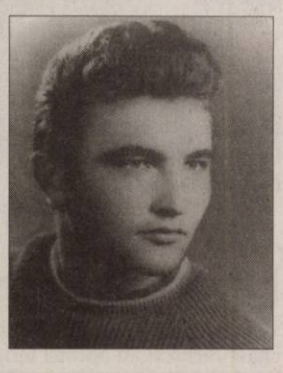

Lacrimi şi dragi aduceri aminte, la 6 luni de când ne-a părăsit prea devreme, dragul nostru tată, bunic, soţ, socru, frate şi cumnat

DAN PETRU.

Dumnezeu să-l odihnească în pace!

Familia

✝ Timpul, tace... şi aleargă vrea durerea să o şteargă/Dar ori cât ar încerca, dorul nu-l poate alina/ Chipul mamei sfânt şi blând îl văd astăzi doar în gând/ Atât pot s-o pomenesc cu drag să mi-o amintesc. La 4 ani de zile eu plâng mamă după tine/Că ai plecat din astă lume şi mi-e tare dor de tine. Cât ai trăit te-am iubit. Cât vom trăi te vom plânge draga noastră mamă,

MAIER ELISABETA,
din Grăniceri.

Fiica Mariana cu familia şi fiul Ghiuri cu familia

Azi 26 iunie 2010 se împlinesc 2 ani de când a plecat dintre noi scumpul nostru soţ, tată, socru şi bunic

Prof.

UGRON GHEORGHE ZOLTAN (GIGI).

Nu te vom uita niciodată! Dumnezeu să te odihnească în pace!

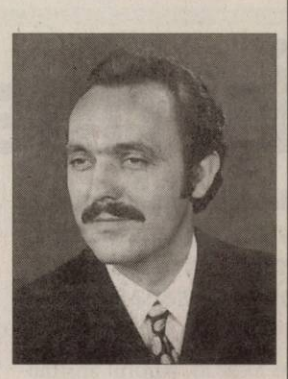

Soţia Puşa, nepotul Bogdan, nora Miriana şi fiul Marius

La 14 ani de la trecerea în nefiinţă a celui care a fost iubitul nostru fiu,

CHRISTIAN BODOR

amintiri dragi ne mângâie sufletele îndurerate şi gânduri pioase se îndreaptă spre tine. Chipul tău drag ne va însoţi mereu! Dormi în pace suflet bun şi blând!

În veci nemângâiaţi şi îndureraţi, părinţii tăi

Parcă a fost ieri printre noi, dar au trecut 3 ani de când a plecat la Domnul, un suflet cald şi iubitor, scumpa noastră mamă

ILE ANA.

Cu dragoste şi recunoştinţă, pentru ce a fost când trăia, îi aducem mulţumiri şi un buchet de flori pe mormânt.

Cei 9 copii cu familiile lor şi nepoţii nu te vom uita niciodată.

Negru Olimpia

Astăzi, 26 iunie se împlinesc şapte ani de când cumnata noastră,

MILEA VALENTINA

a trecut la cele veşnice. Dumnezeu să o odihnească în pace şi să o aibă în pază!

Familia Milea Ioan şi Ana

Au trecut 7 ani de când ai plecat de lângă noi, dar trăieşti în inimile noastre, dragul nostru soţ, tată, socru şi bunic

dr. BUDA IOAN

- medic veterinar.

Odihneşte-te în pace suflet bun!

Soţia, fiii Dan şi Cristian cu familiile

✝ Un pios omagiu şi neştearsă amintire, comemorăm împlinirea a 28 ani de la trecerea în eternitate a celui care a fost

prof. FLETER MIHAI,
din Sântana.

Dumnezeu să-l odihnească în pace!

Familia

Anunţurile de deces se publică GRATUIT!

Îşi ţine iubita la distanţă

Mel Gibson a solicitat un ordin de restricţie împotriva fostei sale iubite, Oksana Grigorieva.

Oksana Grigorieva şi Mel Gibson FOTO: EPA

LOS ANGELES. Actorul australian Mel Gibson (54 ani) a depus, joi, la Curtea Superioară de Justiţie din Los Angeles o cerere pentru un ordin de restricţie împotriva fostei sale iubite, Oksana Grigorieva, de care s-a despărţit în luna aprilie.

Actorul, care are o fiică în vârstă de şapte luni cu Oksana Grigorieva, a trimis această cerere într-un plic sigilat, informează Radar Online. Potrivit acestui site, deşi numele Mel Gibson a fost confirmat în dreptul numelui reclamantului, iar cel al Oksanei Grigorieva, în dreptul acuzatei, celelalte detalii referitoare la această cerere nu sunt disponibile pentru public.

Câteva surse au declarat pentru Radar Online că în plicul sigilat trimis justiţiei californiene de Mel Gibson se află solicitarea pentru un ordin temporar de restricţie, un document referitor la o audiere viitoare şi un alt document referitor la pensia alimentară.

Oksana Grigorieva, cu 14 ani mai tânără decât Mel Gibson, a născut-o pe Lucia, fiica actorului australian, în octombrie 2009.

După despărţirea celor doi, în aprilie, cântăreaţa a declarat că relaţia ei cu Mel Gibson a început în urmă cu trei ani şi nu cu un an în urmă, aşa cum s-a afirmat în presă.

Acest lucru înseamnă că legătura celor doi a început într-o perioadă în care Mel Gibson era căsătorit cu Robyn, fosta lui soţie, cu care are şapte copii. Oksana Grigorieva mai are un fiu, Alexander, în vârstă de 13 ani, cu actorul Timothy Dalton.

SURSA: MEDIAFAX

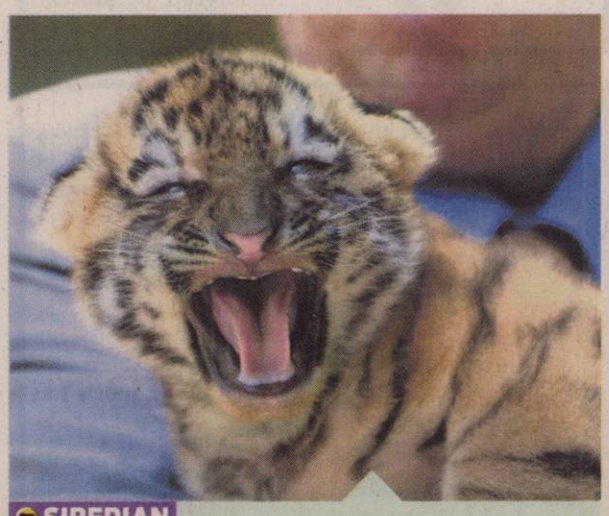

SIBERIAN

Puiul de tigru siberian are numai două săptămâni şi aparţine grădinii zoologice Kolmarden din Suedia. FOTO: EPA

Au desenat cărţi poştale

Kate Moss FOTO: EPA

LONDRA. Kate Moss şi actorul Dominic West, starul serialului „Cartelul crimelor/ The Wire", se numără printre celebrităţile care au acceptat să deseneze în scopuri caritabile o serie de cărţi poştale având pe copertă celebra Millennium Wheel din Londra, informează contactmusic.com.

Printre celelalte personalităţi care au participat la această iniţiativă se numără Sadie Frost, fosta soţie a actorului Jude Law, şi actriţele britanice Jaime Winstone şi Samantha Morton, care au acceptat să îşi exprime talentul artistic creând propriile reprezentări grafice ale celebrei Millennium Wheel din Londra. Cărţile poştale costă 7,5 dolari (5 lire sterline). Toate fondurile obţinute din comercializarea cărţilor poştale vor fi donate către Evelina Children's Hospital. SURSA: MEDIAFAX

ANA

Născută în zodia Balanţă, pasiunea ei este handbalul.

www.aradon.ro
Mai multe poze cu Ana

Au decretat stare de urgenţă

WASHINGTON. Autorităţile din Bridgeport, cel mai mare oraş din statul american Connecticut, au decretat joi stare de urgenţă, după ce mai multe clădiri au fost grav avariate din cauza unei furtuni puternice, relatează postul CBS. În total, 23 de persoane au fost rănite şi nouă clădiri au fost puternic avariate. Numeroşi copaci au căzut peste case şi în parcurile din oraş, iar un imens panou publicitar, precum şi acoperişul unei clădiri au fost smulse de rafalele de vânt. În acelaşi timp, temperaturile au ajuns la aproape 38 grade Celsius la Aeroportul Naţional Reagan din Washington D.C., potrivit serviciilor meteorologice citate de postul de radio WTOP.

SURSA: MEDIAFAX

Are cinci copii din două căsătorii

Cele două familii ale actorului american Robert De Niro locuiesc în aceeaşi clădire.

LOS ANGELES. Actorul Robert De Niro, care are cinci copii din două căsătorii şi alţi doi nepoţi, a declarat că cele două familii ale sale locuiesc în aceeaşi clădire, însă în apartamente diferite. De Niro a declarat că membrii familiei sale extinse preferă să locuiască în aceeaşi clădire pentru a fi cât mai aproape unii de ceilalţi.

„Îmi place faptul că toţi copiii mei locuiesc împreună. Nu mi-ar plăcea ca ei să locuiască separat, decât atunci când vor avea motive întemeiate sau profesii care să îi atragă către alte oraşe. Cred că acest stil italian este cu adevărat benefic, deoarece familiile rămân împreună. Acest lucru există şi în alte culturi. Familiile rămân împreună. Nu cred că este ceva rău în asta", a explicat actorul american.

De Niro cu Grace, actuala soţie FOTO: EPA

De Niro, în vârstă de 66 de ani, a declarat că adoră să fie părinte, însă este conştient de faptul că această postură are uneori şi câteva aspecte mai puţin plăcute.

„Am primit, ieri, o felicitare de la gemenii mei, cu ocazia Zilei Tatălui (20 iunie, n.r.), şi am fost impresionat, Însă atunci când ei (copiii, n.r.) se poartă urât sau nu fac ceea ce te aştepţi ca ei să facă, mai bine te lipseşti", a declarat De Niro într-un interviu acordat revistei Zoo. SURSA: MEDIAFAX

Prima „pisică bionică" din lume

LONDRA. Oscar, un motan din Marea Britanie, a devenit prima „pisică bionică" din lume, după ce a primit o pereche de lăbuţe artificiale. Acestui motan de doi ani şi jumătate i-au fost amputate membrele posterioare, la nivelul articulaţiei gleznei, de o combină secerătoare, în timp ce îşi făcea siesta la soare. Medicul chirurg specializat în operaţii de protezare Noel Fitzpatrick a creat pentru Oscar o pereche de proteze considerate drept o premieră mondială în domeniu. În cursul unei operaţii de trei ore, veterinarii britanici au inserat noile „glezne", perforând oasele membrelor posterioare. SURSA: MEDIAFAX

Oscar FOTO: FAN

787 „Dreamliner" FOTO: EPA

Boeing suspendă zborurile-test

NEW YORK. Constructorul aeronautic Boeing şi-a suspendat zborurile de încercare ale noului său avion lung-curier 787 „Dreamliner", din cauza unui defect la o piesă care are rolul de a asigura stabilitatea în zbor. Inginerii Boeing verifică în prezent cele 23 de aeronave deja asamblate, unele având nevoie de o intervenţie ce poate dura până la opt zile. Ampenajul orizontal, care pune probleme, este o piesă situată în spatele avioanelor şi are rolul de a le asigura stabilitatea în zbor. La avionul 787, ampenajul e fabricat de grupul italian Aliena. O purtătoare de cuvânt a Boeing, Yvonne Leach, a apreciat că problema e „regretabilă, dar sub control". SURSA: MEDIAFAX

Cec de peste un milion de dolari

PORT-AU-PRINCE. Ambasadorul SUA în Haiti a remis joi autorităţilor haitiene un cec de peste 1,3 milioane de dolari provenind din veniturile confiscate ale unui traficant de droguri haitian, condamnat de justiţia americană. Suma reprezintă „partea care revine statului Haiti din veniturile confiscate de la traficantul de droguri haitian Serge Edouard, condamnat la închisoare pe viaţă de justiţia americană". SURSA: MEDIAFAX

Un an de la moartea starului

SYDNEY. Fanii cântăreţului Michael Jackson au aprins, ieri, lumânări în lumea întreagă, pentru a comemora un an de la moartea artistului lor preferat, atât de controversat în timpul vieţii, care a câştigat însă după moarte o uriaşă cotă de popularitate şi un miliard de dolari, informează Reuters. Moartea bruscă a cântăreţului pe 25 iunie 2009, la vârsta de 50 de ani, în Los Angeles, a declanşat un val de tristeţe şi de simpatie pe plan internaţional pentru fostul copil minune al showbiz-ului american.

La un an de la moartea sa, Michael Jackson este în continuare idolatrizat. Potrivit revistei Billboard, câştigurile generate de Michael Jackson în ultimele 12 luni au depăşit un miliard de dolari. Dintre acestea, vânzările de albume au generat 383 de milioane de dolari, iar încasările obţinute de documentarul „This Is It" au fost de aproape 400 de milioane de dolari.

SURSA: MEDIAFAX

Medvedev şi Obama FOTO: EPA

Vor reguli comune pentru adopţii

WASHINGTON. Preşedintele american, Barack Obama, şi omologul său rus, Dmitri Medvedev, au declarat joi că susţin elaborarea de reguli comune în procesele de adopţie, temă sensibilă între Washington şi Moscova, în urma vizitei preşedintelui rus la Casa Albă.

Moscova a blocat la începutul lunii aprilie adopţiile copiilor ruşi de către familiile americane până la încheierea unui acord între cele două ţări. Decizia are loc în urma cazului unui băiat rus trimis înapoi cu avionul în Rusia, după ce mama sa adoptivă din Statele Unite nu l-a mai dorit.

„Am ajuns la concluzia că este necesar să elaborăm un acord bilateral cu caracter coercitiv, pentru a coopera în domeniul adopţiilor între (cele două) ţări", au declarat într-un comunicat comun Obama şi Medvedev.

Peste 1.770 de orfani veniţi din Rusia au fost adoptaţi de familiile americane în 2008.

SURSA: MEDIAFAX

FONDAT 1989, APARE LA ARAD, TEL. 0257/281.802, E-MAIL: REDACTIA.JURNALARADEAN@INFORMMEDIA.RO; PUBLICITATE.JURNALARADEAN@INFORMMEDIA.RO

Andrei Pavel a ajuns şi la Arad în căutarea viitorilor campioni din tenis
PAGINA 9

JURNAL ARĂDEAN

Mena Suvari s-a căsătorit, la Vatican, cu producătorul Sestito
PAGINA 16

LUNI
28 IUNIE 2010
ANUL XXII, NR. 6076
16 PAGINI - 1,2 LEI

25° Temperaturile se vor situa între 17 şi 25 grade. Vântul va sufla cu 11 km/h

DIMINEAŢA | AMIAZA | SEARA

Tâlharul a fost prins FOTO:A.G.

Tâlharul de la exchange, prins

ARAD. Autorul tâlhăriei petrecute în seara zilei de 17 iunie la o casă de schimb valutar din Arad a fost prins. Acesta are 19 ani şi tocmai a terminat liceul. Procurorii au obţinut arestarea lui pe 29 de zile. /P.8

Ploile au învins şantierele Bujacului

ARAD. Străzi inundate, noroaie, mizerie şi zgomotul nesfârşit al utilajelor de şantier. Un calvar care durează de multă vreme şi care se pare că va mai continua în cartierul arădean Bujac. /P.5

LOTO 27 IUNIE

6/49:	11, 46, 10, 33, 5, 6
NOROC	0601080

BĂNCI

Împrumuturile luate de la Banca Centrală Europeană.

	mld. euro
Grecia	78,1
Franţa	61,58
Spania	58,48
Irlanda	54,38
Portugalia	34,18
Olanda	20,38
Austria	7,38

Grafica: Jurnal arădean, sursa: BCE

9 771220 748010 10151

AC/DC a mai făcut o victimă

Ildiko Orosz, şeful Agenţiei de Control şi încasări din vama Nădlac, a fost retrogradată din funcţie.

ARAD. Apar noi ecouri în urma scandalului dintre reprezentanţii trupei AC/DC şi inspectorii de control din cadrul Companiei Naţionale de Autostrăzi şi Drumuri Naţionale din România (CNADNR). Directorul Regionalei de Drumuri şi Poduri Timişoara, Ioan Malița, a anunţat că Ildiko Orosz, şefă peste controlorii vinovaţi de luare de mită, a fost destituită din funcţie şi a fost retrogradată ca simplu inspector de control.

După ce patru dintre angajaţii CNADNR - Adriana Bălan, Cazimir Halițchi, Andreea Vlai şi Elisabeta Miuţescu - au fost demişi, a căzut şi capul şefului. „S-a făcut o anchetă şi s-au luat mai multe măsuri. Au fost concedieri şi destituiri care i-au vizat pe cei implicaţi", a declarat Malița. Alte opt persoane care au fost de serviciu pe tură când celor de la AC/DC li s-au cerut aproximativ 1.500 de euro pentru a fi lăsaţi să treacă au fost detaşate pentru 30 de zile la alte puncte de control. Directorul regionalei Timişoara a mai ţinut să precizeze că, pentru a combate apariţia unor astfel de probleme, CNADNR a înfiinţat o linie telefonică gratuită pentru toţi cei care ar putea întâlni astfel de probleme la Nădlac. „S-a înfiinţat un telverde, 1234, unde se pot face sesizări, iar în cel mult 30 de minute o echipă va ajunge în vamă pentru a vedea despre ce este vorba. Periodic, se vor face şi controale inopinate", a mai declarat Ion Malița. Reamintim că staff-ul tehnic al trupei AC/DC a sesizat CNADNR despre faptul că, la ieşirea din ţară, li s-a cerut suma de 50 de euro pentru fiecare dintre cele 29 de camioane. **JA-A.G.**

VIOLENŢĂ LA G20

Militanţii radicali au prostestat violent la Toronto, Canada, unde s-a desfăşurat Summitul G20. Două maşini ale poliţiei au fost incendiate, iar câteva magazine s-au ales cu geamurile sparte. Poliţiştii ce purtau măşti de gaze au reuşit să îi disperseze pe manifestanţii violenţi, şi cel puţin 150 de persoane au fost reţinute. /P.7 FOTO:EPA

Săracii, mutaţi din centru la periferie

Primăria Arad vrea să mute Asistenţa Comunitară din centru la ieşirea din oraş, unde ar exista spaţii corespunzătoare.

ARAD. Primăria vrea să-i mute pe asistaţii sociali şi serviciul care se ocupă de aceştia departe de centru. Şi nu oriunde, ci la capătul cartierului Micălaca, pe Calea Radnei colţ cu strada Renaşterii. Instituţia - Direcţia de Dezvoltare şi Asistenţă Comunitară - ar urma să elibereze birourile pe care le ocupă în una dintre cele mai frumoase şi valoroase clădiri ale Aradului, Palatul Cenad, în sălile de clasă ale unui liceu. Paşii legali au fost făcuţi, în sensul că Primăria Arad a obţinut deja de la Ministerul Învăţământului ok-ul pentru schimbarea destinaţiei. Nu mai rămâne decât ca aleşii locali să-şi dea şi ei acceptul pentru acest proiect, pus pe masa CLM miercuri, iar în septembrie să înceapă mutarea. Deşi vorbeşte de problemele actuale de spaţiu ale direcţiei şi de spaţiul adecvat pe care îl va avea aceeaşi instituţie pe Calea Radnei, Municipalitatea nu spune nici un cuvânt despre care sunt intenţiile sale legate de Palatul Cenad. /P.3

Şi „Asistenţa Socială" pleacă din Palatul Cenad FOTO: JA

Se urmăreşte prevenirea cazărilor ilegale în imobile FOTO:JA

Administratorul, Big Brother

ARAD. Administratorii de bloc şi cei din căminele studenţeşti, pe post de big brother. Ei vor avea menirea de a verifica valabilitatea buletinelor de identitate ale locatarilor, în baza unui protocol semnat cu Direcţia de Evidenţă a Persoanei. /P.8

Registru pentru comerţul european

ARAD. Toate activităţile ce vor avea implicaţii intracomunitare urmează să fie evidenţiate într-un registru. Firmele ce nu vor primi aprobare să figureze în această bază de date nu vor avea cod valabil de TVA pentru activităţi europene.. /P.5

Nemţii, fotbal total FOTO:EPA

Panzerul german, ce grozăvie!

BLOEMFONTEIN. Germania a spulberat Anglia (4-1) în optimile Campionatului Mondial de fotbal, după un meci intens, memorabil, în care învinşilor li s-a anulat un gol valabil în prima repriză. /P.12

BMW X3
Avantaj client
9.590 € (TVA inclus)
Prin Banat Car, dealer BMW Timişoara.
www.bmw-timisoara.ro

Genesys spital clinic
Împreună pentru sănătate!
Programări la: 0257 219.700 0257 219.800 0257 279.800
Metode moderne de diagnostic
Medici de înaltă ţinută profesională
PROSTATA Diagnostic şi tratament
Tratament rapid şi minim invaziv
Cazare în condiţii hoteliere exclusiviste
www.clinica-genesys.ro
Arad, Str. Dr. Cornel Radu nr. 3

VISTA VISION
clinica de oftalmologie
- Diagnosticare oculară completă
- Operaţii de cataractă şi glaucom
- Chirurgie retiniană
- Tratamente LASER pentru miopie, hipermetropie şi astigmatism
Consultaţia pentru cataractă este gratuită
Linie directă gratuită: 0800-884-782
În cadrul Spitalului Clinic Genesys
www.vistavision.ro

SC UNIVERSUL VERDE SRL
Vă oferim toată gama de:
- Arbori şi arbuşti ornamentali
- Pomi fructiferi anul 3 de la 20 lei
- Butaşi struguri de masă 5 lei
Tot materialul săditor este certificat şi garantat
Adresa: str. Pădurii nr. 24, (piaţa Obor)
Tel: 0257/270 090, Fax: 0357/408 345
E-mail: info@universulverde.ro; Site: www.universulverde.ro
• Orar: Luni - Vineri 08:30 - 13:00; 14:00 - 18:00 Sâmbătă - Duminică 08:30 - 12:30
Vă aşteptăm

REMEMBER: 28 IUNIE

1577 S-a născut pictorul flamand Petrus Paulus Rubens (d. 1640)

1712 S-a născut Jean Jacques Rousseau, scriitor şi filosof (d. 1778)

1867 S-a născut Luigi Pirandello, dramaturg, prozator italian, laureat al Premiului Nobel pentru Literatură (d. 1936)

1873 A murit Andrei Şaguna, mitropolit al Transilvaniei (n. 1809)

1912 S-a născut dirijorul Sergiu Celibidache (d. 1996)

1916 A murit Ştefan Luchian, pictor român (n. 1868)

1919 A fost încheiat Tratatul de pace de la Versailles

1928 S-a născut Paul Urmuzescu, compozitor şi regizor

1940 România a fost silită să cedeze Basarabia şi nordul Bucovinei

Sergiu Celibidache

1951 S-a născut poetul Virgil Mihaiu

1954 S-a născut actorul de teatru şi film Mircea Rusu

1959 S-a născut criticul de film Alex Leo Şerban

1966 S-a născut actorul John Cusack

1982 Fostul preşedinte al SUA, R. Nixon, a făcut o vizită în România

PIEŢE, TÂRGURI

Astăzi este zi de piaţă la Curtici, Nădlac, Bocsig, Gurahonţ, Moneasa, Pilu, Vladimirescu. Tot astăzi se organizează târg săptămânal la Gurahonţ şi Bârzava. Mâine, marţi, este zi de piaţă la Sebiş, Almaş, Apateu, Semlac, Sântana, Şilindia, Vârfurile.

TELEFOANE UTILE

☎INFORMAŢII TELEFONICE: 118.932; ☎ROBOT: 1958; ☎APEL UNIC DE URGENŢĂ: 112; ☎PRIMĂRIA ARAD: Program de relaţii cu publicul, luni-vineri 8-20. Tel.: 0257/284.744; tel. centrală: 0257/281.850; ☎S.C. E.ON GAZ ROMÂNIA - Sucursala Arad :0357/403.321; ☎DERANJAMENTE ELECTRICITATE: 0257/929; ☎INFORMAŢII CFR: 0257/231.777; ☎PROTECŢIA CONSUMATORULUI: 0257/257.049; ☎GOSPODĂRIREA COMUNALĂ ARAD S.A.: 0257/270.352; 0729-009.033; 0257/270.352; ☎POLIŢIA DE FRONTIERĂ: 1959; SC CET (Dispecerat şi intervenţie termoficare): 0357/412.244.

SUDOKU

REGULI: În fiecare bloc sunt câteva cifre între 1 şi 9, stabilite dinainte. Acestea trebuie completate cu cifrele lipsă, în aşa fel încât fiecare număr să figureze o singură dată. De asemenea, cifrele de la 1 la 9 trebuie să figureze o singură dată atât pe rândurile orizontale cât şi pe coloanele verticale ale celor nouă blocuri luate împreună.

ÎNCEPĂTORI

6				5		4	1	2
					2			5
		2		4	9	8		
4				7	8	6		
		5	9	6				3
		7	8	9		3		
3			5					
8	1	9		3				7

AVANSAŢI

			7	1		8	6	3
				8			4	7
		7				5		
3			5				1	
		5				4		
	7				8			2
		1				2		
9	5			6				
8	2	3		9	1			

Soluţiile jocurilor din numărul precedent:

ÎNCEPĂTORI

1	2	3	4	9	8	5	6	7
4	5	6	3	1	7	9	8	2
7	8	9	5	6	2	3	4	1
9	6	2	1	8	5	7	3	4
3	7	1	2	4	9	8	5	6
8	4	5	6	7	3	1	2	9
5	9	4	8	2	1	6	7	3
6	1	8	7	3	4	2	9	5
2	3	7	9	5	6	4	1	8

AVANSAŢI

8	6	2	7	3	9	4	5	1
7	5	4	8	2	1	9	3	6
1	9	3	4	6	5	8	2	7
4	1	9	5	7	3	2	6	8
3	7	6	1	8	2	5	4	9
2	8	5	9	4	6	1	7	3
6	2	1	3	5	8	7	9	4
5	4	8	6	9	7	3	1	2
9	3	7	2	1	4	6	8	5

UNDE MERGEM în Arad

CINEMA

DACIA „Nu-i de nasul meu" (SUA) orele 14; 17; 20.

ARTA „O lecţie de viaţă" (Marea Britanie) orele 14; 17.30; 20.

EXPOZIŢII

COMPLEXUL MUZEAL ARAD (Palatul Cultural, Piaţa G. Enescu 1): Expo cu fluturi „ARMONII CROMATICE II" (orele 9-17)

SALA CLIO (str. Horea, nr. 8): Expoziţie de artă fotografică a artistului Mircea Anghel A.FIAP - preşedintele Fotoclubului „Mihai Dan-Călinescu" Craiova (9-17)

MUZEUL DE ARTĂ ARAD Expoziţia personală „Semne şi semnificaţii plastice", semnată de drd. Diana Lucaci-Bota (9-17)

MUZEUL DE ARTĂ ARAD (str. Gh. Popa 2-4, et. II - Sala Ovidiu Maitec): Patrimoniul arhitectural al Aradului – încotro?- expoziţie de fotografie şi desen (str. Gh. Popa 2-4, et. 2) (9-17).

MUZEUL ORĂŞENESC LIPOVA Expoziţie de icoane şi obiecte bisericeşti „Colecţia Ştefan Crişan" (orele 9-17)

GALERIILE DE ARTĂ „DELTA": 4 discursuri (9-17)

TEATRUL VECHI: (str. Gh. Lazăr): „Experiment sintetic G", expoziţie de pictură a artistului arădean Laurian Popa (orele 9-17)

GALERIA TAKACS: (str. Lucian Blaga): „Armonia culorilor" de Flory Takacs (9-17)

GALERIA JELEN: Expoziţie de pictură „Spirite şi culori" a artistului plastic arădean Bogdan Tzigan (9-17)

Centrul Chirurgical Privat
Dr. Micluţa
• MĂRIRI ŞI MICŞORĂRI DE SÂNI
• LIPOASPIRAŢIE LA ORICE NIVEL
• VARICE FĂRĂ OPERAŢIE
• CORECŢIA RIDURILOR CU ACID HIALURONIC SAU TOXINA BOTULINICĂ
• MĂRIRI DE BUZE
Revitalizare facială cu aminoacizi
(H-750475)
Tel. 0722.306.396, 0741.013.389, 0357/423 990
www.artbodyclinique.ro

www.arad on.ro

HOROSCOP

BERBECUL (III.21.-IV.20.)
Vă recomandăm să nu vă ocupaţi astăzi de afaceri, pentru că există riscul să apară evenimente neprevăzute. S-ar putea să aflaţi despre decesul unei rude.

GEMENII (V.21.-VI.21.)
Se pare că aveţi dificultăţi de comunicare, ceea ce vă poate afecta relaţiile sentimentale. S-ar putea să vă simţiţi obosit şi să nu aveţi chef să vă întâlniţi cu prietenii.

LEUL (VII.23.-VIII.23.)
Aveţi succes în activităţile legate de cămin. Dacă trebuie să plecaţi într-o călătorie, vă sfătuim să o amânaţi, pentru că sunteţi predispus la accidente.

BALANŢA (IX.24.-X.23.)
Dimineaţa sunteţi foarte prins cu probleme de afaceri urgente.După-amiază, atmosfera de acasă ar putea fi mai tensionată, dar spre seară totul revine la normal.

SĂGETĂTORUL (XI.23.-XII.21.)
Reuşiţi să terminaţi un proiect foarte important şi vă gândiţi deja la următorul, spre nemulţumirea întregii familii. Vă sfătuim să vă temperaţi dorinţa de a munci continuu.

VĂRSĂTORUL (I.21.-II.20.)
S-ar putea să aveţi discuţii cu persoana iubită, care vă reproşează lipsa de afectivitate. Vă sfătuim să nu mai alergaţi după bani şi să aveţi ochi şi pentru cei din jur.

TAURUL (IV.21.-V.20.)
Relaţiile cu persoana iubită s-ar putea să se tensioneze spre seară, când aveţi păreri diferite în legătură cu plecarea acasă. Aveţi tendinţa de a reacţiona impulsiv.

RACUL (VI.22.-VII.22.)
Vă pregătiţi pentru un concediu mult aşteptat. Vă recomandăm să ţineţi cont de sfaturile unei persoane mai în vârstă din familie. Spre seară sunteţi invitat la o petrecere.

FECIOARA (VIII.24.-IX.23.)
Se pare că astăzi staţi mai bine cu banii şi plănuiţi să plecaţi într-o călătorie la rude. Asiguraţi-vă că le veţi găsi acasă! După-amiază s-ar putea să nu vă simţiţi prea bine.

SCORPIONUL (X.24.-XI.22.)
Dimineaţa nu vă puteţi respecta programul din cauza unei probleme de sănătate. Vă sfătuim să nu vă faceţi planuri până când nu vă vedeţi cu banii în mână.

CAPRICORNUL (XII.22.-I.20.)
Sunteţi nemulţumit şi irascibil din cauza unei afaceri nereuşite. Nu este cazul să vă descărcaţi nervii acasă. Mai bine încercaţi să descoperiţi cauzele eşecului!

PEŞTII (II.21.-III.20.)
S-ar putea să judecaţi greşit iniţiativele unui partener de afaceri. După-amiază vă vizitează un prieten bun, care vă ajută să treceţi mai uşor peste problemele cu care vă confruntaţi.

SĂNĂTATE

CABINET GINECOLOGIC: Arad, B-dul Decebal nr. 11 (lângă Hotel Aradul). EFECTUĂM: TEST PAP, ECO VAGINAL, CHIURETAJ. Programări la telefon: 0727.008.794.

MEDLINE SERVICE - injecţii, pansamente, perfuzii, recoltări analize la domiciliu, 7 zile din 7. Tel. 0257.338.578; 0728.285.762; 0728.285.760.

COMENZI TAXI

ALFA PLUS	949; 349.349
TAXI ALFA	945; 22.88.88; 25.25.26; 0723-200.301
TAXI ARAD	940; 0722-755.440; 0740-252.101
STAR	212.222; 0722-361.011; 0745-645.645
FAVORIT	280.000; 281.111; 0740-083.333; 0724-409.992
EUROPA	275.555; 0723-677.555; 0744-828.163
TAXI AZUR	953; 0257-280.705; 0257-280.100; 0722-149.288; 0740-975.568;
TAXI VERBIŢĂ	0726-336.969

DOBÂNZILE BANCARE ÎN VIGOARE LA 28.06.2010

DENUMIREA BĂNCII	SUMA MINIMĂ (RON)		DOBÂNDA (%PE AN)											
			PERSOANE FIZICE						PERSOANE JURIDICE					
	PERSOANE FIZICE	PERSOANE JURIDICE	LA VEDERE	PE TERMEN DE (LUNI)					LA VEDERE	PE TERMEN DE (LUNI)				
				1	2	3	6	9	12		1	2	3	6	9	12
BCR	100	1000	0,25	7,5	-	7,5	9	7,5	7,5	0,25	7,5	-	7,5	9	7,5	7,5
BRD	150	-	0,25	5,2	-	5,45	5,45	5,45	5,7	0,25	5,7	-	5,95	5,95	5,95	6,2
San Paolo IMI Bank	100	5000	0,1	9	-	9,25	9	8,75	8,5	0,1	9	-	9,25	9	8,75	8,5
B. Transilvania	100	2500	0,15	6,50	-	6,75	6,75	7,00	7,00	0,15	5,75	-	6,00	6,00	6,25	6,25
BancPost	500	5000	0,15	7		7,5	7	-	7,3	1	6,5	-	7,10	7,35	-	7,55
Raiffeisen	4000	1000	0,25	8	-	9	8	-	8	0,25	8	-	9	8	-	8
B. Coop. Mureşul	30	200	0,1	5	-	6	7	8	8	0,1	5	-	6	7	8	8

AICI E LOCUL CARIEREI TALE!
www.romjob.ro
PORTAL NAŢIONAL DE LOCURI DE MUNCĂ!

Vremea
Luni, 28 Iunie

www.aradon.ro

ORA 6 — **19°** Temperaturile se vor situa între 17 şi 19 grade. Vântul va sufla cu 11 km/h, dinspre NE.

ORA 18 — **25°** Temperaturile se vor situa între 23 şi 25 grade. Vântul va sufla cu 13 km/h, dinspre N.

ZIUA PRECEDENTĂ

Arad	20°C	Umiditate:	91%
Lipova	19°C	Presiune:	1026 KPA
Chişineu-Criş	20°C	Precipitaţii:	90 %
Săvârşin	20°C	Vânt:	18 km/h
Sebiş	20°C	Direcţie vânt:	N

SOARELE

Răsare: 05:45
Apune: 21:31

AZI

Temperaturile se vor situa între 17 şi 25 grade. Vântul va sufla cu 11 km/h, dinspre NE.

FAZELE LUNII

12. 06. · 19. 06. · 26. 06. · 04. 07.

LUNI	MARŢI	MIERCURI	JOI
17° 25°	16° 27°	16° 27°	16° 28°
averse	averse	averse	averse

CALENDAR

CALENDAR ORTODOX: Sf. Mc. Iulian din Tars (Cilicia) şi Afrodisie.

CALENDAR ROMANO-CATOLIC: Sf. m. Iulian din Tars.

CALENDAR GRECO-CATOLIC: Sf. Alois de Gonzaga, călug.

PROGNOZĂ PENTRU TREI ZILE

Temperaturile minime vor fi cuprinse între 16 şi 17 grade, iar cele maxime între 25 şi 28 grade.

Temp.minime: 16 la 17 ° C
Temp.maxime: 25 la 28 ° C

JURNAL ARĂDEAN
Str. Poetului nr. 1C, Arad
BRAT Auditat de BRAT
Reclamaţii difuzare: 0257/ 228586

Director editor: Mircea Ţîşcă (8465)
Secretariat: 0257.281802 (centrala), fax - 0257.280655
Şef departament difuzare: Carmen Csordas
Marea publicitate: 0257.280904 (int. 8488); Mica publicitate: 0257.210775
Tiparul executat la: SC Inform Media SRL, Calea Torontalului, DN 6, km 5,7, Timişoara

Editor coordonator: Adriana Barbu (8410) Responsabil de număr: Gabriela Groza
Secretar general de redacţie: Gabriela Groza (8417) Departamente: Eveniment: Simona Butaru (8412), Monica Ardelean (8446), Alin Gherasim, Gerlinde Knap (8435); Politic: Tristan Mihuţa (8431), Simion Todoca (8425); Economic: Andreea Pintea (8419); Cultură, Învăţământ: Vasile Filip (8428); Social: Diana Duţu (8429); Sport: Daniel Scridon (8427), Adrian Hărţău (8433), Leonard Sfâra (8434);
Tehnoredactare: Ghizela Şerban, Ramona Vidulescu
REDACŢIE : tel. 0257.281802 (centrala); fax 0257.280655 (int. 8490), 0257.281797 (int.8489); e-mail:redactia.jurnalaradean@informmedia. ro, adevaruldearad@informmedia.ro, publicitate.jurnalaradean@informmedia.ro, publicitate.adevarul@informmedia.ro

În curând, locuinţe ANL şi la Ineu FOTO: JA

Trei firme pentru ANL-uri în Ineu

INEU. Agenţia Naţională pentru Locuinţe a semnat contractul „de proiectare şi execuţie pentru realizarea lucrărilor de proiectare şi execuţie la obiectivul de investiţii - Locuinţe pentru tineri destinate închirierii, amplasamentul din judeţul Arad, oraşul Ineu, Strada Madrid nr.7". La licitaţia organizată la Bucureşti s-au prezentat nu mai puţin de şase firme, dar contractele s-au semnat doar cu trei dintre ele: două din Timişoara şi una din Petroşani. Investiţia se ridică, potrivit valorii la care s-au semnat contractele, la 7.599.990 lei.

JA - S.B.

Ştrandul, înapoi la liniştea dinaintea bătăii FOTO: JA

Strângeri de mâini la ştrand

ARAD. Un singur dosar penal întocmit în urma scandalului de pe ştrand, la care au participat cam 30 de oameni. Ziarul nostru a relatat, acum două săptămâni, despre un scandal desfăşurat pe ştrand, pornit de la nişte copilării. Jandarmii au demarat o anchetă şi au chemat la declaraţii şi cercetări toate persoanele implicate, dar, până la urmă, nu a fost întocmit decât un dosar penal. Se pare că agresorii puteau fi încadraţi la tentativă de tâlhărie, dar în final obiectul dosarului de cercetare penală se referă numai la loviri şi alte violenţe şi la ameninţare. „Ionuţ A., de 18 ani, i-a cerut lui Dorinel A.A., de 13 ani, în mod repetat, ochelarii de soare şi şapca, acestea aparţinând minorului. Deoarece minorul a refuzat să îi dea obiectele, băiatul de 18 ani l-a lovit în mod repetat cu pumnii şi cu picioarele, provocându-i multiple leziuni pe corp", a declarat Florin Zapodean, purtătorul de cuvânt al Jandarmeriei. **JA-A.G.**

Săracii, mutaţi din centru la periferie

Primăria Arad vrea să mute Asistenţa Comunitară din centru la ieşirea din oraş, unde, susţine, ar exista spaţii corespunzătoare.

Palatul Cenad scapă şi de asistaţii sociali, propuşi spre mutare la capătul Micălăcii FOTO:JA

ARAD. Vot pentru mutarea asistaților social. Aleții municipali sunt chemați miercuri să voteze, printre altele, un proiect de hotărâre care vorbește de „transmiterea în folosință gratuită către Direcția de Dezvoltare și Asistență Comunitară Arad a unui spațiu din municipiul Arad, Calea Radnei nr. 250". Mai exact, să voteze pentru mutarea acestei instituții din centrul orașului (din unul dintre cele mai fumoase imobile ale Aradului) pe Calea Radnei, adică în cartierul Micălaca, la capăt de oraș, într-o unitate de învățământ.

În raportul de specialitate, Primăria își motivează decizia prin faptul că birourile ocupate în prezent de direcție nu sunt corespunzătoare nici pentru angajații instituției (sunt insuficiente) și nici pentru cei cărora unitatea li se adresează. Se face referire, totodată, la faptul că noul imobil propus e mult mai mare și mai potrivit pentru activitatea Direcției de Dezvoltare și Asistență Comunitară și va fi eliberat de școala care până acum l-a locuit.

Spaţiu mare, dar nu în centru

„Prin reorganizarea sistemului de învățământ, Liceul cu program sportiv s-a comasat cu Școala generală nr. 9, urmând ca din luna septembrie anul curent să funcționeze în strada Independenței nr.1. Spațiul pe care l-au ocupat în municipiul Arad, Calea Radnei nr. 250, colț cu str. Renașterii, s-a disponibilizat și s-a solicitat și obținut acordul Ministerului Educației, Cercetării, Tineretului și Sportului pentru schimbarea destinației.

Întrucât Direcția de Dezvoltare și Asistență Comunitară Arad funcționează în Palatul Cenad (B-dul Revoluției nr.73) în spații insuficiente pentru angajați și mai ales pentru beneficiarii prestațiilor sociale, se propune transmiterea în folosință gratuită a Corpului A, în suprafață construită de 692,51 mp (foste săli de clasă) și a Corpului C, în suprafață construită de 93,40 mp (grupuri sociale) către acest serviciu public din subordinea CLM Arad, iar Corpul B (parter și un etaj), cu o suprafață construită de 137 mp și o suprafață desfășurată de 250 mp, urmând să se transmită din domeniul public al municipiului în domeniul public al statului și în administrarea Ministerului Administrației și Internelor, către Poliția municipiului Arad - Secția II", se arată în raportul de specialitate care însoțește proiectul.

Fără răspunsuri

Primăria mai insistă și pe faptul că „serviciile Direcției de Dezvoltare și Asistență Comunitară Arad vor putea funcționa în condiții mult mai bune, având în vedere și că există un spațiu generos de curte, iar accesul în clădire nu se efectuează direct din stradă, problemă deosebită a serviciilor, în special pentru persoanele cu dizabilități".

Primăria nu face, însă, nici o referire la faptul că mutarea ar putea să-i bulverseze pe beneficiarii serviciului (asistații social), obișnuiți cu centrul, și să-i pună pe drumuri spre periferie (departe de zona cunoscută) și la cheltuieli noi.

Municipalitatea nu face nici măcar o referire la ce se va întâmpla cu spațiile care vor fi eliberate de Direcția de Asistență, deși subiectul este unul aflat deja în dezbaterea opiniei publice.

ADRIANA BARBU DĂNILĂ
adriana.barbu@informmedia.ro

SOARTA PALATULUI CENAD

Proiectul de hotărâre propus acum aleşilor nu vorbeşte de viitorul birourilor ce ar urma să fie eliberate de direcţie. Subiectul este unul care va intra, fără doar şi poate, în dezbaterea consilierilor, în condiţiile în care, şi la ultima şedinţă CLM, aceştia au votat propunerea Primăriei de alocare a unor spaţii în complexul UTA celor de la AJF Arad, care urmau să părăsească şi ei Palatul Cenad, din cauza.... condiţiilor improprii desfăşurării activităţii. Mutările au fost deja luate în colimator de Opoziţie, care a tras un semnal de alarmă vis-a-vis de intenţiile municipalităţii legate de această clădire istorică.

Înapoi în CLM la votul aleşilor

Extraordinară cu probleme de canalizare, modernizări de centre pentru vârstnici, subvenţii.

Aleşii municipali, chemaţi, din nou, la muncă FOTO: A.B.D.

ARAD. Şedinţă interesantă miercuri în Consiliul Local Municipal Arad. Aleşii sunt chemaţi să voteze o serie de proiecte din cele mai diverse domenii. Mai exact, să aprobe indicatorii tehnico-economici pentru extinderea şi modernizarea Centrului de îngrijire persoane vârstnice (un proiect de peste trei milioane de lei, bani pe care Primăria speră să-i obţină în parte din fonduri europene), să voteze o nouă subvenţie pentru CET, să renunţe pentru a mia oară la încă un drept de preempţiune pentru cumpărarea de apartamente pe centru, să voteze un studiu de fezabilitare care vorbeşte de reabilitarea sistemului de canalizare pluvială din Micălaca, zona 300, să aloce un spaţiu unui nou patid politic etc.

Unele dintre cele mai interesante proiecte fac referire la stabilirea spaţiilor pentru cursele speciale de transport din Arad (e vorba de nominalizare a 23 de staţii) şi la respingerea cererilor de revocare a hotărârilor care vizau decapitarea lui Ovidiu Balint de la şefia Casei de Cultură a Municipiului, un alt pas până la rezolvarea problemei în instanţă. **JA-A.B.D.**

Două luni pentru 1,5 km de drum modernizat

ARAD. Anunţul făcut de conducerea Consiliului Judeţean, în momentul inaugurării drumului modernizat între Horia şi Vladimirescu, privind intenţia de continuare a investiţiei pentru drumul menţionat s-a materializat. Administraţia judeţeană a făcut deja anunţul de organizare a licitaţiei pentru contractarea de lucrări de modernizare a circa 1,5 kilometri de drum, spre interiorul localităţii Vladimirescu. Valoarea estimată fără TVA a contractului este de 1.571.030 lei. Licitaţia va avea loc la mijlocul lunii iulie. Lucrarea va trebui finalizată în două luni începând de la data atribuirii contractului.

Ofertantul trebuie să facă dovada că a executat în ultimii 5 ani de activitate o lucrare similară de modernizare sau reabilitare de drumuri în valoare de 1.500.000 lei.

JA - S.B.

FERESTRE ŞI UŞI PVC
EURO JORDÁN
www.eurojordan.com
Beneficiaţi de reduceri
de până la 45%
+ 100% reducere pt. montaj
+ Super Spacer în fiecare fereastră
Super Spacer® cel mai bun pachet de sticlă termo-izolatoare de pe piaţă
ARAD
Str. C. Coposu, Nr. 2, Ap.1
Tel./Fax: 0257 211 250
Mobil:0748 116 463
Mail: arad@eurojordan.com
ATENTIE BONUS!
JALUZELE, SITE INSECTE SI PERVAZURI LA PRETURI AVANTAJOASE !!!
Valabil până la 31.05.2010

Curăţarea şanţurilor, la licitat

ARAD. Consiliul Judeţean alocă o sumă de 667,066.5 lei, fără TVA, pentru realizarea de lucrări de desfundare a şanţurilor aflate de-a lungul mai multor drumuri judeţene. Licitaţia este programată pentru finele acestei luni. Potrivit cerinţelor din caietul de sarcini lucrările vor fi semnalizate corespunzător, iar după finalizarea lucrării toate materialele rezultate vor trebui evacuate din zonă în maximum 10 zile. **JA - S.B.**

Se vor desfunda şanţurile FOTO: JA

Nou
Varice?
Tratament eficient şi modern !!
Tratăm varicele prin Scleroterapie Asistată Ultrasonografic (UGS) :
- fără operaţie chirurgicală
- fără anestezie – este nedureroasă
- fără cicatrici postoperatorii
- fără absenţa de la serviciu / concediu medical
- pacientul îşi poate desfăşura activităţile zilnice obişnuite în câteva ore de la intervenţie.

HEMOROIZI? FISURI ANALE?
TRATAMENT FĂRĂ OPERAŢIE
Sunt folosite cele mai noi tehnici practicate in Comunitatea Europeană:
- Investigaţiile videocomputerizate
- Fototermocoagularea în spectru infraroşu
- Excizia cu unde de radiofrecvenţă

Colonoscopie şi Ecografie Abdominală Gratuite în cadrul tratamentului!
10% reducere din costul tratamentului pentru pensionari
Arad: 0257 213 888
LaurusMedical clinics
www.laurusmedical.ro

Ultima rundă la bacalaureat

ARAD. De astăzi reîncepe bacalaureatul. E vremea probelor mai serioase, cele scrise care au și o miză mai mare. Media notelor obținute va fi importantă pentru înscrierile la universități, în special pentru cei care speră să prindă un loc bugetar. Prima probă, de luni, 28 iunie, va fi la limba și literatura română iar marți urmează cea la limba și literatura maternă.

Proba obligatorie a profilului va fi pe 30 iunie, urmată în 2 iulie de proba la alegere a profilului. Trei probe, pentru unii patru, al căror rezultat va fi aflat în perioada 28 iunie - 4 iulie, după corectarea lucrărilor în cele patru centre zonale de evaluare: Colegiul Economic, Liceul Pedagogic „Dimitrie Țichindeal", Colegiul Tehnic de Construcții și Protecția Mediului și Grupul Școlar de Industrie Alimentară. Profesorii corectori vor primi anul acesta mai puțini bani decât în anii precedenți, 4 lei pentru fiecare lucrare corectată, în timp ce prin 2008, tariful era de 7,5 lei. **JA-M.A.**

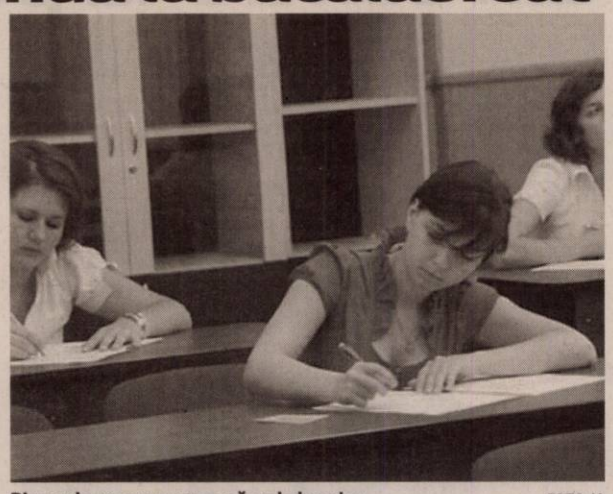

Din nou la examene, urmează probele scrise FOTO:JA

REȚETA ZILEI

Sărmăluțe în foi de varză creață

INGREDIENTE: 8 foi de varză creață, 8 felii de șuncă, 2 ouă pentru fiert, 1 ou crud, 100 g carne tocată, o ceapă mică, jumătate de ardei roșu, pesmet, făină, sare, piper alb, ulei pentru prăjit.

MOD DE PREPARARE: Două ouă se fierb tare, până se răcesc, se pregătește umplutura. Ceapa se taie mărunt, ardeiul se taie cubulețe, se prăjesc puțin, se adaugă carnea tocată, se potrivește gustul cu sare și piper alb. Până se călesc, foile de varză se opăresc în apă sărată să se poată lucra. Se lasă la răcit umplutura și foile de varză. Când sunt reci, se dau ouăle fierte pe răzătoare și se adaugă la umplutură împreună cu un ou crud care să închege umplutura în timpul prăjirii. Pe fiecare foaie de varză se pune o felie de șuncă pe care se așează umplutura, se rulează varza ca la sarmale. Sărmăluțele se tăvălesc prin făină și pesmet și se prăjesc în ulei încins. **Poftă bună!**

Pentru mai multe REȚETE intră pe **www.culinar.ro**

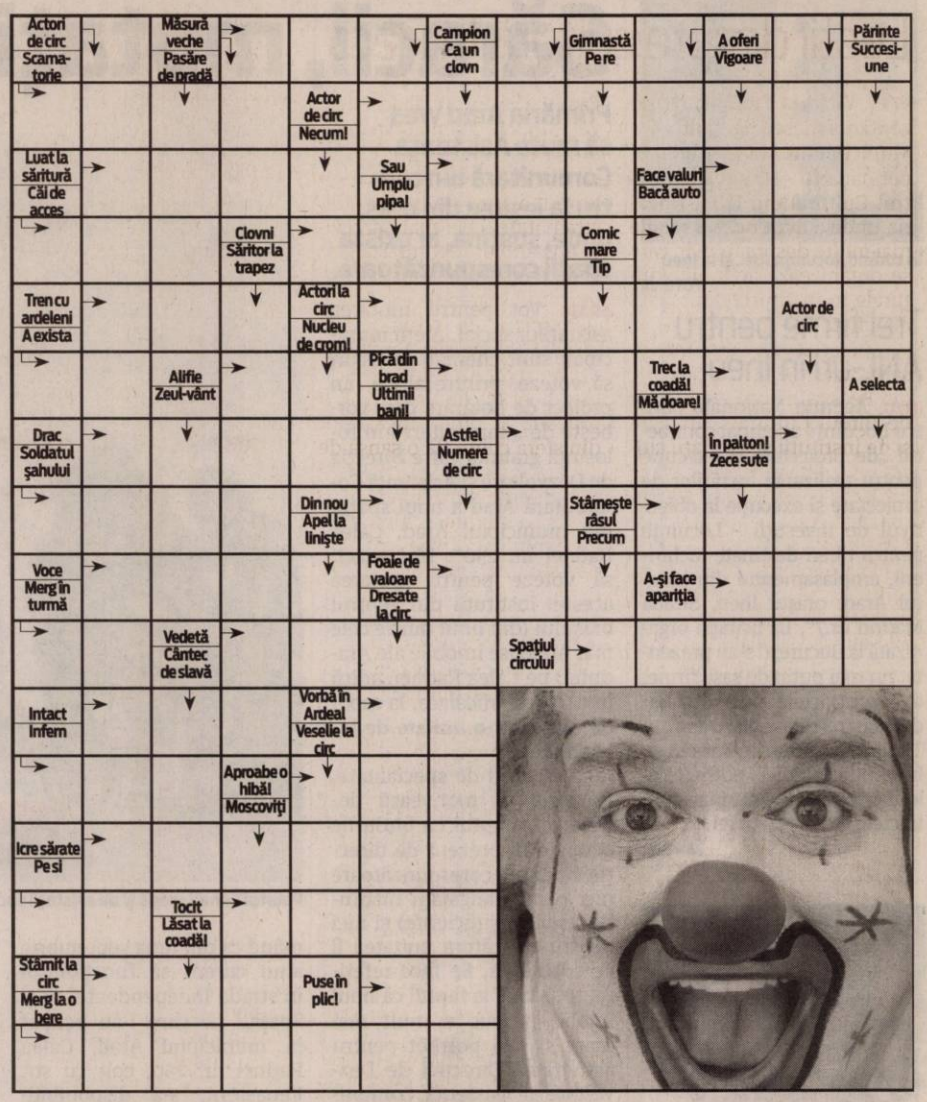

CITIRE APOMETRE

Marți 29 iunie 2010. Blocuri zona gării Aradul Nou, I. Maniu cu soț, Severin, Bârzava, Dosoftei, Lermontov, Liliac, Viorelelor, Maximilian, I.Maniu fără soț, I. Alexandru, Udrea, Plugarilor, Robănești, Neculce, Mărțișor, Florilor, C. Hodoș, Kogălniceanu, Ceahlău, Ceaikovski, p-ța Sârbească, Blanduziei, I.R. Șirianu, Olimpiadei, P. Chinezu, Cozia, V. Alecsandri, Șelimbăr, Tribunul Axente, Sinagogei, N. Ștefu, Miliatarilor, S. Bărnuțiu, Mătăsari, Șelari, Voluntarilor.

SOLUȚIA INTEGRAMEI LA NR PRECEDENT

B – MEI – D – Z – C – SUPA – APERITIV – COCA – ASA – UNS – MAL – LASE – OCA – TOPAZ – RASI – A – MANUI – STUP – MP – RIT – OI – RATIE – TIC – TREN – TORT – A – EVA – SUC – NOI – CC – ACUT – TRIST – RASATA – DAR – MI – TOM – LA – FI – ARAT – TARATE – LACOMIE

LAGERMAX AED ROMANIA S.R.L.
PROMOȚIE!
SERVICII DE DEPOZITARE/LOGISTICĂ
Tel: 0735.209.879 / Fax: 0257.201.728
E-mail: **arad@lagermax-aed.ro**

EXPERȚI ÎN IMOBILIARE
romimo.ro

www.aradon.ro

Programe TV Luni, 28 Iunie

TVR 1

07:00 Telejurnal. Sport (criptat) Meteo
07:30 La prima oră
08:00 Trezirea la apel!
09:00 CM de Fotbal FIFA 2010. Optimi de finală 4 (reluare)
10:55 Studioul CM de Fotbal FIFA 2010 (r)
11:35 Don Juan îndrăgostit. (serial)
12:35 Giuvaierul palatului. (serial)
13:45 Info. Campionatul Mondial de Fotbal FIFA 2010
14:00 Telejurnal. Sport (criptat) Meteo
14:45 Pur și simplu delicios. (reluare)
15:35 Kronika. Emisiune în limba maghiară
16:35 Info. Campionatul Mondial de Fotbal FIFA 2010
16:50 CM de Fotbal FIFA 2010. (17:00) Optimi de finală 5
18:50 Giuvaierul palatului. (serial)
20:00 Telejurnal. Meteo
20:45 Sport
21:00 Info. Campionatul Mondial de Fotbal FIFA 2010
21:20 CM de Fotbal FIFA 2010. (21:30) Optimi de finală 6
23:30 Studioul Campionatului Mondial de Fotbal FIFA 2010
24:00 Telejurnal. Sport (criptat) Meteo
00:15 Campionatul Mondial de Fotbal FIFA 2010. Optimi de finală 5 (r)
02:10 Campionatul Mondial de Fotbal FIFA 2010. Optimi de finală 6 (r)
03:55 Telejurnal. Meteo (r)

Redacția Jurnal TV nu își asumă răspunderea pentru eventualele modificări survenite în programele TV, după închiderea ediției

PRO TV

07:00 Știrile Pro Tv. Ce se întâmplă, doctore? Omul care aduce cartea
10:00 România, te iubesc! (reluare)
11:00 Aș vrea eu! (r)
12:00 Tânăr și neliniștit. (r) Cu zeci de premii, cu actori ce își trăiesc viața pe platourile de filmare, identificându-se cu personajele, cu căsătorii, divorțuri ca-n filmele care se respectă, cu controverse ce-i uimesc chiar și pe cei mai mari admiratori, „Tânăr și neliniștit" continuă să reprezinte un miracol, un univers care a cuprins și a cucerit milioane de telespectatori.
13:00 Știrile Pro Tv
13:45 Domnița șoim. (r)
16:00 Tânăr și neliniștit., ep. 3766
17:00 Știrile Pro Tv. Vremea
17:45 Happy Hour
19:00 Știrile Pro Tv. Sport Vremea
20:30 O fată deșteaptă. (dramă, SUA, 2008) Sport
22:30 Știrile Pro Tv
23:00 Terminatorul: Războiul continuă. Regie: David Nutter (acțiune, SUA, 2008) Cu: Lana Headey, Thomas Dekker, Summer Glau, Richard T. Jones
00:00 O fată deșteaptă. (r)
02:00 Știrile Pro Tv. (r)
03:00 După 20 de ani. (r)
04:00 Terminatorul: Războiul continuă. (r)
06:00 Happy Hour. (r) O oră de veselie cu muzică live, dans, povești de viață deosebite, interviuri cu cele mai mediatizate vedete ale momentului, informații în premieră, dar și întâmplări impresionante care se vor petrece chiar în studio, sub ochii telespectatorilor...

ANTENA 1

06:00 Observator
08:00 Matinal: 'Neatza
10:00 În gura presei
11:00 Mr. Bean. (r)
12:00 Miami Vice. (s) (acțiune, SUA 1984)
13:00 Observator
14:00 Inimă de dragon. (r)
16:00 Observator
17:00 News magazine: Acces Direct. cu Mădălin Ionescu Un show axat pe actualitatea de zi cu zi, în care "vedete" vor fi oamenii obișnuiți, cu problemele, bucuriile, girjile și întâmplările lor ieșite din comun. Protagoniști vor fi reporterii speciali, care vor aduce în atenția telespectatorilor, precum și a publicului din platou, cazuri impresionante de viață, subiecte sociale, dar și știri mondene din actualitatea fierbinte a vedetelor și personalităților autohtone.
19:00 Observator. cu Alina Petrescu Sport Meteo
20:30 Fugarele. (acțiune, SUA 2005) Regia: Gavin Wilding Cu: Erika Eleniak, Kim Coates, Brigitta Dau, Erin Gray. Agentul federal Kate Parker este trimisa in prima ei misiune pe teren, avand sarcina de a o recupera pe Claire Scott, care este suspecta intr-un caz de crima. O misiune pe care Kate o intrevede facila, dar care pana la urma se dovedeste nu numai complicata, ci si foarte periculoasa.
22:30 Observator. cu Andreea Berecleanu și Andrei Zaharescu Sport Meteo
23:30 Divertisment: Un Show Păcătos. cu D. Capatos
01:00 Fugarele. (r)
03:30 News magazine: Acces Direct. (r)

HBO

07:20 Un tată responsabil. Dramă, Marea Britanie, 2009. Cu: Clive Owen, Laura Fraser, George MacKay, Emma Booth
09:05 Indiana Jones și regatul craniului de cristal. Aventuri, SUA, 2008. Cu: Harrison Ford, Cate Blanchett, Karen Allen, Ray Winstone, John Hurt.
11:05 Pantera roz 2. Comedie, SUA, 2009. Cu: Steve Martin, Jean Reno, Emily Mortimer, Andy Garcia, John Cleese.
12:35 Mariaj de Vegas. Comedie, SUA, 2008. Cu: Cameron Diaz, Ashton Kutcher, Rob Corddry
14:15 Povești de adormit copiii. Comedie, SUA, 2008. Cu: Adam Sandler, Keri Russell, Guy Pearce
15:55 Micuțul Dodo. Animație, Germania, 2008.
17:15 Speed Racer. Acțiune, SUA, 2008. Cu: Emile Hirsch, Christina Ricci
19:30 Pe platourile de filmare
20:00 Secrete fatale. Aventuri, SUA, 2002. Cu: Evan Rachel Wood, Michael Angarano, David Gallagher, Vivica A. Fox, Jan Broberg Felt.
21:35 United States of Tara. II Ep. 11 – Vizita Comedie, SUA, 2010.
22:05 United States of Tara. II Ep. 12 - Nunta Comedie, SUA, 2010.
22:35 Îngeri și demoni. Thriller, SUA, 2009. Cu: Tom Hanks, Ayelet Zurer, Ewan McGregor, Stellan Skarsgard
00:50 Centura roșie. Acțiune, SUA, 2008. Regia: David Mamet. Cu: Chiwetel Ejiofor, Alice Braga, Emily Mortimer, Tim Allen, Joe Mantegna.
02:30 Copil la bord. Comedie, SUA, 2008. Regia: Brian Herzlinger.

TVR 2

07:00 Altă viață ! (s) **07:50** Descoperă românii **08:00** CM de Fotbal FIFA 2010 - Studio Mondial **08:35**Atenție, se cântă ! (r) **10:00** Telejurnal **10:20** Întâlnire pe 2 **11:30** Telejurnal Știri Sport **11:50** Fotbal: Optimi de finală 3, meci din Campionatul Mondial FIFA 2010 **13:45** Teleshopping **14:30** e Forum **15:00** Împreună în Europa **16:00** Altă viață ! (r) **17:00** Povești din Paris (s) **18:00** Jurnalul Euronews pentru România **18:15** Orașele lumii (d) **18:45** Info. CM de Fotbal FIFA 2010 **19:00** Fotbal: Optimi de finală 4, meci din CM FIFA 2010 **21:00** Arena leilor.

AXN

07:00 Crezi că știi să dansezi? IV **08:00** Schimbul trei VI Dramă, SUA, 2004. Cu: Michael Beach, Coby Bell, Nia Long, Eddie Cibrian **09:00** Spitalul All Saints VII Dramă, Austria, 2004. **10:00** O lume dispărută III Acțiune, SUA, 2000. **11:00** Cabinet de avocatură III **12:00** Schimbul trei VI **13:00** Spitalul All Saints VII **14:00** Stargate: Atlantis III **15:00** Stargate: Atlantis III **16:00** Crezi că știi să dansezi? IV **17:00** Schimbul trei VI **18:00** Cabinet de avocatură III **19:00** Stargate: Atlantis III **20:00** Stargate: Atlantis III **21:00** NCIS: Anchetă militară

B1

07:00 Teleshopping **07:30** Documentar DW **08:00** Teleshopping **08:30** Nasul (r) **12:00** Știri cu Ioana Reit **12:30** Teleshopping **13:05** Calea europeană cu Dan Cărbunaru **14:00** Evenimentele zilei moderator Alina Stancu. Invitați permanenți: Mircea Marian și Horia Ghibuțiu **18:00** 6! Vine presa cu Livia Dilă, monden Roxana Iliescu, sport Dan Dumitrescu **20:00** Nașulcu Radu Moraru (direct) **23.30** Calea europeana (r) **00:30** 6! Vine presa (r) **02.30** Evenimentele zilei (r) **06:30** Documentar DW (r)

PRIMA TV

08:20 Sport cu Florentina **09:00** Specialistii **10:00** Nimeni nu-i perfect **10:30** In cautarea inimii fermecate – desene animate **13:00** Camera de ras **14:00** Neveste disperate - serial comedie, SUA **15:00** Jack si vrejul de fasole – aventura, SUA 2001 (r) **17:00** Specialistii **18:00** Focus 18 **19:00** Focus Sport **19:30** Ciresa de pe tort **20:30** Intalnire pe intuneric **22:00** Focus Monden **22:15** Trasnitii **23:15** Teren alunecos – actiune, S.U.A. - partea 2 **01:00** Focus 18 (r) **02:00** Trasnitii (r) **03:00** Nimeni nu-i perfect (r) **03:30** Teren alunecos – actiune, S.U.A.

PROCINEMA

07:45 Batman (s) (r) **08:15** Ultimul cartuș (r) **10:30** Desene animate: Tazmania **11:00** Desene animate: X-Men: Evoluția **11:30** Happy Hour (redifuzare) **13:00** Teo (redifuzare) **14:15** Anotimpurile sufletului (r) **16:00** Smallville (s) **16:30** Lecția de maternitate (s) **17:00** Sângele apă nu se face (dramă, SUA, 2004) Regia: David S. Cass Cu: Melissa Gilbert, Brian Wimmer, Lindsay Wagner **19:00** Băieții mei (s) **20:00** Mafia pe tocuri (s) **21:00** Prietenii tăi (s) **22:00** Dispărut în misiune 3 (acțiune, SUA, 1988) Regia: Aaron Norris Cu: Chuck Norris

ANTENA 2

06:00 Dincolo de aparențe (r) **07:15** Mincinoșii (r) **09:00** Azi in trecut **09:10** Neconvențional (r) **11:15** Conferința de presă(r) **12:45** Confidențial (r) **15:00** Trăiește Sănătos **16:45** Adevăr sau baliverne **17:45** Teleshopping **18:00** Celebri sau nu la Mihaela Tatu **19:10** It's show time **19:30** Răi da' buni (emisiune prezentată de Mihai Morar) **20:45** La țintă **21:00** Vorbe grele **22:00** Agentul VIP (emisiune prezentată de Cristian Brancu) **23:30** It's show time (r) **23:45** Răi da' buni (r) **01:00** Crime Odioase (serial, SUA 2001)

ACASĂ

05:30 Îngerașul (s) **07:00** Îngerașul (s) **08:15** Săracii tineri bogați (r) (s) **09:45** Legământul (r) (s) **11:15** Al șaptelea cer (r) (s) **12:30** Împreună pentru totdeauna (r) (s) **13:30** Teleshopping **14:00** Cele două fețe ale Anei (s) **15:30** Victoria (s) **16:25** Vremea de Acasă **16:30** Legământul (s) **17:30** Povestiri adevărate - emisiune cu povești reale despre viață **18:30** Împreună pentru totdeauna (s) **19:30** Săracii tineri bogați (s) **20:30** Predestinați (s) **21:30** Cealaltă față a Analiei (s) **22:30** Povestiri de noapte - emisiune prezentată de Cabral și Mircea Solcanu **23:30** India (s)

CINEMAX

08:45 Incertitudine **10:30** Rușinea Dramă, Spania, 2009. Regia: David Planell. Cu: Natalia Mateo, Alberto San Juan, Norma Martínez, Marta Aledo, Esther Ortega. **12:25** Oferă-mi plăcere! **13:50** Restaurantul lui Alice Comedie, SUA, 1969. Regia: Arthur Penn. **15:40** Cafeneaua vedetelor **16:05** Bine ați venit! Dramă, Franța, 2009. Regia: Philippe Lioret. Cu: Vincent Lindon, Firat Ayverdi, Audrey Dana, Derya Ayverdi, Thierry Godard. **17:50** La mulți ani! **19:15** Incertitudine **21:00** Rămâi cum ești **22:45** Pistolarii **00:20** Invazia jefuitorilor de trupuri

HALLMARK

08:00 Crimele din Midsomer IX **10:00** Gossip **12:00** Fiicele lui McLeod VI **13:00** Amy II Serial de mare succes inspirat din viața mamei actriței Amy Brenneman, care a lucrat în domeniul asistenței sociale. **14:00** Crimele din Midsomer IX **16:00** The good witch **18:00** The starter wife I **19:00** În mintea Ericăi. **20:00** Lege și Ordine: Intenții criminale VII Producătorii serialului Lege și Ordine ne propun o nouă și convingătoare serie **21:00** Lege și Ordine: Intenții criminale VII **22:00** Soția perfectă

TVR Cultural

07:30 Duhovnicul de la miezul nopții (r) **08:30** Minorități (r) **09:00** Detectiv Putilin (r) **10:00** Maestro (r) **11:00** Prokofiev: jurnal neterminat (r) **12:00** Jurnalul cultural (r) **13:00** Ziduri și umbre (r) **13:30** Decor si stil (r) **14:00** 1001 de povești (r) **14:30** Latitudini și atitudini (d) **15:05** Art@.ro(r) **16:20** Identități (r) **16:50** Garantat 100% (r) **18:00** Concertele TVRC (l) **18:55** Capodopere din Galeria de Artă... **19:00** Berlin, Berlin (s) **19:55** Împotriva sorții (d) **21:00** Jurnalul cultural **21:30** Tichia de mărgăritar(r) **21:45** Literatura de azi (r) **22:30** Tràind cu dușmanul

M1

10:00 Serial: Viitori actori **11:00** Cum a fost? **11:55** Jurnal parlamentar **13:01** Știri **14:00** Serial: Vecinii **14:35** Magazinul Rromilor **15:05** Domovina **15:35** Poftiți la un ceai! **16:20** Jurnal regional **16:45** FIFA 2010. Campionat Mondial de Fotbal: Optimile de finală **19:10** Știri **19:15** Serial: Kick **19:40** Serial: Fiicele lui McLeod **20:30** Știri, sport **21:00** FIFA 2010. Campionat Mondial de

REDACȚIA NU ȘI ASUMĂ RESPONSABILITATEA PENTRU EVENTUALELE SCHIMBĂRI

DISCOVERY

11:00 Meserii murdare **12:00** O pradă mortală **13:00** Cum se fabrică? **14:00** Vânătorii de mituri. Adam Savage și Jamie Hyneman, ajutați de echipa lor încearcă să separe adevărul de legendele urbane. **15:00** Secundele dinaintea dezastrului **16:00** Războiul așilor **17:00** Cele mai tari mașinării **18:00** Top Gear **19:00** Cum se fabrică? **20:00** Tehnici esențiale de supraviețuire **21:00** La un pas de moarte **22:30** Accidente șocante **23:00** Top Gear **00:00** Grănicerii americani **01:00** Tehnici esențiale de supraviețuire.

Lecţii despre cultură la Pecs

PECS. Victoria Frolova, reprezentanta Casei de Cultură a Municipiului Arad s-a aflat în perioada 10 - 20 iunie la Centrul Cultural din Pecs, Ungaria unde a avut ocazia să afle mai multe despre felul în care se organizează acţiunile culturale în instituţia din oraşul maghiar.

„A fost cu atât mai interesant cu cât Centrul Cultural din Pecs este implicat, alături de Biroul Cultural European şi de instituţii şi asociaţii culturale din Pecs în organizarea proiectului Pecs, Capitală Europană 2010", a declarat Victoria Frolova.

Reprezentanta Casei de Cultură a Municipiului Arad a mai mărurisit că în cele zece zile ale şederii sale la Pecs a participat la închiderea Festivalului Naţional de Teatru Poszt şi la Promenade Festival, ambele manifestări fiind organizate de Centrul Cultural din Pecs, cea din urmă reunind, alături de invitaţi din străinătate, cele mai apreciate ansambluri de muzică jazz şi de dansuri folclorice de pe teritoriul Ungariei.

Proiectul de schimb profesional al Reţelei Europene a Centrelor Culturale ENCC este finanţat de Uniunea Europeană şi oferă angajaţilor din sfera culturală o şansă de a cunoaşte munca colegilor din diferite ţări, fiind creat pentru a stimula schimburile de experienţă între artişti şi dezvoltarea parteneriatelor externe. Casa de Cultură a Municipiului Arad a intrat în acest proiect după o selecţie alături de alte 20 de centre similare din ţări europene.

Imagini de la Promenade Festival FOTO:FAN

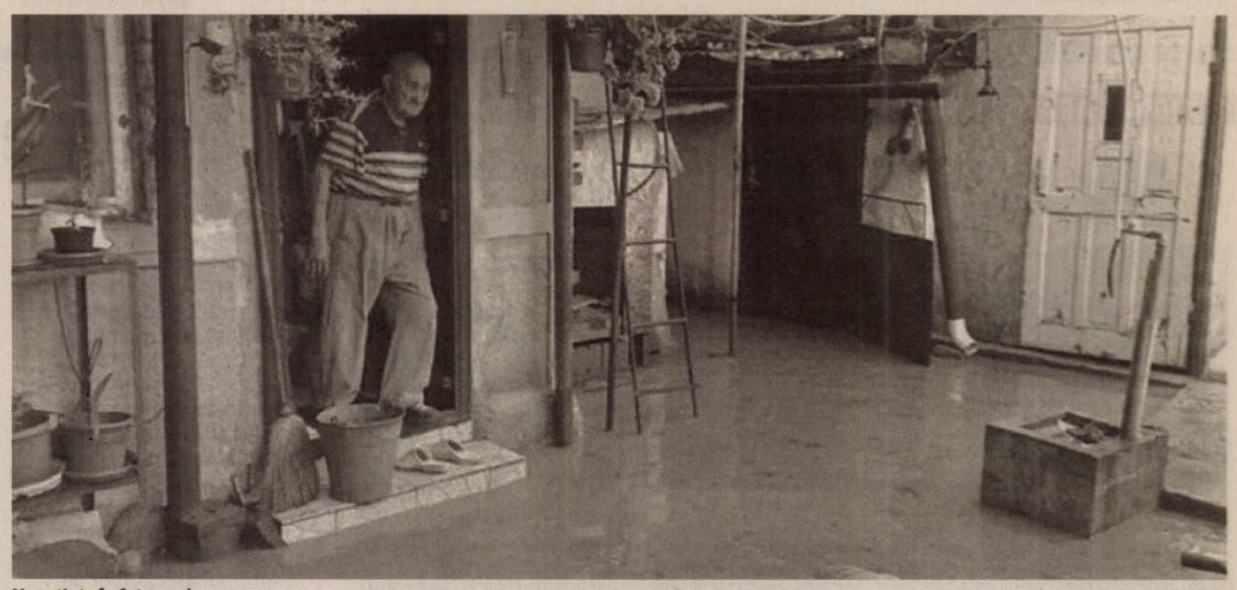

Neputinţa în faţa apelor FOTO: FAN

Ploile au învins Bujacul

Apa a invadat curţile, pivniţele, casele oamenilor din cartier şi lucrările de canalizare.

ARAD. Unul din cele mai oropsite cartiere din Arad este fără îndoială Bujacul.

Am scris de nenumăratate ori despre necazurile acestor oameni care ar merita din plin un premiu pentru răbdarea şi înţelegerea arătate faţă de cei care sunt responsabili cu lucrările din zonă.

Apreciere făcută chiar de Răzvan Popa, directorul Direcţiei Tehnice din cadrul Primăriei Arad, care recunoaşte situaţiile inconfortabile la care sunt supuşi oamenii cartierului. Străzi impracticabile, inundate, noroaie, mizerie şi zgomotul nesfârşit al utilajelor de şantier. Un calvar care durează de multă vreme şi care va mai continua, dat fiind ploile care tot amână termenele finale ale lucrărilor. Ploi care, pe cei de pe străzile Bucureşti, Sânzienelor şi Progresului i-au adus la exasperare. Curţile, pivniţele, casele sunt pline de apă. „Apa vine din stradă în curte, nu mai ştim ce să facem" - spune Ioan Maliţa din zonă.

În urma lucrărilor de introducere a canalizării noi efectuate în cartier, vechea reţea de canalizare a fost surpată şi colmatată. Problema este că reţeaua nouă nu e funcţională iar în acest moment nu mai există nici o canalizare, doar gropi şi noroaie. Apa băltește prin curţi, prin gropi, intră în casă şi transformă pivniţele în adevărate focare de infecţie.

Soluţii provizorii

Cantităţile mari de ploaie i-au luat prin surprindere şi pe constructori şi pe reprezentanţii primăriei. „Am cerut instalarea unor motopompe în zonă care să evacueze apa. Constructorii sunt obligaţi să le instaleze şi să le utilizeze.

Asemenea cantităţi de apă nu au mai fost în Arad în ultimii 12 ani" - susţine directorul Răzvan Popa din cadrul Primăriei Arad. Ţinând cont că meteorologii anunţă în continuare ploi pentru zona noastră, ar fi util ca aceste utilaje de evacuare a apei să fie instalate cât mai repede, altfel bărcile vor deveni unicul mijloc de transport pe străzi.

> „Oamenii din Bujac au dreptate în nemulţumirea lor

RĂZVAN POPA

aradon.ro
Pentru mai multe foto

MONICA ARDELEAN
monica.ardelean@informmedia.ro

Registru special pentru operatorii intracomunitari

Fiscul avertizează că agenţii care nu vor face parte din registru nu vor primi cod TVA pentru operaţiuni europene.

ARAD. Agenţia Naţională de Administrare Fiscală va implementa un Registru al operatorilor intracomunitari care cuprinde toate persoanele impozabile şi persoanele juridice neimpozabile care efectuează operaţiuni intracomunitare. Registrul ar urma să fie aplicabil de la 1 august şi face parte dintr-o serie de măsuri ce au ca scop diminuarea evaziunii fiscale.

ANAF-ul va controla toate livrările intracomunitare de bunuri care au loc în România, toate livările ulterioare de bunuri efectuate în cadrul unei operaţiuni triunghiulare, prestările de servicii intracomunitare; dar şi achiziţiile intracomunitare de bunuri taxabile care au loc în România şi achiziţiile intracomunitare de servicii.

Reguli la înscriere

„În vederea înscrierii în Registrul operatorilor intracomunitari, persoanele impozabile şi persoanele juridice neimpozabile trebuie să depună la organul fiscal competent: formularul 095; certificatele de cazier judiciar ale tuturor asociaţilor, cu excepţia societăţilor pe acţiuni, şi ale administratorilor. În cazul în care, în cazierul judiciar este înscrisă punerea în mişcare a acţiunii penale faţă de oricare dintre acţionari sau administratori, contribuabilii trebuie să prezinte documente, eliberate de organele de urmărire penală, din care să rezulte dacă acţiunea penală este sau nu în legătură cu operaţiunile intracomunitare", explică purtătorul de cuvânt al Direcţiei Generale a Finanţelor Publice Arad, Călin Arusti.

Pe de altă parte, dacă în cazierul judiciar al societăţilor sunt înscrise infracţiuni, contribuabilul va prezenta copiile hotărârilor judecătoreşti prin care au fost stabilite respectivele infracţiuni, precum şi documentul emis de serviciul juridic din cadrul DGFP Arad din care să rezulte dacă infracţiunea este sau nu în legătură cu operaţiunile intracomunitare. **JA-A.P.**

FĂRĂ COD VALABIL!

Persoanele care nu figurează în Registrul operatorilor intracomunitari nu au un cod valabil de TVA pentru operaţiuni intracomunitare, chiar dacă acestea sunt înregistrate în scopuri de TVA conform art. 153 sau 153.1 din Codul Fiscal. Înregistrarea în Registrul operatorilor intracomunitari produce efecte începând cu data comunicării deciziei în condiţiile prevăzute de Codul de procedură fiscală.

Prin vămile arădene se face comerţ intracomunitar masiv FOTO: JA

Nu, ieşirii de la guvernare

ARAD. Secretarul de stat arădean, Kiraly Andras, a subliniat în mod clar că „Nu se pune problema ca UDMR-ul să părăsească în acest moment Guvernarea". Motivele care stau la baza acestei afirmaţii, invocate de Kiraly, sunt că, în pirmul rând, Consiliul Unional al UDMR trebuie să aprobe o asmenea decizie - „acest mini-Parlament din cadrul formaţiunii maghiare", iar în al doilea rând „nu putem acum să păsărim guvernarea când avem şansa de a ajuta România. Legea educaţiei trebuie trecută prin Parlament, dar şi alte acte la fel de importate".

Pe de altă parte Kiraly Andras a spus că „noi am fost de acord cu prima măsură ce viza tăierea salariilor şi a pensiilor, care ar fi fost cea mai puţin dureroasă. Însă aceasta este situaţia economică a României. Nu sunt bani! Vom cotiza cu toţii. E o farsă că nu s-a atins de pensionari prin majorarea TVA - ului". **JA-A.P.**

Podul Traian, deschis pentru tupeul unor arădeni

ARAD. Regulile de circulaţie din Arad au suferit modificări încă de joi noapte, când autorităţilor locale au luat decizia să închidă podul Traian circulaţiei. Mii de fluturaşi au fost împărţiţi de poliţiştii comunitari arădenilor şi puşi pe maşini. Aceştia făceau referire la schimbările din circulaţia rutieră din oraş. Semne de circulaţie şi indicatoare au fost montate în zonele cu restricţii şi schimbări. Nu a fost însă îndeajuns. Seara, pe când poliţia e mai puţin vigilentă, podul Traian e circulabil. Pentru toţi, de la arădenii mai tupeişti, la taximetrişti şi... poliţişti. Regulile sunt vizibile doar la lumina zilei. De astăzi, însă, nici tramvaiele nu mai au voie pe podul Traian. **JA-A.B.D.**

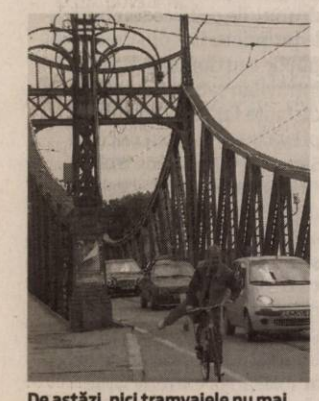

De astăzi, nici tramvaiele nu mai trec pe pod FOTO: J.A.

Vin banii pentru panouri solare!

APM anunţă că din 1 iulie pot fi depuse dosare pentru instalarea sistemelor de încălzire cu energie regenerabilă.

ARAD. Cu toate că e criză, Ministerul Mediului a pus deja la dispoziţie sumele necesare pentru implementarea programului naţional Casa Verde. Scopul acestui program este instalarea sistemelor de încălzire care utilizează energie regenerabilă. Judeţul Arad beneficiază de o finanţare de 2.342.930 de lei din cele 110 milioane disponibile la nivel naţional. „Din 1 iulie programul devine operaţional, iar persoanele fizice îşi pot depune dosarele de finanţare nerambursabilă la Agenţia pentru Protecţia Mediului Arad (APM), situată pe Bulevardul Dragalina, la numărul 16", a declarat Dana Dănoiu, director APM.

Condiţii de înscriere

Pentru a putea intra în cursa pentru finanţare, persoanele fizice trebuie să completeze o cerere tip, să aibă o copie a actului de identitate, un extras de carte funciară care să ateste dreptul de proprietate sau coproprietate, certificat de atestare fiscală privind plata obligaţiilor la buget şi un plic. Referitor la fondurile nerambursabile, Dana Dănoiu susţine că acestea vor fi acordate numai după instalarea propriu-zisă a sistemului, nefiind acordate niciun fel de plăţi în avans. **JA-A.G.**

CÂŢI BANI PRIMIM?

În funcţie de tipul instalaţiei, solicitanţii pot primi până la 6.000 de lei pentru instalarea panourilor solare şi pentru instalaţie de producere a energiei termice pe bază de peleţi, brichete, tocătură lemnoasă, precum şi orice fel de resturi şi deşeuri vegetale, agricole, forestiere, silvice, şi până la 8.000 de lei pentru instalarea pompelor de căldură.

Panourile solare pot fi finanţate cu până la 6.000 de lei FOTO: JA

JURNAL ARĂDEAN RĂSPUNDE CITITORILOR

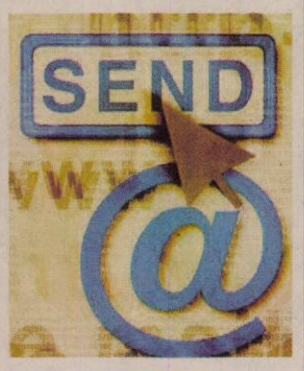

Trimiteți scrisorile dumneavoastră la redacția Jurnal arădean, **prin e-mail:** redactia.jurnalaradean@informmedia.ro sau **prin poștă:** Jurnal arădean, Arad, cod 310345, str. Poetului nr. 1C, Pavilion 36. Vă rugăm să ne scrieți scurt (maximum 200 de cuvinte). Nu uitați să menționați numele, adresa dumneavoastră și un număr de telefon la care puteți fi contactat (dacă e cazul). Așteptăm sesizările sau întrebările dumneavoastră și telefonic, la numărul 0257-280943, între orele 11.00-13.00.

Se sting veteranii de război

În ziua de 8 iunie 2010, a avut loc înmormântarea distinsului general maior în retragere, Aurel Golcea, fost comandant de mare unitate, președinte de onoare al filialei județene a Asociației Naționale a Veteranilor de Război (ANVR) „Zarandul" Arad. Suntem mai triști, mai săraci, mai îngrijorați.

Aurel Golcea FOTO: FAN

La înmormântare au participat oficialități, familia îndoliată, generali și ofițeri în rezervă și retragere, veterani de război, văduve de război și văduve de veterani de război. Din partea ANVR București, au fost depuse coroane de flori de președintele Asociației Naționale, general de armată cu patru stele, Marin Badea Dragnea. Slujba religioasă a fost oficiată de un sobor de preoți, care au subliniat intensa activitate a defunctului în cadrul cultului educativ, cetățenesc, în cadrul județului și al filialei „Zarandul" a veteranilor de război și care s-a bucurat de dragostea și simpatia tuturor.

Dumnezeu să-l odihnească în pace!

GEN. DE BG. (RTG) ROTARIU D. ILIE
VETERAN DE RĂZBOI, PREȘEDINTE „ZARANDUL" ARAD

Probleme în cartierul UTA

Locuiesc în cartierul UTA, un cartier cu oameni harnici și buni gospodari, de mai bine de patru decenii, având de spus despre ei numai lucruri bune pentru că niciodată nu au așteptat să fie „împinși de la spate", cum se zice, ci au muncit cu mic cu mare la lucrările de înfrumusețare a cartierului. O bună pildă de urmat sunt locatarii din blocurile A și B, cei din vilele 8, 9 și 13 și nu numai.

De menționat ca un fapt bun este că primăria a venit în sprijinul asociațiilor de proprietari prin îmbunătățirea iluminatului public, dar și prin dotarea cu bănci, coșuri de gunoi, mese de șah etc.

Din păcate, în acest cartier mai sunt multe carențe, care nu fac cinste orașului nostru. Aș începe cu parcul din spatele bisericii care este în construcție, parc care se află într-o stare cât se poate de proastă. Aici, de ani de zile, nu a mai plantat nimeni nici măcar o... floare. Cei mai în vârstă își amintesc cu tristețe că aici se putea sta în liniște și admira priveliștea plăcută. Parcul a fost bine întreținut.

Apoi parcul dintre vilele 6, 8 și 9, nu-l (mai) întreține nimeni, gardul viu a ajuns la o înălțime de aproape doi metri, fiind un pericol de accidentare. Boschetarii se bucură că au unde să mai doarmă, fără să-i stinghereasă cineva.

Dacă ne referim la drumurile interioare, acestea sunt într-o stare deplorabilă, pline de gropi cu apă, de noroi, greu de circulat pentru că nu le întreține nimeni. Nici canalizarea nu-i mai bună. Veche - în mare parte, de pe timpul lui Stalin -, când se înfundă, cei de la Apă-Canal se chinuie și două-trei zile pentru o desfundare. Atunci când plouă ceva mai tare, apa se scurge în subsolul clădirilor, inundându-le de-a binelea. Locatarii de la vila 8, de circa două luni de zile , cu o pompă în funcțiune, nu biruie a scoate apa infiltrată în pivniță.

Mulți locatari se întreabă de ce toate acestea, că doar și ei plătesc impozite și taxe, și nu are cine să-i ajute.

PAVEL CIURDARU,
ARAD

Locuitorii din zona UTA așteaptă condiții mai bune de viață FOTO: FAN

Propuneri pentru autorități

Aș vrea să le propun celor responsabili cu parcarea taxată să o treacă pe bancnote, nu pe fise, deoarece atât arădenii, cât și cetățenii străini de oraș nu pot să-și achite parcarea.

Bancnote în loc de fise, la parcare FOTO: FAN

Solicită vânzătorilor de la chioșcurile de ziare să le schimbe fise, dar, din păcate, de cele mai multe ori aceștia nu au. Paradoxal, nici băncile nu au monede. Atunci ce rămâne de făcut?

Găsiți soluția, domnilor, sau va rămâne încă o bilă neagră pentru Arad!

Aș mai propune, pe lângă parcările cu bancnote, și realizarea unor piste pentru bicicliști (pentru reducerea factorilor poluanți), instalarea unor WC-uri ecologice (pentru a te determina să fii civilizat) și interzicerea afișajului pe orice altceva (chioșcuri, pereți, stâlpi) înafară de panouri publicitare.

G.C.,
ARAD

Plăcut surprinsă de condițiile din spital

Despre Spitalul Județean Arad s-a scris destul de des și de cele mai multe ori i s-a reproșat câte ceva. Încerc să-mi scriu și eu opinia despre această instituție.

De curând, în urma unui eveniment nedorit, a trebuit să fiu transportată de urgență la spital. În câteva minute a venit un echipaj SMURD. Trebuie să remarc grija și profesionalismul băieților, care în timpul transportului îmi verificau tensiunea arterială, urmăreau mersul perfuziei, mă întrebau dacă nu-mi este rece din cauza aparatului de aer condiționat și mă încurajau că nu mai este mult până la spital. Acolo m-a preluat personalul medical de la Urgență și medicul de gardă. Am fost internată la secția de cardiologie. M-am trezit într-un salon curat, proaspăt renovat și îngrijită cu multă dăruire și profesionalism.

Trebuie să recunosc că am fost plăcut surprinsă de curățenia și igiena saloanelor, a grupurilor sanitare și a coridoarelor, care au fost spălate de câteva ori pe zi. (Dacă ceva n-a fost chiar în ordine, o mare parte din vină o avem și noi, cei internați sau vizitatorii.) În ceea ce privește hrana, aceasta a fost distribuită în caserole igienice, a fost suficientă cantitativ și gustoasă.

Mulțumesc oamenilor de omenie!

PROF. CIUTINA OTILIA,
ARAD

Se-ntâmplă și lucruri bune în ograda Județeanului FOTO: JA

Trafic infernat și multă mizerie

„Locuiesc pe strada Tudor Vladimirescu colț cu strada Corneliu Coposu, fostă Lacului. În această zonă este un trafic infernal, iar pe lângă acest deranj toți vecinii din zona mea care dețin animale de companie le duc la plimbare înspre zona Pădurice, dar bine-nțeles că nu ajung până acolo cu animalele și le lasă să își facă «treburile» pe spațiile verzi din drumul lor. Nu știu de ce aș fi eu pedepsită, sau cu ce am greșit, pentru că trebuie în fiecare dimineață să adun mizeriile făcute de câinii lor de companie în fața casei mele. Când le-am atras atenția, au urmărit iar când mi-am lăsat mașina în fața casei, noaptea mi-au și zgâriat-o. Ce e de făcut?".

C. CRISTINA., ARAD

Cum sunt pensionarii de azi față de cei de ieri

Recent, am primit o carte-document, scrisă de un bun cunoscător al problemelor cu care se confruntă marea majoritate a pensionarilor, prof. Ilie Cerna. Până la citirea acestei cărți, nu știam că numărul total al pensionarilor din România a atins șapte milioane. Cum e posibil așa ceva și cum s-a ajuns aici? Recitind această cifră, mi-am adus aminte de o întâmplare petrecută cu câțiva ani înainte de revoluție. O femeie tânără, în plină putere - datorită muncii prelungite în schimburi, uneori peste program, în condiții nu tocmai prielnice, cu miros de soluții, adezive și alți factori poluanți - suferă o cădere fizică și nervoasă și se internează la spital.

Cunoscutul medic Frâncu - odihnească-se în pace - îi acordă îngrijirile necesare. După câteva zile, femeia și-a revenit, era puțin speriată și-i spune medicului că poate ar fi bine să se pensioneze. Medicul o cheamă în cabinetul său și, cu profesionalism, i-a dat de înțeles că „pe aici nu se trece" decât în cazuri grave. I-a recomandat femeii schimbarea locului de muncă - ceea ce s-a și întâmplat - și după câțiva ani, îndeplinind condițiile legale, cu o vechime de 30 de ani, iese la binemeritata pensie. Ce se întâmplă după revoluție este greu de închipuit: medici lacomi, șpăgari au favorizat pentru ca, în prezent, pe lângă cei care se pensionează la limită de vârstă, a apărut un adevărat contingent de șmecheri, profitori, oameni în plină vârstă, buni de muncă, scoși la pensie cu duiumul, apoi, mai activi ca niciodată, se ocupă de tot felul de afaceri.

Abia acum i-am auzit pe șeful guvernului și pe șeful statului vorbind despre această problemă, dând exemple concrete din diferite județe, unde oameni încă tineri au îngroșat rândurile pensionarilor, apoi au plecat la lucru și prin străinătate. Dar până acum, ce au făcut? Nu ei conduc țara, de ce nu au curmat aceste stări de lucruri? Acum se plâng că nu au de unde plăti numărul mare de pensionari în raport cu cei care muncesc.

Revenind la cartea prof. Cerna, cred că are dreptate când afirmă că multe inițiative de tot felul, cu propuneri concrete, la diferite nivele, au rămas fără niciun ecou. Se pare că conducătorii noștri așteaptă ca „natura" să rezolve problemele pensionarilor. Despre bătrâni s-au spus multe lucruri, ca de pildă „bătrânețea este sarea vieții", „bătrânețea este o iarnă după care nu mai vine nicio primăvară". Nu e bine să fim compătimiți pentru că noi, pensionarii, nu am fost și nu suntem cerșetori. Am muncit și am creat de-a lungul vieții, bunuri materiale pentru noi și pentru țară și, de ce nu, pentru urmașii noștri. Nu putem accepta ca cei îmbogățiți după revoluție, mai ales, să devină și mai bogați, iar cei sărăciți să fie tot mai săraci și umiliți.

UN PENSIONAR,
ARAD

Prizonieri din cauza stupilor de albine

„Am un vecin care are în jur de 140 de familii de albine, pe un teren de 14 arii. Eu am un copil mic pe care însă nu pot să îl las afară în curte, în stradă, sau în grădină din cauza albinelor. Mai mult, albinele se așează pe rufe, ajung în casă, iar copilașul fiind mic este înțepat de foarte multe ori de aceste albine. Nu se poate nici măcar să îmi lucrez grădina pentru că stupii sunt așezați la doar doi metri de gard. Am stat de vorbă cu respectivul vecin și mi s-a răspuns că s-ar putea să nu mute stupii de la această adresă nici măcar pe timp de vară. Este posibil să fie crescute într-o localitate atâtea albine? dar fiind faptul că suntem mai multe familii afectate".

SOFIA NICOLETA DRILA,
COMUNA TAUȚ, JUDEȚUL ARAD

***

Potrivit articolului 7 din Legea apiculturii nr. 89/1998, „amplasarea stupilor de albine pe terenurile deținute de apicultori, cu orice titlu, se face la o distanță de cel puțin 5 metri față de căile ferate, drumurile publice sau hotarele proprietarilor din domeniul public sau domeniul privat, intravilan sau extravilan. Dacă distanța față de obiectivele prevăzute este mai mică de 5 m, stupii de albine trebuie să fie despărțiți de acestea printr-un gard, zid, plasă ori alt obstacol prin care albinele să nu poată pătrunde în zbor, cu o înălțime minimă de 2 m, măsurată de la nivelul solului, și care să continue pe aceeași linie încă 2 m dincolo de stupii amplasați la extremitățile stupinei".

Apicultura trebuie făcută în acord cu vecinii FOTO: FAN

PROTEST ANTI-G20

Mii de oameni au luat parte la un protest împotriva G20, în Toronto, Canada. Protestul a început paşnic, dar a devenit violent după ce mai mulţi militanţii radicali au incendiat două maşini ale poliţiei, au avariat cel puţin alte două şi au spart cu pietre vitrinele a numeroase magazine din Toronto. FOTO: EPA

Zbor interzis deasupra Turciei

IERUSALIM. Turcia a interzis trecerea prin spaţiul său aerian a unui avion israelian care transporta militari spre Polonia, unde urmau să viziteze locaţiile fostelor lagăre de concentrare naziste, incidentul intervenind pe fondul relaţiilor tensionate între Ankara şi Ierusalim. La bordul avionului militar israelian se aflau peste 100 de ofiţeri care urmau să viziteze mai multe foste lagăre de concentrare, inclusiv cel de la Auschwitz, în cadrul unei campanii în memoria victimelor Holocaustului. Avioanele care zboară din Israel către Polonia survolează de obicei teritoriul Turciei, dar, de această dată, aparatul Boeing 707 aparţinând armatei israeliene a fost nevoit să utilizeze o rută alternativă pentru că Ankara a interzis survolarea teritoriului turc.

România aşteaptă tranşa de bani de la FMI

BUCUREŞRI. România va primi tranşa de la Fondul Monetar Internaţional (FMI) pe 1 sau 2 iulie, a declarat sâmbătă ministrul Finanţelor Publice, Sebastian Vlădescu.

„E stabilit deja. FMI primeşte azi documentele. Tranşa o vom primi pe 1 sau 2 iulie. Intră în board pe 30 iunie sau pe 1 cel mai târziu", a spus Vlădescu la Realitatea TV. El a adăugat că cifrele agreate cu FMI acoperă diferenţa de deficit.

„Cifrele agreate azi-noapte cu FMI acoperă diferenţa de deficit între 9,1% şi 6,8%. În acest moment avem un acord pe măsurile care sunt luate, documentele au plecat la Washington.

Ele intră în circuitul normal, vor intra şi în circuitul UE", a arătat Vlădescu, citat de Mediafax.

Ministrul consideră că în momentul în care fondul va elibera a cincea tranşă din acord, în sumă de 850 milioane euro, pieţele vor reacţiona pozitiv, atât cea monetară, cât şi cea de capital.

România are un acord cu FMI pe doi ani, pentru 12,95 miliarde euro, pachetul total de finanţare externă, de la Fond, Uniunea Europeană, BM şi BERD, urmând să ajungă la 19,95 miliarde euro. România a atras deja împrumuturi de aproximativ 11,5 miliarde euro.

Guvernul creşte cu 5% TVA

Propunerea de majorare a TVA va fi trimisă Fondului Monetar Internaţional.

BUCUREŞTI. Guvernul a decis creşterea TVA de la 19% la 24%, fără a majora şi cota unică de impozitare, urmând totodată să ceară Parlamentului să urgenteze procedura de aplicare a legilor privind reducerea salariilor bugetarilor şi recalcularea pensiilor speciale, au declarat anterior agenţiei Mediafax surse oficiale.

Pensii recalculate

Propunerea de majorare a TVA va fi trimisă FMI, care urmează să se reunească cel mai probabil miercuri în board pentru a lua o decizie în privinţa acordării tranşei de împrumut.

Informaţiile au fost confirmate de către premierul Emil Boc la finalul şedinţei de guvern, care a precizat că majorarea TVA va fi aplicată de la 1 iulie.

„Nu aveam o soluţie mai bună din perspectiva deciziei Curţii Constituţionale. Ne vom corela politicile fiscal-monetare cu cele ale Băncii Naţionale pentru a ţine sub control inflaţia şi cursul euro-leu", a spus Boc.

El a arătat că majorarea TVA este singura decizie Guvernului, fără eventuale creşteri ale cotelor CAS şi impozitarea suplimentară a pensiilor.

Guvernul va insista totodată ca Parlamentul să opereze modificările la legile privind reducerea salariilor bugetarilor şi recalcularea pensiilor speciale până la sfârşitul actualei sesiuni parlamentare, astfel încât aceste măsuri să poată fi aplicate de la 1 iulie. Surse oficiale au declarat, vineri, agenţiei Mediafax, că Executivul analizează majorarea TVA la maxim 23% în cazul în care va fi majorată şi cota unică de impozitare sau la 24% dacă impozitul unic va fi păstrat la nivelul actual de 16%.

Majorarea TVA va fi aplicată de la 1 iulie, a spus Emil Boc FOTO: FAN

PROTEST

Demonstranţi ţin bannere în timpul unui protest împotriva închiderii străzii Shuhada a palestinienilor din Hebron. Shuhada este o stradă în Hebron, care a fost închis pentru trafic la începutul celei de-a doua Intifada, în septembrie 2000. Aceştia cer libera circulaţie pe stradă dar şi redeschiderea comerţului. FOTO: EPA

Militează pentru o „soluţie paşnică" a conflictului

TORONTO. Franţa, Rusia şi Statele Unite s-au pronunţat sâmbătă în favoarea unei „soluţii paşnice" a conflictului din Nagorno-Karabah, regiunea separatistă din Azerbaidjan, populată în majoritate cu armeni, relatează AFP.

„Ne reafirmăm angajamentul de a susţine liderii din Armenia şi Azerbaidjan pentru ca aceştia să finalizeze Principiile de bază pentru rezolvarea paşnică a conflictului din Nagorno-Karabah", arată acest document preşedinţii francez, Nicolas Sarkozy, american, Barack Obama, şi rus, Dmitri Medvedev.

Ei au enumerat în acest sens „restituirea teritoriilor ocupate din jurul" Nagorno-Karabah, „un statut interimar" care să garanteze securitatea şi autonomia administrativă a provinciei, un coridor care să lege Armenia de această regiune separatistă, precum şi „dreptul de a se întoarce al persoanelor deplasate şi al refugiaţilor" şi garanţii internaţionale de securitate, între care o operaţiune de menţinere a păcii.

Zonă de liberă circulaţie

PRIŞTINA. Liderii a patru ţări din Balcani - Albania, Macedonia, Muntenegru şi Kosovo - au anunţat crearea unei zone de liberă-circulaţie, cetăţenii din ţările respective urmând să călătorească fără vize.

Cele patru ţări, reprezentate la nivel de preşedinţi, au decis instituirea unui regim de tip „mini-Schengen", declară preşedintele kosovar, Fatmir Sejdiu.

„Această iniţiativă demonstrează maturitatea noastră în sensul dezvoltării pe calea integrării europene", adaugă Sejdiu, care s-a întâlnit cu ceilalţi preşedinţi la Prizren, în sudul Kosovo. Preşedintele Albaniei, Bamir Topi, a subliniat că decizia reflectă „dreptul liberei circulaţii a persoanelor în regiunea Balcanilor". Preşedintele Macedoniei, George Ivanov, a subliniat că regiunea a înregistrat progrese „considerabile" comparativ cu situaţia de acum zece ani.

Uniunea Europeană a eliminat în decembrie 2009 vizele pentru cetăţenii sârbi, muntenegreni şi macedoneni deţinători de paşapoarte biometrice. Albania şi Kosovo speră, de asemenea, că vor beneficia de o astfel de măsură.

Reacţii după summitul G8

„Liderii G8 nu au luat măsurile necesare pentru protejarea climei", afirmă Kumi Naidoo.

TORONTO. Mai multe organizaţii neguvernamentale au reacţionat negativ faţă de concluziile summitului G8 desfăşurat în Canada, considerând insuficiente soluţiile oferite în domeniile mediului şi combaterii sărăciei.

„Greenpeace nu poate să le ofere decât o notă proastă liderilor G8, pentru că nu au luat măsurile necesare pentru protejarea climei", afirmă Kumi Naidoo, directorul Greenpeace International. Nu s-au înregistrat progrese pentru eliminarea combustibililor fosili, notează Naidoo. „În timp ce ne aşteptăm că liderii G20 să prezinte detalii pentru eliminarea progresivă a subvenţiilor pentru combustibilii fosili, G8 anunţă noi subvenţii destinate susţinerii energiilor poluante", adaugă oficialul Greenpeace.

Contribuţii mici

Guillaume Grosso, reprezentantul organizaţiei ONE, consideră că G8 nu a reuşit să răspundă problemelor de sănătate maternală şi infantilă din ţările în curs de dezvoltare. „Contribuţiile promise se ridică la cinci miliarde de dolari, când de fapt ar fi trebuit cel puţin 20 de miliarde. În fiecare an, nouă milioane de copii şi 350.000 de mame mor pentru că nu au acces la servicii medicale", afirmă Grosso. „Franţa va oferi doar 100 de milioane de euro în următorii cinci ani. Este puţin pentru o ţară care se lăuda recent cu rezultatele bune în domeniul dezvoltării", subliniază Grosso. „Cunosc costurile unei promisiuni neonorate. În ţara mea, în Zambia, un copil din cinci moare înainte de a împlini cinci ani", afirmă Henry Malumo, purtătorul de cuvânt al organizaţiei ActionAid. „Eşecul G8 în a îndeplini promisiunile ridică semne de întrebare în legătură cu credibilitatea acestei organizaţii", adaugă el. „Angajamentul G8 de a ajuta mamele şi copiii săraci este un angajament onest, dar prea mic", observă Sheila Nix, de la organizaţia ONE. Kim Carstensen, reprezentantul organizaţiei ecologice WWF, notează că angajamentul G8 era previzibil. „Vestea bună este că problema schimbărilor climatice încă este pe ordinea de zi, cea proastă este că nu există un nou angajament", subliniază Carstensen.

Liderii G8 au primit o notă proastă de la Greenpeace FOTO: EPA

JURNAL ARĂDEAN

Mare publicitate: zilnic de la 08.00 - 17.00
Telefon: 0257/280904 (interior 8488)

Mica publicitate: zilnic de la 08.00 - 18,00
Telefon: 0257/210775

Anunţurile de mica publicitate (pentru a doua zi) se primesc până la ora 15.00 la ambele sedii, cu excepţia anunţurilor de **deces,** care se primesc până la ora **18.00,** la sediul din Bd. Revoluţiei nr. 81.

Fără ajutoare pentru sinistraţii arădeni

ARAD. Ministrul Vasile Blaga a anunţat că Guvernul nu va aloca niciun fel de ajutor pentru persoanele care au fost evacuate în urma inundaţiilor. Potrivit ministrului, nu au existat situaţii excepţionale, iar evacuările au fost făcute numai pentru câteva ore. Aradul ocupa atunci primul loc în topul judeţelor cele mai afectate de inundaţii. **JA-A.G.**

Sinistraţii nu primesc ajutoare FOTO A.G.

2

ore a fost blocat traficul pe centura municipiului Arad în după-masa zilei de sâmbătă. Cauza a fost un accident rutier în urma căruia un autotren s-a răsturnat şi a blocat ambele părţi ale şoselei. În urma incidentului nu a fost înregistrată nicio victimă, singurii puşi la încercare fiind nervii şoferilor. Aceştia au putut să aleagă să circule prin oraş. **JA-A.G.**

Ţigări fără timbru descoperite pe strada Pădurii

ARAD. Poliţiştii au dat încă o lovitură contrabandiştilor de ţigări. Peste 5.500 de pachete au fost confiscate de oamenii legii. Ţigările au fost descoperite într-un autoturism care circula pe strada Pădurii. Potrivit poliţiştilor, maşina era condusă de către Tiberius B., de 24 de ani, cu domiciliul în municipiu Arad. Ţigările au fost confiscate iar bărbatul va suporta rigorile legii. **JA-A.G.**

Poliţiştii au găsit 5.500 de pachete FOTO JA

Podurile de pontoane, în pericol să se rupă

ARAD. Pompierii arădeni au intervenit la podurile de pontoane dinspre ştrand, după ce acestea au fost în pericol să fie rupte. Odată cu creşterea uriaşă a debitului Mureşului, au început să vină buşteni şi trunchiuri de copaci. Un buştean s-a înfipt în podul de pontoane dinspre Micălaca, pompierii fiind nevoiţi să intervină, deoarece podul era în pericol să se rupă. **JA-A.G.**

Înapoi la proces în dosarul Elecon FOTO: A.B.D.

Cereri noi în procesul primarului?

ARAD. Se reia astăzi procesul în care primarul Gheorghe Falcă este acuzat de fapte de corupţie. Înfăţişarea este programată pentru ora 9, moment la care, cel puţin în teorie, instanţa va trece la audierea ultimilor trei martori. Este vorba de martori care nu s-au prezentat până acum la instanţă, deşi au fost chemaţi. Pe listă ar trebui să se găsească, cel puţin în teorie, Petru Prohorov, posesorul unor amenzi penale pentru neprezentare la proces, Ovidiu Mîrza, care s-a ales şi el cu o amendă penală la ultima înfăţişare, dar şi Serge Monier, un martor de negăsit. E posibil ca la această şedinţă de judecată avocaţii vedetă ai inculpaţilor să ceară depunerea de noi acte la dosar şi executare de expertize pe diferite terenuri şi imobile, subiectul principal al acuzelor DNA. Chiar şi dacă se va întâmpla aşa, este greu de crezut că înfăţişarea va semăna cu cele din trecut, care au durat fiecare câte şapte ore. Procesul se apropie de final, la prima instanţă desigur, iar inculpaţii şi martorii au fost deja audiaţi. **JA-A.B.D.**

A fost prins tâlharul de la exchange

Tânărul de doar 19 ani, care a jefuit o casă de schimb valutar a fost arestat, după ce poliţiştii l-au reţinut vineri seara.

Tânărul a jefuit o casă de schimb valutar FOTO A.G.

ARAD. Poliţiştii l-au identificat pe suspectul jafului petrecut în 17 iunie la o casă de schimb valutar aflată la intersecţia Bulevardului Revoluţiei cu strada Unirii. Potrivit anchetatorilor arădeni, suspectul are 19 ani şi în această vară a terminat liceul. Din declaraţiile pe care elevul le-a dat procurorilor, se pare că acesta luase bani împrumut de la cămătari, iar cei din urmă îl presau să îşi achite datoria. „Eram disperat să fac rost de bani pentru că aveam datorii. Am stat doar vreo zece minute afară. Aveam nevoie urgentă de 550 de euro pentru a plăti o datorie la cămătari, dar nu am vrut nicio clipă să fac rău cuiva", s-a plâns suspectul.

Contrazis de camere

Alexandru Cojocariu, de 19 ani, a susţinut tot timpul că nu a ameninţat şi agresat pe nimeni, ci a rugat-o frumos pe casieriţă să îi dea banii de care are nevoie. „Nu am vrut să fac rău la nimeni. Nu am bătut-o şi nu am ameninţat-o pe fata de la casă niciun moment", a declarat hotărât elevul. Cu toate acestea, camerele de filmat amplasate în incinta schimbului valutar îl contrazic flagrant. Alexandru a intrat cu cuţitul în mână, a împins-o pe casieriţă şi s-a „servit" cu aproximativ 11.000 de lei, bani aflaţi în seiful deschis al unităţii, şi două telefoane mobile.

Trebuia să dea BAC-ul

Alexandru Cojocariu, proaspăt absolvent al CT de Construcţii şi Protecţia Mediului Arad, s-a înscris pentru susţinerea probei de Bacalaureat. Luni, colegii lui vor susţine proba scrisă la limba română, iar Alexandru va lua drumul arestului Poliţiei, aşteptând demararea procesului.

Codrin Gavra, procurorul care a preluat acest caz, a declarat că „tânărul este acuzat de tâlhărie în formă calificată,

A JEFUIT LA ÎNCHIDERE

În seara zilei de 17 iunie, în jurul orei 22, angajata unei case de schimb valutar a ieşit să ducă gunoiul, pregărindu-se să închidă. În secunda următoare, un tânăr a intrat peste ea înarmat cu un cuţit şi a ameninţat-o că, dacă nu îi dă banii, o omoară. Casieriţa a refuzat să dea curs cererii tâlharului, dar acesta a observat că seiful unităţii era deschis şi a luat singur aproximativ 11.000 de lei. În drum spre ieşire a luat şi telefoanele mobile ale angajatei, după care a dispărut. Un agent al firmei de pază l-a urmărit câteva sute de metri, dar l-a pierdut. Ulterior, Parchetul a prelucrat imaginile camerelor de filmat amplasate în exchange şi l-au identificat pe tâlhar.

iar identificarea acestuia s-a făcut după analiza imaginilor surprinse de camera de supraveghere".

După ce, în noaptea de vineri spre sâmbătă, a fost reţinut pe bază de ordonanţă timp de 24 de ore, judecătorii arădeni au admis cererea de arest preventiv pentru 29 de zile formulată de către procurori. **JA-A.G.**

aradon.ro
Pentru mai multe foto şi video

Big Brother - administratorul!

Administratorii de bloc se vor asigura de valabilitatea buletinelor locatarilor, în baza unui protocol cu Evidenţa Persoanei.

Cărţile de imobil vor fi actualizate FOTO: JA

ARAD. Administratorii de bloc şi cei din căminele studenţeşti vor verifica valabilitatea buletinelor de identitate ale locatarilor din bloc, respectiv, cămine. Direcţia Judeţeană de Evidenţă a Persoanei a semnat protocoale de colaborare cu Uniunea Locală a Asociaţiilor Locative şi cu Universitatea de Vest Vasile Goldiş în scopul prevenirii situaţiilor de cazare în imobile respectiv cămine studenţeşti a persoanelor care nu au acte de identitate valabile şi/sau viză de reşedinţă.

În viitor se preconizează o amplă acţiune de verificare a legalităţii actelor de identitate din „necesitatea identificării şi atenţionării persoanelor care au actele de identitate cu termenul de valabilitate expirat sau care nu au solicitat înscrierea menţiunii de stabilire a reşedinţei, în vederea punerii acestora în legalitate".

15 zile

Responsabilii cărţilor de imobil vor trebui să depiseze persoanele aflate în ilegalitate (pe linie de evidenţă a persoanelor) din blocurile respective. Mai apoi, în baza protocolului semnat, se va trece la „organizarea de activităţi de verificare a cărţilor de imobil precum şi de îndrumare a responsabililor cărţilor de imobil, în vederea întocmirii şi actualizării acestora".

Reprezentanţii DJEP Arad vor participa, pe viitor, la şedinţele U.L.A.L Arad, pentru a-i instrui pe responsabilii cărţilor de imobil pe linie de evidenţă a persoanelor.

Aceştia sunt obligaţi să actualizeze cărţile de imobil „pe baza actelor de identitate prezentate de către persoanele care locuiesc în imobil în termen de 15 zile de la sosirea acestora".

SIMONA BUTARU
simona.butaru@informmedia.ro

STUDENŢII, SUB CONTROL

Instituţia a încheiat şi un Protocol cu Universitatea de Vest Vasile Goldiş Arad. Direcţia de Evidenţă a Persoanei se va ocupa de instruirea responsabilului cărţii de imobil din campusul universitar, după care se va trece la „organizarea de activităţi de verificare şi îndrumare în campusul universitar în vederea eliberării unor acte de identitate valabile precum şi pentru înscrierea menţiunii de stabilire a reşedinţei". Administratorul căminului va fi responsabil al cărţii de imobil, acesta având sarcina de a o actualiza pe baza actelor de identitate prezentate de către persoanele care locuiesc în căminul studenţesc, tot în termen de 15 zile de la sosire.

Primăria îl refuză pe Balint

ARAD. Continuă războiul dintre Primăria Arad şi Ovidiu Balint. Cel mai nou atac vine din partea executivului care îi cheamă miercuri pe aleşi să voteze un proiect care îl vizează direct pe fostul director al Casei de Cultură. Primăria le cere consilierilor să respingă „ca neîntemeiată cererea domnului Ovidiu Balint (...) cu titlu de plângere prealabilă, de revocare a Hotărârilor CLM Arad nr.114/2010 pentru aprobarea rezultatului final al evaluării anuale a managementului la Casa de Cultură a Municipiului Arad şi nr.115/2010, pentru numirea unui director interimar la Casa de Cultură (...)". Mai exact, Ovidiu Balint a făcut un prim pas pentru a ajunge cu cazul său în instanţă, iar Primăria al doilea. Raportul care însoţeşte proiectul de acum este unul lung şi extrem de stufos. **JA-A.B.D.**

Ovidiu Balint FOTO JA

RECLAME

Sport

„Vom încerca să obţinem o nouă amânare în procesul cu Ion Pietraru

Cornel Zăhoi, membru Comitet Director FCM UTA

21

august este data la care va porni la drum ediţia 2010-2011 a eşalonului doi din fotbalul românesc. Prima parte a campionatului se încheie pe 27 noiembrie. Returul debutează pe 5 martie 2011, ultima etapă fiind programată pe 4 iunie 2011. Din cele 16 echipe, două promovează şi trei retrogradează din fiecare serie.

O nouă înfăţişare în procesul UTA vs Ion Pietraru

ARAD. Emoţii mari, astăzi, pentru oficialii Bătrânei Doamne. La Judecătoria Arad are loc o nouă înfăţişare în procesul intentat de Ion Pietraru clubului UTA. În joc sunt 200 000 Euro, bani pe care omul de afaceri îi are de recuperat din 2006, când i-a cedat la gruparea alb-roşie pe Hidişan şi Dănălache. Pietraru cere falimentul echipei UTA, dezamăgit de indiferenţa cu care a fost tratat. **JA-D.S.**

„10 pentru Andrei Pavel" !

ARAD. A III-a ediţie a selecţiei regionale de jucători de tenis, intitulată „10 pentru Andrei Pavel", s-a desfăşurat sâmbătă pe terenurile Tenis Club Profi. Întreruptă în câteva rânduri de timpul nefavorabil, acţiunea a sunat la start 19 juniori talentaţi, fete şi băieţi, cu vârste între 11-14 ani din Cluj, Tg. Mureş, Oradea, Satu Mare, Deva şi Arad. Tinerii au fost repartizaţi pe patru terenuri de joc, Andrei Pavel luându-şi notiţe despre fiecare în parte. În continuare, marele nostru campion a jucat cu juniorii şi le-a oferit sfaturi pentru îmbunătăţirea loviturilor de tenis. Doi dintre juniori, aleşi de Andrei Pavel, au participat aseară, la meciul demonstrativ susţinut de Marius Copil şi Andrei Pavel. **JA-D.S.**

www.aradon.ro
download. mai multe foto

O fotografie pentru albumul de colecţie al juniorilor selectaţi în „10 pentru Andrei Pavel" FOTO:A.B.D.

Sorţi cu noroc

Copil debutează la Arad Challenger împotriva unui tenismen spaniol, pe care nu-l cunoaşte.

ARAD. Mâine se dă startul (azi au loc ultimele meciuri din calificări) la baza sportivă „Riviera", la prima ediţie a turneului de tenis „Arad Challenger". Competiţia are premii de 50.000 de euro, plus ospitalitate şi este cel mai mare, după BCR Open România, alături de turneul de la Braşov. Tragerea la sorţi de ieri a fost una cu destul noroc pentru arădeanul Marius Copil, care îl va întâlni, în primul tur, pe spaniolul Inigo Cervantes Huegun. Spaniolul are 20 de ani, ca şi Marius şi ocupă locul 219 în clasamentul ATP, faţă de 272 cât era clasat Copil ieri. Nu îl cunosc pe adversar, dar cu siguranţă va fi un meci dificil. Cu spaniolii joc bine, ştiu ce trebuie să fac. O să atac, lor nu le place să vină jucătorii peste ei, la fileu. Nu o să-l las să gândească şi nici nu vreau să intru cu el în schimburi lungi de mingi, căci dacă stau în spate va fi un maraton şi nu doresc asta. Sper ca vremea să se schimbe, terenul să fie uscat, m-ar avantaja serviciu. Spaniolul cred că vrea un teren greu, aşa că îmi doresc tare mult o suprafaţă mai rapidă.

Crede în Marius

Andrei Pavel a fost prezent la tragerea la sorţi şi a spus că are mare încredere în Copil. „Eu cred că Marius poate câştiga acest turneu. Am încredere că poate face o competiţie extraordinară, ca şi aspiraţiile lui. Un jucător care are obiectiv în carieră intrarea în primii 50 din lume este clar că nu-şi poate dori decât câştigarea unui astfel de turneu. Sper ca Marius Copil să salte în clasament cât mai rapid, pentru a termina cu turneele challenger şi a urca la ATP" - a spus Pavel. Să mai spunem că meciul dintre Marius Copil şi Cervantes Huegun este programat marţi după-amiază, pe terenul central, probabil de la ora 15.00.

LEO SFÂRA
leo.sfara@informmedia.ro

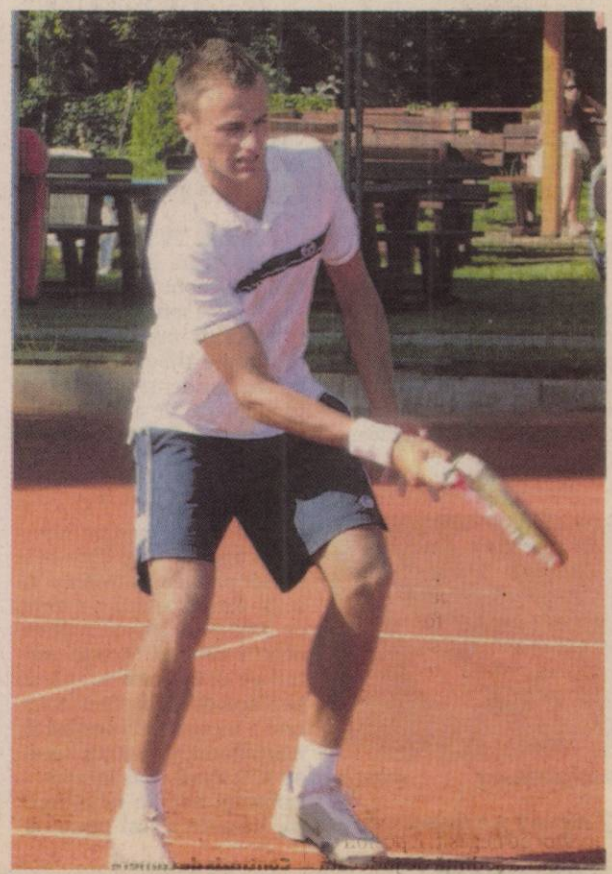

Copil are un meci accesibil şi se poate califica mai departe FOTO: L.S.

BUCURIA ARE REŢETA DE SUCCES „ANTICRIZĂ".

Bucuriei nu îi plac constrângerile, îi place să fie liberă, să meargă unde vrea. Poate fi o privelişte izolată de pe munte, o zonă greu accesibilă a plajei sau casa de week-end aflată la capătul unui drum de ţară. Bucuria nu vrea să se termine atunci când se termină drumul. Cu un BMW X3 orice călătorie este posibilă. Echipat cu cea mai bună tehnologie, precum sistemul superior BMW xDrive şi motoare performante de vârf, BMW X3 te va duce în orice colţ al lumii.
Vino la Banat Car, dealer BMW Timişoara (Calea Lugojului 74, Telefon 0256 228 881) şi solicită oferta specială pe care am pregătit-o pentru BMW X3, EURO 5. Finanţare cu dobândă 0%* prin BMW Financial Services. BMW X3 are BMW Service Inclusive (BSI): operaţiuni gratuite de întreţinere a maşinii pentru 5 ani sau 100.000 km.

BMW X3, AVANTAJ CLIENT 9.590 € (TVA INCLUS)
LA BANAT CAR, DEALER BMW TIMIŞOARA.

BMW EfficientDynamics
Mai puţine emisii de nou. Mai multă performanţă.

*Leasing financiar prin UniCredit Leasing Corporation IFN SA, 12 luni, DAE 7.6%
Maşina din imagine este cu titlu de prezentare. Consum combustibil pentru BMW X3 xDrive 18d: urban: 7,9 l/ 100 km, extraurban: 5,2 l/ 100 km, mixt: 8,0 l/ 100 km, emisii CO_2: 165 g/ km

Alexandra Dulgheru FOTO: EPA

A ratat calificarea în optimi

TENIS DE CÂMP. Jucătoarea Alexandra Dulgheru, locul 31 WTA și cap de serie numărul 31, a ratat calificarea în optimile de finală la Wimbledon, al treilea turneu de Grand Slam al anului. Dulgheru a fost învinsă în turul trei, cu scorul de 6-1, 6-2, de sportiva estoniană Kaia Kanepi, locul 80 WTA. Alexandra Dulgheru va primi un cec în valoare de 31.250 de lire sterline pentru participarea la turneul englez.

În urma eliminării lui Dulgheru, România nu mai are nicio reprezentantă în competiția de simplu feminin de la Wimbledon. Anterior, au mai fost eliminate Monica Niculescu și Raluca Ioana Olaru.

Robinson Zapata FOTO: FAN

Zapata virează spre Turcia

FOTBAL. Portarul columbian al echipei Steaua, Robinson Zapata, negociază cu gruparea nou promovată în prima ligă turcă, Konyaspor, informează ediția electronică a cotidianului Memleket, din Konya.

Potrivit sursei citate, Konyaspor își dorește în lot un goalkeeper străin și negociază cu încă patru portari.

Robinson Zapata joacă la Steaua din 2007, iar în această vară a fost pus pe lista de transferuri a clubului bucureștean.

Marian Oprea FOTO: FAN

Marian Oprea a câștigat la Sofia

ATLETISM. Sportivii Marian Oprea, Liliana Bărbulescu și Cristina Vasiloiu s-au clasat pe locul întâi la reuniunea de atletism de la Sofia. Marian Oprea a câștigat proba de triplusalt, cu 17,31 metri, Liliana Bărbulescu s-a impus la 800 metri (2:02.01), în timp ce Cristina Vasiloiu a câștigat proba de 3000 metri (9:41.86).

Cătălin Câmpeanu a ocupat locul doi la 100 metri (10.65) și tot locul doi la 400 metri (46.72).

Ionuț Florin Enache a fost al doilea la 3.000 metri (8:19.55), iar Adrian Vasile a ocupat locul doi la săritura în lungime (7,68). La aruncarea discului, Mihai Grasu a ocupat locul trei (60,20), în timp ce Daniela Stanciu a fost a treia la săritura în înălțime (1,85).

Scandal cu Victor Hănescu

Tenismenul român și-a pierdut cumpătul în turul trei al turneului de la Wimbledon.

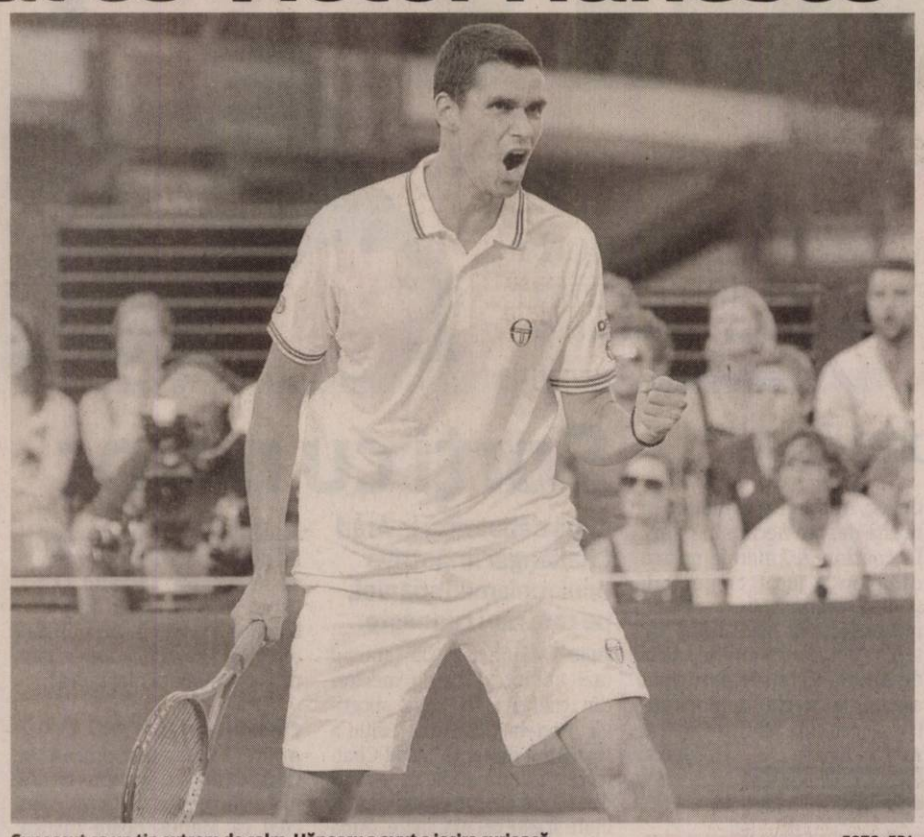

Cunoscut ca un tip extrem de calm, Hănescu a avut o ieșire curioasă FOTO: EPA

TENIS DE CÂMP. Românul Victor Hănescu a fost amendat cu 15.000 de dolari pentru „comportament nesportiv" și „lipsă de combativitate", după ce a scuipat în direcția unor spectatori, vineri, în setul decisiv al meciului cu germanul Daniel Brands, din turul al treilea al competiției, au anunțat organizatorii.

Meciul lui Victor Hănescu, din turul al treilea de la Wimbledon, s-a terminat la scorul de 6-7, 6-7, 7-6, 6-3, 3-0 în favoarea lui Brands, când românul s-a retras, după ce în setul trei a avut patru mingi de meci.

Imaginile TV l-au arătat pe Hănescu care scuipa înspre fani, la începutul setului decisiv, după ce sportivul român a fost victima unor injurii venite dinspre tribună. În urma acestui incident, sportivul în vârstă de 28 de ani a părăsit terenul de joc la scorul de 3-0 pentru Brands.

A ieșit de pe teren

În setul cinci, Hănescu a încercat să tragă de timp după ce a acuzat probleme medicale în setul patru, pentru a-i forța pe arbitri să amâne partida pentru sâmbătă. Aceste gesturi ale lui Hănescu nu au fost pe placul publicului londonez care a început să îl susțină și mai puternic pe Brands, locul 98 ATP. După ce la începutul gameului trei din setul decisiv Hănescu a fost penalizat de arbitru pentru comportament nesportiv, camerele care transmiteau meciul l-au surprins pe sportivul român înjurând în limba română mai mulți spectatori. După ce i-a cerut arbitrului partidei să intervină pentru calmarea spiritelor, iar acesta nu a făcut-o, Hănescu a făcut intenționat patru greșeli de picior, după care s-a îndreptat spre centrul terenului. Hănescu a întins mâna spre arbitru pentru a anunța că renunță la meci. Acesta, vizibil mirat de hotărârea sportivului român, nu a întors gestul și l-a căutat din priviri pe supervizorul partidei. Ulterior, Hănescu l-a salutat pe Brands, iar publicul a izbucnit în urale că sportivul german a acces în optimile de finală de la Wimbledon.

Înțeles de Serena

Jucătoarea americană de tenis Serena Williams, numărul 1 mondial, a comentat incidentul de la Wimbledon al cărui protagonist a fost românul Victor Hănescu. „Uneori îți mai pierzi calmul. Am experiență în privința aceasta", a spus Williams, după care a râs, reacție considerată curioasă de New York Times.

În septembrie 2009, Serena a fost amendată cu 82.500 de dolari și a primit o suspendare condiționată pe doi în circuitul WTA, după ce a agresat verbal un arbitru de linie în semifinalele US Open.

SURSA: MEDIAFAX

Juan Ramon Lopez Caro FOTO: FAN

Lopez Caro a început cu dreptul

FOTBAL. Formația FC Vaslui a învins, sâmbătă, echipa cehă Dynamo Ceske Budejovice, cu scorul de 1-0 (0-0), într-o partidă susținută în localitatea Schleching, în cadrul stagiului de pregătire pe care îl efectuează în Austria. Unicul gol al partidei a fost marcat de Răzvan Neagu, în minutul 78.

Antrenorul Juan Ramon Lopez Caro a început partida în formula Hăisan - S. Rădoi, Cânu, Papp, Bălace - Zubar, Genchev - Burdujan, L. Sînmărtean, Vasilache - N. Jovanovici.

Jorge Lorenzo FOTO: EPA

Lorenzo s-a impus în Olanda

MOTOCICLISM. Pilotul spaniol Jorge Lorenzo (Yamaha) a câștigat, sâmbătă, Marele Premiu al Olandei la MotoGP, devansându-l pe compatriotul său Dani Pedrosa (Honda) și pe australianul Casey Stoner (Ducati).

Lorenzo a câștigat al patrulea Grand Prix din șase curse disputate în acest sezon și ocupă primul loc în clasamentul general. La Moto2 s-a impus italianul Andrea Iannone (Speed Up), în timp ce spaniolul Marc Marquez (Derbi) a câștigat la 125 cc.

Rapid i-a luat pe Roman și Sburlea

FOTBAL. Oficialii clubului Rapid București au reușit, ieri, transferul jucătorilor Sabrin Sburlea și Mihai Roman de la echipa FC Brașov. Sburlea (21 de ani) evoluează pe postul de atacant, iar Roman (25 de ani) joacă mijlocaș dreapta și au semnat contracte pe patru sezoane.

Pe lângă Sburlea și Roman, Rapid i-a mai achiziționat în această vară de la FC Brașov pe Ezequias și Rui Duarte. Președintele FC Rapid, Dinu Gheorghe, a declarat că se așteaptă ca mijlocașul Mihai Roman și atacantul Sabrin Sburlea să fie printre cei mai buni fotbaliști ai giuleștenilor și să facă pasul către un campionat puternic.

„Sunt două transferuri foarte bune pentru noi și este clar că cei doi trebuie să fie printre cei mai buni de la Rapid. Mă aștept la mult de la ei și sper ca după ce ajută Rapidul să își îndeplinească un obiectiv major, amândoi să facă pasul către un campionat mai puternic. Sunt doi jucători tineri și de perspectivă și personal mă declar mulțumit de transferuri", a spus Dinu Gheorghe.

Clubul FC Brașov va încasa 20% în cazul în care Mihai Roman va fi transferat în străinătate, în vreme pe pentru Sabrin Sburlea procentul este de doar 10%.

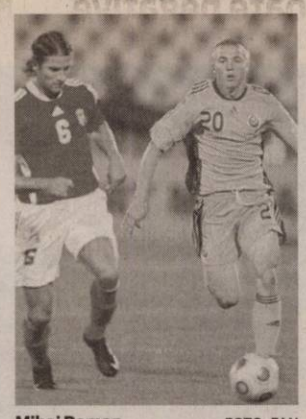

Mihai Roman FOTO: FAN

România debutează cu Spania la CE

HANDBAL. Federația Europeană de Handbal a anunțat programul meciurilor din grupele preliminare ale Campionatului European din Danemarca și Norvegia.

Potrivit tragerii la sorți, tricolorele vor evolua în grupa preliminară A, împotriva reprezentativelor Spaniei, Danemarcei și Serbiei. Meciurile din grupa României se vor desfășura la Aalborg (Danemarca), conform programului: 7 decembrie: ora 19.15 Spania-România; ora 21.45 Danemarca-Serbia; 9 decembrie; 19.15 Serbia-Spania; 21.45 România-Danemarca; 11 decembrie: 19.15 România-Serbia; 21.45 Spania-Danemarca. Meciurile din faza grupelor la turneul final al CE din Danemarca și Norvegia se vor juca în orașele daneze Aalborg și Aarhus (grupele A și B), respectiv în orașele norvegiene Larvik și Lillehammer (grupele C și D).

Turneul final va avea loc între 7 și 19 decembrie. După disputarea meciurilor din grupele preliminare, cele din grupele principale se vor disputa la Herning (Danemarca), în care va juca și România dacă se va califica, și Lillehammer (Norvegia). Partidele din grupele principale sunt programate în 13, 14 și 16 decembrie. Semifinalele și meciurile de clasament final pentru locurile 5-6 se vor juca în 18 decembrie, la Herning, iar finala mică și cea mare, în aceeași locație, în 19 decembrie. La ultima ediție a CE, în 2008, naționala României a ocupat locul cinci.

SURSA: MEDIAFAX

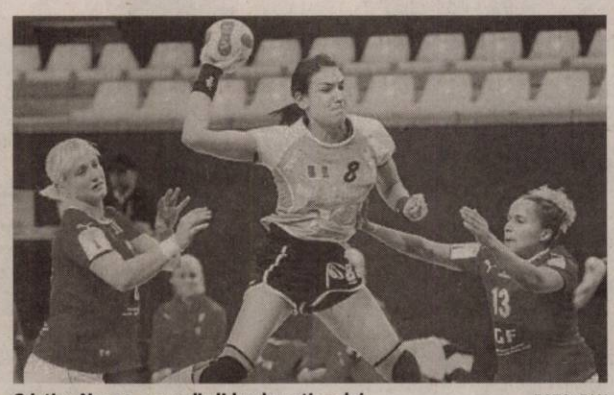

Cristina Neagu, e una din liderele naționalei FOTO: FAN

FC Brașov l-a ales pe Materazzi

FOTBAL. Antrenorul italian Giuseppe Materazzi a semnat ieri un contract valabil un sezon, cu drept de prelungire încă un an, cu gruparea FC Brașov.

Patronul clubului brașovean, Ioan Neculaie, a mai purtat tratative cu Cristiano Bergodi, Nicolo Napoli, Ionuț Popa, Petre Grigoraș și Cristian Popovici.

Giuseppe Materazzi are 64 de ani, iar printre echipele mai importante pe care le-a antrenat se numără Lazio Roma și Sporting Lisabona. Tatăl campionului mondial din 2006, Marco Materazzi, a antrenat ultima oară formația greacă Olympiakos Volos (2009).

A urcat pe Muntele McKinley

Crina Popescu FOTO: FAN

ALPINISM. Alpinista Crina „Coco" Popescu, în vârstă de 15 ani, a încheiat ascensiunea pe muntele McKinley (6.193,5 metri) din Alaska, se arată într-un comunicat remis agenției MEDIAFAX de Clubului Sportiv Montan Altitudine.

Muntele McKinley este cel mai înalt vârf al Americii de Nord, dar și cel de-al cincilea pe care Crina Popescu îl escaladează în circuitul Seven Summits, circuitul celor mai înalți munți de pe fiecare continent.

Crina Popescu este cea mai tânără alpinistă din lume care urcă cei mai înalți munți de pe mapamond în circuitul Seven Summits. La sfârșitul anului, Crina Popescu și-a programat escaladarea Vinson Massif din Antarctica - penultimul din circuitul Seven Summits, dar și a muntelui Sidley - cel mai înalt vulcan al Antarcticii.

Giuseppe Materazzi FOTO: FAN

Au dat lovitura în prelungiri

OPTIMI DE FINALĂ

SUA - Ghana

1-2

Primul meci cu prelungiri

34.976 spectatori

Singura echipă africană rămasă în cursă la „mondiale" merge în sferturile de finală ale competiţiei.

Asamoah Gyan a prins un şut formidabil şi a dus Ghana în „sferturile" CM din Africa de Sud FOTO: EPA

RUSTENBURG. Reprezentativa Ghanei s-a calificat în sferturile de finală ale Cupei Mondiale, după ce a învins, sâmbătă, la Rustenburg, cu scorul de 2-1 (1-0, 1-1) după prelungiri, selecționata SUA, în optimile competiției.

Jucătorul meciului a fost desemnat ghanezul Ayew.

În sferturile de finală ale Cupei Mondiale din Africa de Sud, Ghana va întâlni, vineri, 2 iulie, reprezentativa Uruguayului.

Jucătorul Asamoah Gyan, autorul golului care a adus victoria Ghanei în meicul cu SUA, scor 2-1, din optimile Cupei Mondiale, a declarat că fotbaliștii ghanezi au făcut ca toată Africa să fie mândră de ei după calificarea în sferturile competiției.

„Sunt cel mai fericit om de pe pământ. Am făcut toată Africa mândră, nu doar Ghana", a declarat Gyan. La rândul său, antrenorul echipei naționale a Statelor Unite ale Americii, Bob Bradley, a declarat, „Suntem mândri dar și dezamăgiți că nu am mers mai departe. În timpul meciului am fost conduși de două ori. Am reușit să revenim prima dată, la 1-1 am crezut în șansele noastre. Dar a venit golul din prelungiri și n-am mai avut forța să mai revenim încă o dată. Este o înfrângere grea pentru noi. Știam că Ghana este o echipă puternică dar aveam în față un parcurs bun".

SURSA MEDIAFAX

SUA - GHANA 1-2, DUPĂ PRELUNGIRI

Au marcat: Boateng, min. 5 şi Asamoah Gyan, min. 93, respectiv Donovan - min. 62.
SUA: 1. Howard - 6. Cherundolo, 15. DeMerit, 3. Bocanegra, 12. Bornstein - 8. Dempsey, 4. M.Bradley, 13. Clark (19. Edu 31), 10. Donovan - 17. Altidore (9. Gomez 91), 20. Findley (22. Feilhaber 46).
Ghana: 22. Kingson - 4. Pantsil, 5. Joh. Mensah, 8. Jon. Mensah, 2. Sarpei (19. L. Addy 73)- 7. Inkoom (11. Muntari 112), 6. Annan, 23. K.Boateng (10. S. Appiah 78), 21. Asamoah - 13. A. Ayew, 3. Gyan.
Au arbitrat: Viktor Kassai - la centru, ajutat de asistenţii Gabor Eros şi Tibor Vamos (toţi din Ungaria).

Italienii, primiţi cu ostilitate la Roma

ROMA. Naționala Italiei a ajuns, sâmbătă dimineață, la Roma, câțiva dintre suporterii prezenți pe aeroportul Fiumicino strigându-le jucătorilor „Să vă fie rușine", „Sunteți plătiți prea mult" și „Mergeți să munciți", nemulțumiți că echipa a fost eliminată de la „mondiale" încă din faza grupelor. Fabio Cannavaro, care vineri și-a anunțat retragerea din prima reprezentativă, a minimalizat incidentul, spunând: „Contestații? Oamenii au înțeles". Delegația Italiei, în frunte cu selecționerul Marcello Lippi, a sosit sâmbătă dimineață la Roma. SURSA MEDIAFAX

Fabio Cannavaro FOTO: EPA

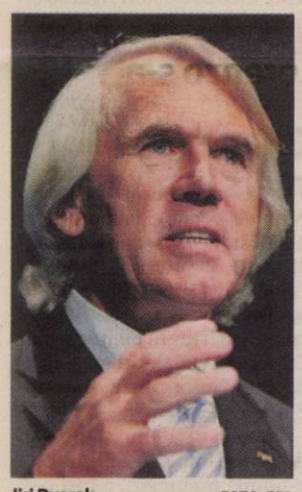

Jiri Dvorak FOTO: EPA

452 controale, toate negative

JOHANNESBURG. Federația Internațională de Fotbal (FIFA) a efectuat 452 de controale antidoping, înaintea și în timpul Cupei Mondiale din 2010, nefiind depistat niciun caz pozitiv, a declarat, duminică, profesorul Jiri Dvorak, însărcinatul forului mondial cu problemele medicale.„Am efectuat 256 controale antidoping înaintea turneului final și 196 de când a început competiția, în total 452 teste. Toate rezultatele primite până acum sunt negative", a spus Jiri Dvorak.

SURSA MEDIAFAX

Suarez, decisiv pentru Uruguay

Luis Suarez, omul decisiv FOTO: EPA

Atacantul a bătut, de unul singur, Coreea de Sud, cu cele două goluri marcate, ducându-şi echipa în „sferturi".

PORT ELIZABETH. Selecționata Uruguayului a învins, sâmbătă, pe stadionul Port Elizabeth, cu scorul de 2-1 (1-0), selecționata Coreei de Sud și s-a calificat în sferturile de finală ale CM din Africa de Sud.

Pentru Uruguay, marcatorul golurilor a fost atacantul Luis Suarez, min. 8 și 80, în timp ce pentru Coreea de Sud a înscris Lee Chung-Yong, în min. 69.

Uruguay: 1. Muslera - 16. M. Pereira, 2. Lugano, 3.Godin (6. Victorino 46), 4. Fucile - 17. Arevalo Rios, 15. D. Perez, 11. A. Pereira (14. Lodeiro 74) - 7. Cavani, 10. Forlan, 9. Suarez (20. A. Fernandez 84).

Coreea de Sud: 18. Jung Sung-Ryong - 22. Cha Du Ri, 4. Cho Yong-Hyung, 14. Lee Jung-Soo, 12. Lee Young-Pyo - 16. Ki Sung-Yueng (19. Yeom Ki-Hun 85), 8. Kim Jung-Woo - 13. Kim Jae Sung (20. Lee Dong-Gook 61), 7. Park Ji-Sung, 17. Lee Chung-Yong- 10. Park Chu-Young.

Jucătorul meciului a fost desemnat atacantul uruguayan Luis Suarez.

Antrenorul reprezentativei Uruguayului, Oscar Tabarez, a declarat, sâmbătă, după calificarea în „sferturi", că victoria cu naționala Coreei de Sud e cu atât mai frumoasă cu cât elevii antrenorului Huh Jung-moo au făcut un meci foarte bun. „A fost un meci greu. Victoria noastră e cu atât mai frumoasă cu cât adversarii noștri au făcut un meci bun. Am încercat să jucăm mai bine în repriza a doua dar știam că putem primi gol. Am jucat mult mai bine în ultimele zece partide ale meciului iar golul al doilea a fost superb", a spus Tabarez.

SURSA MEDIAFAX

Poliţişti şi fani chilieni, înjunghiaţi la Santiago

SANTIAGO. Șapte persoane au fost rănite și 140 reținute în urma incidentelor ce au avut loc, vineri, pe străzile din Santiago de Chile, cu ocazia sărbătoririi calificării echipei naționale în optimile de finală ale Cupei Mondiale.

Suporterii chilieni s-au strâns în Piața Italia, din centrul orașului, pentru a urmări ultimul meci din grupă, cu Spania. Poliția a mobilizat 1.400 de agenți pentru a preîntâmpina eventuale incidente, însă acestea tot au izbucnit în momentul în care fanilor li s-a cerut să părăsească zona, pentru a fi redată circulației.

Potrivit poliției locale, cinci persoane au fost rănite cu arme albe în urma incidentelor dintre fani, iar doi polițiști au fost răniți în timpul evacuării suporterilor.

SURSA MEDIAFAX

„Mondialele", pentru săraci

NAMUSHEKENDE. Locuitorii dintr-un sat izolat din vestul Zambiei se uită pentru prima dată în viață la televizor, la meciul dintre naționalele Ghanei și SUA, din „optimile" CM, datorită mai multor organizații caritabile care au adus un ecran uriaș și un generator electric.

„Nu am văzut niciodată un meci la televizor. De fapt, nu am văzut niciodată un televizor", a declarat Alex Masinda (12 ani). SURSA MEDIAFAX

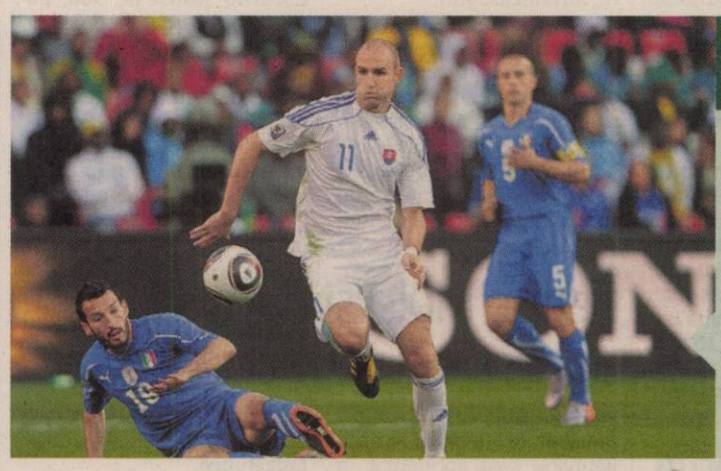

VITTEK, GOLGETER SURPRIZĂ

Argentinuanul Gonzalo Higuain, spaniolul David Villa și slovacul Robert Vittek sunt golgheterii Cupei Mondiale din Africa de Sud, toți cu câte trei reușite în faza grupelor. FOTO: EPA

„PUŢIN NAIVI"

Fotbalistul american Landon Donovan a declarat, sâmbătă, după ce SUA a ratat calificarea în sferturile de finală ale Cupei Mondiale, că el şi coechipierii săi au fost „puţin naivi" în confruntarea cu Ghana şi au plătit pentru greşelile făcute.

FOTO: EPA

Spania a început greu „mondialul", dar s-a redresat

PRETORIA. Reprezentativa Spaniei a învins, vineri seară, cu scorul de 2-1, selecționata statului Chile, într-un meci în ultima etapă a grupei H a CM, ambele echipe obținând calificarea în optimile competiției din Africa de Sud. Golurile spaniolilor au fost marcate de David Villa - min. 24 și Iniesta - min. 37, în timp ce pentru Chile a marcat Millar - min. 47. În minutul 37, Estrada (Chile) a primit al doilea cartonaș galben, fiind eliminat de pe teren.

Chile: 1. Bravo - 4. Isla, 17. Medel, 3. Ponce, 18. Jara - 8. Vidal, 13. Estrada, 11. M. Gonzalez (20. Millar 46) - 7. Sanchez (16. Orellana 65), 10. Valdivia (22. Paredes 46), 15. Beausejour.

Spania: 1. Casillas - 15. Sergio Ramos, 3. Piqué, 5. Puyol, 11. Capdevila - 8. Xavi, 16. Sergio, 14. Xabi Alonso (20. J.Martinez 73) - 6. Iniesta, 9. Torres (10. Fabregas 55), 7. Villa.

SURSA MEDIAFAX

Elveţia a fost incapabilă să treacă de Honduras

BLOEMFONTEIN. Echipa națională a Elveției a terminat la egalitate, vineri, pe stadionul Free State din Bloemfontein, scor 0-0, cu reprezentativa Hondurasului, în ultima etapă a grupei H a CM și ambele formații au fost eliminate din competiție. Elvețienii aveau nevoie de o victorie la două goluri diferență pentru a merge mai departe.

Elveţia: 1. Benaglio - 2. Lichtsteiner, 5. Von Bergen, 13. Grichting, 17. Ziegler - 7. Barnetta, 6. Huggel (23. Shaqiri 78), 8. Inler, 16. Gelson Fernandes (15. Hakan Yakin 46) - 19. Derdyok, 10. Nkufo (9. Frei 69).

Honduras: 18. Valladares - 16. Sabillon, 2. Chavez, 5. Bernandez, 3. Figueroa - 17. Alvarez, 8. W. Palacios, 6. Thomas, 7. Nunez (15. Martinez 67) - 10. J.N. Palacios (12. Welcome 78), 11. Suazo (19. Turcios 87). Jucătorul meciului a fost desemnat portarul hondurian Noel Valladares.

Echipa lui Löw, tăvălug în alb şi negru

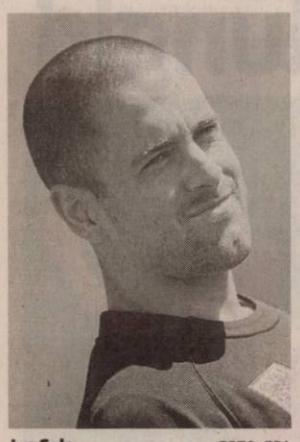

Joe Cole FOTO: EPA

Lui Joe Cole nu îi plac laudele

LONDRA. Jucătorul Angliei, Joe Cole a cerut ca fotbaliştii din actuala echipă să nu mai fie numiţi „Generaţia de Aur".

„Nu ne place să fim numiţi Generaţia de Aur. Nu ne place pentru că nu am câştigat nimic. Îmi amintesc de echipa Portugaliei, care a primit aceeaşi denumire şi nu a câştigat nimic niciodată", a declarat Cole. **SURSA: MEDIAFAX**

„Mondialele" la televizor

BUCUREŞTI. Astăzi, în transmisiune directă a postului TVR 1, puteţi urmări două meciuri din optimile de finală ale Campionatului Mondial de fotbal din Africa de Sud. De la ora 17.00, la Durban se vor înfrunta Olanda şi Slovacia, iar de la orele 21.30, la Johannesburg va fi programat duelul dintre echipa Braziliei şi a statului Chile.

David Villa FOTO: EPA

Villa, cel mai prolific spaniol

PRETORIA. Atacantul David Villa, care a marcat în minutul 24 al meciului Spania - Chile, a devenit golgeterul ibericilor în istoria turneelor finale ale Cupei Mondiale, cu şase goluri, informează as.com. Villa i-a depăşit pe Emilio Butragueno, Fernando Hierro, Fernando Morientes şi Raul Gonzalez. **SURSA: MEDIAFAX**

Vor fluiera jocuri din optimi

JOHANNESBURG. Arbitrii ultimelor patru optimi de finală, care vor avea loc în zilele de luni şi marţi, la Cupa Mondială din Africa de Sud:

Luni, 28 iunie: Brazilia - Chile, ora 21.30 (Johannesburg). Arbitru: Howard Webb (Anglia). Olanda - Slovacia, ora 17.00 (Durban). Arbitru: Alberto Undiano Mallenco (Spania).

Marţi, 29 iunie: Spania - Portugalia, ora 21.30 (Cape Town). Arbitru: Hector Baldassi (Argentina). Paraguay - Japonia, ora 17.00 (Pretoria). Arbitru: Frank de Bleeckere (Belgia).

SURSA: MEDIAFAX

OPTIMI DE FINALĂ

Germania - Anglia

4-1

Müller, omul meciului

45.000 Spectatori

Învinşilor li s-a refuzat un gol valabil în prima repriză, au avut o bară prin Lampard, apoi... s-au prăbuşit.

BLOEMFONTEIN. Reprezentativa Germaniei s-a calificat în sferturile de finală ale Cupei Mondiale, după ce a învins, duminică, la Bloemfontein, cu scorul de 4-1 (2-1), selecţionata Angliei, în optimile de finală ale turneului din Africa de Sud.

Golurile au fost marcate de Klose '20, Podolski '32, Müller '67, '70, pentru Germania, respectiv Upson '37, pentru echipa Angliei.

Germania: 1. Neuer - 16. Lahm, 3. Friedrich, 17. Mertesacker, 20. Boateng - 13. Müller (15. Trochowski '72), 7. Schweisteinger, 6. Khedira, 10. Podolski - 8. Ozil (Kiebling '83) - 11. Klose (23. Gomez '72). Antrenor: Joachim Löw.

Anglia: 1. James - 2. Johnson (17. Wright-Phillips '87), 15. Upson, 6. Terry, 3. A. Cole - 16. Milner (11. J. Cole '64), 8. Lampard, 14. Barry, 4. Gerrard - 19. Defoe (21. Heskey '71), 10. Rooney. Antrenor: Fabrio Capello.

Cartonaşe galbene: Friedrich '48 / Glen Johnson '81.

Jucătorul meciului a fost desemnat Thomas Müller.

Partida a fost condusă de o brigadă din Uruguay, cu Jorge Larrionda la centru, ajutat la cele două margini de asistenţii Pablo Fandino şi Mauricio Espinosa, iar Marin Mazquez a fost rezervă.

În minutul 38, la scorul de 2-1, Frank Lampard a şutat din afara careului, balonul a lovit transversala şi a căzut, cu toată circumferinţa, dincolo de linia porţii însă arbitrul uruguayan Jorge Larrionda nu a validat reuşita mijlocaşului englez. Golul înscris de Lampard reaminteşte de una dintre cele mai controversate faze din istoria fotbalului mondial. Este vorba despre reuşita englezului Geoff Hurst, în finala Cupei Mondiale din 1966 contra Germaniei, diferenţa fiind că a golul din 1966 a fost validat, iar imaginile nu au putut dovedi dacă reuşita a fost valabilă. **SURSA: MEDIAFAX**

EGALUL LUI PELE

Atacantul naţionalei Germaniei, Miroslav Klose, cu 12 reuşite, l-a egalat pe jucătorul brazilian Pele în clasamentul golgheterilor la turneele finale ale Cupei Mondiale, după ce, duminică, a înscris un gol în partida cu reprezentativa Angliei, din optimile de finală, câştigată cu scorul de 4-1.

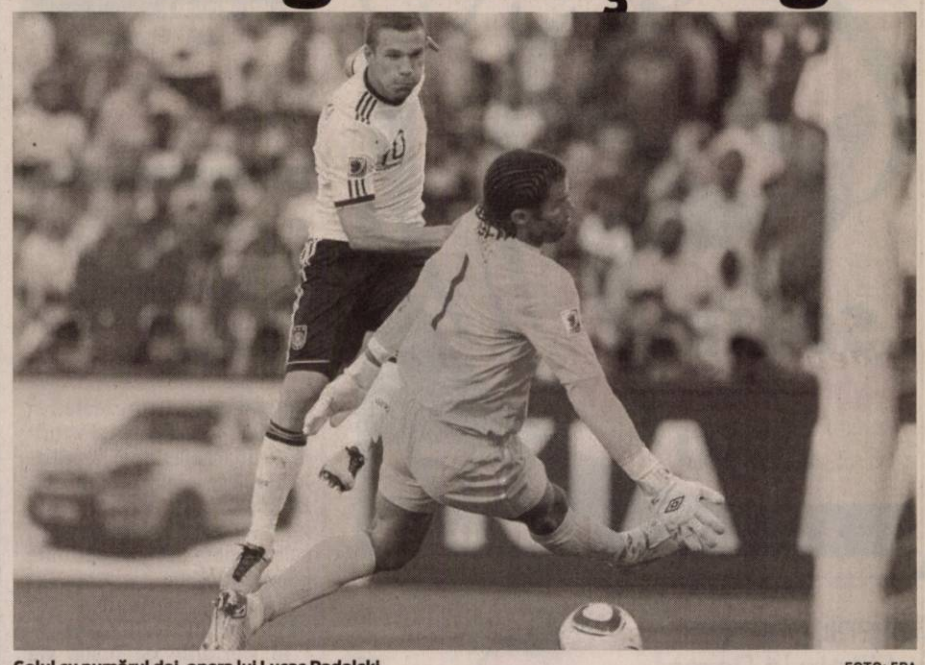

Golul cu numărul doi, opera lui Lucas Podolski FOTO: EPA

Raul Albiol FOTO: EPA

S-a accidentat în timpul antrenamentului

POTCHEFSTROOM. Fundaşul Raul Albiol a fost transportat la spitalul din Potchefstroom, sâmbătă, pentru a i se face o radiografie la peroneu, după ce s-a accidentat la piciorul drept la antrenamentul reprezentativei Spaniei, informează site-ul Federaţiei Spaniole de Fotbal (RFEF).

Radiografia făcută la spital a relevat că, din fericire, Raul Albiol nu a suferit o leziune gravă, osul nefiind afectat.

Federaţia Spaniolă de Fotbal a precizat că se suspectează că jucătorul are afectate ţesutul moale de la nivelul peroneului respectiv membrana interosoasă.

În funcţie de evoluţia stării sale şi de rezultatele unor examene suplimentare se va stabili dacă Albiol va mai putea juca în meciurile următoare de la Cupa Mondială din Africa de Sud. Raul Albiol s-a accidentat la un duel cu atacantul Fernando Llorente şi a fost scos de pe terenul de pregătire cu ochii în lacrimi de durere. Reprezentativa Spaniei va întâlni Portugalia, marţi, de la ora 21.30, în cadrul optimilor de finală ale Cupei Mondiale. **SURSA: MEDIAFAX**

Sunt şi prieteni, dar şi adversari

JOHANNESBURG. Selecţionerul Mexicului, Javier Aguirre a menţionat că antrenorul Argentinei, Diego Maradona îi este un prieten bun, reamintind că au fost adversari în vremea când erau jucători: „Ne-am mai întâlnit la Madrid, alături de Kun Aguero şi fata lui (n.r. - Giannina Maradona, iubita lui Aguero)". **SURSA: MEDIAFAX**

J. Valcke: O ediţie perfectă la capitolul organizare?

JOHANNESBURG. Secretarul general al FIFA, Jerome Valcke, a declarat că la Cupa Mondială din Africa de Sud au existat doar câteva mici probleme de logistică, la început, dar acestea au fost rezolvate rapid şi turneul final din acest an ar putea fi unul perfect din punct de vedere al organizării, informează AFP.

„Am avut un început dificil, la 11 iunie, în ceea ce priveşte transportul, din cauza lipsei de coordonare, dar aceasta a fost rezolvată. Dacă organizarea va rămâne la nivelul de acum până la 11 iulie, atunci vom putea spune că este un turneul final al Cupei Mondiale perfect", a afirmat Valcke, făcând un bilanţ al CM din Africa de Sud, la jumătatea competiţiei.

El a glumit apoi, spunând că Africa de Sud ar putea fi luată în calcul ca un „plan B" pentru ediţiile următoare ale Cupei Mondiale.

De la atribuirea organizării CM-2010 Africii de Sud, au existat numeroase îndoieli în ceea ce priveşte capacitatea acestei ţări de a găzdui cel mai important eveniment fotbalistic din lume. Unele persoane au vorbit chiar despre un eventual plan B, în cazul în care sud-africanii nu vor fi gata la timp. **SURSA: MEDIAFAX**

ALONSO ARE ENTORSĂ

Mijlocaşul echipei Spaniei, Xabi Alonso, accidentat în meciul cu Chile, din grupa H a CM, a suferit o entorsă la glezna dreaptă, a anunţat medicul delegaţiei spaniole, care s-a declarat însă optimist în privinţa şanselor jucătorului de a evolua în partida din optimi cu Portugalia.

SURSA: MEDIAFAX

FOTO: EPA

Ghanezii au mers la biserică

JOHANNESBURG. Mai mulţi ghanezi au fost, duminică dimineaţa, la biserică, unde au ţinut să mulţumească pentru calificarea echipei lor naţionale în sferturile de finală ale Cupei Mondiale din Africa de Sud, informează Agenţia France Presse.

Victoria obţinută, sâmbătă, de Ghana împotriva SUA, scor 2-1 după prelungiri, a fost celebrată în capitala Accra toată noaptea, iar unii dintre suporteri au fost, duminică dimineaţa, la biserică, unde au ţinut să mulţumească pentru acest succes istoric. Una peste alta, ghanezii au fost, sâmbătă, cei mai fericiţi şi mândri oameni din Africa.

SURSA: MEDIAFAX

Felipe Melo şi Baptista au ajuns pe tuşă, accidentaţi

DURBAN. Mijlocaşii echipei Braziliei, Felipe Melo şi Julio Baptista, s-au accidentat în meciul cu Portugalia, staful medical al Seleçao exprimându-şi îngrijorarea privind recuperarea la timp a celor doi pentru meciul cu Chile, din optimi.

„Felipe Melo are o entorsă la glezna stângă, are dureri şi dificultăţi la mers. Suntem destul de neliniştiţi, deoarece timpul de recuperare este foarte scurt", a declarat medicul delegaţiei Braziliei, Jose Luiz Runco.

Mijlocaşul Felipe Melo a fost faultat de portughezul Pepe, înainte de a-l faulta la rândul său pe adversar, gest pentru care a primit un cartonaş galben. El a fost înlocuit în minutul 44 de selecţionerul Carlos Dunga.

La rândul său, Julio Baptista a ieşit de pe teren şchiopătând, în minutul 82, după ce a fost lovit la genunchiul stâng. „Este mai puţin grav, însă suntem la fel de preocupaţi", a mai spus medicul Runco.

Referitor la faptul că portarul Julio Cesar a avut nevoie de îngrijiri medicale la spate, după o ciocnire cu Raul Meireles, Luis Runco a precizat că jucătorul nu are nicio problemă. **SURSA: MEDIAFAX**

Julio Baptista (stânga) FOTO: EPA

Avion aterizat pe o autostradă

JOHANNESBURG. Un avion de mici dimensiuni a aterizat de urgenţă duminică pe o autostradă din apropiere de Bloemfontein, în Africa de Sud, unde ocupanţii săi, dintre care niciunul nu a fost rănit, veniseră să asiste la meciul dintre Germania şi Anglia din optimile Cupei Mondiale, a anunţat poliţia, citată de AFP.

„Pilotul a întâmpinat o problemă tehnică şi a efectuat o aterizare de urgenţă pe autostrada N1, la 25 de kilometri de Bloemfontein", a explicat Sam Makhele, purtătorul de cuvânt al poliţiei provinciale.

Cele patru persoane care se aflau la bordul avionului, o familie de sud-africani care mergea la meci, nu au fost rănite şi niciun şofer nu a fost implicat în incident, a dat asigurări purtătorul de cuvânt. **SURSA: MEDIAFAX**

Hamsik crede că Italia va ţine cu elevii lui Weiss

DURBAN. Căpitanul reprezentativei Slovaciei, Marek Hamsik, legitimat la Napoli, consideră că Italia, naţională eliminată încă din grupele Cupei Mondiale după înfrângerea din partida cu formaţia sa, îi va susţine în fazele superioare ale competiţiei pe elevii lui Vladimir Weiss.

„Puţini oameni s-au aşteptat ca Italia să termine pe ultimul loc în grupă şi să plece acasă aşa devreme. Este trist că au pierdut. Mesajele primite de mine din Italia arată însă că ei vor susţine de acum Slovacia. Este un mare eşec pentru ei, dar ăsta este fotbalul. Noi însă suntem foarte fericiţi acum", a spus Hamsik.

Mijlocaşul slovac apreciază forţa reprezentativei Olandei, echipă cu care îşi va disputa un loc în sferturile Cupei Mondiale, dar crede că el şi coechipierii săi se pot apăra de atacurile jucătorilor antrenaţi de Bert van Marwijk. „Au o putere enormă în atac. Este o echipă foarte bună care poate ţine bine mingea şi poate profita de orice greşeală a adversarului. Atacă frumos şi noi trebuie să fim foarte bine pregătiţi, aşa că vom vedea pe teren", a mai spus Hamsik. **SURSA: MEDIAFAX**

Marek Hamsik FOTO: EPA

Începând cu data de 30 iunie şi termen fiind 30 august anul 2010, A.N.I.- F.N.I. Arad solicită în zilele joi şi vineri între orele 10-12, prezenţa foştilor membrii, pentru rezolvarea problemelor restante. (H-171217)

SC FILIP SRL *angajează*
ŞOFER DE CAMION.
Program de lucru 8-18.
Condiţii: ● experienţă minim 2 ani ● domicilul stabil în Arad
Informaţii str. Avrig nr. 43
(H-169659)

Societate comercială angajează
agent vânzări cisterne furaje,
cunoscător de limbă engleză şi / sau spaniolă.
Pentru informaţii sunati la nr. 0257279542.
(H-171713)

(H-110964)
S.C. ANGAJEAZĂ:
● CONDUCĂTORI AUTO CU EXP+A.D.R
● DISPECERE AUTO ● MUNCITORI / PECICA
● FEMEIE SERVICIU / PECICA.
INFORMAŢII LA TEL 0744784492

EURO® S.C. JORDAN S.R.L.
ANGAJEAZĂ
MONTATORI TÂMPLĂRIE PVC
(H-174502)
Cerinţe:
- experienţă în domeniu
- flexibilitate şi dinamism
- permis categoria "B"
Se oferă:
- salarizare atractivă
- instruire în domeniu
- loc de muncă stabil intr-o firmă în continuă dezvoltare

Pt. informaţii sunaţi la: 0257/211250; 0748/116463, între orele 9-17, mail: arad@eurojordan.com

Grupul GCI
angajează
INGINER AGRONOM
Cerinţe:
- studii superioare de specialitate,
- experienţă în activitate de 3 ani
- cunoştinţe avansate în utilizarea PC-ului;
- persoană bine organizată, sociabilă, comunicativă
- carnet de conducere categoria B

Responsabilităţi
- achiziţii şi vânzări produse agro-chimice, consultanţă în domeniul agricol
Ofertă (bonusuri, beneficii):
- pachet salarial atractiv;- posibilitate de dezvoltare profesională;
Persoanele interesate sunt rugate să trimită CV şi scrisoare de intenţie la numarul de fax - 0257/212.116 sau mail office@gci.ro. (H-158547)

COOPER
COOPER INDUSTRIES ROMANIA is looking for
QUALITY MANAGER
Main responsibilities:
- Act as guardian, custodian and a promoter of Company's quality standards
- Develop and implement quality management strategy and plans
- Lead Quality cost reductions activities within the business
- Develop and maintain systems to monitor and improve supplier quality
- Train plant personnel in basic quality tools & techniques
- Interface with certification agencies to maintain compliance with regulatory requirements

Required qualifications:
Education: Engineering degree
Skills:
- In depth understanding of process control and statistics
- The ability to read engineering drawings
- Excellent planning, organization and communication Skills
- Very good command of English, German knowledge represents an advantage

Experience: 5 years Quality management experience in manufacturing business

Please send your applications at the following address recrutare.romania@cooperindustries.com (H-174359)

Provident Financial România
caută reprezentanţi pentru acordarea de împrumuturi în Arad.
Cerinţe: studii medii, abilităţi de comunicare, disponibilitate de a lucra ca persoană fizică autorizată.
Avantajele colaborării cu Provident:
✓Primeşti banii săptămânal
✓Lucrezi numai câteva ore pe zi
✓Nu ai nevoie de experienţă
Vrei să afli mai multe?
Sună la **021 9877** (număr cu tarif normal) sau la **0750.100.250.** PROVIDENT

Publicitate 0257-210.775

Bloc nou finalizat în zona 300,
1-2 camere, finisaje superioare
URBANNA
0357.414 .442, 0747.490.874
(H-137868)

GARSONIERE

• **Vând garsonieră** confort 3, zona Fortuna, Vlaicu, renovată, preţ 9.800 Euro. Informaţii 0740.589.286. 158701

• ●**Vând garsonieră** 35 mp, etaj II, zonă centrală foarte liniştită. Telefon 0740.240.273. 142197

AP.1 CAMERĂ

• **Apartament 1** cameră, Mărăşeşti, 60 mp, amenajat, preţ 18.500, ☎0744.241.122. 174050

• **Apartament 1** cameră, Intim, Aleea Agnita, etaj 4, 12.900 Eur, 0744.849.390. 178124

AP.1 CAMERĂ-JUDEŢ

• **Vând apartament** 1 cameră în Ineu.Telefon 0721.138.901. 119899

AP.2 CAMERE-ARAD

● **Vând apartament** 2 camere, Fortuna, semimobilat, amenajat. 26.000 Eu, negociabil. Tel. 0744.855.013. 153148

• **P.F. vând** apartament 2 camere, Podgoria. Telefon 0726.291.062, 0722.458.756. 158620

• **Vând apartament** zona centrală, str. Tudor Vladimirescu, 2 camere, parter, 55 mp. Preţ negociabil. Tel:0755.112.917. 168453

• **Vând apartament** 2 camere preţ 32.000 Euro, telefon 0727.836.953. 156370

• **Vând apartament** 2 camere lângă Gară. Telefon 0770.255.154. 156562

• **Vând apartament** 2 camere, Micălaca, zona 700, etaj I, amenajat, geamuri termopan, uşă metalică, rolete exterioare, preţ 33.000 Euo mobilat, 31.000 Euro nemobilat. Telefon 0746.228.158. 158613

• **Vând apartament** 2 camere 90mp, bucătărie, hol, cameră alimente, debara, cămară lemne, str. A.Şaguna, nr.32, 32.000 Euro, negociabil.Informaţii telefon 0257/ 230352. 174049

• **Vând apartament** 2 camere zona 500, Micălaca, amenajat, 74 mp, parter înalt, preţ 32.500 Euro. 0731.322.096. 174056

• **Vând apartament** 2 camere, Vlaicu, 51 mp, etaj IV, renovat complet+mobilat nou, 0722.606.527. 174282

• **Vând apartament,** Intim, parter, 2 camere, semidecomandat, 27.500 Euro. Informaţii 0745073094, 0257327073, 0257327304. 168637

• **Vând urgent** apartament 2 camere, central, renovat, mobilat. Telefon 0729.703.609. 114739

AP.3 CAMERE-ARAD

• **Apartament 2** camere, ultracentral, 108 mp, etaj 2, 38.000 Eur, 0257/228411. 178121

• **Apartament 3** camere Vlaicu, Z- uri, parter, preţ 35.000 Euro, telefon 0727.305.458, 0744.241.122. 174053

• **Apartament 3** camere, Mioriţei, etaj 2, amenajat, garaj, 44.500 Eur, 0744.849.390. 178123

• **Vând apartament** 3 camere în Arad, B- dul Revoluţiei sau schimb cu apartament 2 camere. Telefon 0757.114.628. 100500

• **Vând apartament** 3 camere Alfa, etaj 4/4 amenajat, preţ 39.000 Euro, informaţii 0753.778.430. 156474

• **Vând apartament** 3 camere 100mp zona 300, amenajat, centrală proprie, garaj.Telefon 0747.965.808. 159418

• **Vând apartament** 3 camere, decomandat, 2 băi, 3 balcoane, etaj 1, zona 300, amenajat şi mobilat. Telefon 0743171046, 0724347972. 163678

• **Vând urgent** 3 camere, decomandat, parter L1/2, P- ţa Sârbească, preţ 15.000 Euro-negociabil. Informaţii 0758.347.102, 0721.569.586. 173966

• **Vând urgent** 3 camere decomandat intermediar Podgoria, preţ 37.500 Euro, telefon 0753.815.178, 0760.650.651. 173973

AP.4 CAMERE-ARAD

• **Apartament Samanta** 4 camere, urcător, 51.000 Euro, telefon 0744.241.122, 0727.305.458. 174040

• **Vând apartament** Samanta, 4 camere, urcător, 112 mp, 3 balcoane, etaj 7/9, preţ 63.000 Euro, negociabil. 0731.322.096. 174059

• **Vând apartament** 4 camere, Peneş Curcanu, etaj 3/4, toate utilităţile. Telefon 0747.989.901, orele 8.00- 16.00 150990

• **Vând apartament** 4 camere, Vlaicu, Bloc Z27, etaj 3/8. Telefon 0742839108. 159020

• **Vând apartament** 4 camere zona Polivalentă, parter, decomandat, mobilat, renovat. Telefon 0740.080.878. 162062

AP.5 CAMERE-ARAD

• **Apartament 5** camere, ultracentral, parter (lângă Continental), 205 mp, 0257/228411. 178122

• **Vând apartament** zonă centrală, str. Cozia, 5 camere decomandate, 2 băi, etaj I., 275 mp, preţ negociabil. Telefon: 0755.112.917. 168454

CASE-ARAD

• **Vând casă** mare parter+mansardă suprafaţă teren 1200 mp, Micălaca, str. Abrud, telefon 0748.254.270. 158436

• **Vând casă** în Grădişte, Gorunului 10, Arad, 0257/370219, 0744995331. 158699

• **Vând casă** veche, ST=576 mp, SC=148 mp, Arad, str. Dorel Sibii 16 (fostă Grănicerilor), zona Intim, singur în curte, intrare auto, grădină, stradă liniştită. Preţ informativ: 90.000 Eur. Telefon 0745.582.015. 137487

• **Vând casă** zona Uta, toate utilităţile.Telefon 0722.542.176, 0744.227.354. 119898

• **Vând casă** 3 camere+ anexe, gaz metan, Micălaca pe colţ, 0257/271164. 156521

• **Vând vilă** demi+P+1+2 în Aradul Nou, 600 mp construiţi şi 900 mp grădină. Telefon 0744.587.713. 139836

romimo.ro

CASE-JUDEŢUL ARAD

• **Vând căsuţă** 15.500 lei, casă la şosea 26.000 Eur negociabil. Telefon 0742.541.248 160

• **Vând casă** comuna Macea 4 camere, baie, anexe- 1200mp.Informaţii telefon 0722.227.413. 156292

• **Vând casă** cu grădină, oraş Lipova, central. Informaţii telefon 0770.277.690. 174057

• **Vând casă** nouă cu etaj în Chişineu Criş zona vilelor preţ 55.000 Eur. Telefon 0722976776. 174524

• **Vând casă** în comuna Şimand. Telefon 0746056353. 174319

• **Vând casă** în Ghioroc, pretabil şi spaţiu comercial. Telefon 0721.476.158. 117104

• **Vând casă** Sânleani, 1080mp, stradal 30m.Preţ 45.000Euro, negociabil.Telefon 0769.214.843. 156517

• **Vând urgent** casă cu etaj în Păuliş sau schimb cu apartament. Preţ 53.000. Telefon 0757.114.628. 100507

• **Vând/închiriez garsonieră** mobilată, Arad str. Patria, Bl. B 21. Informaţii telefon 0770.277.690. 174045

CASE-ALTE JUDEŢE

• **Ocazie! Vând** urgent casă în Battonya, termotecă, teren 650 mp, peisaj deosebit. Merită văzută! Informaţii 0721.410.640, 0731.236.261. 156489

CASE DE VACANŢĂ-ALTE JUDEŢE

• **ARIEŞENI, teren** construcţii cabane vacanţă, curent- electric, eventual cu cabana, 0722- 257409. 156419

• **Case şi** terenuri intravilan BATTONYA, DOMBEGHYHAZA, ieftin, utilităţi, PersoanăFizică, 0722- 257409. 156438

SPAŢII COM-ARAD

• **Ofertă!!! Pensiune** 3 stele, Arad, centură Gai (centru), 10 camere, baie, sală mese, curte- parcare, restaurant, 105.000 Eur, 0744.125.619. 156667

• **Spaţiu comercial** CONFECŢII, 66 mp, trifazic, vitrină- mare, PersoanăFizică, 0722- 257409. 156413

TERENURI LOCAL

• **Vând** 2,88 Ha teren agricol în Livezi-Arad, întăbulat şi cu impozitul la zi. Informaţii telefon 0745272457. 176158

• **Vând loc** casă Grădişte, la vile, 466 mp, 31.000 Euro, 0745.615.820. 162037

• **Vând loc** de casă în Gai, ST- 1100 mp, FS-19, zonă bună, preţ 50 Euro/mp, negociabil, telefon 0744.844.979. 173977

• **Vând loc** de casă 517mp în Bujac sau schimb cu maşină şi diferenţă.Telefon 0741.250.749. 174466

• **Vând loc** de casă 581mp în Arad (Via Carmina) cu fundaţiile casă+gard turnate. Ofer proiect casă gratis! Preţ negociabil, 0732.313.557. 159257

• **Vând parcelă** 2500 mp la centură, PUZ aprobat pentru construcţii comerciale şi servicii. 0722.521.300. 50866

• **Vând parcelă** 8000- 15000 mp, la centură-Micălaca, PUZ aprobat pentru construcţii comerciale, servicii, industriale. Telefon 0722.521.300. 50866

• **Vând 3.8** ha teren pentru construcţie hale, depozite, cu PUZ aprobat, front 75 M la centură. Telefon 0722.521.300. 50866

• **Vând 5ha** teren cu PUZ pentru construcţii comerciale, servicii, industriale, front 82M la centură. Telefon 0722.521.300. 50866

• **Vând 500** mp teren FS 14 m, str. Nicoale Dărăban nr. 8 (Tabakovici). Telefon 0744764570. 170999

TERENURI JUDEŢ

• **P.F. vând** teren Vladimirescu, zonă rezidenţială. 0726.291.062, 0722.458.756. 158620

• **Vând vie** Feteasca regală, Şiria, 1.200 Eur negociabil, sau variante, 0722.139.078. 170037

• **Vând 3000** mp teren 25 ML FS Păuliş(principală DN7) 0722.606.527. 174202

• **Vând 600** mp în Livada, Cartierul nou de vile, zonă foarte bună sau schimb cu apartament în Arad sau casă în împrejurimile Aradului. Telefon 0766.510.279. 161397

• **Vând 9.60** ha teren arabil în Galşa-Şiria. Informaţii 0745.600.525. 150666

IMOBILE CHIRII

• **Închiriez apartament** amenajat, suprafaţă utilă 50 mp, situat pe Bd- ul Revoluţiei în apropierea Primăriei, cu destinaţie birou sau locuit. Preţ 280 Euro/lună. Informaţii 0726.316.533. 149429

• **Închiriez apartament** 2 camere mobilat, VLaicu. Informaţii 0728.364.164, 0723.447.510. 153348

• **Închiriez apartament** mobilat, zona băncilor gară, preţ negociabil. Telefon 0744.787.037. 153675

• **Închiriez apartament** 1 cameră, central, mobilat, contorizat. Informaţii 0723.060.245, 0257/219.755. 156279

• **Închiriez apartament** cu o cameră, etaj 1, cu toate utilităţile. ☎ 0748.214.780. 156456

• **Închiriez apartament** 2 camere complet mobilat, lângă Podgoria, 0257/413.248. 158548

• **Închiriez apartament** lux la Billa 250 Euro, 0745.615.820. 161773

• **Închiriez apartament** lux, ultracentral, amenajat modern cu ziua, ora, 300 Eur/ lună, 0744.196.890. 170575

• **Închiriez garsonieră** Confort I, dotată, utilată, Micălaca, etaj 1. Preţ 100Euro.Telefon 0745.023.981. 159746

• **Închiriez pe** Calea Aurel Vlaicu apartament 3 camere, bucătărie, 2 băi, contorizat apă, căldură, suprafaţă 106 mp, ideal pentru birouri sau familie. Preţ 250 Eur negociabil + 250 garanţie, 0753.607.405. 170542

• **Acum închiriez** apartament 2 camere, lux, utilat, loc parcare, 200 Eur, 0722.344.705. 170720

SPAŢII COM-ARAD

• **Închiriez sau** vând spaţii comerciale 300 mp- 168 mp, 0722227450. 174480

• **Închiriez scaun** coafură, salon Central.Telefon 0744.531.824. 153700

• **Închiriez spaţiu** comercial Bd- ul Revoluţiei 4 (90 mp) şi P- ţa Gării 1 (125 mp). 0727.798.269. 75694

• **Acum închiriez** foarte avantajos spaţii comerciale, str. Eminescu, Poetului, 0722.344.705. 170648

• **Frizerie, închiriază** post lucru cosmeticiană, manichiură- pedichiură, masaj, cu experienţă şi cliente. Tel. 0742065404. 162897

SPAŢII COM-JUDEŢUL ARAD

• **Dau în** chirie depozit de materiale în comuna Vladimirescu. Telefon ☎0722976776. 174523

OFERTE LOCURI DE MUNCĂ

● **Firmă distribuţie** angajez facturist schimbul doi. Tel. 0729.155.540.

• **Angajăm oameni** cu experienţă în construcţii. Informaţii 0723.692.169. 134516

• **Angajăm REPREZENTANT** VÂNZĂRI cu cunoştinţe de CONTABILITATE PRIMARĂ. Trimiteţi CV la office@accesso.ro, 0744635132. 174500

• **Angajăm: şoferi** taxi, tinichigiu auto, vopsitor auto, recepţioner service auto, 0257/ 275650. 174424

• **Brutărie angajează** brutari şi feliatori pâine. ☎0257/212.829, 0744.918.256. 168960

• **S.C. angajează** şofer distribuitor pâine, brutari- patiseri şi ambalatori pâine, 0730.030.119. 171816

• **S.C. angajează** barmană. Vârsta maximă 38 ani. Telefon 0723.384.657. 178116

CERERI LOCURI DE MUNCĂ

• **Femeie serioasă** caut copil pentru îngrijit. Telefon 0771.353.355. 164199

PRESTĂRI SERVICII

• **A Acord** garanţie 1 an reparaţii maşini spălat, 0744241398, 0357/401569,0257/ 259146. 173942

• **Execut izolaţii** exterioare/interioare, tencuieli, zugrăveli, renovări, rigips, pavaj. Informaţii 0741.250.949. 173996

• **Executăm toată** gama de lucrări de construcţii şi instalaţii la preţuri rezonabile, 0722.347.612. 163438

CONSTRUCŢII

• **A- Acasă aduc** balast, nisip, piatră, pământ gazon, duc molozul, 2- 40 tone, preţ mic, factură, judeţ, 0745.036.969, 0722.389.480. 120662

• **Aduc acasă,** balast, nisip, sorturi între 3- 5 mc la cele mai mici preţuri. Telefon 0741.972.216. 105658

AUTO STRĂINE

• **Vând BMW** 520 i, an 2000, înmatriculat, stare perfectă, 0744.635.418. 170108

• **Vând Opel** Vectra an 1992, stare bună, înmatriculată, telefon 0744.635.418. 162069

• **Vând Renault** Clio Simbol an 2008, 12.000 km, telefon 0751.255.444. 174026

• **Vând VW** Golf 3, înmatriculată, bleumarin, an 1994,2+1 uşi, motor 1896cm3, diesel,consum mediu de 5,5 %,cutie manuală 5+1,servo, stare bună, mp3 player,închidere centralizată cu telecomandă, VT 2011,2.200EURO, negociabil.Telefon 0723.435.681. 95812

CAMIOANE

• **Vând autotractor** Iveco Eurotech cu semiremorcă, an 1996, în stare de funcţinare. Telefon 0722974460. 174522

ELECTRONIC PLUS

• **VÂND lăzi, congelatoare, combine, maşini spălat 350- 550 lei, vitrine frigorifice, anvelope. www.madona.ro Rate angajaţilor, pensionarilor vârstă- boală, ☎0769.005.400.** 8694

MOBIDOM

• **Vând colţare,** canapele, sufragerii, dormitoare şi altele, import Germania.Telefon 0749.454.184. 174469

TRACTOARE

• **Vând tractor** U650 în stare bună de funcţionare, plug şi disc Piatra Neamţ NOU. Informaţii 0722.389.083. 161575

ANIMALE-PĂSĂRI DOMESTICE

• **Vând pui** de carne, ouă şi rasă mixtă. Telefon 0751223716. 159127

• **Vând 7** vaci cu viţei Cuvin nr. 343. Telefon 0741122486. 159431

MAŞINI,UTILAJE,INSTALAŢII

• **Vând Automacara** Hydrom- 16 tone în perfectă stare de funcţionare. Telefon 0744.523.701, 0753.053.004. 117466

• **Vând combină** internaţional Case 1460. Telefon 0722743801. 163444

• **Vindem combine** case internaţional de la 1320 la 2188 şi tractor magnum cu service şi garanţie. Informaţii 0741.082.278. 117440

AFACERI

• **Vând firmă** cu produse de marcă-îmbrăcăminte- înfiinţată în 2006, activă, cu toate bunurile aferente (mobilier, stoc marfă, maşină etc.), având 3 magazine (Arad, Timişoara, Oradea). Informaţii: 0757.046.949. 140686

• **Vând pizzerie** cu terasă, ultracentral, stil rustic, oraş Satu- Mare. Telefon 0744.539.525. 140096

ÎMPRUMUTURI FINANCIARE

• **Oferim împrumuturi** în Euro! 2- 5 %/12 luni. Telefon 0734.685.835, 0740.326.019, 0762.051.147 163186

• **Oferim împrumuturi** 1.000- 100.000 Euro! 1- 12 luni! Întreaga plată la final. 0726.842.692, 0743.787.609, 0763.845.555. Posibilităţi prelungire contract împrumut 0% dobândă 162989

• **Ofertă! Valută** rapid cu 4% plata la final! Telefon 0721492429. 156494

CITAŢII

• **Judecătoria Gurahonţ-** părâta Petrişor Ţilina cu domiciliul necunoscut sau eventualii ei moştenitori sunt citaţi la această instanţă pentru 07.07.2010 ora 9 în proces cu Ghergar Ana+2copii, pentru succesiune şi partaj. Caz de neprezentare, cauza se va judeca în lipsă. 173985

DIVERSE

• **Cumpăr cupru,** alamă, aluminiu, inox, motoraşe, radiatoare, baterii, fier vechi, 0748.607.706. 174422

• **Cumpăr radiatoare,** cupru, alamă, baterii, motoraşe, 0754.490.435, 0754.264.294. 166589

• **Cumpăr scule** second: chei fixe, tubulare, cleşti, patenţi, mox, ciocane, securi, burghie, tarozi, menghină, dălţi, 0742511469. 173515

• **Cumpăr: aur** 14k 65 lei, aur 18k 85 lei, cupru 18 lei, alamă, aluminiu, radiatoare, fier, inox, pene, motoare, 0748912117. 162316

• **Vând cupon** rabla. Informaţii Telefon 0744.834.010. 156194

• **Vând maşină** cusut triplok tip Yuky, maşină Ştafir Strobel, 0770884007. 158836

• **Vând sobe** teracotă- montate - str. V. Conta nr. 1. Telefon 0751.083.195, 0744.523.701. 117561

• **Vând tichet** valoric programul rable (vaucher) 0788.173.896 după ora 21.30. 168527

• **Vând voucher** de la proprietar. Telefon 0727.867.592. 170805

• **Vând 2- tichete** voucher Rabla 2010, preţ uşor negociabil! ☎0758.576.905.170080

ARAD ONLINE
www.aradon.ro

INFORM MEDIA

INFORM MEDIA, editorul cotidianelor Jurnal Arădean şi Arad Expres, parte a grupului multinaţional Inform Media, care îşi desfăşoară activitatea în domeniul presei locale tipărite

CAUTĂ

Distribuitori de presă (în cutii poştale) pentru localităţile: Sânleani, Ghioroc şi Aluniş.

Cerinţe:
Seriozitate;
Dinamism;
Conştiinciozitate.

Se oferă:
Salariu atractiv;
Timp de lucru 2 ore.

Informaţii suplimentare la telefon: 0257/228.586 sau 0728.284.737, de luni până vineri între orele 9-17.

Preluarea anunţurilor pentru următoarea zi se face până la ora 15.00, cu excepţia anunţurilor de deces, care se primesc până la ora 18.00.

Canicula creşte disconfortul gravidelor

RECOMANDĂRI. Potrivit medicilor, canicula sporeşte disconfortul gravidelor, le provoacă deshidratare, în cazul în care nu beau suficiente lichide, dar nu le sporeşte riscul de naştere prematură, decât în cazul în care suferă de alte afecţiuni. De asemenea, femeile însărcinate care suferă de hipertensiune sunt mai sensibile în această perioadă canicular. Viitoarele mămici pot face mai des decât alte persoane lipotimii, transpiră abundent, iar din aceste motive, nu este indicat să stea în soare sau în locuri în care temperatura este foarte ridicată.

Tartă de cartofi cu piure de spanac şi smântână

GUSTOS. O reţetă pentru copiii de peste şase luni. Ingrediente: un cartof, 50 gr spanac, un ou, 40 ml lapte şi o lingură de smântână. Preparare: cartoful se curăţă, se taie cubuleţe, şi se fierbe. Cu două minute înainte de a se termina de fiert cartoful, se adaugă şi spanacul. Din lapte călduţ şi smântână se face un sos. După ce au fiert, spanacul şi cartofii se amestecă bine, până se obţine un piure care se amestecă cu oul. Combinaţia obţinută se pune într-un vas termorezistent, uns cu unt, şi se fierbe în bain-marie, circa 15 minute.

Cu ce-i hidratăm pe cei mici pe vreme caniculară

LICHIDE. Dacă ai acasă un copil sau un bebeluş va trebui să-i creezi un mediu cât mai normal, ferit de căldură, umiditate excesivă şi curenţi de aer, avertizează Ministerul Sănătăţii. Sugarii trebuie hrăniţi la sân sau cu biberonul de câte ori o cer. Pentru ei, laptele are şi rol de hidratare. Bineînţeles că mama care alăpteză trebuie să aibă şi ea grijă la hidratare, mai ales că organismul ei are nevoie de mai multă apă. Pentru copii mai mari, se recomandă un consum suficient de lichide, chiar dacă ei nu o cer. Desigur că apa plată este cea mai bună, dar la fel de bun e şi ceaiul.

Cocktail de creveţi

LIGHT. O reţetă uşoară, potrivită pentru zilele toride de vară, care poate fi preparată uşor şi care, cu siguranţă, va fi pe placul familiei şi a invitaţilor dumneavoastră. Iată care sunt ingredientele de care aveţi nevoie: 3 linguri de unt, un kilogram de creveţi proaspeţi, curăţaţi şi decorticaţi, 4-6 căţei de usturoi tocaţi, o mână de pătrunjel tocat, 3 linguri de zeamă de lămâie, 200 gr salată, 200 gr maioneză, patru linguriţe de coajă de lime (lămâie verde), zeama de la o lămâie şi un ardei chilli. Mod de preparare: se pune la fiert un vas mare cu apă, în care punem sare, şi puţină zeamă de lămâie. Când a fiert se ia de pe foc şi se ţin creveţii în apă opărită trei minute, apoi îi scoatem şi îi scurgem bine de apă. Într-o tigaie mare, se lasă untul la topit, pe foc mic, timp de 30 - 45 de secunde. Se adaugă creveţii şi usturoiul şi se prepară un sote pe foc mediu. Se lasă tigaia pe foc, timp de 4-5 minute, întorcând creveţii de pe o parte, pe alta, până ce aceştia devin roz. Se adaugă pătrunjelul, zeama de lămâie, sarea şi se amestecă bine. Apoi, compoziţia se ia de pe foc. Într-un bol, se amestecă salata, coaja şi zeama de lămâie, chilli, şi se adaugă creveţii. Recomandare pentru servire acestui coctail de creveţi: puneţi salata într-o cupă, sau un pahar cu piciorul înalt.

Ce punem în farfurie pe caniculă

Este important să ştim exact ceea ce trebuie consumat în zilele fierbinţi de vară, fără a face excese.

SFATURI. Ce mâncăm? Lejer, dar fără să sărim peste nici o masă. Temperaturile ridicate solicită metabolic organismul, iar consumul de substanţe nutritive este identic cu cel din zilele cu ger. Deşi pare ciudat, mecanismele de termoreglare funcţionează cu energie, adică hrană!

Evitaţi carnea de porc, dar mâncaţi carne de pui şi de vită, fierte, la cuptor. Evident peşte, rasol sau conserve. Mâncaţi ouă, dar aveţi grijă să fie proaspete. Renunţaţi la salamuri şi afumături, pentru telemea de vacă, iaurt şi brânză de vaci. Beţi lapte (pentru că va susţine echilibrul calciu-magneziu, dat peste cap de transpiraţia abundentă), şi, evident, mâncaţi cât de multe fructe şi legume posibil. Roşii, ardei, castraveţi, salată, în orice combinaţie cu brânză sau iaurt. Consumaţi ulei de măsline sau de floarea-soarelui şi evitaţi untul, margarina, brânzeturile topite. Mâncaţi telemea pentru că reechilibrează aportul de sodiu şi clor, pe care le pierdeţi tot prin transpiraţie. În lipsa lor, inima o ia razna! O alegere bună sunt şi cerealele, orezul, porumbul (din conservă este excelent!), ca să aveţi un aport de glucide bune, şi evitaţi îngheţata sau prăjiturile cu cremă. Mâncaţi ciocolată! Are magneziu şi antioxidanţi! Dar este de preferat cea cu procent mare de cacao, 50% sau peste şi beţi odată cu ciocolată apă cât cuprinde.

Apă şi iar apă. Asta spune toată lumea! Explicaţia constă în faptul că fenomenul de deshidratare la temperaturi ridicate nu este un proces sesizabil. Nu simţi nevoia de apă a organismului tău. În lipsa apei, pierdută prin transpiraţia abundentă, ficatul, rinichii îşi încetinesc activitatea, datorită aportului scăzut de sânge insuficient de fluid.

Şalău la cuptor cu lămâie, muştar şi legume

PEŞTE. Preparat în diverse reţete, precum cea de şalău la cuptor, este uşor, sănătos şi hrănitor. Pregătit la cuptor, şalăul este savuros şi poate fi servit cu garnitură de legume. Iată de ce ai nevoie pentru această reţetă: un şalău de 2-2,5 kg, 60 ml ulei de măsline, un căţel de usturoi zdrobit, o lămâie, pentru coajă şi suc, o portocală, pentru coajă, o linguriţă boia dulce, 2 linguri pesmet, 3 linguri muştar, 12 foi de dafin, o lămâie tăiată felii. Se curăţă peştele de solzi şi se eviscerează, se crestează din loc în loc, pe ambele părţi. Se freacă usturoiul, boiaua, coaja de lămâie, pesmetul şi muştarul. Se umplu crestăturile cu acest amestec şi se înfinge în fiecare crestătură câte o foaie de dafin. Se unge cu grăsime o folie de aluminiu şi se aşează peştele, iar deasupra sa se pun felii de lămâie, se împachetează peştele în folie, se fixează la capete şi se dă la rece, timp de 10 minute. Se preîncălzeşte cuptorul, se pune peştele şi se lasă aproximativ 50 de minute. Se scoate din cuptor şi se dă deoparte 5 minute, se desface folia, se scurge sosul într-un vas. Se pune vasul cu sosul pe foc şi se fierbe 2 minute, se adaugă apă dacă e nevoie şi se pune peste peşte, apoi se potriveşte de sare şi piper.

Salată de creveţi şi sos curry

INGREDIENTE: un avocado, 200 gr creveţi roz, decorticaţ, 200 gr ţelină, 2 linguri ulei măsline, o lingură zeamă lămâie, o linguriţă rasă de curry, sare, piper. Preparare: creveţii se pun la fiert în apă cu sare, până se înmoaie uşor, aprox 15 - 20 min. Avocado se curăţă şi se taie în felii subţiri, se stropesc cu zeamă de lămâie, se adaugă creveţii fierţi şi scurşi, ţelina rasă. Într-un bol se amestecă uleiul de măsline şi pudra de curry, sare şi piper. Se amestecă apoi bine salata cu acest sos. Se ţine la rece înainte de servire.

Salată de scoici cu orez şi măsline

INGREDIENTE: 1 ardei roşu, 1 ardei galben, 300 gr orez cu bobul lung, o legătură pătrunjel, 3-4 căţei de usturoi, 600 gr scoici congelate, sare, ulei de măsline, coriandru. Preparare: orezul se pune la fiert în apă cu sare. Ardeiul se taie în bucăţele mici şi se călească în ulei. Se adaugă orezul fiert, pătrunjelul tocat fin, sare, coriandru, se amestecă şi se ia de pe foc. Scoicile se fierb în apă clocotită, 3-4 min. se scoate miezul şi se pune peste orez. Usturoiul se curăţă, se pisează şi adăugând puţin ulei, se freacă bine până se obţine o pasată cremoasă, care se toarnă peste orez şi scoici.

Salată de sfeclă cu iaurt

INGREDIENTE. 2 sfecle roşii, de mărime medie, 3 linguri ulei de măsline, 150 gr smântână, un căţel de usturoi, o legătură mică de ceapă verde, 2 linguri zeamă de lămâie, 400 gr iaurt de oaie sau capră, gras, sare, piper negru, mărar. Sfecla se curăţă de coajă şi apoi se dă pe răzătoarea mare sau pe cea mică, în funcţie de preferinţele fiecăruia pentru consistenţă. Se amestecă bine iaurtul, uleiul de măsline, usturoiul zdrobit, sarea, piperul, mărarul tocat mărunt şi zeama de lămâie. Se toarnă acest sos peste sfecla rasă, se amestecă bine şi se dă 30 de minute la rece.

Iaurt iranian cu mentă şi castraveţi

RĂCORITOR. Sos tradiţional iranian, iaurtul cu castravete şi mentă se foloseşte la foarte multe preparate la grătar, fiind foarte aromat şi răcoritor. Ingrediente: 500 gr iaurt acru, 2 castraveţi cu coajă, o legătură de mentă uscată şi sare. Iaurtul acru se amestecă bine cu o lingură, până se subţiază, apoi se sărează. Castraveţii se toacă mărunt, cu coajă cu tot, şi se adaugă la iaurtul sărat. Legătura de mentă uscată se toacă foarte mărunt şi se adaugă şi ea, amestecând foarte bine. Se dă sosul la frigider, timp de o oră, înainte de servire.

Slăbeşti cinci kg în două săptămâni

DIETĂ. Într-un castron mare se taie cât mai multe legume: salată verde, ardei, gulii, ridichi, pătrunjel, mărar, spanac, castravete, gogoşar. Se asezonează cu o lingură de ulei de măsline şi oţet balsamic. Pătrunjelul şi mărarul sunt foarte importante deoarece conţin vitamina C. Se ţine castronul la frigider şi mâncăm din el ori de câte ori ne este foame. Lângă salată, putem consuma un ou fiert sau două felii subţiri de şuncă, un avocado, foarte bun pentru piele, sau o banană. Din această dietă sunt interzişi cartofii, pâinea, pastele făinoase, brânza proaspătă. Orezul este bun pe post de pâine. Exclus porumbul, grâul şi cerealele. Se poate asezona cu piept de pui, mult peşte cu carne albă (şalău sau ton), legume fierte (morcov, spanac).

Foarte indicate sunt varza de Bruxelles şi conopida, homarul, creveţii, racii, caracatiţa şi scoicile. Este foarte important să se bea cât mai multă apă, minimum 2 l pe zi, plus ceai de tei, muşeţel şi mentă, amestecate. Nu se consumă băuturi carbogazoase şi alcool. Dacă reţeta este pe placul tău, încearc-o şi tu.

PAGINĂ INSPIRATĂ DE
WWW.CULINAR.RO

Paste cu fructe de mare

INGREDIENTE: 300 gr paste, 16-20 creveţi, 3-4 bucăţi de sepie, 4 căţei de usturoi, un morcov, 50 ml ulei de măsline, 200 ml vin alb dulce, pătrunjel. Se fierb pastele şi se pun la strecurat. Se curăţă apoi creveţii de pieliţă, se crestează pe partea dorsală şi se spală cu apă rece. Sepia se taie felii şi se spală de asemenea cu apă rece. Se pun de-o parte, într-un castron. Usturoiul se pisează şi se călească în uleiul încins, cu morcovul tăiat mărunt. Se adaugă creveţii şi bucăţile de sepie, şi se călesc câteva minute până când creveţii devin portocaliu-rozalii. Pastele se pun şi se amestecă cu restul ingredientelor. Se adaugă vinul şi se dă un clocot mic întregii compoziţii. După dorinţă, se poate stoarce o jumătate de lămâie, dar nu e necesar. Pătrunjelul se adaugă la final, pentru gust şi culoare.

Toast cu somon şi susan

SPECIAL. Un aperitiv foarte gustos şi potrivit pentru o zi festivă. Toast-ul cu file de somon afumat şi seminţe de susan, este o gustare, care se prepară rapid şi ideală pentru oaspeţii tăi, şi, nu numai. Pentru prepararea sa ai nevoie de următoarele ingrediente: 8 fileuri de somon afumat, 8 linguriţe de maioneză, 4 linguriţe oţet aromat de orez, 8 felii de pâine de toast (prajită), 4 linguriţe de seminţe de susan, sare, piper şi mărar. Maioneza se amestecă cu oţetul aromat, sare şi piper, iar apoi se ung feliile de toast. Fiecare bucată de toast se unge cu aceasta cremă, apoi se presară deasupra seminţe de susan.

DECESE

Cu adâncă durere în suflet anunţ după o lungă şi grea suferinţă decesul mamei mele

MUSCA LETIŢIA.

Slujba de înmormântare va avea loc astăzi, 28 iunie 2010, ora 14.00, la capela cimitirului Eternitatea.

Fiica îndoliată Ana-Maria

Cu inimile îndurerate anunţăm plecarea dintre noi
la 71 ani a celei ce a fost iubita mamă şi bunică,

TIDORESCU IULIA.

Înmormântarea va avea loc astăzi, 28.06.2010, ora 16.00, la cimitirul Micalaca. Dumnezeu s-o odihnească în pace!

Fiul Adrian, nora Edith şi nepoata Sonia

Cu profundă tristeţe anunţăm încetarea alergării pe acest pământ a celui care a fost tată, bunic şi străbunic

DUMA DUMITRU (CIOLI),

penultimul din generaţia sa de 45-46 de inşi cum îi plăcea să spună. Înmormântarea va avea loc marţi, 29 iunie 2010, ora 14.00, în comuna Mişca (jud. Arad), nr. 523.

Familia îndoliată

Cu tristeţe în suflet anunţăm decesul celui care a fost soţ, tată, bunic şi străbunic

IERCOŞAN CORNEL,
la vârsta de 91 ani.

Înmormântarea va avea loc astăzi, 28 iunie 2010, la cimitirul din comuna Târnova.

Familia îndoliată

CONDOLEANŢE

Suntem alături de fiica Ami Musca, la despărţirea de mama iubită

LETIŢIA MUSCA,
fostă profesoară remarcabilă a
Liceului Elena Ghiba Birta.

Dumnezeu să o odihnească în pace! Înmormântarea are loc astăzi, 28.06.2010, ora 14.00, la cimitirul Eternitatea.

Cu tristeţe fam. Podea Toma, Marina, Delia şi Dan

Suntem alături de prietena noastră Musca Ana-Maria în greaua încercare pricinuită de moartea mamei sale.

Familia Ghibu şi copiii

Anunţurile de deces se publică GRATUIT!

TATĂ,

am fost cea mai mică şi am plecat ultima de lângă voi, dar cu sufletul am rămas mereu acasă, la Mişca! Dragostea nu se poate măsura. De aceea, nu pot spune în cuvinte, ce simt astăzi când ai plecat.

Te vom păstra mereu cu noi:
Marioara şi Iancsi Tanko,
nepoţii Ingrid, Rebeca şi Dani

Greu ne încearcă vântul care stinge luminile aprinse de zeci de ani. Aşa a fost şi acum când al nostru tată, bunic şi străbunic s-a stins. Te vom purta mereu în gândurile şi inimile noastre.

Ai tăi copii Traian şi Viorica Mihoc,
nepoţii Otilia şi Florin Groza, Cristi şi Amalia Mihoc
şi strănepoţii Bogdan şi Vlad

TATĂ!!!

Îţi mulţumim că ai existat şi pentru noi ai fost un exemplu de urmat! Ai dus o viaţă frumoasă, dar şi grea, însă Dumnezeu te-a iubit mult şi ţi-a dat 89 de ani. Îi suntem recunoscători pentru asta!

Cu mult respect şi dragoste
al tău fiu şi noră Duma Ioan şi Iolanka

L-am pierdut şi pe

TEICUŢA,

la scurt timp după plecarea măicuţei şi ni-e dor deja de ei, pentru că a rămas un mare gol în sufletele noastre. Te-am iubit şi te vom iubi mereu

TEICUŢĂ.

Olivia, Carla şi Adi Duma

Pe lângă tată am avut şi un bunic deosebit cu care am stat mult timp împreună şi azi deşi raţiunea îmi spune că a avut o viaţă lungă şi tumultoasă, 89 de ani!!! sufletul plânge că am pierdut şi al doilea bunic. Doare, dar cicatricea va rămâne şi-mi va aminti de

TEICUŢA.

Cu dragoste, Daiana şi Dani Duma
cu strănepotul Ayan

Cu durere în suflet ne luăm rămas bun de la prietena şi vecina noastră

ANIŞOARA ŢUCUDEAN

care a plecat prea repede din această lume tumultoasă, din acest moment în celălalt. Suntem alături de mama ei Lenuţa şi Vlăduţ. Dumnezeu să o binecuvânteze şi să o odihnească în pace!

Familia Pascu

Deplângem moartea prematură a prietenei noastre

ŢUCUDEAN ANIŞOARA.

Sincere condoleanţe pentru Lenuţa, Vlad şi vărul nostru Puiu Putin.

Zorica, Emil Putin

Colectivul Getax-Autoarena este alături de familia Dubeştean în aceste momente grele cauzate de trecerea în nefiinţă a celui care a fost un deosebit om şi coleg

DUBEŞTEAN VIOREL.

Dumnezeu să-l odihnească!

COMEMORĂRI

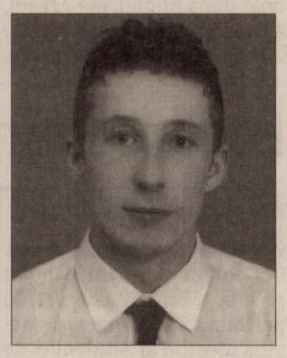

Să poţi să crezi când unii te înşeală,/ Să te ridici când alţii te doboară/ Să poţi păstra când alţii vor să alunge/ Să râzi chiar dacă sufletul îţi plânge/ Şi cald rămâi chiar dacă afară ninge.../Aceasta-i arta de-a învinge...

DACIAN NICU IOJESCU,
24 de ani

ai fi împlinit dacă Dumnezeu nu te-ar fi luat în ceruri. Dumnezeu să îţi dea odihnă veşnică! Te vom iubi mereu!

Familia

S-au scurs 12 ani de când dragul nostru
ing. SECHEŞAN IOAN,
din Şiria
a plecat la cele veşnice. Dumnezeu să-l ierte şi să-l odihnească!

Familia îndoliată

Program publicitate:
pe B-dul Revoluţiei, nr. 81
luni-vineri: 8.00-18.00,
duminică: 9.00-13.00,
pe Poetului 1C (hala 36)
luni-vineri: 9.00-16.00.

Preluarea anunţurilor pentru următoarea zi se face până la ora 16.00 la ambele sedii, cu excepţia anunţurilor de deces, care se primesc până la ora 19.00, la sediul din Bd. Revoluţiei 81.

SERVICII FUNERARE

IN MEMORIAM
NON STOP!
KUKI - servicii funerare complete
Oferă toată gama de sicrie, accesorii şi servicii funerare la preţuri avantajoase.
- cameră toaletat
- cameră frigorifică
- capac frigorific
Transport Intern şi Internaţional
Contact: Arad, str. Mihai Eminescu, nr. 4 (în curte)
Tel: 0257/211.929, mob: 0723343964
www.inmemoriamkuki.com.
(H-698814)

Preluarea anunţurilor pentru următoarea zi se face până la ora 15.00 la ambele sedii, cu excepţia anunţurilor de deces, care se primesc până la ora 18 .00, la sediul din Bd. Revoluţiei 81 .

RO STYL
SERVICII FUNERARE
Arad, Str. Eminescu nr. 22
(vis a vis de facultate)
tel. 0770.679.531,
0728.690.121
TOTUL ESTE NEGOCIABIL
Gratuit:
- cruce de lemn
- transport sicriu gol în Arad
Oferă: capac frigorific
PLATA DUPĂ ÎNMORMÂNTARE
TRANSPORT INTERN ŞI EXTERN
(H-690413)

Şi-a plătit apariţia lângă Lady Gaga

LOS ANGELES. Un miliardar rus în vârstă de 30 de ani a plătit un milion de dolari pentru a apărea în cel mai recent videoclip lansat de cântăreaţa Lady Gaga pentru piesa „Alejandro", potrivit site-ului Life.ru, citat de popeater.com. Tânărul miliardar rus apare în videoclipul piesei „Alejandro", turnat sub forma unui mini-film cu o durată de nouă minute, purtând o jachetă din piele neagră, în stilul fostelor uniforme ale ofiţerilor naziști din trupele SS. Miliardarul rus, un mare admirator al cântăreţei americane, identificat doar după prenumele Arkadi, a confirmat aceste informaţii: „Da, eu sunt în acel videoclip, însă nu pot să dau alte detalii". Lady Gaga are 23 de ani şi e câştigătoare a două premii Grammy. **SURSA: MEDIAFAX**

Lady Gaga, o prezenţă care se face mereu remarcată FOTO: EPA

O româncă, victimă în Spania

MADRID. Numărul total al victimelor accidentului feroviar din Spania, care a avut loc săptămâna trecută în apropierea oraşului Barcelona, a fost revizuit la 12, dintre care 11 latino-americani şi o femeie de origine română, a cărei identitate urmează să fie confirmată, relatează cotidianul iberic El Pais, în ediţia electronică de duminică. Potrivit cotidianului spaniol, romînca nu are alte rude în Spania şi s-a procedat la efectuarea testelor ADN.

SURSA: MEDIAFAX

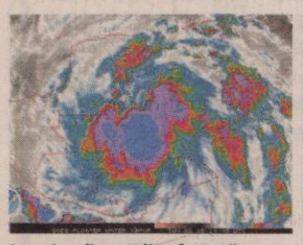

Imagine din satelit a furtunii FOTO: EPA

Furtuna nu afectează Golful

NEW ORLEANS. Furtuna tropicală Alex, formată sâmbătă şi a cărei traiectorie risca să afecteze operaţiunile de oprire a scurgerii de petrol în Golful Mexic, nu va afecta zona de lucru a echipelor de intervenţie, anunţă meteorologii, citaţi de AFP. „Furtuna nu va reprezenta o problemă pentru mareea neagră", afirmă Dennis Feltgen, purtătorul de cuvânt al Centrului Naţional american pentru Uragane (NHC).

SURSA: MEDIAFAX

Bono pe lista noilor membri ai Academiei americane de film

LOS ANGELES. Bono, James Gandolfini şi Adam Sandler se află pe lista celor 135 de personalităţi invitate să devină membri ai Academiei de film americane (Academy of Motion Picture Arts and Sciences) în 2010, informează accesshollywood.com.

Pe această listă prestigioasă se află şi câţiva câştigători ai premiului Oscar din acest an, precum Mo'Nique, desemnată cea mai bună actriţă într-un rol secundar pentru evoluţia ei din filmul „Precious: Based on the novel «Push» by Sapphire", Christoph Waltz, desemnat cel mai bun actor într-un rol secundar pentru prestaţia din filmul „Ticăloşi fără glorie/ Inglorious Basterds", şi Mark Boal, scenaristul şi producătorul filmului „The Hurt Locker".

Starul trupei U2, Bono FOTO: EPA

Lista include şi numele câtorva nominalizaţi la premiile Oscar, precum actriţele Carey Mulligan, Anna Kendrick şi Vera Farmiga sau scenariştii filmului „District 9", Neill Blomkamp şi Terri Tatchell. Realizatorii de filme documentare Davis Guggenheim, premiat cu Oscar pentru „Un adevăr incomod/ An Inconvenient Truth", şi Morgan Spurlock se află şi ei pe această listă. **SURSA: MEDIAFAX**

Părintele picturii chineze a murit

BEIJING. Artistul Wu Guanzhong, considerat părintele picturii chineze contemporane, a decedat la vârsta de 90 de ani, a informat presa oficială chineză, citată de AFP.

Wu Guanzhong a murit, la spitalul din Beijing, potrivit agenţiei de presă China Nouă, care precizează faptul că artistul a donat cinci dintre operele sale Muzeului de artă din Hong Kong, cu puţin timp înainte de a muri.

Anul trecut, mai multe dintre tablourile sale s-au vândut la diverse licitaţii pentru o sumă totală de 37,8 milioane de dolari.

Wu Guanzhong şi-a câştigat celebritatea pe plan internaţional graţie tehnicii sale perfecte în pictarea peisajelor, pentru care a combinat pictura în ulei cu cea în cerneală.

SURSA: MEDIAFAX

www.aradon.ro
Mai multe poze cu Daniela

SURDA DANIELA

Sunt o fire populara, imi place sa discut mult si apreciez muzica, excursiile si aventurile. FOTO STUDIO ROBERTO FRANCO

AGENTIA ANGELS EVENTS

INEDIT

„Frumosul" Hector alături de stăpâna sa au participat la concursul inediat ce a desemnat Cel mai urât câine, eveniment desfăşurat în Petaluma, California, SUA. Premiul pus în joc a fost de o mie de dolari.. FOTO: EPA

În tribunal cu medicul lui Michael

Medicul lui Michael Jackson va trebui să se apare şi în faţa tatălui legei muzicii pop, care l-a acţionat în judecată.

LOS ANGELES. Joe Jackson, tatăl cântăreţului Michael Jackson, l-a dat în judecată pe medicul Conrad Murray, cercetat deja de justiţia americană pentru acuzaţia de omucidere, după ce acesta i-a administrat artistului o doză letală de sedative, în urmă cu un an, informează accesshollywood.com.

Joe Jackson a deschis acest proces la Curtea Federală din Los Angeles, chiar în ziua comemorării unui an de la moartea cântăreţului Michael Jackson, acuzându-l pe medicul originar din statul Nevada de neglijenţă, ascundere de informaţii şi slabă pregătire profesională.

Joe Jackson este hotărât să ceară explicaţii medicului Conrad Murray în faţa judecătorilor FOTO: EPA

Joe Jackson, care a cerut daune în valoare de 75.000 de dolari, îl acuză pe Conrad Murray de neglijenţă profesională, deoarece medicul american i-a administrat megastarului un amestec mult prea puternic de sedative - inclusiv anestezicul propofol -, aceste substanţe declanşând moartea cântăreţului, potrivit Institutului de medicină legală din Los Angeles.

În documentele depuse de Joe Jackson la Curtea Federală din Los Angeles sunt menţionate şi numele clinicilor la care lucrează Conrad Murray în oraşele Las Vegas şi Houston, despre care tatăl cântăreţului afirmă că nu l-au pregătit şi supraveghiat corespunzător pe medic. Joe Jackson a depus, totodată, o plângere împotriva companiei organizatoare de concerte AEG Live, la Consiliul medicilor din California, pe care o acuză de implicare în acţiuni ilegale de practică medicală.

SURSA: MEDIAFAX

Actriţa Mena Suvari s-a căsătorit la Vatican

ROMA. Actriţa americană Mena Suvari s-a căsătorit, în acest weekend, cu logodnicul ei, producătorul de film Simone Sestito, în cadrul unei ceremonii private ce a fost organizată într-una dintre bisericile de la Vatican, informează people.com.

Mena Suvari şi Simone Sestito erau logodiţi din 2008. Suvari, în vârstă de 31 de ani, şi Sestito, în vârstă de 25 de ani, s-au cunoscut în timpul Festivalului de Film de la Toronto din 2007.

Cei doi au decis să se căsătorească la Roma, deoarece cei mai mulţi dintre membrii familiei lui Simone Sestito locuiesc în apropiere. Mena Suvari este un fost model, devenită creatoare de modă şi actriţă de film, care s-a făcut remarcată pentru evoluţiile sale din filmele „American Beauty", „Plăcintă Americană" şi „Plăcintă Americană 2" (2001). Actriţa americană va putea fi văzută în curând pe marile ecrane în comedia „You May Not Kiss The Bride". **SURSA: MEDIAFAX**

Mena Suvari şi Simone Sestito FOTO: EPA

Sofia Coppola FOTO: EPA

Sofia Coppola şi Thomas Mars, părinţi a doua oară

LOS ANGELES. Sofia Coppola şi partenerul ei de viaţă, rockerul Thomas Mars, solistul trupei Phoenix, au devenit părinţi pentru a doua oară, potrivit revistei People, care precizează că micuţa Cosima, cea de-a doua fetiţă a cuplului, s-a născut „în această lună", informează accesshollywood.com. Cosima este cel de-al doilea copil al cuplului. Primul copil al Sofiei Coppola şi al lui Thomas Mars este o fetiţă, Romy, care s-a născut la Paris, în noiembrie 2006. Fiica lui regizorului Francis Ford Coppola, a obţinut la rândul ei premiul Academiei Americane pentru cel mai bun scenariu original, pentru „Rătăciţi printre cuvinte", în 2004.

SURSA: MEDIAFAX

Autobusul morţii FOTO: EPA

Accident rutier cu zeci de morţi

PATNA. Cel puţin 24 de persoane au murit şi 50 au fost grav rănite, sâmbătă, în urma coliziunii dintre un autobuz supraaglomerat şi un camion în estul Indiei, a anunţat poliţia, citată de AFP. Şoferul autobuzului a pierdut controlul vehiculului într-o curbă, în apropierea unei pieţe din satul Dhanarua, situat la 35 de kilometri de Patna.

SURSA: MEDIAFAX

FONDAT 1989, APARE LA ARAD, TEL. 0257/281.802, E-MAIL: REDACTIA.JURNALARADEAN@INFORMMEDIA.RO; PUBLICITATE.JURNALARADEAN@INFORMMEDIA.RO

Cadeta Balint Bernadette a devenit campioană balcanică la tenis de masă
PAGINA 9

JURNAL ARĂDEAN

Alege-ţi un costum de baie în tendinţele acestui sezon
PAGINA 6

MARŢI
29 IUNIE 2010
ANUL XXII, NR. 6077
16 PAGINI - 1,2 LEI

27° Temperaturile se vor situa între 18 şi 27 grade. Vântul va sufla cu 21 km/h

DIMINEAŢA | AMIAZA | SEARA

Profesorii, la concurs FOTO:FAN

Catedra luată cu asalt în 2010

ARAD. Anul acesta, pe 14 iulie, data examenului de titularizare, 1300 de candidaţi se vor lupta să prindă unul din cele 115 posturi titularizabile. Examenele vor fi susţinute în două centre de examinare iar subiectele vor fi concepute la nivel naţional şi corectate pe plan local. /P.5

Asistenţă juridică pentru bugetari

ARAD. Un grup de 15 avocaţi şi jurişti membri ai Mişcării arădene îşi oferă serviciile gratuit tuturor „arădenilor afectaţi de deciziile guvernului prin care li se reduc salariile cu 25%". /P.3

Procesul a fost amânat FOTO: A.B.D.

Cu vânzările la Tribunal

ARAD. Municipalitatea a fost pusă de judecător să aducă la instanţă toate documentele care au legătură cu vânzarea de terenuri pe Legea 577. Procesul în care primarul Gheorghe Falcă este acuzat de fapte de corupţie a durat luni jumătate de oră. /P.8

INDUSTRIE

Scăderea din sectorul comenziilor în industrie continuă în România.

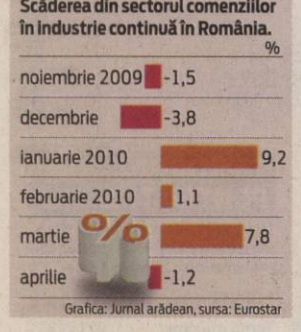

Grafica: Jurnal arădean, sursa: Eurostar

Viaţa atârnă de un concediu

Operaţia salvatoare de care are nevoie micuţa Estera nu se poate realiza din motive de... concediu.

CLUJ-NAPOCA. Pare incredibil ce ţi se poate întâmpla în ţara asta! După o lună de zile de stat în spital şi după amânări repetate ale unei intervenţii chirurgicale ce trebuia efectuată cât mai urgent cu putinţă, medicii clujeni au decis, ieri, să o externeze pe Estera.

Dacă până acum, micile probleme de sănătate ale fetiţei au împiedicat realizarea operaţiei salvatoare, de data aceasta - când toate analizele micuţei paciente au fost în regulă -, intervenţia chirurgicală nu se poate realiza pentru că unul dintre medicii care trebuie să participe la operaţie tocmai a intrat în concediu!!! Desigur, e dreptul doctorului să meargă în concediu. Dar ce sistem sanitar e acesta, care te lasă să mori, dacă un medic pleacă în vacanţă? Pentru că acesta este riscul la care e expusă Estera: moartea. În vârstă de trei ani, fetiţa suferă de o malformaţie a inimii ce ar fi trebuit corectată, printr-o intervenţie chirurgicală, pe când avea câteva luni.

Nefiind operată la timp, problema micuţei s-a tot agravat, starea sa fiind extrem de gravă în prezent. Realizată în această fază, intervenţia chirurgicală este una extrem de complexă şi riscantă. Dar, pentru Estera, e singura opţiune la viaţă. Iar faptul că această opţiune este pur şi simplu anulată, pentru moment, dintr-un motiv absolut stupid, nu poate decât să-i revolte pe toţi cei care s-au implicat în campania iniţiată de Jurnal arădean pentru ajutorarea Esterei. /P.5

LUCRĂRI LA POD

Podul Traian a intrat în reparaţii! Muncitorii de la Compania de Transport Public Arad au fost primii care au muncit pe şantierul de pe pod, dezafectând infrastructura ce le aparţine. Închiderea podului a provocat însă un adevărat colaps rutier între cartierul Aradul Nou şi Piaţa Romană. /P.12 FOTO:A.P.

Aradul, un judeţ plin de restricţii pe drumuri

Drumurile naţionale care trec prin judeţul Arad prezintă zeci de restricţii dictate de Ministerul Transporturilor.

ARAD. Importanţa construcţiei autostrăzilor pe teritoriul ţării noastre devine tot mai stringentă. Un semnal de alarmă în acest sens o reprezintă şi zecile de restricţii impuse pe drumurile naţionale care tranzitează judeţul nostru. Aradul este cel mai restricţionat judeţ din partea de vest a ţării, dacă e să ne luăm după informaţiile primite de la Direcţia Regională de Drumuri şi Poduri Timişoara. Indiferent că sunt de înălţime sau de greutate, anuale, lunare sau sezoniere, restricţiile pot stopa oricând din cursă un vehicul cu gabarit depăşit, peste limitele impuse de reprezentanţii Ministerului Transporturilor.

Mai mult, dacă şoferii riscă să încalce aceste restricţii, amenzile date de către reprezentanţii Autorităţii Rutiere Române (ARR) pot atinge zeci de mii de lei. În ceea ce privesc restricţiile lunare, cap de listă din punctul de vedere al numărului de restricţii impuse este DN7. Din start, conform Hotărârii Guvernamentale 1.777/2004, între 15 iunie şi 15 septembrie, în intervalul orar 6-22, în zilele de sâmbătă, duminică şi de sărbătorile legale, este interzisă circulaţia vehiculelor a căror masă totală depăşeşte 7,5 tone între Arad şi Ilia. /P.3

DE NEOPRIT

„Portocala mecanică" a obţinut calificarea în sferturile de finală ale Campionatului Mondial de fotbal. Jucătorii olandezi şi-au confirmat statutul de favoriţi şi s-au impus în meciul susţinut cu Slovacia, cu scorul de 2-1, mulţumită reuşitelor semnate de Robben şi Sneijder /P.11 FOTO:EPA

Adrian Zăhoi FOTO:JA

Gură de oxigen pentru utişti

ARAD. Falimentul FCM UTA, pe care Ion Pietraru îl cere în instanţă, în schimbul datoriei de 200 000 Euro, nu (mai) este de actualitate. Ieri, instanţa arădeană a admis cererea alb-roşilor, din motive procedurale, oferind un nou termen de judecată pe 20 septembrie. „Ne-am atins scopul. Am câştigat timp preţios" - spune Adrian Zăhoi, juristul clubului. /P.9

Clanul lui Uţu vrea eliberare

TIMIŞOARA. Clanul „Împăratul" a depus ieri cereri de eliberare sub control judiciar la Curtea de Apel Timişoara (CAT). Asta după ce judecătorii CAT le-au mai respins, la începutul lunii, încă o tură de asemenea cereri. /P.8

Restructurare pur consultativă

ARAD. Camerele Agricole se pare că vor avea un rol pur consulatitv. Potrivit informaţiilor din proiectul de lege, Camerele vor intermedia relaţia dintre cetăţean şi reprezentanţii ministerului în cauză, dar vor duce şi la desfiinţarea unor servicii din cadrul agenţiilor şi direcţiilor existente. /P.12

Ghişeul unic se închide din 1 iulie FOTO:JA

Fără ghişeu unic la Paşapoarte

ARAD. Ghişeul unic de la Paşapoarte se închide din 1 iulie. Toate taxele pentru paşaport vor putea fi plătite la CEC, în baza unui protocol semnat între Prefectura Arad, Serviciul pentru eliberarea şi evidenţa paşapoartelor, Trezorerie şi CEC Bank. /P.3

SC UNIVERSUL VERDE SRL
Vă oferim toată gama de:
- Arbori şi arbuşti ornamentali
- Pomi fructiferi anul 3 de la 20 lei
- Butaşi struguri de masă 5 lei
Tot materialul săditor este certificat şi garantat
Adresa: str. Pădurii nr. 24, (piaţa Obor)
Tel: 0257/270 090, Fax: 0357/408 345
E-mail: info@universulverde.ro; Site: www.universulverde.ro
• Orar: Luni - Vineri 08:30 - 13:00; 14:00 - 18:00
Sâmbătă - Duminică 08:30 - 12:30
Vă aşteptăm

9 771220 748027 10152

REMEMBER: 29 IUNIE

1400 Începutul domniei lui Alexandru cel Bun în Moldova (până 1 ianuarie 1432)

1482 S-a născut Maria de Aragon, regină a Portugaliei (d. 1517)

1798 S-a născut Giacomo Leopardi, poet italian (d. 1837)

1819 S-a născut Nicolae Bălcescu, istoric, scriitor şi revoluţionar român (d. 1852)

1861 A murit Elizabeth Barrett Browning, poetă britanică (n. 1806)

1866 Parlamentul României adoptă prima constituţie a ţării, una dintre cele mai avansate a acelor timpuri

1891 S-a născut Petre Andrei, filosof, sociolog, politician român (d. 1940)

1893 S-a născut Demostene Botez, poet român (d. 1973)

Antoine de Saint-Exupéry

1900 S-a născut Antoine de Saint-Exupéry, scriitor francez (d. 1944)

1987 A murit Victor Mercea, fizician român (n. 1924)

1995 A murit Lana Turner, actriţă americană de film (n. 1920)

2000 A murit Vittorio Gassman, actor şi regizor italian de film (n. 1922)

2003 A murit Katharine Hepburn, actriţă americană (n. 1907)

COMENZI TAXI

ALFA PLUS 949; 349.349
TAXI ALFA 945; 22.88.88; 25.25.26; 0723-200.301; 0745-50.60.70
TAXI ARAD 940; 0722-755.440; 0740-252.101
FAVORIT 280.000; 281.111; 074[illegible]083.333; 0724-409.992

AU PLECAT DINTRE NOI

Kosztanti Ileana (1942), Măciucă Fănel (1959), Ţidorescu Iulia (1938), Musca Letiţia (1926), Mezeniuc Mihai (1955), Urban Maria (1925), Sensendorf Stela Magdalena (1952), Petruşel Sava (1944).

TELEFOANE UTILE

☎INFORMAŢII TELEFONICE: 118.932; ☎ROBOT: 1958; ☎APEL UNIC DE URGENŢĂ: 112; ☎PRIMĂRIA ARAD: Program de relaţii cu publicul, luni-vineri 8-20. Tel.: 0257/284.744; tel. centrală: 0257/281.850; ☎S.C. E.ON GAZ ROMÂNIA - Sucursala Arad :0357/403.321; ☎DERANJAMENTE ELECTRICITATE: 0257/929; ☎INFORMAŢII CFR: 0257/231.777; ☎PROTECŢIA CONSUMATORULUI: 0257/257.049; ☎GOSPODĂRIREA COMUNALĂ ARAD S.A.: 0257/270.352; 0729-009.033; 0257/270.352;

SUDOKU

REGULI: În fiecare bloc sunt câteva cifre între 1 şi 9, stabilite dinainte. Acestea trebuie completate cu cifrele lipsă, în aşa fel încât fiecare număr să figureze o singură dată. De asemenea, cifrele de la 1 la 9 trebuie să figureze o singură dată atât pe rândurile orizontale cât şi pe coloanele verticale ale celor nouă blocuri luate împreună.

ÎNCEPĂTORI

	5	4	2		1			7
	1	9						6
3			8					
4	9				8			
	8	2				5	6	
			3				4	8
					3			5
2						3	9	
5			4		9	2	8	

AVANSAŢI

	7							1
		3	4					
8		1		5	9			6
					8		1	2
		6		7		5		
1	8		6					
9			3	1		2		5
					4	8		
5							7	

Soluţiile jocurilor din numărul precedent:

ÎNCEPĂTORI

6	9	8	7	5	3	4	1	2
1	4	3	6	8	2	7	9	5
7	5	2	1	4	9	8	3	6
4	3	1	2	7	8	6	5	9
9	7	6	3	1	5	2	4	8
2	8	5	9	6	4	1	7	3
5	2	7	8	9	1	3	6	4
3	6	4	5	2	7	9	8	1
8	1	9	4	3	6	5	2	7

AVANSAŢI

5	4	9	7	1	2	8	6	3
6	3	2	9	8	5	1	4	7
1	8	7	3	4	6	5	2	9
3	9	8	5	2	4	7	1	6
2	1	5	6	7	9	4	3	8
4	7	6	1	3	8	9	5	2
7	6	1	8	5	3	2	9	4
9	5	4	2	6	7	3	8	1
8	2	3	4	9	1	6	7	5

UNDE MERGEM în Arad

CINEMA

DACIA „Nu-i de nasul meu" (SUA) orele 14; 17; 20.

ARTA „O lecţie de viaţă" (Marea Britanie) orele 14; 17.30; 20.

EXPOZIŢII

COMPLEXUL MUZEAL ARAD (Palatul Cultural, Piaţa G. Enescu 1): Expo cu fluturi „ARMONII CROMATICE II" (orele 9-17)

SALA CLIO (str. Horea, nr. 8): Expoziţie de artă fotografică a artistului Mircea Anghel A.FIAP - preşedintele Fotoclubului „Mihai Dan-Călinescu" Craiova (9-17)

MUZEUL DE ARTĂ ARAD Expoziţia personală „Semne şi semnificaţii plastice", semnată de drd. Diana Lucaci-Bota (9-17)

MUZEUL DE ARTĂ ARAD (str. Gh. Popa 2-4, et. II - Sala Ovidiu Maitec): Patrimoniul arhitectural al Aradului – încotro?- expoziţie de fotografie şi desen (str. Gh. Popa 2-4, et. 2) (9-17),

MUZEUL ORĂŞENESC LIPOVA Expoziţie de icoane şi obiecte bisericeşti „Colecţia Ştefan Crişan" (orele 9-17)

GALERIILE DE ARTĂ „DELTA": 4 discursuri (9-17)

TEATRUL VECHI: (str. Gh. Lazăr): „Experiment sintetic G", expoziţie de pictură a artistului arădean Laurian Popa (orele 9-17)

GALERIA TAKACS: (str. Lucian Blaga): „Armonia culorilor" de Flory Takacs (9-17)

GALERIA JELEN: Expoziţie de pictură „Spirite şi culori" a artistului plastic arădean Bogdan Tzigan (9-17)

SĂNĂTATE

MEDLINE SERVICE - injecţii, pansamente, perfuzii, recoltări analize la domiciliu, 7 zile din 7. Tel. 0257.338.578; 0728.285.762; 0728.285.760.

PIEŢE, TÂRGURI

Astăzi este zi de piaţă la Sebiş, Almaş, Apateu, Semlac, Sântana, Şilindia, Vârfurile. Târguri săptămânale se desfăşoară astăzi la Chişineu-Criş, Almaş, Şilindia şi Vârfurile.

Mâine, miercuri, va fi zi de piaţă la Păncota, Beliu, Buteni, Şiclău, Macea, Vânători, Pecica, Şiria şi zi de târg la Beliu şi Buteni.

www.aradon.ro

HOROSCOP

BERBECUL (III.21.-IV.20.)
Este posibil să treceţi printr-o perioadă mai dificilă pe plan sentimental. Din fericire, aveţi o mare capacitate de comunicare, graţie căreia reuşiţi să puneţi toate lucrurile la punct.

GEMENII (V.21.-VI.21.)
Traversaţi o perioadă foarte favorabilă, în care se pare că vă reuşeşte orice. Totuşi, vă sfătuim să vorbiţi mai clar, pentru a nu lăsa loc de neînţelegeri. Aveţi puţină răbdare!

LEUL (VII.23.-VIII.23.)
Nu este momentul să începeţi activităţi noi, pentru că riscaţi să nu le puteţi duce la capăt. Chiar dacă aveţi multe de rezolvat, nu vă încăpăţânaţi.

BALANŢA (IX.24.-X.23.)
Reuşiţi să rezolvaţi problemele sentimentale. Cu puţină tandreţe, puteţi pune capăt multor tensiuni. Pe plan financiar nu prea aveţi motive de satisfacţie. Totuşi, puteţi fi optimist.

SĂGETĂTORUL (XI.23.-XII.21.)
Nu vă ambiţionaţi să rezolvaţi singur problemele casei! S-ar putea să întâmpinaţi dificultăţi serioase, aşa că e mai bine să acceptaţi ajutorul familiei. Un bărbat vă dă sfaturi valoroase.

VĂRSĂTORUL (I.21.-II.20.)
O femeie vă poate ajuta să vă clarificaţi sentimentele contradictorii care nu vă dau pace. Păstraţi-vă optimismul, pentru că perioada dificilă pe care o traversaţi este trecătoare!

TAURUL (IV.21.-V.20.)
Dimineaţa s-ar putea să suferiţi o dezamăgire în dragoste. Vă sfătuim să amânaţi întâlnirile de afaceri. Exprimaţi-vă clar, ca să nu fiţi înţeles greşit!

RACUL (VI.22.-VII.22.)
Dimineaţa aveţi tendinţa să criticaţi pe toată lumea şi nu vă convine nimic. S-ar putea să vă enervaţi pe un partener de afaceri sau pe şeful direct. Vă sfătuim să vă păstraţi calmul.

FECIOARA (VIII.24.-IX.23.)
Dimineaţa s-ar putea să fiţi indispus din cauza unor probleme financiare şi sentimentale. Vă recomandăm să acordaţi mai multă atenţie relaţiilor sociale şi partenerului de viaţă.

SCORPIONUL (X.24.-XI.22.)
Relaţiile sentimentale vor avea de suferit, din cauza confuziei. Vă recomandăm să nu exageraţi importanţa problemelor sociale şi personale.

CAPRICORNUL (XII.22.-I.20.)
Începeţi ziua cu un sentiment de profundă nemulţumire, pentru că nu reuşiţi să plecaţi într-o călătorie. Încercaţi să vă controlaţi! Cei din jur nu sunt obligaţi să vă suporte ieşirile.

PEŞTII (II.21.-III.20.)
Aveţi tendinţa de a exagera, atât în privinţa relaţiilor sentimentale, cât şi în ceea ce priveşte afacerile. Ar fi bine să vă temperaţi, pentru că riscaţi să vă îndepărtaţi prietenii.

„Jurnal arădean" vă ascultă

Între orele 11 - 13, la telefonul 0257.280943, redactorul nostru vă stă la dispoziţie.

ARAD. S. Coman a găsit un cec în centrul Aradului (în zona Teatrului de Stat), pe numele Buza Iuliana, cu domiciliul în Piaţa UTA, bloc 19, ap. 6. Titulara documentului poate afla informaţii suplimentare telefonând la numărul 0749305705.

Floarea Andrea domiciliată pe strada Solomon din Bujac ne-a semnalat problema gropilor neasfaltate de o lună, o lună şi jumătate, spunând că „există pericol de accidente mai ales noaptea, străzile nefiind iluminate". Ca răspuns, Corina Drăghici, purtătorul de cuvânt al Primăriei Arad, ne-a spus că „lucrările sunt complexe şi durează, deoarece se doreşte amenajarea modernă a străzilor."

Elena Marinescu doreşte să mulţumească Spitalului Judeţean Arad, pentru „serviciile impecabile, curăţenia, precum şi promptitudinea angajaţilor." De asemenea, cititoarea noastră nu este de acord cu măsurile luate de Guvern în legătură cu tăierea salariilor cu 25%, afirmând: „Oare merită aceşti oameni să li se taie salariile?" **JA-I.P.**

CURS VALUTAR

DENUMIREA VALUTEI	BNR	BCR		BRD		San Paolo IMI Bank		Banca Românească		Banca Romexterra		Alpha Bank		Casa de schimb LUXOR	
		C	V	C	V	C	V	C	V	C	V	C	V	C	V
Euro	4,32	4,24	4,34	4,20	4,35	4,25	4,33	4,27	4,32	4,25	4,32	4,22	4,34	4,22	4,28
Dolar SUA	3,49	3,42	3,54	3,38	3,52	3,44	3,52	3,46	3,51	3,42	3,51	3,37	3,53	3,45	3,49
Forint	0,0152	0,0146	0,0157	0,0140	0,0157	0,0145	0,0155	-	-	0,0147	0,0155	-	-	0,0148	0,0152
Gram aur	141	97,49													

Vremea

Marţi, 29 Iunie

www.aradon.ro

20° LA ORA 6 — Temperaturile se vor situa între 18 şi 20 grade. Vântul va sufla cu 21 km/h, dinspre N.

27° LA ORA 18 — Temperaturile se vor situa între 25 şi 27 grade. Vântul va sufla cu 14 km/h, dinspre NE.

ZIUA PRECEDENTĂ

Arad	26° C	Umiditate:	80%
Lipova	25 °C	Presiune:	757mmHG
Chişineu-Criş	25° C	Precipitaţii:	60 %
Săvârşin	26° C	Vânt:	11 km/h
Sebiş	24 °C	Direcţie vânt:	NE

AZI

Temperaturile se vor situa între 18 şi 27 grade. Vântul va sufla cu 21 km/h, dinspre N.

SOARELE

Răsare: 05:46
Apune: 21:31

FAZELE LUNII

12. 06. · 19. 06. · 26. 06. · 04. 07.

MARŢI	MIERCURI	JOI	VINERI
18° 27°	17° 28°	17° 28°	17° 28°
însorit	averse	parţial noros	însorit

CALENDAR

Biserica ortodoxă: Sfinţii Slăviţi Apostoli Petru şi Pavel.
Biserica greco-catolică: Sf. Apostoli Petru şi Pavel.
Biserica romano-catolică: SS. Petru şi Paul, ap.

PROGNOZĂ PENTRU TREI ZILE

Temperaturile minime vor fi cuprinse între 17 şi 18 grade, iar cele maxime între 27 şi 28 grade.

Temp.minime: 17 la 18° C
Temp.maxime: 27 la 28° C

JURNAL ARĂDEAN
Str. Poetului nr. 1C, Arad
BRAT Auditat de BRAT
Reclamaţii difuzare: 0257/ 228586

Director editor: Mircea Ţîşcă (8465)
Secretariat: 0257.281802 (centrala), fax - 0257.280655
Şef departament difuzare: Carmen Csordas
Marea publicitate: 0257.280904 (int. 8488); Mica publicitate: 0257.210775
Tiparul executat la: SC Inform Media SRL, Calea Torontalului, DN 6, km 5,7, Timişoara

Editor coordonator: Adriana Barbu (8410) Responsabil de număr: Alin Gherasim
Secretar general de redacţie: Gabriela Groza (8417) **Departamente: Eveniment:** Simona Butaru (8412), Monica Ardelean (8446), Alin Gherasim, Gerlinde Knap (8435); **Politic:** Tristan Mihuţa (8431), Simion Todoca (8425); **Economic:** Andreea Pintea (8419); **Cultură, Învăţământ:** Vasile Filip (8428); **Social:** Diana Duţu (8429); **Sport:** Daniel Scridon (8427), Adrian Hărţău (8433), Leo Sfăra (8434);
Tehnoredactare: Ghizela Şerban, Ramona Vidulescu
REDACŢIE : tel. 0257.281802 (centrala); fax 0257.280655 (int. 8490), 0257.281797 (int.8489); e-mail:redactia.jurnalaradean@informmedia. ro, adevaruldearad@informmedia.ro, publicitate.jurnalaradean@informmedia.ro, publicitate.adevarul@informmedia.ro

Atacă hotărârea CJA în contencios administrativ

ARAD. Schimbul dur de replici între președintele Consiliului Județean, Nicolae Ioțcu, și consilierul PNȚCD, Cosmin Galu, din cadrul celei mai recente ședințe CJA, se va continua cu dosare transmise Prefecturii, respectiv, justiției. Vă reamintim, în cadrul ședinței de consiliu de vineri, Cosmin Galu a subliniat că va ataca în contencios administrativ una dintre hotărâri. Motivul a fost explicat și de Claudiu Cristea, președintele Mișcării arădene: „Consider că votul a fost viciat, prin oprirea unui consilier să ia cuvântul, luare de cuvânt care ar fi putut determina schimbarea deciziei consilierilor de a vota într-un fel sau altul".

Ieri a fost prezentat și avocatul care se va ocupa de acest caz: Ladislau Beteg. Avocatul ne-a dezvăluit că în acest caz se va acționa pe mai multe nivele. Se va începe cu sesizarea Prefecturii, iar, înainte de a se ajunge în instanță, „vom aștepta cu interes reacția Prefecturii", a declarat Ladislau Beteg. Hotărârea care a iscat discuții este cea de înființare a unui compartiment special, cu 10 angajați, care să se ocupe de managementul unităților medicale preluate în administrare de Consiliul Județean.

JA - S.B.

Reprezentanții Mișcării arădene se adresează justiției FOTO: S.B.

Arădenii care se simt nedreptățiți pot beneficia gratuit de asistență juridică FOTO: JA

Avocaţi la dispoziţia bugetarilor

Asistență juridică gratuită arădenilor care vor avea salariile reduse de guvern cu 25%.

ARAD. Un grup de 15 avocați și juriști membri ai Mișcării arădene își oferă serviciile gratuit tuturor arădenilor care „se simt nedreptățiți" prin deciziile guvernului, inclusiv, „arădenilor afecați de deciziile guvernului prin care li se reduc salariile cu 25%", informează Cosmin Galu, membru al organizației. „Vom continua, prin intermediul unui numeros grup de juriști și avocați ce s-au alăturat organizației noastre să oferim consultanță juridică pro bono arădenilor cărora le sunt încălcate drepturile civile fundamentale", a subliniat Cosmin Galu, în cadrul unei conferințe de presă.

Reuşitele

Trebuie amintit că aceste servicii de consultanță juridică sunt oferite de specialiștii Mișcării arădene de mai mult timp. Unul dintre cele mai importante succese înregistrate a fost cazul suporterilor UTA amendați de jandarmi.

„Cu sprijinul colegilor noștri, de profesie avocați, am susținut acțiunile în instanță, inițiate de mai mulți tineri arădeni ce au fost amendați fără temei de Jandarmerie. Modelul abuzului de legalitate înfăptuit de unii reprezentanți ai instituțiilor de stat din Arad trebuie sancționat, curmat și eliminat din viața publică a orașului. În prima instanță, procesul a fost pierdut, dar la apel am câștigat, iar procesele verbale au fost transformate în avertismente.

Am cerut recurs, iar rezultatul a fost desființarea fiecărei contravenții în parte, dându-se dreptate cetățenilor", a declarat Claudiu Cristea, președintele Mișcării arădene.

JA - S.B.

Aradul, un judeţ cu prea multe restricţii

Drumurile naționale care trec prin județul Arad prezintă zeci de restricții dictate de Ministerul Transporturilor.

ARAD. O altă restricție pe DN 7 este impusă la intrarea în localitatea Păuliș. Cu toate că modernizarea drumului național a fost încheiată în urmă cu un an de zile, potrivit informațiilor deținute de către regionala Timișoara, aici încă se lucrează la consolidarea podului. 11 noiembrie este data la care restricțiile de viteză și tonaj vor fi ridicate, asta cu condiția ca lucrarea să fie finalizată până atunci.

Şi pe Arad-Oradea

Pe harta restricțiilor apare și vestitul (deja) drum Arad-Oradea, pe segmentul Arad-Zerind. Conform datelor deținute de către Direcția Regională de Drumuri și Poduri Timișoara (DRDP), circulația este îngreunată pe anumite sectoare din cauza reabilitării sistemului rutier. Potrivit DRDP, această restricție va fi ridicată în data de 15 noiembrie, când, conform proiectului, lucrarea de modernizare va fi finalizată. Din păcate, toți oficialii de la Drumuri, în frunte cu ministrul Berceanu, au recunoscut că acest lucru este imposibil, așa că probabil restricțiile pe DN 79 vor continua și la anul. Nici la Vârfurile, pe unde trece DN 79A, lucrurile nu sunt mai roz. Și aici există restricții de viteză și de tonaj ca urmare a consolidării sistemului rutier. Dar, dacă e să ne luăm după hârtii, în 30 iunie această restricție va fi ridicată.

Restricțiile duc la formarea de cozi kilometrice FOTO JA

Avem şi restricţii anuale

În topul restricțiilor anuale s-a „cocoțat" centura municipiului, cu nu mai puțin de cinci zone în care există limitare de înălțime. În trei dintre aceste zone este vorba despre treceri la nivel de cale ferată, o zonă se referă la trecerea peste o linie de tramvai, iar ultima este cea din zona CET, pe unde trec conductele aeriene. Orice vehicul care depășește înălțimea de 4,5 metri nu are voie să circule pe centură.

JA-A.G.

CU TONAJUL DEPĂŞIT

Tot din cauza liniilor de cale ferată mai sunt impuse restricții pe DN 7, în localitatea Păuliș, în municipiu, dar și pe DN 79, în localitatea Zimandul Nou. Restricții de tonaj găsim la Păuliș, din cauza podului, dar și la Turnu, la frontieră, unde limita maximă este de 7,5 tone. În sfârșit, șirul restricțiilor se termină cu Arad-Șagu, unde, pe sub pasaj nu au voie să circule vehicule mai înalte de 4,5 metri.

Serviciul Pașapoarte rămâne fără ghișeul unic FOTO: JA

Fără ghişeu la Paşapoarte

ARAD. Începând cu 1 iulie, se închide ghișeul unic de pe strada Vicențiu Babeș. Reprezentanții Prefecturii Arad, ai Serviciului pentru eliberarea și evidența pașapoartelor, ai conducerii Trezoreriei și CEC Bank, s-au întâlnit luni pentru a lua în discuție unele măsuri care să vină în sprijinul cetățenilor în ceea ce privește operativitatea în achitarea unor taxe pentru eliberarea pașapoartelor.

Potrivit reprezentanții Prefecturii, începând cu 1 iulie s-a încheiat un acord între Trezorerie și CEC Bank, pe de-o parte, și Prefectura Arad și Serviciul pentru eliberarea și evidența pașapoartelor, pe de altă parte, care prevede, pe lângă închiderea ghișeului unic, și faptul că „încasarea taxelor consulare și a tarifului suplimentar pentru eliberarea pașaportului în regim de urgență, respectiv electronic, se poate efectua în orice unitate CEC Bank". Unitatea CEC Bank de pe strada Horia este deschisă în intervalul orar 8.30-16. „Dacă până acum pentru achitarea taxelor consulare și a tarifului suplimentar pentru pașaport cetățenii erau nevoiți să facă mai multe drumuri, prin încheierea acestui acord vor putea să se prezinte doar la CEC Bank. Am făcut acest demers pentru a elimina din timpul de așteptare și de a nu-i mai pune pe arădeni să achite taxele atât la Trezorerie, cât și la CEC", a declarat Levente Horvath.

JA - S.B.

Dezbateri la ore potrivite

ARAD. Mișcarea arădeană intenționează să organizeze dezbateri publice, ca o alternativă la cele organizate de Primărie.

„Vom continua să inițiem și să organizăm dezbateri publice cu arădenii pentru fiecare proiect ce vizează nivelul de confort și siguranță al comunității noastre", a subliniat Claudiu Cristea, președintele Mișcării arădene.

Măsura vine în urma experienței ultimului an, când Primăria a convocat dezbateri publice în zile nepotrivite, cum ar fi Vinerea Marea, la ore nepotrivite.

JA - S.B.

A murit înecat în lighean

IERMATA. Tragedie într-o familie din Iermata (comuna Seleuș). Un copilaș de un an și jumătate a murit înecat într-un lighean. Copilul era în grija bunicilor, iar părinții erau plecați la muncă în străinătate. La un moment dat, profitând de neatenția bunicilor, cel mic a ieșit în curte și a vrut să se joace într-un lighean plin cu apă. Din nefericire, s-a înecat. Cum bunicii nu l-au găsit decât după minute bune, medicii de pe ambulanță nu au putut decât să constate decesul. Pe fir au intrat procurorii arădeni care vor stabili împrejurările exacte în care s-a întâmplat nenorocirea.

JA-A.G.

Demonstrații de "dexteritate" la Real FOTO: V.A.

Adrenalină la maximum cu Monster Truck

ARAD. Nebunie pe patru roți în parcarea hipermarketului Real, acolo unde șoferii adevărați s-au luat la întrecere cu mașini de tot felul. În week-end, seară de seară, cei mai curajoși dintre șoferi i-au ținut în suspans pe arădeni cu demonstrațiile lor. Mașini care se urcă pe alte mașini, vehicule care circulă pe două roți, mașini care opresc la un metru de tine, sunt doar câteva momente din spectacolul cu mașini și mașini mari al trupei de cascadori din Nurnberg. Astăzi seară, de la ora 19.30, e ultima în care arădenii mai pot admira îndemânarea șoferilor nemți și mașinile lor.

JA-A.B.D.

aradon.ro

Pentru mai multe foto și video

LAGERMAX AED ROMANIA S.R.L.
PROMOŢIE!
SERVICII DE DEPOZITARE/LOGISTICĂ
Tel: 0735.209.879 / Fax: 0257.201.728
E-mail: **arad@lagermax-aed.ro**

PROMOŢIE 10%
reducere din costul tratamentului dacă te prezinți cu talonul decupat
Tratament fără operaţie pentru
HEMOROIZI şi FISURI ANALE
Tratamentul RBL + Infrared Coagulation considerat cel mai eficient pe plan mondial !!!
Colonoscopie și Ecografie Abdominală Gratuite în cadrul tratamentului!
ProctoMed clinics
ARAD: 0257 -213 888
www.proctomed.ro
Business Center D-D etaj 2
București - Galați - Cluj - Pitești - Focșani Ploiești - Suceava - Brăila - Bacău

ÎPS Timotei, la Penitenciar

ARAD. În Duminica a V-a după Rusalii, ÎPS Timotei, Arhiepiscopul Aradului, a săvârşit Sfânta Liturghie în capela cu hramul Sfinţii Arhangheli Mihail şi Gavriil din Penitenciarul Arad, secţia exterioară.

Vizita ÎPS Timotei s-a înscris în rândul obişnuitelor descinderi anuale pe care Întâistătătorul eparhiei Aradului le face pentru cercetarea celor din temniţe, în această duminică cu prilejul apropiatei sărbători a Sfinţilor Apostoli Petru şi Pavel, ocrotitorii Penitenciarelor. Totodată, în duminica ce a trecut a început un program de intensificare a activităţii religioase şi sociale în Penitenciar, derulat de către Sectorul Social Filantropic al Arhiepiscopiei Aradului, în parteneriat cu Penitenciarul Arad, prin prezenţa lunară a unor preoţi, care vor susţine prelegeri şi vor săvârşi slujbe specifice pentru întărirea sufletească a deţinuţilor.

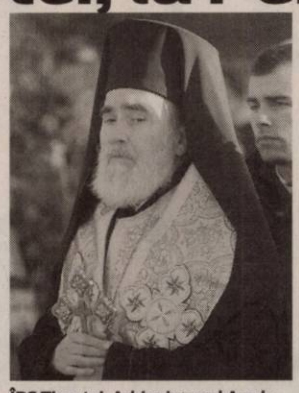

ÎPS Timotei, Arhiepiscopul Aradului FOTO:JA

La sfârşitul Sfintei Liturghii, din partea ÎPS Părinte Timotei au fost dăruite celor prezenţi cărţi cu conţinut moral-religios. **JA-D.D.**

REŢETA ZILEI

Ouă umplute cu ciuperci

INGREDIENTE: 20 ouă, 10 ciuperci, 2 ceape roşii, 100 g unt, sare, piper, 1 legătură de pătrunjel, 200 ml de smântână, 100 g caşcaval.

MOD DE PREPARARE: Se fierb ouăle în apă sărată apoi se decojesc, apoi le tăiem în doua pe lungime. Scoatem gălbenuşurile şi le sfărâmăm cu furculiţă. Pentru fiecare ou tăiem mărunt o ciuperca şi 5 gr de ceapă roşie şi le prăjimîn unt. Deoarece ceapa se prăjeste repede, o adăugăm când ciupercile sunt prăjite pe jumătate. Acest amestec se adaugă la gălbenuşurile sfărâmate. Compoziţia se asezonează, după gust, cu sare, piper măcinat, un buchet de verdeaţă tocată mărunt şi se amestecă foarte bine. Apoi umplem cu ea jumătăţile de ou şi le aşezăm într-o tavă termorezistentă unsă cu unt, sau într-o tavă mai mare emailată. Amestecam pentru fiecare ou, 10 ml smântână, 5 g de unt topit şi turnam peste ouăle umplute. Presărăm 5 g cascaval răzuit/ou şi prăjim 15 minute. **Poftă bună!**

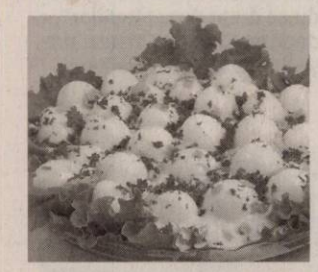

Pentru mai multe REŢETE intră pe **www.culinar.ro**

Pelerinaj la mănăstiri

ARAD. Biserica Ortodoxă Română Arad - Şega 1 organizează în perioada 26-31 iulie un pelerinaj la mănăstiri. Traseul propus vizează destinaţiile: Arad - Tg.Mureş - Topliţa - Tg.Neamţ - Piatra Neamţ - Suceava - Rădăuţi - Câmpulung Moldovenesc - Borşa - Sighet - Satu Mare - Arad. Pentru înscrieri şi mai multe informaţii la telefonul: 0744 561 149.

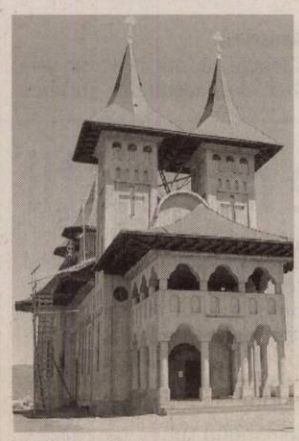

Mănăstirea Prislop - Borşa FOTO: FAN

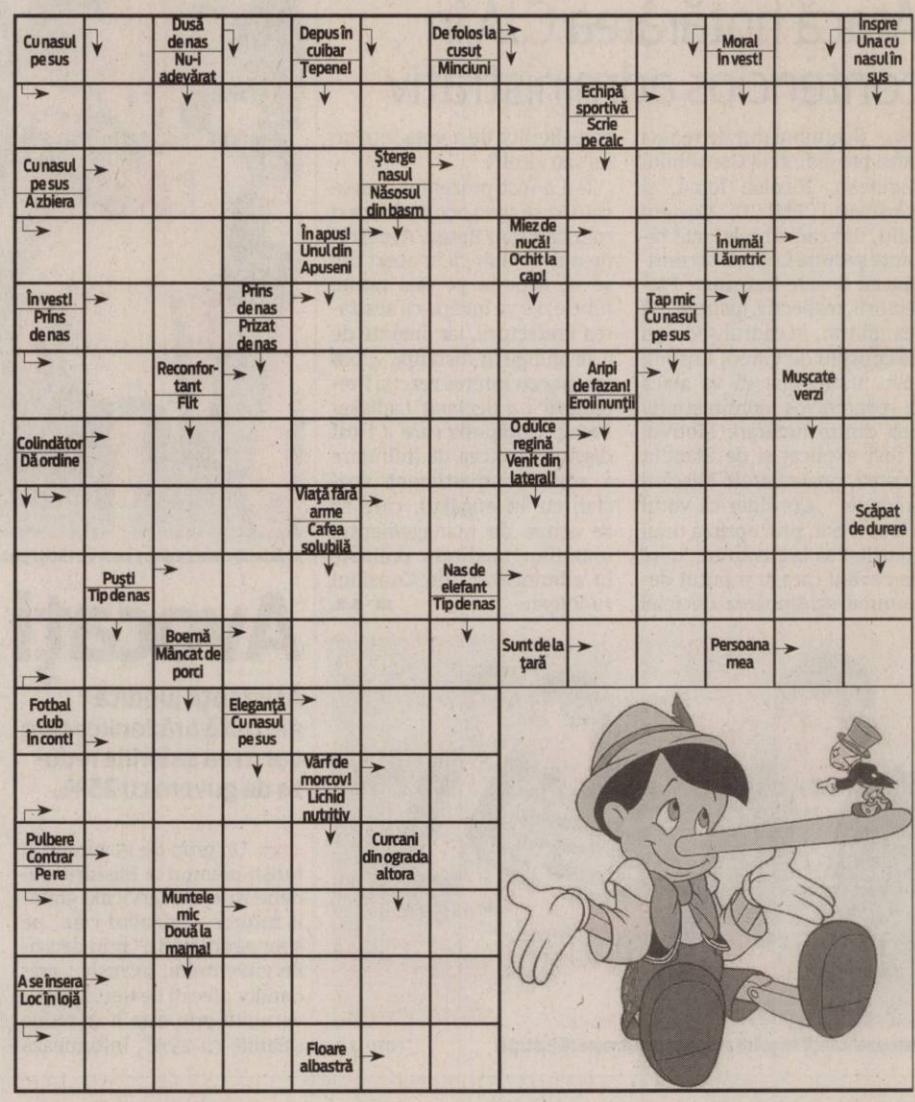

ÎNTRERUPERI DE CURENT

Marţi, 29 iunie 2010. În Municipiul Arad, h 8.30-17.30: Calea omanilor (p), Eminecu nr.6; h 11-15: str. Zona Pasaj - Bl.26, 27, 28, 29, 34, 35, 36, 45, 46, 47, 48. În judeţ, h 8-15: Toc (p), Lipova (str. Timişorii «p», blocurile zona Balastieră Lipova), Radna, Sebiş (cartier Prăjeşti, Măgurii, Căprioarei, Stejarilor), Sălăjeni, Hălmăgel (p); h 8-18: Şilindia, Luguzău, Camna, Tauţ, Minişel, Nadăş, Hontişor, Brazii, Secaş, Iacobini, Buceava, Şoimuş; h 9-17: Pecica - ieşire spre Nădlac.

Miercuri, 30 iunie 2010. În Municipiul Arad, h 8.30-17.30: Str. C. Romanilor (p), Episcopiei nr. 44, Muncii, Lalelelor, Bijor, Crinului, Fabius, Maximilian, Viorelelor, Liliac, Radnei (p); h 11-15: Str. Cloşca (p), Gheorghe Popa de Teiuş, Piaţa Mihai Viteazul (p); h 12-15: Bd. Revoluţiei între nr. 42-46, Mircea Stănescu. În judeţ, h 8-15: Pârneşti (p), Buteni, Chisindia, Păiuşeni, Văsoaia, Gurahonţ (p); h 8-18: Hontişor, Brazii, Secaş, Iacobini, Buceava, Şoimuş.

SOLUŢIA INTEGRAMEI LA NR PRECEDENT

P – ORA – S – D – P – TRUC – SCAMATOR – ELAN – ORI – APA – USI – MIMI – BRAN – TUG – PITICI – D – FI – IR – CON – EC – DEMON – ASA – LT – PION – IAR – UMOR – GLAS – CEC – IVI – OI – STAR – ARENA – TOT – NO – IAD – HIB – TARAMA – DO – UZAT – RAS – LI – MITITEI

CITIRE APOMETRE

Miercuri 30 iunie 2010. Blocuri zona gării Aradul Nou, Dosoftei, Lermontov, Liliac, Viorelelor, Maximilian, I. Maniu fără soţ, I. Alexandru, Udrea, Plugarilor, Robăneşti, Neculce, Mărţişor, Gorunului, Oradea, Zărandului, Kogălniceanu, C. Hodoş, Ceahlău, Ceaikovski, p-ţa Sârbească, Blanduziei, I. R. Şirianu, Olimpiadei, P. Chinezu, Cozia, G. Alexandrescu, Şelimbăr, Tribunul Axente, Sinagogei, N. Ştefu, Militarilor, S. Bărnuţiu, Mătăsari, Şelari, Voluntarilor.

Programe TV Marţi, 29 Iunie

TVR 1

07:00 **Telejurnal.** Sport (criptat) Meteo
07:30 **La prima oră**
08:00 **Trezirea la apel!**
09:00 **Campionatul Mondial de Fotbal FIFA 2010.** Optimi de finală 6 (r)
10:55 **Studioul Campionatului Mondial de Fotbal FIFA 2010.** (r)
11:35 **Don Juan îndrăgostit.** (serial)
12:35 **Giuvaierul palatului.** (reluare)
13:45 **Info Campionatul Mondial de Fotbal FIFA 2010**
14:00 **Telejurnal.** Sport (criptat) Meteo
14:45 **Pur şi simplu delicios.** (reluare)
15:35 **Kronika**
16:35 **Info.** Campionatul Mondial de Fotbal FIFA 2010
16:50 **Campionatul Mondial de Fotbal FIFA 2010 (17:00) Optimi de finală 7**
18:50 **Giuvaierul palatului.** (serial)
20:00 **Telejurnal.** Meteo
20:45 **Sport**
21:00 **Info.** CM de Fotbal FIFA 2010
21:20 **CM de Fotbal FIFA 2010.** (21:30) Optimi de finală 8
23:30 **Studioul Campionatului Mondial de Fotbal FIFA 2010**
24:00 **Telejurnal.** Sport (criptat) Meteo
00:15 **Campionatul Mondial de Fotbal FIFA 2010.** Optimi de finală 7 (r)
02:10 **Campionatul Mondial de Fotbal FIFA 2010.** Optimi de finală 8 (r)

În această vară Televiziunea Română, în calitate de radiodifuzor primar

Redacţia Jurnal TV nu îşi asumă răspunderea pentru eventualele modificări survenite în programele TV, după închiderea ediţiei

PRO TV

07:00 **Ştirile Pro Tv.** Ce se întâmplă, doctore? Omul care aduce cartea
10:00 **Om sărac, om bogat.** Regie: Adrian Batista, Alex Mihail, Anca-Maria Colţeanu, Peter Kerek (MediaPro Pictures 2006)
12:00 **Tânăr şi neliniştit.** (r) Cu zeci de premii, cu actori ce îşi trăiesc viaţa pe platourile de filmare, identificându-se cu personajele, cu căsătorii, divorţuri ca-n filmele care se respectă, cu controverse ce-i uimesc chiar şi pe cei mai mari admiratori, serialul continuă să reprezinte un miracol, un univers care a cuprins şi a cucerit milioane de telespectatori.
13:00 **Ştirile Pro Tv**
13:45 **Al zecelea regat.** (dramă, SUA, 1999)
16:00 **Tânăr şi neliniştit**
17:00 **Ştirile Pro Tv.** Vremea
17:45 **Happy Hour**
19:00 **Ştirile Pro Tv.** Sport
20:30 **Fortăreaţa 2.** (acţiune, SUA, 1999) Cu: Christopher Lambert, Aidan Rea, David Roberson, Liz May Brice Sport
22:30 **Ştirile Pro Tv**
23:00 **Terminatorul: Războiul continuă.** (s)
00:00 **Fortăreaţa 2.** (r)
02:00 **Ştirile Pro Tv.** (r)
03:00 **Promotor.** (r)
04:00 **Terminatorul: Războiul continuă.** (r)
06:00 **Happy Hour.** (r) O oră de veselie cu muzică live, dans, poveşti de viaţă deosebite, interviuri cu cele mai mediatizate vedete ale momentului, informaţii în premieră, dar şi întâmplări impresionante care se vor petrece chiar în studio, sub ochii telespectatorilor, acestea sunt doar câteva dintre ingredientele „Happy Hour".

ANTENA 1

06:00 **Observator**
08:00 **Matinal: 'Neatza**
10:00 **În gura presei**
11:00 **Film 100%.** (r)
12:00 **Miami Vice.** (acţiune, SUA 1984)
13:00 **Observator**
14:00 **Benny Hill**
14:30 **Să te prezint părinţilor.** (r)
16:00 **Observator**
17:00 **Acces Direct.** Un show axat pe actualitatea de zi cu zi, în care „vedete" vor fi oamenii obişnuiţi, cu problemele, bucuriile, girjile şi întâmplările lor ieşite din comun. Protagonişti vor fi reporterii speciali, care vor aduce în atenţia telespectatorilor, precum şi a publicului din platou, cazuri impresionante de viaţă, subiecte sociale, dar şi ştiri mondene din actualitatea fierbinte a vedetelor şi personalităţilor autohtone.
19:00 **Observator.** cu Alina Petrescu Sport Meteo
20:30 **Ucigaşul dinlăuntru.** (thriller, SUA 2004) Regia: Brad Keller Cu: Giancarlo Esposito, C. Thomas Howell, Ben Browder, Sean Young. Addison Terrill, un avocat din Dallas, soseste intr-o noapte tarziu acasa, descopera ca sotia sa a fost ucisa intr-un mod salbatic si ca fraza "acum suntem chit", a fost scrisa cu cruzime pe peretele dormitorului. Insa cosmarul sau e abia la inceput. Considerat suspect de politie, Addison cere ajutorul prietenului sau, Sam, ca sa caute adevaratul ucigas in cartierele sordide ale orasului.
22:30 **Observator.** Sport Meteo
23:30 **Un Show Păcătos**
01:00 **Ucigaşul dinlăuntru.** (reluare)

HBO

07:45 **Micuţul Dodo.** Animaţie, Germania, 2008.
09:05 **Speed Racer.** Acţiune, SUA, 2008. Cu: Emile Hirsch, Christina Ricci, Susan Sarandon, Matthew Fox, John Goodman.
11:20 **Angus şi sărutul perfect.** Comedie, SUA, 2008. Cu: Georgia Groome, Alan Davies, Karen Taylor, Aaron Johnson
13:00 **Războiul minţii.** SF, SUA, 2009. Cu: Chris Evans, Dakota Fanning, Camilla Belle, Djimon Hounsou, Cliff Curtis.
14:50 **Îndoiala.** Dramă, SUA, 2008. Cu: Meryl Streep, Philip Seymour Hoffman
16:35 **Scăpaţi de Smart.** Comedie, SUA, 2008. Cu: Steve Carell, Anne Hathaway, Dwayne Johnson, Alan Arkin
18:25 **În rând cu lumea.** Comedie, Franţa, 2008. Cu: Lambert Wilson, Pascal Elbé, Pilar López De Ayala, Anne Brochet
20:00 **Chiria.** Muzical, SUA, 2008. Regia: Michael John Warren. Cu: Will Chase, Shaun Earl, Eden Espinosa, Renée Elise Goldsberry, Andrea Goss.
22:20 **Semiprofesionist.** Comedie, SUA, 2008. Regia: Kent Alterman. Cu: Will Ferrell, Woody Harrelson, André Benjamin, Maura Tierney, Will Arnett.
00:00 **Drumul spre pierzanie.** Dramă, SUA, 2002. Regia: Sam Mendes. Cu: Tom Hanks, Tyler Hoechlin, Paul Newman, Jude Law, Jennifer Jason Leigh.
01:55 **Fotografii bântuite.** Horror, SUA, 2008. Regia: Masayuki Ochiai. Cu: Joshua Jackson, Rachael Taylor, Megumi Okina, David Denman

TVR 2

08:25 Oraşele lumii (r) 09:00 Poveşti din Paris (r) 10:00 Telejurnal 10:20 Întâlnire pe 2 11:30 Telejurnal Ştiri Sport 11:50 Fotbal: Optimi de finală 5, meci din Campionatul Mondial FIFA 2010 14:30 Tribuna partidelor parlamentare 15:00 Împreună în Europa 16:00 Altă viaţă ! (r) 17:00 Poveşti din Paris (s) 18:00 Jurnalul Euronews pentru România 18:15 Oraşele lumii (d) 18:45 Info. Campionatul Mondial de Fotbal FIFA 2010 19:00 Fotbal: Optimi de finală 6, meci din Campionatul Mondial FIFA 2010 21:00 D'ale lu' Mitică 22:00 Ora de ştiri Ştiri Sport Meteo

AXN

07:00 Crezi că ştii să dansezi? IV 08:00 Schimbul trei VI 09:00 Spitalul All Saints VII 10:00 O lume dispărută III 11:00 Cabinet de avocatură III Poliţist, SUA, 1998. 12:00 Schimbul trei VI Dramă, SUA, 2004. Cu: Michael Beach, Coby Bell, Nia Long, Eddie Cibrian 13:00 Spitalul All Saints VII Dramă, Austria, 2004. Cu: Judith McGrath, Georgie Parker, Jamie Cohen 14:00 Stargate: Atlantis III 15:00 Stargate: Atlantis III 16:00 Crezi că ştii să dansezi? 17:00 Schimbul trei VI 18:00 Cabinet de avocatură III 19:00 Stargate: Atlantis III 20:00 Stargate: Atlantis IV

B1

07:30 Documentar DW 08:30 Nasul (r) Umorul, jovialitatea şi detaşarea cu care vor fi tratate subiectele sunt câteva din caracteristicile acestei emisiuni. 12:00 Ştiri cu Ioana Reit 12:30 Teleshopping 13:30 Documentar DW 14:00 Evenimentele zilei moderator Alina Stancu. Invitaţi permanenţi: Mircea Marian şi Horia Ghibuţiu 18:00 6! Vine presa cu Livia Dilă, monden Roxana Iliescu, sport Dan Dumitrescu 20:00 Naşul cu Radu Moraru (direct) 23.30 Revizie tehnică

PRIMA TV

07:00 Camera de ras 07:30 Frati si surori – serial, SUA 08:20 Sport cu Florentina 09:00 Specialistii (r) 10:00 Nimeni nu-i perfect (r) 10:30 Misterul comorii din Machu Pichu - desene animate 12:00 Cenusareasa - desene animate 12:30 Teleshopping 13:00 Camera de ras 14:00 Neveste disperate - serial comedie, SUA 15:00 Tranzactie cu bucluc – comedie, S.U.A. 1977 17:00 Specialistii 18:00 Focus 18 19:00 Focus Sport 19:30 Ciresa de pe tort 20:30 Einstein, demolatorul – comedie, S.U.A. 1998 22:15 Trasnitii 23:15 Ultima strigare – comedie, S.U.A. 1995

PROCINEMA

07:45 Tazmania (r) 08:15 Desene animate: X-Men: Evoluţia (r) 08:45 Smallville (s) (r) 09:45 Lecţia de maternitate (r) 10:30 Tazmania 11:00 X-Men: Evoluţia 11:30 Happy Hour (redifuzare) 13:00 Teo (redifuzare) 14:15 Zoom in 10 14:30 Băieţii mei (s) (r) 15:30 Prietenii tăi (s) (r) 16:30 Smallville (s) 17:30 Lecţia de maternitate (s) 18:00 Miss Perfecţiune (dramă) 19:00 Băieţii mei (s) 20:00 Mafia pe tocuri (ultimul episod) 21:00 Prietenii tăi (s) 22:00 Patru băieţi şi o geantă (comedie, SUA, 2001) Regia: Alexander Payne

ANTENA 2

06:15 Trăieste sănătos (r) 09:00 La tinta (r) 10:15 Vorbe grele (r) 11:15 Crime Odioase Infamous Murders(r) 11:45 Celebri sau nu la Mihaela Tatu (r) 13:00 Agentul VIP (r) 15:00 Traieşte Sănătos (emisiune prezentată de Simona Bălănescu) 16:45 Adevăr sau baliverne 18:00 Celebri sau nu la Mihaela Tatu 19:10 It's show time 19:30 Răi da' buni 20:45 La ţinta 21:00 Vorbe grele 22:00 Agentul VIP (emisiune prezentată de Cristian Brancu) 23:30 It's show time (r) 23:45 Răi da' buni (r) 01:00 Crime Odioase

ACASĂ

07:00 Îngeraşul (s) 08:15 Săracii tineri bogaţi (r) (s) 09:45 Legământul (r) (s) 11:15 Predestinaţi (r) (s) 12:30 Împreună pentru totdeauna (r) (s) 14:00 Cele două feţe ale Anei (s) 15:30 Victoria (s) 16:25 Vremea de ACASĂ 17:30 Poveştiri adevărate - emisiune cu poveşti reale despre viaţă 18:30 Împreună pentru totdeauna (s) 19:30 Săracii tineri bogaţi (s) 20:30 Predestinaţi (s) 21:30 Cealaltă faţă a Analiei (s) 22:30 Poveştiri de noapte - emisiune prezentată de Cabral şi Mircea Solcanu 23:30 India (s) 00:30 Poveştiri adevărate ® Vremea de ACASĂ 01:30 Luna fermecată (s)

CINEMAX

07:00 Giulia nu are întâlniri noaptea 08:45 Restaurantul lui Alice 10:35 Sub zăpadă 12:15 Un bilet pentru Korsor Comedie, Danemarca, 2008. Regia: Gert Fredholm. C 14:00 Cei mai buni regizori de la Hollywood - Chris Columbus 14:25 La mulţi ani! Comedie, SUA, 1987. Regia: John G. Avildsen. 15:50 Vecinii Comedie, SUA, 1981. Regia: John G. Avildsen. Cu: John Belushi, Kathryn Walker, Cathy Moriarty, Dan Aykroyd, Igors Gavon. 17:25 La revedere, Solo! 18:55 Povestea pianistului de pe ocean 21:00 Soţia anarhistului

HALLMARK

08:00 Crimele din Midsomer IX Necazurile nu par să ocolească deloc Midsomer, un sat departe de a fi liniştit. 10:00 Casa noastră. Când o tânără fără adăpost salvează viaţa unei văduve bogate din Beverly Hills, cea din urmă îi pune la dispoziţie casa atât tinerei care a salvat-o, cât şi prietenilor acesteia. 12:00 Fiicele lui McLeod VI 13:00 The starter wife I 14:00 Războiul lui Foyle 1 16:00 Trucuri feminine 18:00 The starter wife I 19:00 În mintea Ericăi 20:00 Uncorked 22:00 Before you say i do

TVR Cultural

08:30 Identităţi (r) 09:00 Berlin, Berlin (r) 10:00 În spatele scenei (r) 10:30 La porţile ceriului (r) 11:00 Împotriva sorţii (r) 12:00 Jurnalul cultural (r) 13:00 Concertele TVRC (r) 13:50 Capodopere din Galeria de Artă... (r) 14:00 „Jazz Green Hours" - 2010 (r) 14:30 Latitudini şi atitudini (d) 15:05 ..Escu de România (r) 15:35 Atlas (r) 16:30 Identităţi (r) 17:00 Profesioniştii…cu Eugenia Vodă (r) 18:00 Concertele TVRC (II) 18:55 Capodopere din Galeria de Artă... (r) 19:00 Berlin, Berlin (s) 20:00 India fantomă – Gânduri dintr-o călătorie (d) 21:00 Jurnalul cultural

M1

6:50 Dimineaţa 10:00 Serial: Viitori actori 10:50 Insulele Cape Verde 11:40 Living 13:01 Ştiri 13:30 Carpaţi Express 14:00 Serial: Vecinii 14:35 Sprski Ekran 15:05 Unser Bildschirm 15:35 Poftiţi la un ceai! 16:20 Jurnal regional 16:30 FIFA 2010. Campionat Mondial de Fotbal: Optimile de finală 19:10 Ştiri 19:15 Serial: Kick 19:40 Serial: Fiicele lui McLeod 20:30 Ştiri, sport 21:00 FIFA 2010.

REDACŢIA NU ŞI ASUMĂ RESPONSABILITATEA PENTRU EVENTUALELE SCHIMBĂRI

DISCOVERY

10:00 Tehnici esenţiale de supravieţuire 11:00 Meserii murdare 12:00 O pradă mortală 13:00 Cum se fabrică? 14:00 Vânătorii de mituri 15:00 Secundele dinaintea dezastrului 16:00 Los Angeles 17:00 Ţapinarii 18:00 Top Gear 19:00 Cum se fabrică diverse lucruri? Această serie ne arată cum se fabrică cele mai obişnuite şi mai prozaice lucruri. 20:00 Tehnici esenţiale de supravieţuire 21:00 Ross Kemp 22:00 Cei mai răi 23:00 Top Gear 00:00 Femei criminale 01:00 Tehnici esenţiale de supravieţuire.

Caută evaluatori pe Legea 10, prin licitaţie

ARAD. Până să ajungă să restituie mai multe imobile în baza Legii 10, Primăria Arad face o serie de cheltuieli. Municipalitatea va achiziţiona, prin licitaţie, servicii de evaluare de proprietăţi imobiliare prevăzute de legislaţia privind regimul juridic al unor imobile preluate în mod abuziv în perioada 6 martie 1945 -22 decembrie 1989, respectiv, de servicii cadastrale pentru aceleaşi tipuri de imobile.

Valoarea maximă estimată a contractului pentru serviciile de cadastru este de 58.823 lei, iar pentru serviciile de evaluare 13.697 lei. Contractele vor rămâne în derulare până la data de 31.12.2010, cu posibilitatea de prelungire prin act adiţional, în condiţiile în care sumele necesare vor fi asigurate în cadrul bugetului pe 2011.

Achiziţia de servicii de evaluare şi cadastrale este necesară „în vederea efectuării restituirii către foştii proprietari a unor terenuri, a compensării cu bunuri a celor îndreptăţiţi sau în alte cazuri prevăzute de Legea nr.10/2001, republicată", se menţionează în caietul de sarcini.

Probele scrise au creat emoţii candidaţilor FOTO:JA

Bac cu basme, teatru şi omenie

Astăzi o parte din absolvenţi vor susţine a doua probă, la limba şi literatura maternă.

ARAD. Varianta cu numărul 8 a fost extrasă pentru proba scrisă de limba şi literatură română, variantă făcută publică abia după finalizarea examenului, ora 14.30, pentru a fi înlăturate orice posibile suspiciuni. Subiectele de anul acesta „Au fost uşoare şi accesibile, la un nivel mediu. Cerinţele au fost clar formulate iar punctajul generos" - a rezumat inspectorul de specialitate din cadrul IŞJ Arad, prof. Dumitru Mihăilescu. Cele trei subiecte, fiecare notate cu 30 de puncte, au cerut elevilor ca pe parcursul celor trei ore să facă un eseu pe baza basmului cult pe care l-au studiat, să analizeze un text la prima vedere scris de Vasile Alecsandri şi să conceapă un text de tip argumentativ în care să-şi spună punctul de vedere despre omenie, plecând de la proverbul, „fapta bună îl laudă pe om". Acest punct ar putea crea eventuale probleme absolvenţilor de liceu, şi ar putea duce la pierderea punctelor.

Verde la reclamaţii

0800.80.11.00, acesta este numărul de telefon al ministerului Educaţiei la care pot fi semnalate gratis eventualele probleme legate de desfăşurarea examenului de bacalaureat. De la Arad, pentru această probă nu a existat nicio sesizare.

MONICA ARDELEAN
monica.ardelean@informmedia.ro

CALENDARUL EXAMENULUI DE BAC

30 iunie 2010 - Proba obligatorie a profilului - probă scrisă
1 iulie 2010 - Proba la alegere a profilului şi specializării - probă scrisă
3 iulie 2010 - Afişarea rezultatelor (până la orele 16:00) şi depunerea contestaţiilor (orele 16:00 - 20:00)
5-6 iulie 2010 - Rezolvarea contestaţiilor
7 iulie 2010 - Afişarea rezultatelor finale

ACCENTE

Tristan Mihuţa

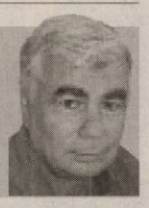

Şi demagogi, şi incompetenţi

Cât cinism! Câtă nesimţire! Puterea portocalie tună şi fulgeră de supărare că nu i-a fost acceptată voinţa de a tăia din pensii. Unii dintre miniştri anunţă apocalipsa, ca pedeapsă pentru decizia Curţii Constituţionale. Unul dintre aceştia este ministrul Finanţelor, Sebastian Vlădescu. Ipocrizia atinge culmi greu de imaginat atunci când Sulfina Barbu declară că aceeaşi Curte Constituţională nu este calificată să judece în domeniul economic. Doamna Barbu vorbeşte ca să se afle în treabă, ca de obicei, pentru că, o ştie prea bine, CCR nici nu a judecat legea din punct de vedere economic - dacă o privea din acest unghi, probabil că ar fi lăsat-o să treacă. Or, verdictul Curţii s-a întemeiat exclusiv pe Constituţie. Revoltătoare este şi poziţia unora de la Banca Naţională. Şi dumnealor se lamentează din pricină că legea respectivă a fost declarată neconstituţională. Altfel spus, nu contează că legea contravine prevederilor Constituţiei, că pensia este un drept câştigat, inalienabil şi intangibil. Pentru dumnealor contează doar că banii cu care ar fi fost jecmăniţi pensionarii ar fi fost extrem de bineveniţi pentru buget. Dezvoltând acest raţionament, nu mai contează că se încalcă legea fundamentală, câtă vreme Guvernul Boc obţine bani de cheltuială. O asemenea gândire, viciată de nesimţire, poate fi denaturată până la a conchide că statul ar duce-o foarte bine dacă nu am avea pensionari. Dacă aşa stau lucrurile, soluţia ar fi ca pensionarii să fie exterminaţi, pentru ca Boc, Băsescu et co. să nu mai aibă dureri de cap, nu? PDL încercă să folosească toate trucurile posibile pentru a convinge electoratul că nu are nicio vină pentru modul defectuos şi ineficient în care abordează criza. Din laboratoarele PDL de fabricat lozinci, s-a lansat „argumentul" vinovăţiei PNL pentru majorarea nesustenabilă a pensiilor. Portocaliii ne cred şi proşti şi amnezici: nu au votat parlamentarii lor, cu două mâini, legea respectivă? Nu Traian Băsescu a promulgat legea? Acum, vinovăţia este dirijată şi spre PSD, pe motiv că acest partid a sesizat CCR că tăierea pensiilor este un abuz. Dacă şi pretenţia de a se respecta Constituţia este abuz, atunci chiar că PDL s-a rătăcit periculos, fiind paralel cu realitatea.

> Soluţia ar fi ca pensionarii să fie exterminaţi, pentru ca Boc, Băsescu et co. să nu mai aibă dureri de cap, nu?

tristan.mihuta@informmedia.ro

Viaţa atârnă de un concediu

Operaţia salvatoare de care are nevoie micuţa Estera nu se poate realiza din motive de... concediu.

CLUJ-NAPOCA. Rămaşi fără replică la auzul ultimelor veşti despre Estera, am luat legătura cu unul din cei trei medici care s-au ocupat până acum de fetiţă. Dr. Manuel Chira, medic primar chirurgie cardiovasculară, în cadrul Clinicii de Chirurgie Cardiovasculară a Institutului Inimii „Niculae Stăncioiu" din Cluj-Napoca nu a făcut decât să confirme situaţia: „Acestea sunt condiţiile în care lucrăm, acestea sunt condiţiile în care se face medicină în România! La Institutul Inimii există doi medici cardiologi pentru copii: una e în concediu de maternitate, iar cealaltă şi-a luat şi ea concediu. În aceste condiţii, fără cardiolog, nu pot face operaţia" - ne-a declarat dr. Manuel Chira.În ceea ce o priveşte pe Estera, reputatul medic clujean aşteaptă să o revadă la începutul lunii august, cu un nou set de analize, pentru o nouă programare a operaţiei... Întrebarea este dacă fetiţa va supravieţui până atunci.

JA-D.D.

Estera, la mâna doctorilor FOTO:FAN

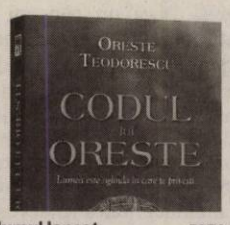

Volumul lansat FOTO:FAN

Întâlnire cu esoterismul

ARAD. Librăria Corina şi Editura RAO invită arădenii la o întâlnire cu Oreste Teodorescu, miercuri 30 iunie, ora 17.00, la cunoscuta librărie arădeană, din str. Eminescu, nr.2, unde va oferi şi autografe. Cunoscutul realizator TV îşi va lansa noul volumul „Codul lui Oreste", o introducere în esoterism care se adresează atât profanului cât şi iniţiatului, trecând cu îndemânare de la şamanism la teosofie, de la hermetism, la practica Zen. Invitatul special Vlad Popescu.

Catedra luată cu asalt în 2010

ARAD. Dacă ar fi să facem un simplu calcul matematic anul acesta la titularizare vor fi 11 candidaţi pe loc. Au fost depuse 1300 de dosare fiecare candidat sperând să prindă unul din cele 115 posturi titularizabile. Situaţia mai clară a concurenţei va fi cunoscută după repartizarea dosarelor pe discipline, atunci când se va şti cu certitudine unde va fi cea mai mare luptă şi câţi candidaţii se vor lupta doar pentru un post cu durată determinată. Pentru că pe lângă cele 115 posturi mai sunt alte peste 250 de posturi netitularizabile, cu durata de un an sau doi, şi posturile incomplete. Nota minimă pentru a avea vreo şansă la un post titularizabil este 7.00. Examenul din 14 iulie se va desfăşura în cele două centre din municipiu, Şcoala Generală „Aurel Vlaicu" şi Şcoala Generală nr.12 conform listei afişate pe site-ul Inspectoratului Şcolar Judeţean www.isjarad.ro. Rezultatele vor fi făcute publice pe 16 iulie, urmează contestaţiile iar rezultatele finale pe data de 20 iulie. Prima şedinţă publică va fi organizată în perioada 21 - 22 iulie când va avea loc repartizarea celor care au obţinut minim 7,00 pe posturile didactice titularizabile.

JA-M.A.

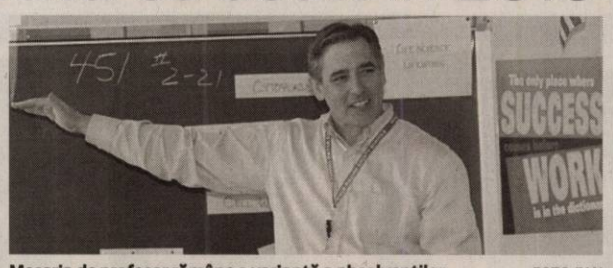

Meseria de profesor rămâne o variantă a absolvenţilor FOTO:FAN

Pregăteşte-te să primeşti sărutul soarelui!

Dacă nu ţi-ai cumpărat, încă, un costum de baie, magazinele te aşteaptă cu braţele (a se citi uşile) larg deschise. Ca să fii pregătită pentru zilele însorite, ce tot întârzie să apară, du-te repede la cumpărături ca să-ţi alegi „echipamentul de plajă" potrivit acestui sezon! Nu ocoli supermarket-urile! Chiar dacă nu excelează la capitolul diversitate, poţi alege cu încredere modele clasice de tip deux-pieces, pentru că ele nu se vor demoda niciodată. Nu ezita să cumperi costume de baie „la reducere". Nu înseamnă că nu mai sunt la modă, ci doar că înainte erau prea scumpe ca să ţi le poţi permite. Dacă nu ai chef să te plimbi prin magazine, caută ofertele magazinelor online, care oferă discount-uri în funcţie de valorarea comenzilor. „Cuplează-te" cu câteva prietene şi veţi face o afacere bună împreună!

1. Costum de baie din două piese, în dungi, **80.00 lei**
2. Costum de baie întreg, decupaj abdomen, **99.00 lei**
3. Costum de baie din două piese, cu buline, **80.00 lei**
4. Costum de baie întreg, fără bretele, **249.00 lei**
5. Costum de baie din două piese, viu colorat, **78.00 lei**
6. Costum de baie întreg, cu imprimeu alb-negru, **199.00 lei**

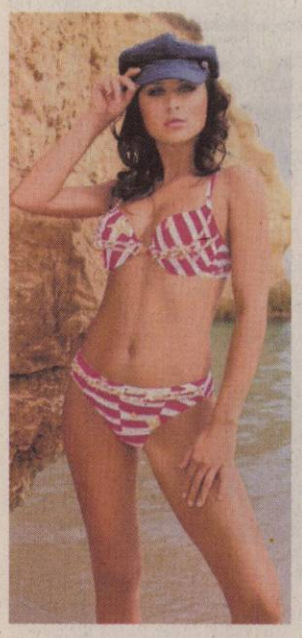

Trend alert: stilul marinăresc!

NAVY. Alături de „military", unul dintre cele mai importante trenduri ale sezonului îl reprezintă direcţia „navy"! Tendinţa de inspiraţie marină are succes datorită efectelor vizuale pozitive pe care le induce modelul în dungi. Indiferent de combinaţia cromatică, atenţia trebuie să fie îndreptată asupra felului în care sunt dispuse dungile pe costumul de baie. Astfel încât: dacă ai un bust mic, alege un costum de baie care are sutienul în formă triunghiulară şi dungi orizontale. Dacă vrei să îţi alungeşti silueta, alege un costum de baie întreg, cu dungi dispuse vertical - acest model va funcţiona de minune în favoarea siluetei tale.

Simte-te sexy în costum de baie!

Alege piesele care se potrivesc siluetei tale şi care se află în tendinţele acestui sezon.

MODELE. Alegerea costumului de baie potrivit nu este o sarcină uşoară, întrucât trebuie să ţii cont nu numai de aspecte de ordin estetic (culoare, imprimeu) ci mai ales de acele elemente de croială şi formă ce vor lucra în favoarea trupului tău.

Presupunând că ştii deja ce tip de costum de baie te avantajează, vom descoperi împreună ce propun designerii pentru vara lui 2010. Dacă anul trecut am avut ca tendinţă principală costumul de baie dintr-o piesă, cu decupaj major în zona abdomenului, în acest an pe podiumurile de modă au fost trasate direcţii asemănătoare.

Costume de baie pe un umăr

Fie că sunt din două piese, fie că sunt întregi, costumele de baie ce au numai o bretea se află în tendinţele sezonului estival. Avându-şi inspiraţia din aceeaşi tendinţă care a captat şi designul rochiilor de vară, costumul de baie din două piese, sutienul cu o singură bretea, este recomandat persoanelor cu bust mic sau mediu. În ceea ce priveşte culoarea sau imprimeul, poţi alege orice doreşti, de la imprimeuri florale până la cele geometrice.

Costume de baie decupate

Pentru vara lui 2010 avem o ofertă variată de costume de baie decupate, fie la nivelul sutienului, fie la nivelul slipului. Fii pregătită, deoarece decupajele oferă o notă accentuată de senzualitate! Această tendinţă este o continuare a celei din sezonul anterior, când magazinele de specialitate au fost invadate de costume întregi cu decupaj adânc pe abdomen. De această dată, schimbarea constă în decuparea costumului de baie la slip sau bust, iar dacă este vorba despre un costum întreg - în modele geometrice pe abdomen.

Costume de baie retro

Era timpul ca moda retro să influenţeze şi costumele de baie. Un costum de baie cu influenţe din anii '50 are „meritul" de a acoperi mai multă piele.

Vom avea sutiene gen bustieră, cu tăieturi drepte, cuplate cu perechi de pantalonaşi decupaţi astfel încât să devină o pereche de slipi apetisanţi. O idee ar fi un costum în croială retro, dar cu motive navy (combinaţia dungi în alb-roşu-bleumarin), atât de în tendinţe sezonul acesta. Stilul retro nu trebuie să îţi amintească de costumele bunicii, ci de o pin-up girl!

Răsfăţ cu accesorii şi culoare

OPŢIUNI. Dacă nu concepi o ţinută fără accesorii, ai motiv de bucurie! Costumele de baie devin din ce în ce mai accesorizate: influenţe tribale cu detalii din lemn, franjuri, influenţe military prin combinaţia de culori kaki cu lanţuri metalice. Dacă îţi doreşti ceva clasic, alege un costum cu aplicaţii decorative discrete sau în clasica monocromie alb-negru.

Un costum de baie în culorile tale preferate îţi va conferi o notă de bună-dispoziţie. În acest sezon, nuanţele neon de roz, galben şi verde-lime se pot combina de minune pe costumul tău de baie. Nu uita că un model care ţi se potriveşte, un imprimeu în stilul tău şi culoarea care îţi pune în valoare nuanţa naturală a pielii vor fi întotdeauna o alegere bună, indiferent de tendinţele sezonului!

Modelele preferate ale vedetelor

1. Serena Williams
2. Britney Spears
3. Rihanna
4. Naomi Campbell
5. Demi Moore
6. Paris Hilton
7. Gisele Bundchen
8. Kim Kardashian

ARĂDENII SE DISTREAZĂ

aradon.ro

Atmosferă incendiară cu muzică pe placul tuturor şi un ring de dans super-încins. Distracţie garantată!

Îşi pregăteşte succesiunea

PHENIAN. Liderul nord-corean Kim Jong-Il pregăteşte terenul pentru transferarea puterii fiului său Kim Jong Un, iar atacul vizând vasul militar Cheonan, din luna martie, ar putea face parte din proces, a declarat şeful CIA, Leon Panetta. „Informaţiile noastre arată că, în prezent are loc un proces de succesiune", a afirmat Panetta. „O parte dintre provocările care au loc, o parte dintre tensiunile care există sunt legate de încercarea de a stabili credibilitatea fiului său, iar acest lucru face această perioadă periculoasă" a subliniat şeful CIA. Agenţia de presă sud-coreeană Yonhap a anunţat săptămâna trecută că Phenianul i-ar putea oferi lui Jong Un statut oficial de aparent moştenitor, la reuniunea partidului de la conducere, din luna septembrie.

PROTEST PENTRU DREPTURI
Palestinieni agitând drapele naţionale în timpul unui protest în faţa clădirii Naţiunilor Unite din Beirut. Ei refuză restabilirea palestinienilor în Liban şi cer drepturi civile în Liban pentru refugiatii palestinieni care trăiesc în ţară.

FOTO: EPA

Celulă al-Qaida, anihilată

IERUSALIM. Şapte israelieni de etnie arabă au fost inculpaţi pentru constituirea unei celule al-Qaida care intenţiona să comită o serie de atentate, inclusiv împotriva pelerinilor creştini. Celula teroristă a fost descoperită de Serviciul israelian pentru securitatea internă (Shin Bet). Cei şapte presupuşi membri ai celulei islamiste operau în zona Nazareth şi aveau legături cu reţeaua teroristă al-Qaida.

Trei membri ai celulei sunt suspectaţi de uciderea unui şofer de taxi israelian în noiembrie 2009. Cei trei, cu vârste cuprinse între 21 şi 26 de ani, au fost puşi sub acuzare pentru această crimă. Se pare că suspecţii deveniseră mult mai radicali în ultimii ani după ce vizionaseră o serie de înregistrări video cu liderul al-Qaida, Osama ben Laden.

OUG privind impozitele pe tichete, publicată în MO

BUCUREŞTI. Ordonanţa de Urgenţă de modificare a Codului Fiscal ale cărei prevederi, aplicabile de la 1 iulie, impun, printre altele, taxarea tichetelor de masă, a tichetelor cadou şi impozitarea dobânzilor la depozite şi conturi curente a fost publicată ieri în Monitorul Oficial. Alte prevederi impun taxarea tichetelor de vacanţă şi de creşă, dar şi impozitarea plăţilor compensatorii. Potrivit noilor reglementări, impozitul de 16% va fi aplicat de la 1 iulie şi pentru dobânzile la conturile curente, depozitele la termen şi la vedere. Veniturile din dobânzile bancare au fost scutite de impozitul de 16% în 2009, iar măsura fusese extinsă şi pentru anul 2010. De la 1 iulie se impozitează cu 25% şi câştigurile din jocuri de noroc. Impozitul se aplică asupra venitului net, calculat la nivelul câştigurilor realizate într-o zi de acelaşi organizator sau plătitor. Prevederile care impuneau impozite suplimentare pentru cei care au mai multe imobile cu destinaţia de locuinţă au fost eliminate.

Impozit pe tichete FOTO: FAN

Propunerea lui Boc, respinsă

Boc a cerut Coaliţiei impozitarea pensiilor pentru TVA mai mică.

BUCUREŞTI. Premierul a cerut Coaliţiei, inclusiv luni, impozitarea cu 16% a tuturor pensiilor pe motiv că această impunere fără excepţii, alături de alte măsuri, ar permite o creştere a TVA sub 24%, dar varianta a fost respinsă de teama presiunii sociale şi unei posibile noi decizii de neconstituţionalitate.

Emil Boc a cerut impozitarea pensiilor cu 16% FOTO: EPA

TVA majorat la 24%

„Premierul a solicitat în Coaliţie, înainte să anunţe majorarea TVA, impozitarea cu 16% a tuturor pensiilor, considerând că această măsură, combinată cu altele, ar fi permis o creştere a TVA cu mai puţine puncte procentuale. Propunerea a fost supusă la vot în Biroul Permanent Naţional al PDL de vineri, dar a fost respinsă. Ieri dimineaţa, în Coaliţie, premierul a cerut iar sprijin din partea partenerilor de guvernare, dar propunerea a fost respinsă din nou, din cauza presiunii sociale anticipate", susţin surse guvernamentale. În aceste condiţii, Executivul a decis, sâmbătă, majorarea TVA de la 19% la 24%. Majorarea TVA a fost inclusă în ordonanţa de urgenţă pentru modificarea Codului Fiscal, publicată ieri în Monitorul Oficial. Decizia Guvernului a fost precedată de o reuniune a Coaliţiei, în care au fost analizate diferite variante de creştere a TVA.

Surse participante la discuţii au declarat atunci că una dintre variantele discutate, vineri, la Guvern a fost impozitarea pensiilor sub 1.000 lei, dar ideea ca şi aceste venituri ale pensionarilor să fie taxate nu a fost agreată de către liderii partidelor care susţin PDL.

Senatorul Byrd a murit

LOS ANGELES. Robert Carlyle Byrd, senator democrat de West Virginia, a murit ieri, la vârsta de 92 de ani, relatează Los Angeles Times.

Senator din ianuarie 1959, Byrd a fost ales anterior în Camera Reprezentanţilor, unde şi-a început mandatul în ianuarie 1953, când preşedintele Harry Truman îi transfera preşedinţia lui Dwight Eisenhower. În noiembrie 2009, Byrd a depăşit recordul de longevitate în Congres, stabilit de senatorul Carl Hayden (1912 - 1969).

Ca senator, el a votat de peste 18.000 de ori.

ÎMPOTRIVA MUJAHEDINILOR
Sute de protestatari iranieni demonstrează în faţa ambasadei franceze de la Teheran, Iran, faţă de sprijinul Franţei pentru poporul iranian grup rebel dar şi de mujahedini din Iran (PMOI) şi care permit grupului să organizeze un miting în Franţa. Iranul consideră că PMOI ca fiind un grup terorist şi responsabil pentru uciderea mai multor oficiali de rang înalt iranian. FOTO: EPA

PSD pregăteşte o nouă moţiune

„Sunt zece motive pentru care guvernul Boc trebuie să plece", a declarat Ponta.

BUCUREŞTI. Preşedintele PSD, Victor Ponta, a declarat ieri că s-a decis în BPN al partidului introducerea unei noi moţiuni de cenzură împotriva Guvernului Boc, însă a reiterat că depunerea acesteia va avea loc după ce vor fi strânse 236 de semnături, numărul necesar de voturi pentru demiterea Guvernului

Ponta a catalogat noua moţiune de cenzură drept una „specială, deschisă, o moţiune de cenzură populară". „Sunt zece motive pentru care guvernul Boc trebuie să plece, între acestea: dispreţuieşte pensionarii pe care îi consideră vinovaţi de dezechilibrul bugetar, pentru că măreşte taxele şi impozitele, pentru că nu ia nicio măsură împotriva clientelei politice, ia decizii privind viitorul României fără a se consulta cu partenerii sociali, încalcă în mod repetat Constituţia României şi consideră presa o ameninţare la adresa siguranţei naţionale", a afirmat liderul PSD. Liderul PSD a mai precizat că dacă social-democraţii nu vor reuşi să strângă cele 236 de semnături se va opta pentru depunerea acesteia în toamnă. **Sursa: Newsln**

Victor Ponta FOTO: FAN

Phenianul acuză SUA

PHENIAN. Oficiali nord-coreeni au declarat ieri că Statele Unite au adus armament greu într-un sat de la graniţa dintre cele două Corei, în zona demilitarizată care împarte peninsula. Potrivit agenţiei de stat KCNA, forţele americane au adus armele sâmbătă dimineaţă, în zona Panmunjom. Contactată, armata americană nu a comentat.

„Introducerea de armament greu în zona din jurul sălii de conferinţe în care forţe armate ale ambelor părţi stau într-o confruntare acută este o provocare premeditată, care vizează să declanşeze un conflict militar grav", potrivit agenţiei. Oficiali din armata nord-coreeană au spus că vor „lua contramăsuri militare puternice", dacă armele nu vor fi îndepărtate.

De asemenea, Phenianul a anunţat ieri că îşi va consolida arsenalul nuclear, fără a preciza mijloacele prin care va face acest lucru. „Evenimentele recente din peninsula Coreea arată că RPDC (Coreea de Nord - n.red.) trebuie să îşi consolodeze dispozitivul de disuasiune nucleară într-un mod nou pentru a răspunde politicii de ostilitate persistentă a Statelor Unite şi ameninţării militare", a declarat un purtător de cuvânt al Ministerului nord-coreea de Externe.

Reducerea deficitelor

TORONTO. Liderii G20, care s-au reunit în weekend la Toronto, au ajuns la un acord pentru a reduce deficitele bugetare naţionale, încercând în acelaşi timp să promoveze creşterea economică. Gazda, premierul canadian Stephen Harper, a declarat că, în pofida acestor reduceri, măsuri de stimulare economică pe termen scurt sunt în continuare necesare.

Potrivit corespondenţilor BBC, toate ţările importante din G20 şi-au luat angajamentul să îşi înjumătăţească deficitele în următorii trei ani.

Potrivit lui Harper, datoria guvernelor, ca proporţie din economie, „ar trebui cel puţin stabilizată sau aşezată pe un trend descendent până în 2016". La rândul său, preşedintele american Barack Obama a spus că reglementări mai stricte, inclusiv cereri de suplimentare a capitalului băncilor, vor fi analizate la următorul summit G20, care va avea loc la Seul, în luna noiembrie.

Stephen Harper FOTO: EPA

Parlamentul discută azi legile austerităţii

BUCUREŞTI. Senatul şi Camera Deputaţilor vor lua în discuţie, azi, în şedinţă comună, cele două legi cu măsuri de austeritate care conţin prevederi declarate neconstituţionale, pentru a le pune de acord cu Legea fundamentală, potrivit anunţului făcut, ieri, de preşedintele Senatului, Mircea Geoană. El a menţionat că această decizie a fost luată în şedinţa Birourilor permanente reunite. Conducerile celor două Camere au mai decis ca legea privind măsurile de austeritate în domeniul bugetar şi legea privind reducerea pensiilor să fie dezbătute luni după-amiază de Comisiile juridice reunite, care să prezinte un raport plenului Parlamentului.Mircea Geoană a arătat că este vorba despre o procedură regulamentară şi constituţională care a fost aplicată dincolo de poziţia politică a unui grup parlamentar sau altul faţă de această problemă. „Din punct de vedere al impactului asupra pensionarilor, în condiţiile în care marţi (azi - n.r.) vom avea un vot majoritar în plenul reunit, înseamnă că cele două legi vor fi modificate conform deciziei CC, pe care am primit-o astăzi în integralitatea sa.

JURNAL ARĂDEAN

Mare publicitate: zilnic de la 08.00 - 17.00
Telefon: 0257/280904 (interior 8488)

Mica publicitate: zilnic de la 08.00 - 18,00
Telefon: 0257/210775

Anunţurile de mica publicitate (pentru a doua zi) se primesc până la ora 15.00 la ambele sedii, cu excepţia anunţurilor de **deces,** care se primesc până la ora **18.00,** la sediul din Bd. Revoluţiei nr. 81.

Poliţiştii au cercetat locul faptei şi spun că nu sunt suspiciuni cu privire la deces FOTO: FAN

Paznic la animale, găsit spânzurat la Şofronea

ŞOFRONEA. Un bărbat în vârstă de 53 de ani şi-a pus capăt zilelor în localitatea Şofronea. Bărbatul era paznic la animale. Acesta a fost găsit spânzurat de oamenii locului. Poliţiştii spun că nu sunt suspiciuni în ceea ce priveşte moartea bărbatului. Cadavrul acestuia a fost transportat la morgă. Cei care îl cunoşteau nu îşi pot explica motivele pentru care omul şi-a luat viaţa. **JA - I.C.**

126

de sancţiuni contravenţionale în valoare de 11.450 de lei au fost aplicate în ultimele 24 de ore de poliţiştii rutieri. Aceştia au mai dat 148 de puncte de penalizare şi s-au reţinut 14 permise de conducere, precum şi 8 certificate de înmatriculare. Agenţii de ordine publică au aplanat 15 conflicte şi au dat 14 amenzi ce însumează 10.500 de lei. **JA - I.C.**

Doi minori cercetaţi pentru furt calificat

ARAD. Dosar penal pentru doi minori (de 16, respectiv 17 ani) din Arad. Aceştia au fost prinşi pe când transportau cu un cărucior o grindă metalică şi o bucată de ţeavă. Poliţiştii au aflat că Florentina K. şi Sorin K. au furat cele două bunuri dintr-o societate din Arad. Poliţiştii au întocmit pe numele celor doi tineri acte premergătoare pentru infracţiunea de furt calificat. **JA - I.C.**

Minora a furat hainele dintr-un magazin FOTO: FAN

Prinse pe când furau din magazine

ARAD. O fată de 15 ani a fost prinsă pe când fura mai multe articole de îmbrăcăminte dintr-un magazin. Prejudiciul a fost recuperat de poliţişti iar minora e acum cercetată penal. La rândul lor, poliţiştii din Chişineu Criş au întocmit un dosar penal pentru furt după ce au depistat-o pe Ioana Ghizela K., de 54 de ani, din localitate, în timp ce fura cupru. **JA - I.C.**

CET opreşte apa caldă pe bucăţi

ARAD. CET Hidrocarburi anunţă că, în perioada 1-19 iulie, vor fi realizate probele de presiune şi reviziile magistralelor de termoficare. Pentru a diminua disconfortul creat, oficialii CET au întocmit un program de întrerupere a furnizării apei calde. Între 1 şi 4 iulie va fi oprită apa caldă pe magistrala 4, fiind afectate cartierele Micălaca şi Aradul Nou. Între 5 şi 8 iulie vine rândul magistralei 3, urmând să fie afectate cartierul Aurel Vlaicu - Poetului, plus zona 1 Vlaicu (Predeal-Fluturilor). Între 9 şi 13 iulie va fi sistată apa caldă în zona Udrea, Victoriei, Miron Costin, Aurel Vlaicu (partea stângă) şi Confecţii. În sfârşit, între 13 şi 19 iulie, magistrala 1 va rămâne fără apă caldă, urmând să fie afectate Centrul, Strada Romanilor, Paroşeni şi Alfa. Partea mai puţin plăcută este că perioada de sistare a apei calde ar putea fi prelungită în cazul în care vor fi găsite defecţiuni pe magistrale. **JA-A.G.**

CET opreşte apa caldă FOTO:JA

Primăria, cu vânzările la Tribunal

Municipalitatea, pusă de judecător să aducă la instanţă documentele care au legătură cu vânzarea terenurilor.

Şedinţa a durat jumătate de oră FOTO: A.B.D.

ARAD. Jumătate de oră. Atât a durat luni procesul în care primarul Gheorghe Falcă este acuzat de fapte de corupţie. Nici unul dintre „avocaţii vedetă" din acest proces nu au fost ieri la proces - nici avocatul primarului, Gheorghiţă Mateuţ, nici al patronilor Elecon - Cătălin Dancu. Nici măcar „inculpaţii vedetă" nu şi-au mai făcut apariţia ieri la Tribunal, cu toate că până acum primarul Gheorghe Falcă nu a lipsit de la nici un proces.

Nici patronii firmei Elecon nu au mai venit la Tribunalul Arad, deşi şi ei erau nelipsiţi de la înfăţişări. Dintre inculpaţi doar Florica Popa a fost prezentă. Până şi avocatul Municipiului, inactiv pe toată durata procesului, şi-a trimis înlocuitor pentru această înfăţişare, semn că nimeni nu aştepta nimic de la ea.

Pe ordinea de zi erau de audiat ultimii patru martori, nu neapărat esenţiali în economia procesului. La înfăţişare nu s-a prezentat decât Serge Monier, administratorul SC Fabrica de Zahăr, în perioada 2001-2004, până la cumpărarea clădirilor de către firma Elecon.

Francezul a povestit etapele prin care a trecut din momentul în care a luat decizia de a vinde fabrica, faptul că au existat mai mulţi potenţiali cumpărători, inclusiv americani, dar că, în cele din urmă, la negocierea finală a venit doar firma Elecon (care a şi plătit 600.000 euro pentru clădiri), faptul că i-a propus şi viceprimarului Emanoil Voicu, în 2001, iar mai apoi şi primarului Gheorghe Falcă, în octombrie 2004, cumpărarea de către Primăria Arad a clădirilor fabricii (cu 450.000 euro), fără rezultat, şi - poate cea mai importantă declaraţie - faptul că imobilele nu valorau mai nimic decât în perspectiva că firma devenea şi proprietarea terenului, acesta fiind adevărata bogăţie (dată fiind suprafaţa mare).

Puţine întrebări i-au fost puse martorului din partea procurorului de caz (una singură) şi a avocaţilor.

Cu mandat de aducere

Şedinţa a mai durat doar câteva minute după audiere, momente în care s-au luat decizii faţă de martorii absenţi şi s-a stabilit noua înfăţişare în proces: 7 septembrie, după vacanţa judecătorească. Petru Prohorov, unul dintre martorii absenţi, care are la activ şi amendă pentru neprezentare, va fi adus la şedinţă cu mandat de aducere. Graţian Peltic va fi citat la adresa nouă, în timp ce pentru Ovidiu Mârza se vor cere informaţii despre adresa de reşedinţă de la Evidenţa Populaţiei (în condiţiile în care nu mai locuieşte la adresa la care a fost citat).

Cerere grea către Primărie

Cel mai important moment al înfăţişării de ieri a vizat însă cererea pe care judecătorul o va adresa Primăriei Municipiului Arad, cerere prezentată în faţa avocaţilor ieri, la finele şedinţei.

Potrivit judecătorului, se va redacta o adresă către Primăria Arad prin care se va cere acestei instituţii să comunice situaţia tuturor contractelor încheiate în baza hotărârii de Guvern 577/2002 (hotărâre în baza căreia s-a vândut şi terenul fabricii de zahăr, obiectul acestui proces penal - n.r.), toate contractele care s-au încheiat cu încălcarea termenului de 60 de zile stabilit în procesele verbale încheiate de comisiile de negociere. La această situaţie, judecătorul vrea anexate toate procesele verbale de negociere, toate hotărârile CLM aprobate şi toate înscrisurile prin care termenul de 60 de zile oferit de regulă de Primăria Arad contractelor a fost prelungit. Totul, până la 7 septembrie.

ADRIANA BARBU DĂNILĂ
adriana.barbu@informmedia.ro

SENTINŢĂ, LA IARNĂ

În atare condiţii, cu martori greu de găsit, cu cereri noi din partea instanţei, care, cu siguranţă, vor fi dublate de cereri noi din partea avocaţilor şi solicitări de expertize pe terenuri şi case, procesul primarului Gheorghe Falcă va dura până pe la finele anului, dacă nu mai mult. Rămâne de văzut când şi cum se va pronunţa prima instanţă.

Un şef de la IPJ Timiş, rănit grav pe DN 69

ORŢIŞOARA. Şeful Serviciului Financiar al Poliţiei Timiş, Ioan Ghib, din Arad, şi soţia sa au fost grav răniţi, duminică seară, după ce maşina în care se aflau a fost lovită de un alt autoturism.

Accidentul s-a petrecut pe DN 69, Arad-Timişoara, în zona Orţişoara. VW Passat în care se aflau cei doi a fost lovit de un BMW. Poliţiştii din cadrul IPJ Timiş spun că şoferul maşinii BMW X5 rula cu viteza, a pierdut controlul volanului şi a intrat în maşina în care se aflau comisarul şef Ioan Ghib şi soţia. Aceştia au fost grav răniţi, fiind transportaţi la spital. Medicii Spitalului Judeţean din Timişoara spun că şeful Serviciului Financiar din cadrul IPJ Timiş are răni complexe la nivelul pieptului, abdomenului, coloanei vertebrale şi la nivelul capului.

Maşinile implicate în accident au fost avariate grav FOTO: JA

Şoferul BMW-ului este în afara oricărui pericol. În urma impactului deosebit de violent, bucăţi din cele două maşini implicate în accident au fost împrăştiate pe şosea, pe o rază de 50 de metri. Atât VW Passat, cât şi BMW-ul X5 au ajuns în şanţul de pe marginea drumului. Traficul rutier în zonă a fost blocat preţ de mai multe zeci de minute, până ce angajaţii de la Drumurile Naţionale au curăţat carosabilul. Unii susţin că cel care se afla la volanul maşinii BMW X5 este fratele lui Uţu Claudiu Rohozneanu. Reprezentanţii IPJ Timiş au infirmat această variantă. **JA - I.C.**

aradon.ro
Pentru mai multe foto şi video

Clanul lui Uţu vrea eliberare

TIMIŞOARA. Condamnaţi la ani grei de închisoare de către Tribunalul Arad, membrii clanului „Împăratul" încearcă (din nou) să obţină cereri de eliberare sub control judiciar. Acestea se judecă la Curtea de Apel Timişoara (CAT). Ieri, judecătorii CAT au luat la cunoştinţă despre cererile condamnaţilor şi urmează să se pronunţe asupra lor. Dacă ceilalţi vroiau să fie eliberaţi sub control judiciar, Suciu Viorel, Drăgulescu Daniel, Kopar Ioan şi Misăraş Edmond zis „Edy Naposim" au cerut să le fie înlocuite măsurile de arestare preventivă cu obligarea de a nu părăsi localitatea. Uţu Claudiu Rohozneanu a cerut atunci să i se înlocuiască măsura arestării preventive cu obligarea de a nu părăsi ţara. Cererile au fost respinse de judecătorii CAT. **JA - I.C.**

Clanul „Împăratul" vrea afară FOTO: I.C.

CFR modernizează linia Simeria-Curtici

ARAD. CFR Infrastructură a scos la licitaţie o lucrare majoră de modernizare a liniei de cale ferată Simeria-Curtici-frontieră.

Fondurile necesare lucrării au fost accesate pe Programul Operaţional Sectorial-Transport iar suma maximă propusă pentru realizarea acestei lucrări este de 1,36 de miliarde de lei plus TVA.

Procedurile de adjudecare vor fi finalizate la 1 octombrie. Modernizarea va trebui realizată în 28 de luni de la data adjudecării licitaţiei. **JA-A.G.**

Acesta este un titlu auditat de BRAT.
BRAT garantează concurenţa corectă în presa scrisă din România.

Gabriel Enache Managing Director CO.GE.P
Dinu Teretean Managing Director Media Planning Group
Marijana Popescu General Manager Media Today
Cristian Mucichescu Managing Director OMD

JURNAL ARĂDEAN
BRAT www.brat.ro

RECLAME

Sport

„Sunt onorată pentru convocarea în World All Star"

Dana Dodean, jucătoare tenis de masă

9

este locul ocupat de echipa arădeană CS UAV MVT în etapa a III-a a C.N. de rugby în 7, competiție care a adunat la start 12 formații. Fără un obiectiv anume, cu mulți jucători menajați, trupa pregătită de Ovidiu Șerban a înregistrat următorul bilanț: trei victorii, trei înfrângeri și un rezultat de egalitate.

Dana Dodean, în echipa lumii la tenis de masă !

SHANGHAI. Numărul 20 mondial, jucătoarea de tenis de masă, Dana Dodean se află în fața unei noi provocări. Arădeanca legitimată la Clubul Sportiv Municipal evoluează, azi, pentru World All Star, într-un meci-spectacol, împotriva superputerii, China. Demn de semnalat că România este singura națiune cu doi reprezentanți în echipa lumii, dacă îl punem la socoteală și pe antrenorul Viorel Filimon. **JA-D.S.**

Balint Bernadette, premiată la Gala Sportului 2008 FOTO: JA

Paletă de aur la Balcaniadă

SLATINA. Tenisul de masă arădean are viitorul asigurat. Balint Bernadette a ținut să demonstreze acest lucru la Balcaniada de cadete, unde a reușit să obțină o medalie de aur și alte două de bronz, plus o clasare între primele opt jucătoare în concursul individual. Sportiva CSM Arad a devenit campioană balcanică cu echipa României și s-a clasat pe locul III, în proba de dublu mixt și dublu fete, în cea din urmă făcând pereche cu colega de club, Bianca Crișan, o altă speranță a ping-pongului arădean. **JA-D.S.**

Primul hop pentru Marius Copil

Tenismanul nostru îl va întâlni azi pe spaniolul Cervantes Huegun la turneul challenger din cadrul bazei Riviera.

ARAD. Marius Copil debutează astăzi la turneul Arad Challenger! Conform tragerii la sorți, jucătorul legitimat la CS Municipal (prezent pe tabloul principal grație unui wild-card primit din partea organizatorilor) va da piept cu spaniolul Iñigo Cervantes Huegun, având șanse de calificare în faza următoare, a optimilor de finală. Partida este programată cu începere de la ora 18.30. De altfel, spectatorii sunt invitați în număr mare la competiție, mai ales că intrarea este liberă, iar jocurile se anunță de înalt nivel calitativ. Iată cele mai importante împerecheri rezultând în faza șaisprezecimilor ce se dispută astăzi și mâine, de la ora 11: Guez (Franța, favoritul numărul 1) - Mertens (Belgia), Millot (Franța) - Lammer (Elveția), King Turner (Noua Zeelandă) - Veic (Croația), Crivoi (România) - Olaso (Spania), Cervenak (Slovacia) - Gârd (România), Vassallo Arguello (Argentina) - Krajinovic (Serbia), Rufin (Franța) - Dasnieres De Veigy (Franța), Oswald (Austria) - Paire (Franța), Lojda (Cehia) - Hocevar (Brazilia), Knittel (Germania) - Munoz de la Nava (Spania), Luncanu (România) - Ramos Vinolas (Spania).

Niciun român

...participant în calificări nu a reușit să facă pasul pe tabloul principal al întrecerii. Rând pe rând, au fost eliminați Florin Mergea (de slovacul Martin, 7-5, 3-6, 5-7), Răzvan Sabău (de neamțul Bloemke, 2-6, 1-6) și Bogdan Leonte (de slovacul Semjan, 3-4 ab.). Ieri s-a desfășurat ultimul tur de calificări, al treilea, în urma căruia patru sportivi și-au asigurat dreptul de a se duela pe tabloul principal. Rezultate înregistrate: Martin (Slovacia) - Bloemke (Germania) neprezentare Martin, Karanusic (Croația) - Semjan (Slovacia) 4-6, 4-6, Poch Gradin (Spania) - Pashanski (Serbia) 1-6, 3-6 și Belyaev (Rusia) - Skugor (Croația) 4-6, 6-2, 5-7.

ÎNTRECUT

A spus adio turneului, din păcate, și Călin Paar, sportiv de origine arădeană ce evoluează sub culorile Germaniei (în prezent student peste Ocean, în Statele Unite ale Americii), depășit în turul doi de calificări de spaniolul Poch Gradin, cu 3-6, 2-6.

Încadrat de Andrei Pavel și Carl Baldwin, Copil este decis să își demonstreze valoarea FOTO: FAN

ADRIAN HÂRȚĂU
adrian.hartau@informmedia.ro

CAMPIONI!

Un nou titlu național de seniori pentru sportul arădean. Performanța aparține lui Mărius Maschovits și Cătălin Lelea, care au triumfat în finala Campionatului Național de beach-voley. Pentru a 5-a oară consecutiv campioni ai României, cei doi sunt legitimați la Clubul Sportiv Municipal-Universitatea de Vest Vasile Goldiș

FOTO: JA

UTA a „fentat" insolvența

ARAD. Invocând motive procedurale, Adrian Zăhoi, juristul FCM UTA, a reușit să obțină, ieri, o victorie în războiul cu Ion Pietraru. Nemulțumit că din 2005 așteaptă cei 200 000 Euro, contravaloarea transferurilor lui Hidișan și Dănălache, bucureșteanul solicită în instanță insolvența clubului arădean. „Am primit trei luni de respiro. Următorul termen a fost fixat pentru 20 septembrie. Până atunci, ori ne înțelegem cumva cu Pietraru, ori, îi dăm banii" - a declarat pentru „JA", oficialul „Bătrânei Doamne". **JA-D.S.**

Adrian Zăhoi se bate pentru existența „Doamnei" FOTO: FAN

Cu ochii pe planul de rezervă

Primarul Gheorghe Falcă nu are programată vreo întâlnire cu rușii în această săptămână. Dar nu o exclude.

ARAD. Timpul zboară și FCM UTA nu știe pe care „cai" se bazează pentru viitorul sezon. Misterioșii investitori ruși întârzie să-și facă prezența la Arad, omul de legătură „Țil" Popescu înaintează termene peste termene, iar triou din Comitetul Director al clubului, Catanzariti - Zăhoi - Cancel, s-a apucat de studiat planul de rezervă.

Contactat de „JA", pentru a lămuri problema întâlnirii cu reprezentanții investitorilor, preconizată pentru miercuri, edilul Aradului, Gheorghe Falcă a spus: „Nu și-a anunțat nimeni intenția de a se întâlni cu mine, în această săptămână, la Arad, pe acest subiect. Ușa mea este însă deschisă. Problema însă trebuie rezolvată de cei din conducerea clubului.

Ei trebuie să stea la aceeași masă cu investitorii, cu actele la vedere. Noi, administrația locală, ne-am angajat să sprijinim financiar clubul, în litera legii, și ne vom respecta cuvântul".

Așadar, nimic nou sub Soare. Ne îndreptăm, astfel, cu pași mărunți, dar siguri, spre planul de rezervă, propus de directorul executiv Alexandru Meszar, cel în care performanța trece pe locul doi, obiectivul principal fiind diminuarea datoriilor și formarea unei echipe tinere. Cel puțin vreme de două sezoane. **JA-D.S.**

E oficial. AJF se mută la UTA

ARAD. Întrunit, ieri, Biroul Executiv al AJF Arad a aprobat semnarea contractului cu CLM Arad, privind mutarea sediului în cadrul Complexului Sportiv Municipal UTA. Pe lângă omologarea clasamentelor finale ale ediției de campionat 2009-2010 și aprobarea normelor financiare pentru viitorul sezon competițional, care va debuta pe 14 august (Liga IV și Onoare), s-a mai luat decizia - după directivele FRF - ca la jocurile de Liga IV și Onoare să fie delegați doi observatori (de joc și arbitraj), fără modificarea cuantumului baremului. **JA-D.S.**

Dorel Cura FOTO: JA

FOTBAL - CAMPIONATUL JUDEȚEAN ONOARE

SERIA A Rezultatele etapei 34 (ultima): Inter Arad - Atletico Arad 1-2, Banatul Sînicolau Mic - Victoria Zăbrani 2-4, FC Zimandu Nou - Mureșul Zădăreni 5-2, Regal Horia - Voința Munar 4-2, Voința Macea - Semlecana Semlac 0-2, Viitorul Tisa Nouă - AS Aluniș 1-1, Cetate Săvârșin - Gloria Secusigiu 6-1, Foresta Oil Sp. German - Mureșana Mândruloc 5-2, Olimpia Bârzava - Speranța Turnu 4-2.

Clasament final

1. Semlac	34	29	2	3	142-32	89
2. Sînicolau Mic	34	22	3	9	92-59	69
3. Zădăreni	34	22	3	9	96-47	69
4. Zimandu Nou	34	22	1	11	116-83	67
5. Mândruloc	34	18	4	12	86-64	58
6. Zăbrani	34	18	4	12	109-70	58
7. Munar	34	14	3	17	70-67	45
8. Tisa Nouă	34	13	3	18	71-68	42
9. Atletico Arad	34	13	3	18	67-92	42
10. Turnu	34	13	3	18	70-89	42
11. Horia	34	13	3	18	52-73	42
12. Aluniș	34	12	5	17	52-96	41
13. Macea	34	12	3	19	64-98	39
14. Inter Arad	34	11	5	18	61-83	38
15. Bârzava	34	11	5	18	71-98	38
16. Sp. German	34	12	2	20	63-94	38
17. Săvârșin	34	12	1	21	73-111	37
18. Secusigiu	34	10	4	20	58-89	34

* Semlecana Semlac a promovat în Liga IV

* Cetate Săvârșin și Gloria Secusigiu au retrogradat în Promoție.

SERIA B Rezultatele etapei 34 (ultima): Șoimii Șimand - Dacia Beliu 3-0, Viitorul Sepreuș - Crișul Alb Buteni 5-1, Național Sintea Mare - Șiriana Șiria 4-2, Cetate Dezna - Pro Gurba 3-4, Steaua Grăniceri - Flacăra Țipari 7-1, Viitorul Satu Nou - Șoimii Tauț 5-0, Vulturul Chereluș - Highișana Drauț 4-5, Victoria Berechiu - Andezitul Vârfurile 3-0, Lunca Teuz Sânpaul - Recolta Apateu 5-2.

Clasament final

1. Tauț	34	27	3	4	116-32	84
2. Satu Nou	34	24	4	6	114-35	76
3. Șiria	34	18	9	7	96-50	63
4. Drauț	34	17	8	9	79-63	59
5. Apateu	34	18	3	13	113-73	57
6. Șimand	34	18	3	13	94-71	57
7. Sepreuș	34	16	5	13	85-82	53
8. Vârfurile	34	14	5	15	81-97	47
9. Sânpaul	34	13	6	15	68-67	45
10. Buteni	34	14	3	17	86-106	45
11. Grăniceri	34	13	5	16	80-87	44
12. Berechiu	34	12	6	16	70-90	42
13. Fl. Țipari	34	12	4	18	75-93	40
14. Dezna	34	12	4	18	58-99	40
15. Beliu	34	11	3	20	71-91	36
16. Pro Gurba	34	9	6	19	70-106	33
17. Sintea Mare	34	9	4	21	60-91	31
18. Chereluș	34	5	7	22	49-132	22

* Șoimii Tauț a promovat în Liga IV

* Național Sintea Mare și Vulturul Chereluș au retrogradat în Promoție.

Au învins mult mai greu decât arată scorul

HORIA. Chiar dacă era scăpată de retrogradare, Regal Horia nu concepea să piardă ultimul joc din campionat, mai ales că era pe teren propriu. Până la urmă, dorința lor s-a împlinit, însă Voința Munar a dat o replică foarte bună. Dacă nu era Marciuc, trupa lui Ovidiu Ionescu avea, probabil, mult mai mut de suferit.

După 1-0, la pauză, gol Marciuc, imediat după odihnă același jucător a făcut 2-0. Oaspeții au revenit imediat, egalând prin I. Lipitor și G. Lipitor. Însă, Pele (penalty) și Marciuc au stabilit scorul final, la 4-2.

Horia: Salant (Budău) - Goia, Negru, Biro (Cotuna), Marciuc, Păşcălău, Mureşan, Ilea (Miheț), Pele (Toma), Haș, Suciu. Munar: Ciobu - Negruțiu, G. Lipitor, Tordai, Sechel (I. Lipitor), Calancea, Anches I (Muj), Pipa, Chiș, Belciug (Timiș), Anches II (Vlad).

Au arbitrat: D. Buică - la centru, E. Kocsis și I. Șeran - asistenți. Obs. AJF: N. Ardelean. **JA - L.S.**

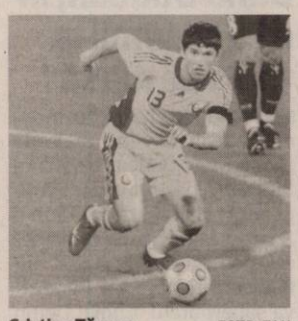

Cristian Tănase FOTO: FAN

Prima victorie cu Victor Pițurcă

FOTBAL. Steaua București a câștigat, duminică, primul meci de la instalarea lui Victor Pițurcă pe banca tehnică, după victoria repurtată în fața echipei cipriote APOEL Nicosia, scor 2-0 (0-0).

Golurile au fost marcate de Tănase '47 și Surdu '74. Antrenorul Victor Pițurcă a folosit următoarea formulă de echipă: Tătărușanu (C. Lungu '46) - Todorov (Mustață '59), Abrudan, Gardoș, Emeghara (L. Filip '69) - Dorel Stoica - Nicoliță, Păcurar (Toja '46), Răduț, Tănase (Muzac '84) - B. Stancu (Surdu '46). Partida a fost condusă la centru de Alexandru Tudor.

Bani de la CL Târgu Mureș

FOTBAL. Consilierii din cadrul Consiliului Local Târgu Mureș au votat hotărârea conform căreia patru cluburi locale vor fi sprijinite cu aproximativ 3,5 milioane de euro, în sezonul 2010-2011.

Conform HCL din ședința din 24 iunie, suma de 14.460.000 de lei, adică peste 3.442.000 de euro, a fost votată drept sprijin din partea autorităților locale, pentru cinci echipe mureșene.

Astfel, nou-promovata la fotbal FCM Tg. Mureș va primi suma de 7.860.000 de lei (aproximativ 1.872.000 de euro), cea de baschet masculin BC Mureș suma de 3.000.000 de lei (aproximativ 715.000 de euro), cea de futsal Cityus Târgu Mureș suma de 2.800.000 de lei (666.666 euro), iar cea de volei feminin CSU Medicina, 800.000 de lei (190.500 euro).

Kobe Bryant FOTO: EPA

Kobe Bryant a jucat și fotbal

BASCHET. Baschetbalistul american al echipei Los Angeles Lakers, Kobe Bryant, prezent la Cupa Mondială din Africa de Sud, a declarat, că ar fi putut fi un bun jucător de fotbal, sport pe care l-a practicat în copilărie. „Copilăria mi-am petrecut-o în Italia și am jucat mult fotbal. Într-o zi eram Van Basten, în altă zi Maradona, iar apoi Baggio, dar în final am ajuns să joc baschet. Aș fi putut fi un bun jucător de fotbal", a spus Bryant, fan al echipei AC Milan, care, de la vârsta de șase ani, a trăit o perioadă împreună cu familia sa în Italia. Campion al NBA în acest sezon cu LA Lakers și MVP-ul finalei, Bryant a afirmat că i-ar face plăcere să-și încheie cariera de baschetbalist în Italia. „E adevărat, mi-ar plăcea să-mi închei cariera în Italia. Acum nu se pune problema, dar e un vis pe care vreau să-l realizez. Am mulți prieteni la Reggio Emilia și Milano", a precizat Bryant.

Tricolorii, locul I la Moscova

Reprezentativa de polo pe apă a României a câștigat turneul internațional din Rusia.

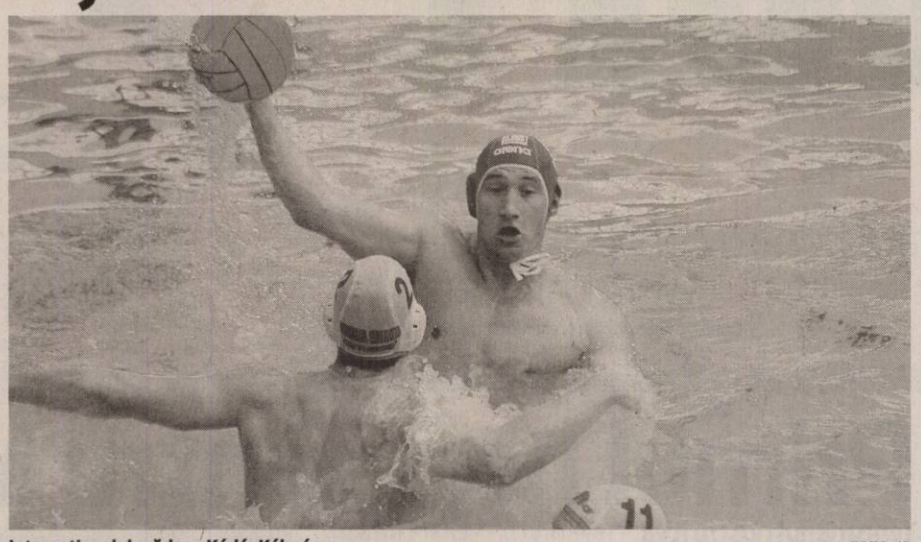

Internaționalul orădean Kádár Kálmán FOTO: JB

POLO. Echipa națională de polo a ocupat primul loc la Major Cup, la Moscova, după trei meciuri disputate în compania reprezentativelor Rusiei, Greciei și Olandei. Tricolorii au fost învinși doar în disputa cu Rusia, scor 6-10, trecându-și în cont victorii în meciurile cu Olanda, scor 15-9, și cu Grecia, scor 11-10. România a câștigat competiția la golaveraj, în fața Greciei, ambele cu câte patru puncte, cele două echipe fiind urmate de Olanda și Rusia.

Marcatorii României în turneul din Rusia au fost următorii: Radu 2, Diaconu 3, Iosep 3, A. Georgescu 1, Ghiban 1, Kádár 1, în meciul cu Grecia; Radu 1, Iosep 1, Popoviciu 1, R. Georgescu 3, în meciul cu Rusia; C. Radu 3, A. Cretu 1, Diaconu 2, Iosep 2, Bușilă 1, Chioveanu 1, Popoviciu 2, R. Georgescu 2, Kádár 1, în meciul cu Olanda.

Turneul de la Moscova a constituit o etapă în pregătirea pentru participarea la principalele competiții internaționale din acest an, Cupa Mondială și Campionatul European.

Cupa Mondială și CE

Echipa României, pregătită de antrenorii Kovács István și Ladislau Balanov, va continua antrenamentele la București, Izvorani și Oradea. În programul de pregătire mai sunt prevăzute turneele din Spania (13-15 august), adversari țara gazdă, Muntenegru și Ungaria, precum și din Slovacia, Cupa Dunării (20-22 august), alături de echipa locală, Grecia și Marea Britanie. Înaintea acestora, poloiștii români vor participa la Cupa Mondială de la Oradea, între 27 iulie și 1 august.

Echipa României face parte din grupa A, alături de Iran, Australia și Spania. Din grupa B fac parte Croația, SUA, China și Serbia.

După turneele din Spania și Slovacia, tricolorii vor participa la Campionatul European din Croația (Zagreb), între 29 august și 11 septembrie. România a fost repartizată în grupa A, alături de Muntenegru, Croația, Italia, Spania și Turcia.

Celelalte șase echipe participante la CE din Croația sunt Serbia, Ungaria, Germania, Grecia, Rusia și Macedonia, în grupa B. Obiectivul primordial al mandatului antrenorilor Kovács și Balanov îl constituie calificarea la Jocurile Olimpice de la Londra 2012.

Portarul Dănuț Coman e aproape de Dinamo

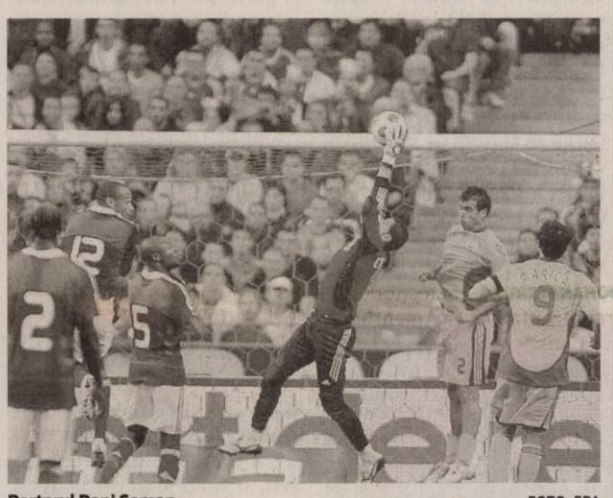

Portarul Dani Coman FOTO: EPA

FOTBAL. Patronul echipei FC Brașov, Ioan Neculaie, a declarat că portarul Dănuț Coman va ajunge probabil la Dinamo, grupare la care își negociază transferul în acest moment, transmite corespondentul MEDIAFAX.

Neculaie a menționat că FC Brașov nu se împotrivește transferului deoarece nu îi mai poate suporta salariul. „E normal ca Dani Coman să plece, pentru că noi nu îi mai putem suporta salariul pe care îl are. El este liber să meargă unde vrea, am înțeles că tratează cu Dinamo. Poate pleca de la FC Brașov simplu și ușor, dar, conform unei clauze, trebuie să mai aducă înapoi la club niște bani de acasă. Așa a fost înțelegerea. Deci el știe ce face acum. Probabil că va ajunge la Dinamo, zic eu. Este un portar bun, dar noi nu ni-l mai permitem", a adăugat Neculaie.

Deși FC Brașov a vândut mulți jucători în această vară, patronul consideră că strategia a fost una bună pentru gruparea ardeleană. „S-au spus foarte multe în această perioadă, cum că am deveni satelitul Rapidului, însă, să fim serioși, numai un idiot poate lansa un asemenea zvon.

Am ales să vând pentru că au fost jucători care aveau salarii foarte mari și, în plus, nu cred că la anul mai luam banii ăștia pe ei. Prefer să achiziționăm alți jucători tineri pe care noul antrenor să îi bage în teren și să îi sudeze în așa fel încât echipa să dea roade", a explicat patronul clubului brașovean.

Lucescu îl apreciază pe Marica

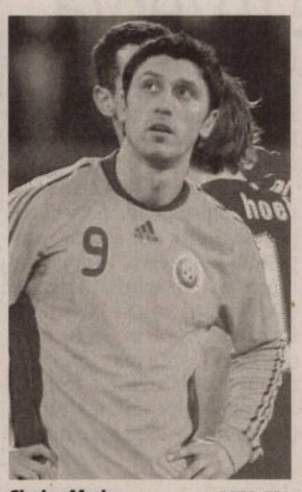

Ciprian Marica FOTO: EPA

FOTBAL. Antrenorul echipei Șahtior Donețk, Mircea Lucescu, a declarat că atacantul Ciprian Marica, aflat în atenția clubului AC Fiorentina, este un jucător care s-ar adapta campionatului italian.

„Pe Marica îl cunosc de tânăr, de când juca în România. Apoi l-am adus la Donețk unde a avut prestații foarte bune. În final a vrut să plece în Germania. Marica este un jucător care s-ar adapta campionatului italian, deoarece este rapid. Într-un campionat unde fotbalul este tacticizat, poate fi o armă interesantă pentru contraatac. Este un jucător cu mare dinamism. Din păcate, se precipită în fața porții. Își crează multe ocazii de gol, dar ratează nepermis. L-aș asemăna cu Răducioiu", a spus Lucescu.

Întrebat ce rol i se potrivește cel mai bine lui Marica, Mircea Lucescu a răspuns: „Este al doilea atacant, dar poate juca și vârf împins în fața porții. Este mai incisiv decât Gilardino, dar nu are instinctul acestuia în fața porții". Lucescu a afirmat că Marica este pregătit să joace în Serie A.

„Cu siguranță este pregătit pentru campionatul italian. A jucat cu Stuttgart în Liga Campionilor și nu văd de ce nu ar putea evolua în Serie A. Aș fi extrem de fericit dacă s-ar transfera în Italia, deoarece cred că va face multe lucruri bune", a precizat Lucescu. Ciprian Marica, în vârstă de 25 de ani, care evoluează la formația germană VfB Stuttgart, se află pe lista de achiziții a clubului AC Fiorentina.

SURSA: MEDIAFAX

Forminte ar putea reveni la lot

Antrenorul coordonator, Octavian Bellu, nu exclude colaborarea cu Nicolae Forminte.

Nicolae Forminte FOTO: FAN

GIMNASTICĂ. Antrenorul coordonator al lotului olimpic feminin de gimnastică Octavian Bellu a declarat pentru MEDIAFAX, că este posibilă revenirea fostului tehnician Nicolae Forminte în colectivul tehnic, o decizie urmând a fi luată astăzi, după o întrevedere la federație.

„Din ce știu, Nicolae Forminte va veni marți la federație, iar împreună cu tot colectivul tehnic, adică eu, Mariana Bitang și Anca Grigoraș, dar și cu președintele federației Adrian Stoica vom purta discuții și vom vedea ce este de făcut. Trebuie analizate toate problemele, dar eu am mai spus și altă dată: este loc pentru toată lumea. Trebuie folosite toate resursele, chiar dacă obiectivul major este obținerea de medalii olimpice, peste doi ani", a spus Bellu.

El a afirmat că în cel mai scurt timp trebuie rezolvate problemele de sănătate ale sportivelor. „În timp scurt trebuie rezolvate problemele de sănătate ale sportivelor, care au trenat, dar și adăugate elemente care să ridice complexitatea exercițiilor. Până la Mondiale mai sunt trei-patru luni, mare lucru nu se poate face în timp atât de scurt, dar nu e în regulă nici să ne prezentăm acolo doar să facem act de prezență. Trebuie competitivitate. Nu se pot întâmpla miracole până atunci", a precizat Bellu.

Jennifer Capriati FOTO: EPA

Jennifer Capriati a fost spitalizată

TENIS. Fostul lider al clasamentului WTA, americanca Jennifer Capriati, a fost spitalizată într-un spital din Florida, după ce ar fi luat o supradoză de droguri, informează tmz.com. Paramedicii au fost chemați la un hotel din Riviera Beach, Florida, unde Capriati se afla în stare gravă după o posibilă supradoză. Tatăl lui Jennifer, Stefano Capriati, a declarat, pentru TMZ că recuperarea fiicei sale decurge bine. La mijlocul anilor 1990, Capriati a avut mai multe probleme cu legea. În mai 1994, ea a fost arestată pentru posesie ilegală de marijuana, în timp ce în 1993 a fost reținută de poliție pentru că a furat, dintr-un magazin, un inel care costa 35 de dolari. Jennifer Capriati a câștigat de-a lungul carierei 14 titluri, dintre care trei de Grand Slam, iar la Jocurile Olimpice de la Barcelona din 1992 a obținut medalia de aur.

Rubens Barrichello FOTO: EPA

Nouă piloți penalizați

FORMULA 1. Nouă piloți au fost penalizați cu cinci secunde de Federația Internațională de Automobilism pentru că nu au încetinit suficient atunci când mașina de securitate se afla pe pistă, la Marele Premiu de Formula 1 al Europei, de duminică, de la Valencia. Robert Kubica și Vitali Petrov (ambii Renault), Adrian Sutil și Vitantonio Liuzzi (ambii Force India), Rubens Barrichello și Nico Hülkenberg (ambii Williams), Jenson Button (McLaren), Sébastien Buemi (Toro Rosso) și Pedro de la Rosa (Sauber) sunt piloții penalizați de FIA.

Neutralizarea cursei a fost cauzată de accidentul spectaculos produs în turul 9, între Mark Webber (Red Bull) și Heikki Kovalainen (Lotus).

Audrius Prakuraitis FOTO: FAN

Prakuraitis, la CSU Atlassib Sibiu

BASCHET. Antrenorul lituanian Audrius Prakuraitis a ajuns la un acord cu reprezentanții CSU Atlassib Sibiu și va pregăti gruparea ardeleană în următoarele două sezoane. Prakuraitis a antrenat ultima dată la BC Mureș, cu care a atins primul tur din play-off-ul sezonului trecut. La capitolul transferuri de jucători, sibienii au mai anunțat semnarea unui contract pe trei ani cu Cristian Crăciun, plecat tot de la CSU la CS Otopeni în sezonul trecut. Tot pe doi ani a semnat și americanul Earl Brown, în timp ce Mihnea Haiduc și-a prelungit înțelegerea cu CSU Sibiu pe încă un sezon.

Rosetti a făcut praf disputa

OPTIMI DE FINALĂ

Argentina - Mexic

3-1

Tevez, omul meciului

85.000 de spectatori

Arbitrul italian a netezit drumul spre sferturi al sudamericanilor, validând un gol înscris din-tr-un ofsaid flagrant.

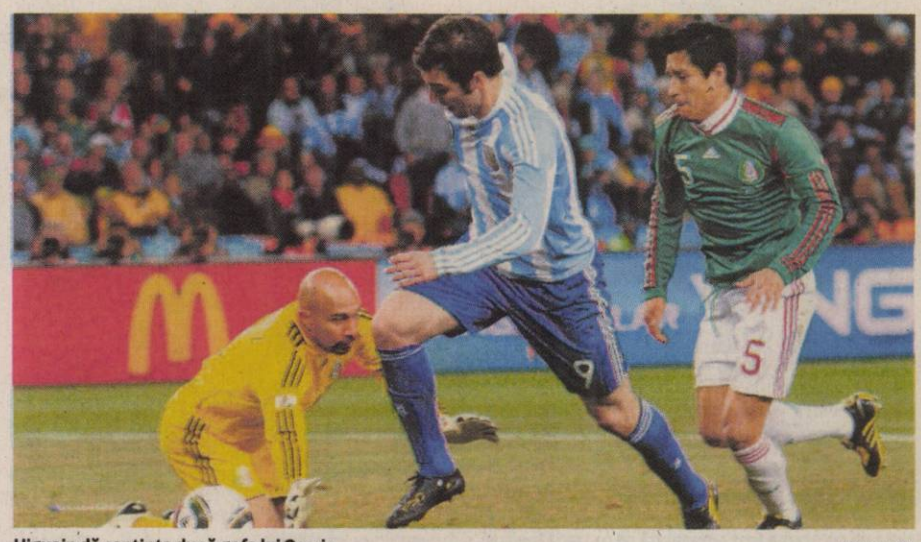

Higuain dă sentința după gafa lui Osorio FOTO: EPA

JOHANNESBURG. Reprezentativa Argentinei s-a calificat în sferturile de finală ale Cupei Mondiale, după ce a învins, la Johannesburg, cu scorul de 3-1 (2-0), selecționata Mexicului, în optimile competiției din Africa de Sud.

Golurile au fost marcate de Tevez '26, '52, Higuain '33, pentru Argentina, respectiv J. Hernandez '71, pentru Mexic.

Argentina: 22. Romero - 15. Otamendi, 2. Demichelis, 4. Burdisso, 6. Heinze - 20. M. Rodriguez (23. Pastore '87), 14. Mascherano, 7. Di Maria (17. Jonas '79) - 11. Tevez (Veron '69), 10. Messi, 9. Higuain. Antrenor: Diego Armando Maradona.

Mexic: 1. O. Perez - 5. Osorio, 2. F. Rodriguez, 4. Marquez, 3. Salcido - 16. Juarez, 6. Torrado, 18. Guardado (9. Franco '61) - 21. Batista (7. Barerra '46), 17. Dos Santos - J. Hernandez. Antrenor: Javier Aguirre.

Cartonaș galben: Marquez (min. 28).

Jucătorul meciului a fost desemnat Carlos Tevez.

Partida a fost condusă de o brigadă italiană, cu Roberto Rosetti la centru, ajutat de asistenții Paolo Calcagno și Stefano Ayroldi, iar sud-africanul Jerome Damon a fost rezervă.

În minutul 26, Tevez a scăpat singur spre poartă, goalkeeper-ul Oscar Perez a respins până la marginea careului de unde Lionel Messi a reluat spre poarta goală însă Tevez, aflat pe traiectoria balonului, a împins mingea cu capul, deși se afla în poziție de ofsaid. Imaginile cu reluarea golului au rulat pe unul dintre cele două ecrane ale stadionului Soccer City, iar fotbaliștii mexicani s-au îndreptat spre tușierul Stefano Ayroldi protestând vehement. „Centralul" Roberto Rosetti s-a consultat cu Ayroldi, moment în care fotbaliștii argentinieni au început să se strângă în jurul celor doi arbitri. În cele din urmă, Rosetti a validat golul înscris de Tevez.

După fluierul de final al primei reprize, între jucătorii celor două formații au avut loc un incident în urma unui fault al lui Guardado însă arbitrul Roberto Rosetti a intervenit prompt și a calmat spiritele.

SURSA: MEDIAFAX

CU GERMANIA

În sferturile de finală ale turneului, Argentina va juca împotriva selecționatei Germaniei, sâmbătă, 3 iulie, de la ora 17.00, la Cape Town.

Nu a marcat şi a pierdut pariul

JOHANNESBURG. Atacantul Lionel Messi a declarat, duminică seară, că a pierdut un pariu cu selecționerul Argentinei, Diego Maradona, așa că acum trebuie să marcheze două goluri în meciul cu Germania, din sferturile de finală ale Cupei Mondiale, informează Clarin. Messi a pariat cu Maradona că va marca în meciul cu Mexic, câștigat de Argentina cu scorul de 3-1. „Am pierdut pariul pentru că nu am marcat. Acum trebuie să înscriu de două ori cu Germania", a glumit Messi. **SURSA: MEDIAFAX**

Leo Messi FOTO: EPA

Maradona îi dedică victoria

JOHANNESBURG. Selecționerul reprezentativei Argentinei, Diego Maradona, a declarat, după calificarea în sferturile de finală, că arbitrul italian Roberto Rosetti a greșit grav când a validat golul marcat de Carlos Tevez în partida cu Mexic. „Arbitrul a influențat meciul. Rosetti a greșit grav, dar nu se poate spune că Argentina a câștigat datorită acelei erori de arbitraj", a spus Maradona. Tehnicianul argentinian i-a dedicat victoria pilotului italian de motociclism, Valentino Rossi, care a suferit o dublă fractură de tibie și peroneu.

SURSA: MEDIAFAX

Diego Maradona FOTO: EPA

Arjen Robben deschide „balul portocaliu" FOTO: EPA

„Portocala" a fost de neoprit

Olanda merge mai departe după succesul repurtat în meciul disputat contra Slovaciei, cu scorul de 2-1 (1-0).

DURBAN. Reprezentativa Olandei s-a calificat în sferturile de finală ale Cupei Mondiale, după ce a învins, luni, cu scorul de 2-1 (1-0), selecționata Slovaciei, într-un meci disputat pe Durban Stadium, în cadrul optimilor de finală ale competiției din Africa de Sud.

Golurile Olandei au fost marcate de Robben '18 și Sneijder '84, în timp ce pentru Slovacia a punctat Vittek '90+4, din penalti.

Olanda: 1. Stekelenburg - 2. Van der Wiel, 3. Heitinga, 4. Mathijsen, 5. Van Bronckhorst - 6. Van Bommel, 8. De Jong - 7. Kuyt, 10. Sneijder (20. Afellay '90+2), 11. Robben (17. Elia '71) - 9. Van Persie (21. Huntelaar '80). Antrenor: Bert Van Marwijk.

Slovacia: 1. Mucha - 2. Pekarik, 3. Skrtel, 16. Durica, 5. Zabavnik (14. Jakubko '88) - 7. Weiss, 19. Kucka, 17. Hamsik (10. Sapara '87), 15. Stoch - 18. Jendrisek (20. Kopunek '71), 11. Vittek. Antrenor: Vladimir Weiss.

Cartonașe galbene: Robben '32, Stekelenburg '90+3 / Kucka '40, Kopunek '72, Skrtel '84.

Jucătorul meciului a fost desemnat olandezul Arjen Robben.

Partida a fost arbitrată la centru de spaniolul Alberto Undiano Mallenco, ajutat la linii de compatrioții săi, Fermin Martinez și Juan Carlos Yuste Jimenez. Arbitru de rezervă a fost francezul Stephane Lannoy.

În sferturile de finală, Olanda va întâlni învingătoarea din partida Brazilia-Chile, încheiată după închiderea ediției.

SURSA: MEDIAFAX

O englezoaică îi va naşte un copil lui Landon Donovan

LONDRA. Un tabloid din Marea Britanie vrea să publice un articol cu o britanică care susține că este însărcinată cu mijlocașul echipei Statelor Unite ale Americii, Landon Donovan.

„Am fost informat despre această posibilitate în timpul Cupei Mondiale și dacă trebuie să-mi asum responsabilitatea atunci voi oferi suportul necesar. Aceasta este o chestiune privată și mă voi abține de la comentarii pentru moment", a spus Landon Donovan.

Donovan este despărțit de soția lui, actrița Bianca Kajlich, de aproape un an dar nu sunt încă divorțați legal. Ei nu au copii împreună. Landon Donovan a marcat trei goluri pentru SUA la Cupa Mondială din Africa de Sud, competiție pe care elevii lui Bob Bradley au părăsit-o în optimi.

SURSA: MEDIAFAX

„Mondialele" la televizor

BUCUREȘTI. TVR1 transmite astăzi încă două partide din cadrul optimilor de finală ale Campionatului Mondial de fotbal din Africa de Sud. De la ora 17, la Pretoria se vor întâlni echipele Paraguayului și Japoniei, pentru ca de la ora 21.30, la Cape Town să se afle față în față Spania și Portugalia, miza fiind intrarea în sferturi.

ÎNTRE VECINI

Atacantul echipei naționale a Spaniei, Fernando Torres, a declarat, luni, la Radio Marca, că reprezentativa Portugaliei, adversara din optimi, nu înseamnă doar Cristiano Ronaldo.

FOTO: EPA

SE ROAGĂ SĂ JOACE

Mijlocașul ghanez Kevin-Prince Boateng, care a părăsit accidentat terenul în repriza a doua a meciului din optimile Cupei Mondiale, cu SUA, scor 2-1 după prelungiri, a declarat că se roagă să fie apt pentru partida din sferturi, cu Uruguay. FOTO: EPA

Ghanezii fac apel la FIFA în „cazul Andre Ayew"

JOHANNESBURG. Președintele Federației Ghaneze de Fotbal, Kwesi Nyantakyi, a declarat că va face apel la FIFA pentru a suspenda cartonașul galben primit de mijlocașul Andre Ayew în partida cu SUA din optimile Cupei Mondiale, pentru ca jucătorul să poată evolua în meciul din sferturile competiției, cu Uruguay.

„Vom merge la Johannesburg, acolo unde FIFA are sediul central al turneului, pentru a face apel la cartonașul galben primit de Ayew. Am văzut că decizia luată de arbitru a fost una pripită și nedreaptă, iar asta va fi baza apelului nostru. Cu dovezile pe care le avem din reluările tv suntem încrezători că apelul va avea succes", a spus Kwesi Nyantakyi pentru Ghanasoccernet.

Cartonașul primit de Ayew în partida cu SUA, al doilea de la Cupa Mondială pentru el, îl suspendă pe mijlocaș pentru meciul din sferturile de finală ale competiției, cu Uruguay.

Federația Ghaneză de Fotbal nu va face apel și la cartonașul galben văzut de Jonathan Mensah în partida cu SUA, care îl suspendă pe fundaș pentru meciul cu Uruguay. **SURSA: MEDIAFAX**

De cinci ori consecutiv a ieşit în faza optimilor

JOHANNESBURG. Echipa națională a Mexicului, eliminată în optimile de finală de către Argentina, părăsește cea mai importantă competiție fotbalistică pentru a cincea oară consecutiv în această fază.

La Cupa Mondială precedentă, din Germania, Mexic a fost eliminată tot de reprezentativa Argentinei, după prelungiri, cu scorul de 2-1.

În 2002, Mexic a pierdut în optimi cu Statele Unite ale Americii, scor 0-2, iar în 1998, reprezentativa aztecă a ratat calificarea în sferturile competiției după ce Germania a câștigat partida cu scorul de 2-1. La Cupa Mondială din 1994, Mexic a pierdut calificarea în dauna națională Bulgariei, după prelungiri și executarea loviturilor de pedeapsă. Înainte de Cupa Mondială din 1994, Mexic s-a mai calificat de două ori din grupele competiției. În 1970, când a organizat Cupa Mondială, Mexic a fost eliminată în sferturi de Italia, scor 4-1, în timp ce în 1986, a doua oară când a fost gazda competiției, reprezentativa aztecă a ajuns tot în sferturile de finală, unde a fost învinsă, după prelungiri și lovituri de departajare, de Germania. **SURSA: MEDIAFAX**

Staţia de autobuz a fost amenajată pe o stradă îngustă, sub geamurilor locatarilor FOTO: A.P.

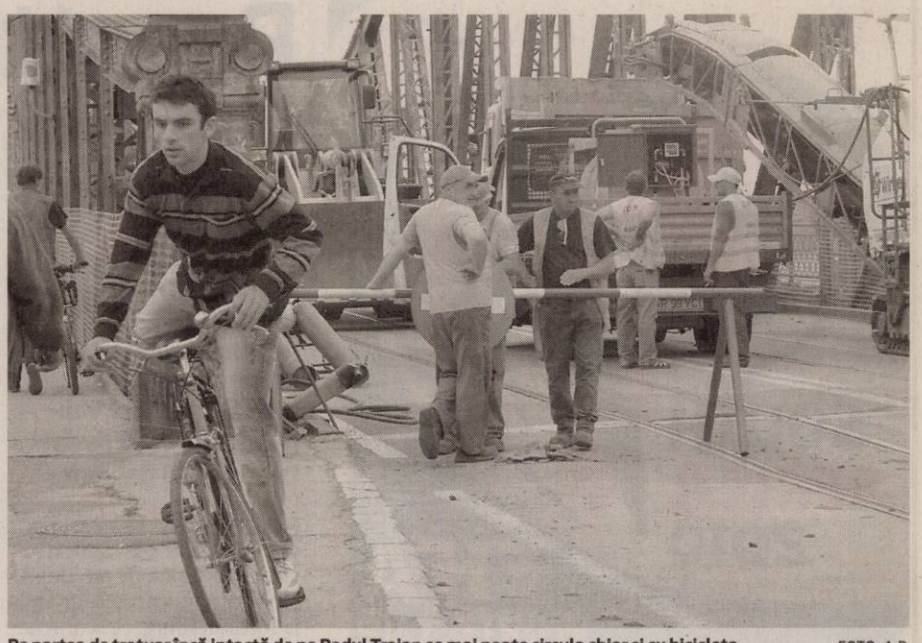

Pe partea de trotuar încă intactă de pe Podul Traian se mai poate circula chiar şi cu bicicleta FOTO: A.P.

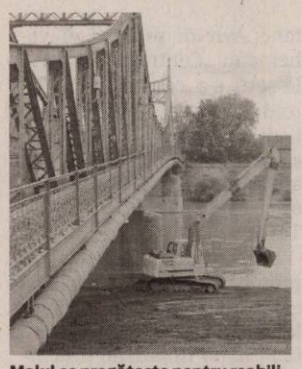

Malul se pregăteşte pentru reabilitare

Panourile cu atenţionări FOTO: A.P.

Pentru că nu sunt indicatoare, mulţi şoferi ajung pe Calea Romanilor la „barieră"

Colaps rutier în Aradul Nou

Pentru locuitorii din cartierul Aradul Nou calvarul transportului în comun a început cu staţii noi şi harababură.

ARAD. Prima zi în care Podul Traian a fost închis şi traficului de tramvaie s-a dovedit a fi o zi de coşmar pentru arădenii din cartierul Aradul Nou care au trebuit să ajungă în oraş. Pe lângă disconfortul de a schimba două mijloace de transport în comun, autobuzul circulând până la Piaţa Romană, călătorii au mai fost nevoiţi şi să ghicească oare unde s-au mutat staţiile de autobuz. Practic, staţia de la Gara Aradul Nou, unde există marcaje rutiere specifice, a fost mutată peste noapte. Deşi semnele ce anunţă staţia de autobuz au rămas - pe strada Ştefan Cel Mare în imediata apropiere a staţiei de tramvai, niciun autobuz nu a fost văzut să treacă prin respectiva staţie. Zeci de minute au aşteptat arădenii, la început înţelegători cu autorităţile găsindu-le chiar scuze cum că „este prima zi, nu s-a stabilit încă programul", până când un angajat al Companiei de Transport Public Arad a avut bună voinţa să îi anunţe că de fapt staţia se mutase, iar cătева autobuze chiar plecaseră deja goale în oraş. Călătorilor nu le-a rămas altă şansă decât să meargă încolonaţi spre noua staţie, stiuată lângă pasarela ce duce în Sânicolaul Mic, şi să spere că de această dată va veni un autobuz şi pentru ei.

Staţii noi în Piaţa Romană

Staţii schimbate sunt şi în Piaţa Romană. După ce cu câteva săptămâni în urmă municipalitatea a hotărît să schimbe staţia de tramvai din direcţia Teatru-Boul Roşu, şi să o mute pentru tramvaiul nr. 3 pe Calea Romanilor - spre nemulţumirea totală a călătorilor, acum Primăria a înfiinţat şi o staţie de autobuz. Locul amenajat cu scaune, copertine şi parcări pentru autobuze din Piaţa Romană a fost desfiinţat, iar staţia s-a mutat pe strada Romulus Cărpenişan - strada ce face legătura între Bulevardul Decebal şi Bulevardul Dragalina, pe lângă Liceul „Aurel Vlaicu". Investiţia în noua staţie de autobuz a fost minimă, fiind amplasat un simplu semn ce anunţă staţia, iar călătorii sunt nevoiţi să aştepte pe trotuarele din faţa celor câteva case de pe strada sus-amintită.

ANDREEA PINTEA
andreea.pintea@informmedia.ro

FĂRĂ RESTRICŢII

Semnalizarea lucrărilor de pe Podul Traian s-a făcut în aşa fel încât şoferii care ajung în Piaţa Romană, dacă nu sunt la curent cu închiderea podului, nu au niciun indicator care să le arate că ar fi indicat să se întoarcă pe Podul Decebal. În acest condiţii nu puţini sunt aceia care ajung pe Calea Romanilor la barajul ce nu le permite să treacă şi întreabă nedumeriţi de ce nu pot înainta. Sigur că soluţia s-a găsit şi pentru această situaţie: doi, trei muncitori le dau indicaţii rutiere şi le explică că de fapt „Podul este închis! Se lucrează!".

Se dă jos infrastructura CTP de pe podul Traian

ARAD. Prima zi de lucrări efective pe Podul Traian a fost alocată muncitorilor de la Compania de Transport Public. Aceştia s-au deplasat cu toate utilajele la faţa locului pentru a strânge cablurile şi întreaga infrastructură ce le aparţine. În tot acest timp pe mal, sub pod, mai multe excavatoare pregăteau terenul pentru ca lucrările de reabilitare să poată începe. În acest moment pe Podul Traian se mai poate circula pietonal pe un singur sens, accesul fiind însă unul în regim provizoriu, urmând ca şi cel de al doilea trotuar să fie spart în cel mai scurt timp. Panourile cu avertismente tronează la capete podului, fiind enumerate mai toate riscurile pe care şi le asumă un arădean ce decide să traverseze podul. Zona este „cu risc ridicat". **JA-A.P.**

Reguli la impozitul pe tranzacţii imobiliare

ARAD. Agenţia Naţională de Administrare Fiscală a emis un ordin pentru reglementarea unor aspecte legate de plata şi distribuirea impozitului pe venitul din transferul proprietăţilor imobiliare din patrimoniul personal.

„Impozitul pe venitul din transferul proprietăţilor imobiliare din patrimoniul personal, reţinut de notarii publici, aferent operaţiunilor translative ale dreptului de proprietate încheiate până la data de 13 mai, inclusiv, se virează în continuare în contul unic de venituri ale bugetului de stat 20.47.01.01", spune Călin Arusti, purtător de cuvânt al Finanţelor Publice Arad.

Notarii publici care calculează, reţin, declară şi virează acest tip de obligaţie fiscală vor întocmi şi vor depune lunar la organul fiscal de administrare, împreună cu Declaraţia privind obligaţiile de plată la bugetul de stat şi un borderou privind distribuirea către unităţile administrativ-teritoriale a sumelor reprezentând impozit pe venitul din transferurile proprietăţilor imobiliare din patrimoniul personal.

Borderoul se depune la organul fiscal de administrare până la data de 30 iunie 2010, însoţit de o copie a documentului de plată prin care au fost virate sumele în contul de venituri ale bugetului de stat 20.03.01.18. **JA-A.P.**

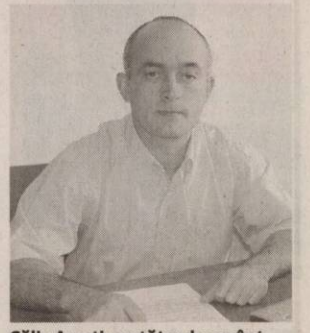

Călin Arusti, purtător de cuvânt DGFP Arad FOTO: JA

Zeci de arbori tăiaţi la Ususău

USUSĂU. Poliţiştii i-au prins pe Ilie V., de 24 ani, Marinel T., de 17 ani, Radu P., de 16 ani, toţi din Dorgoş, şi Ovidiu S., de 29 ani, din Ususău, după ce au tăiat ilegal mai mulţi arbori. În urma verificărilor efectuate, poliţiştii au stabilit că cei patru au tăiat peste 20 de arbori din specia cer şi gârniţă, din pădurea ce aparţinea Primăriei Ususău, administrată de Ocolul Silvic Lipova. Poliţiştii au întocmit pe numele celor patru tineri dosare penale pentru tăiere ilegală de arbori şi furt de material lemnos, iar Cornel S., cel care a cumpărat şi transportat respectivii arborii, este cercetat pentru complicitate. **JA - I.C.**

Au tăiat copacii FOTO: FAN

Restructurare cu rol strict consultativ

Sistemul agricol se schimbă pentru a oferi consultanţă mai bună celor care apelează la insituţiile de profil.

ARAD. Înfiinţarea Camerelor agricole este aproape de a deveni realitate. Mult aşteptata modificare, restructurare şi descentralizare a sistemului din agricultură mai trebuie să fie doar promulgată de către preşedinte, iar mai apoi publicată în Monitorul Oficial, întrucât legea ce reglementează toate modificările a primit votul favorabil al deputaţilor - cameră cu rol decizional în acest caz.

Practic, se pregăteşte o schimbare a abordării consultanţei agricole şi a relaţiei cu cetăţenii, cu scopul de a mai tăia din drumurile fără număr pe care erau nevoiţi să le facă fermierii ce doreau fie subvenţii, fie să se înregistreze la una dintre agenţiile, unităţile sau subunităţile din subordinea Ministerului Agriculturii.

Fermierii arădeni au răspuns în număr mare de fiecare dată când au fost chemaţi la consultări FOTO: JA

Camerele agricole urmează să fie constituite ca organizaţii neguvernamentale, de utilitate publică, non profit, cu personalitate juridică, create „în scopul de a reprezenta şi promova interesele socio-economice ale populaţiei care derulează activităţi în domeniile: agricultură şi producţie alimentară; dezvoltare rurală; pescuit şi acvacultură; silvicultură; îmbunătăţiri funciare; cercetare ştiinţifică de specialitate; fitosanitar; optimizarea exploataţiilor; conservarea solurilor", după cum se precizează chiar în proiect.

Prin înfiinţarea acestor camere urmează ca întreaga organizare a Direcţiei Agricole, dar şi a altor instituţii din acest sector, să fie complet schimbate, astfel încât să fie eliminate unele servicii de consultanţă. **JA-A.P.**

CAMERE JUDEŢENE

În luna decembrie a acestui an Guvernul a emis o Ordonanţă prin care a reorganizat Oficiile Judeţene de Consultanţă Agricolă, mutându-le în subordinea Consiliilor Judeţene şi schimbându-le denumire în Camere agricole judeţene.

Supervizare de milioane la reţelele de apă ale C.A.

ARAD. Compania de Apă caută supervizor pentru lucrările de extindere a reţelelor de apă. Anunţul a fost făcut de curând de reprezentanţii Companiei, suma scoasă la mezat fiind una demnă de luat în seamă: peste 4,7 milioane de euro. Compania de Apă a anunţat intenţia de achiziţionare de „Servicii de supervizare a lucrărilor din cadrul proiectului «Extinderea şi modernizarea infrastructurii de apă şi apă uzată în judeţul Arad»", finanţat prin Programul Operaţional Sectorial Mediu 2007 - 2013. Data prevazută pentru începerea procedurilor de adjudecare este 30 iulie 2010, iar contractul va fi semnat pe un termen de 50 de luni. Valoarea estimată fără TVA este 4.788.314 euro.

Vor fi achiziţionate „servicii de arhitectură, servicii de inginerie specializată şi servicii de inginerie integrată, servicii de proiectare urbanistică şi peisagisitică, servicii conexe de consultanţă ştiinţifică şi tehnică, servicii de testări şi analize tehnice". **JA - S.B.**

Lucrările de introducere sau extindere a reţelelor de apă se regăsesc în mai toate cartierele municipiului FOTO: JA

S.C. LAZAR & SOHNE S.R.L.

– PRODUCĂTOR ŞI DISTRIBUITOR PRODUSE DIN CARNE

ANGAJĂM:

PERSONAL CALIFICAT/NECALIFICAT PENTRU PREPARAREA PRODUSELOR DIN CARNE

RELAŢII SUPLIMENTARE: 0257-207547; 0257-253551

(H-156928)

SOCIETATE COMERCIALĂ

ÎNCHIRIAZĂ TEREN INTRAVILAN - ZONA INDUSTRIALĂ VEST ARAD în suprafaţă de 9.999 mp.

INFORMAŢII LA NR. DE TEL: 0722.664.990.

(H-156327)

S.C. METALCOMP INTERNAŢIONAL SRL

angajează:

- Şoferi pentru trackere (8 x 4)
- Sudori - tăietori autogeni
- Muncitori necalificaţi

Informaţii la telefon nr. 0257/254.251 (H-178317)

S.C. KARPATIA FISH S.R.L.

a deschis MAGAZIN PEŞTE VIU din UNGARIA la parterul blocului 126- str. Abrud - Miorița. Pentru restaurante preţul este negociabil.

ORAR 9-18 Informaţii telefon 0742.247.807.

(H-153272)

SOCIETATE COMERCIALĂ

LICHIDEAZĂ STOCUL DE MARFĂ COMPUS DIN :

MATERIALE DE CONSTRUCŢII, MAŞINI DE CUSUT, PIESE AUTO ŞI CÂNTAR BASCULĂ 2000 kg,

INFORMAŢII LA NR: DE TEL.: 0722.664.994.

(H-158289)

Societate comercială

doreşte să închirieze

maşini trackere (8 x 4).

Telefon de contact: 0257/254.251 (H-178323)

Se convocă

ADUNAREA GENERALĂ ASOCIAŢIA INSULA MUREŞUL **sâmbătă 3 iulie 2010, ora 11,00** la CABANA LIR.

COMITETUL DE CONDUCERE

(H-178496)

Scoala de Soferi Auto - Moto

Autorizata ARR

CUSTOM

Fondat 1995

Categoria B

Tarife incepand de la :

490 Lei

Inscrieri Zilnic ! Plata si in Rate !

Tel: 0257-254196 ; 0740972900

www.custom.go.ro

gruppo olimpias spa

PENTRU SECŢIA DIN ARAD

ANGAJEAZĂ

- SECRETARĂ- Limba italiană constituie avantaj
- PROGRAMATORI TRICOTAJE PENTRU SECŢIA DIN ARAD -2 posturi pentru programarea maşinilor de tricotat rectiliniu
- MUNCITORI NECALIFICAŢI în meseria de OPERATORI TRICOTAJE - din MUN. ARAD/PECICA/ZIMAND.

Se lucrează pe trei schimburi. Se asigură transport gratuit din localitate la locul de muncă pentru toate trei schimburile.

PENTRU SECŢIA DIN INEU

- PERSONAL CU ŞI FĂRĂ EXPERIENŢĂ- PENTRU SECŢIA CONFECŢII (KETT)

Se oferă - salariu atractiv şi la termen - tichete de masă - plata orelor suplimentare - prime de prezenţă - prime şi bonusuri de producţie - transport gratuit

Relaţii la telefon ARAD 0257-216.836, INEU 0257/511.888 fax: 0257-216.835, sau la adresa Anton Industries - Zona Industrială N-V Calea Aurel Vlaicu 291

JP Food Company SRL

Producător naţional de prafuri de înghetată vă oferă:

- Prafuri de înghetată pentru orice fel de maşină
- Produse adiacente: vafe, arome, topping, eis co pan, jilk etc.

NOU Vindem şi închiriem maşini de înghetată.

tel: 0727/ 228 292, 0259/ 393 217, www.jpfood.ro

EURO S.C. JORDAN S.R.L. ANGAJEAZĂ

MONTATORI TÂMPLĂRIE PVC

Cerinţe:
- experienţă în domeniu
- flexibilitate şi dinamism
- permis categoria "B"

Se oferă:
- salarizare atractivă
- instruire în domeniu
- loc de muncă stabil intr-o firmă în continuă dezvoltare

Pt. informaţii sunaţi la: 0257/211250; 0748/116463, între orele 9-17, mail: arad@eurojordan.com

(H-174502)

Angajăm

gestionar pentru magazia de piese.

Condiţii: experienţă profesională în domeniu, competenţă şi corectitudine, interes pentru perfecţionare şi evoluţie profesională.

Relaţii la telefon 0744/ 88 36 53. (H-171628)

SC CET HIDROCARBURI SA

informează cetăţenii oraşului ARAD, că în perioada 01.07. – 19.07.2010 se vor realiza probele de presiune şi reviziile magistralelor de termoficare primar. Pentru a micşora disconfortul creat, CET Hidrocarburi şi-a propus ca aceste lucrări să se realizeze succesiv pe fiecare magistrală, într-un interval de 2 - 4 zile.

Programul lucrărilor este următorul:

- 1 - 4 iulie magistrala 4: Micălaca şi Aradul Nou;
- 5 - 8 iulie magistrala 3: Aurel Vlaicu - Poetului + zona 1 Vlaicu (Predeal-Fluturilor);
- 9 - 13 iulie magistrala 1: Udrea, Victoriei, Miron Costin, Aurel Vlaicu partea stângă, Confecţii;
- 13 -19 iulie magistrala 2: Centru, Romanilor, Paroşeni, Alfa;

La consumatorii din zonele mai sus menţionate, furnizarea apei calde de consum va fi oprită în perioadele programate.

În funcţie de rezultatul probelor de presiune şi de natura reparaţiilor care urmează a fi executate, consumatorii pot fi afectaţi şi în alte zile decât cele programate. De asemenea, în timpul manevrelor de pornire a unei magistrale şi oprire a altei magistrale pot fi afectaţi şi alţi consumatori decât cei programaţi.

Ne cerem scuze pentru neplăcerile cauzate consumatorilor noştri, dar aceste lucrări sunt necesare pentru a reduce cît mai mult avariile în timpul sezonului de încălzire.

(H-178879)

PRIMĂRIA MUNICIPIULUI ARAD

• 310130 Arad - Romînia • Bd. Revoluţiei 75 • tel:+40-57-281 830 • fax +40-57-253 84

• www.primariaarad.ro • pma@primariaarad.ro •

ANUNŢ

În atenţia locatarilor din zona Aleea Saturn, cartier Vlaicu

Primăria Municipiului Arad anunţă că în ziua de joi, 01.07.2010, vor avea loc şedinţele pentru licitaţia locurilor de parcare adiacente blocurilor din zona Aleea Saturn. Locatarii care au depus cereri pentru locuri de parcare sunt invitaţi să participe la şedinţele de licitaţie, conform programării din tabelul alăturat.

Licitaţiile se organizează în baza H.C.L.M. nr. 439 din 28.12.2009 privind aprobarea "Regulamentului de atribuire/licitare a locurilor de parcare în parcările de reşedinţă din municipiul Arad", art.22, care prevede că în cazul în care numărul de cereri depăşeşte locurile disponibile la blocul respectiv, se va organiza licitaţie publică cu strigare pentru fiecare loc în parte.

Blocurile din zona Aleea Saturn	Ziua	Ora	Locul desfăşurării
Dl. Berindei şi dna. Jurca (bl. A18)	Joi 01.07.2010	09:00	Primărie, sala 60, etaj I
Bl. A22, sc. A şi Bl. A25	Joi 01.07.2010	10:00	Primărie, sala 60, etaj I
Bl. A21, sc. A şi B	Joi 01.07.2010	11:00	Primărie, sala 60, etaj I
Bl. A9, sc. A,B şi C	Joi 01.07.2010	14:00	Primărie, sala 60, etaj I

(H-178539)

SC DITRE INTERNATIONAL SRL

Angajează:

1.CROITORI PIELE cu sau fără experienţă
2. 3 PROGRAMATORI CAD/CAM
3. MUNCITORI LA MAŞINA DE TĂIAT BURETE

Oferim: salarii atractive, bonuri de masă, transport gratuit

Informaţii la sediul firmei din Arad, Str a-III-a. Zona Industrială Vest, Nr 3, tel. 0257/216610

(H-178502)

GARSONIERE

- **Vând garsonieră** C.F. I, Vlaicu, Bl.Z 6E. Informaţii telefon 0755.618.858. 178242
- **Vând garsonieră** confort 3, zona Fortuna, Vlaicu, renovată, preţ 9.800 Euro. Informaţii 0740.589.286. 158701
- **Vând garsonieră** confort 1, Alfa. Preţ 17.800 Eur. Informaţii: 0751.848.667. 178352
- **Vând garsonieră** etaj 1/4 37 mp, P-ţa Vlaicu Lebăda, telefon 0770.131.538, 0720.182.522. 139591
- **Vând garsonieră** 30 mp, UTA, etaj 2, mobilată, amenajată, 0724442686. 173905

AP.1 CAMERĂ

- **Apartament 1** cameră, Intim, Aleea Agnita, etaj 4, 12.900 Eur, 0744.849.390. 178124

AP.2 CAMERE-ARAD

- **P.F. vând** apartament 2 camere, Podgoria. Telefon 0726.291.062, 0722.458.756. 158620
- **Vând (închiriez)** apartament 2 camere, decomandat, renovat, etaj 3/4, Alfa, Bloc 63. Telefon 0770.288.753 sau 0770.456.112. 174060
- **Vând apartament** zona centrală, str. Tudor Vladimirescu, 2 camere, parter, 55 mp. Preţ negociabil. Tel:0755.112.917. 168453
- **Vând apartament** 2 camere confort 1, balcon închis, decomandat termopane, Romanilor, 0735.498.974. 144570
- **Vând apartament** 2 camere, decomandat, parter, str.Peneş Curcanu, 70mp.Telefon 0744.813.406. 156782
- **Vând apartament** 2 camere, Micălaca, zona 700, etaj I, amenajat, geamuri termopan, uşă metalică, rolete exterioare, preţ 33.000 Euo mobilat, 31.000 Euro nemobilat. Telefon 0746.228.158. 158613
- **Vând apartament** 2 camere 90mp, bucătărie, hol, cameră alimente, debara, cămară lemne, str. A.Şaguna, nr.32, 32.000 Euro, negociabil.Informaţii telefon 0257/ 230352. 174049
- **Vând apartament** 2 camere, Fortuna, semimobilat, amenajat, 26.000Euro, negociabil.Telefon 0744.855.013. 178285
- **Vând apartament** 2 camere A50, Vlaicu, etaj IV, amenajat, 0722.606.527. 178698
- **Vând apartament,** Intim, parter, 2 camere, semidecomandat, 27.500 Euro. Informaţii 0745073094, 0257327073, 0257327304. 168637

AP.3 CAMERE-ARAD

- **Apartament 2** camere, ultracentral, 108 mp, etaj 2, 38.000 Eur, 0257/228411. 178121
- **Apartament 3** camere, Mioriţei, etaj 2, amenajat, garaj, 44.500 Eur, 0744.849.390. 178123
- **Vând apartament** 3 camere în Arad, B- dul Revoluţiei sau schimb cu apartament 2 camere. Telefon 0757.114.628. 100500
- **Vând apartament** 3 camere 100mp zona 300, amenajat, centrală proprie, garaj.Telefon 0747.965.808. 159418
- **Vând apartament** 3 camere, decomandat, 2 băi, 3 balcoane, etaj 1, zona 300, amenajat şi mobilat. Telefon 0743171046, 0724347972. 163678
- **Vând apartament** 3 camere, lîngă tribunal, panoramă parc, 85.000 Eur, ☎0724442686. 173906
- **Vând apartament** 3 camere central cu/ fără garaj. Infomraţii 0722.470.105. 178294
- **Vând urgent** 3 camere, decomandat, parter L1/2, P-ţa Sârbească, preţ 15.000 Euro-negociabil. Informaţii 0758.347.102, 0721.569.586. 173966
- **Vând urgent** 3 camere decomandat intermediar Podgoria, preţ 37.500 Euro, telefon 0753.815.178, 0760.650.651. 173973

AP.4 CAMERE-ARAD

- **Vând apartament** 4 camere, Peneş Curcanu, etaj 3/4, toate utilităţile. Telefon 0747.989.901, orele 8.00- 16.00 150990
- **Vând apartament** 4 camere, Vlaicu, Bloc Z27, etaj 3/8. Telefon 0742839108. 159020
- **Vând apartament** 4 camere zona Polivalentă, parter, decomandat, mobilat, renovat. Telefon 0740.080.878. 162062

AP.5 CAMERE-ARAD

- **Apartament 5** camere, ultracentral, parter (lângă Continental), 205 mp, 0257/228411. 178122
- **Vând apartament** zonă centrală, str. Cozia, 5 camere decomandate, 2 băi, etaj I., 275 mp, preţ negociabil. Telefon: 0755.112.917. 168454

CASE-ARAD

- **Vând casă** cu etaj în Grădişte, Central, ST- 500 mp, 300 mp utili, 90.000 Euro.Telefon 0744.577.990, 0751.860.201. 139581
- **Vând casă** cu etaj, construcţie 2008, parter, pretabil spaţiu comercial, alimentara, complet amenajată modern. Preţ 115.000 Eur, 0751.848.667. 178339
- **Vând casă** în Grădişte, Gorunului 10, Arad, 0257/370219, 0744995331. 158699
- **Vând casă** 3 camere+ anexe, gaz metan, Micălaca pe colţ, 0257/271164. 156521
- **Vând vilă** mare demisol+ P+1+2 în Aradul Nou, bun privatizare grădiniţă, motel. Telefon 0744.587.713. 139812

CASE-JUDEŢUL ARAD

- **Vând casă** Şagu centru, 3000 mp, privatizare. 0746233818, 0257/284.900. 178364
- **Vând casă** comuna Macea 4 camere, baie, anexe- 1200mp.Informaţii telefon 0722.227.413. 156292
- **Vând casă** nouă cu etaj în Chişineu Criş zona vilelor preţ 55.000 Eur. Telefon 0722976776. 174524
- **Vând casă** în comuna Şimand. Telefon 0746056353. 174319
- **Vând casă** în Curtici, str. Vlad Ţepeş, nr. 43. Telefon 0745505122. 178556
- **Vând casă** Sânleani, 1080mp, stradal 30m.Preţ 45.000Euro, negociabil.Telefon 0769.214.843. 156517
- **Vând sau** schimb casă nouă cu apartament 75.000 Euro negociabil, în Sinicolaul Mic, telefon 0747.606.270, 0754.398.897. 178380
- **Vând urgent** casă cu etaj în Păuliş sau schimb cu apartament. Preţ 53.000. Telefon 0757.114.628. 100507

CASE-ALTE JUDEŢE

- **Ocazie! Vând** urgent casă în Battonya, termotecă, teren 650 mp, peisaj deosebit. Merită văzută! Informaţii 0721.410.640, 0731.236.261. 156489

SPAŢII COM-ARAD

- **Ofertă!!! Pensiune** 3 stele, Arad, centură Gai (centru), 10 camere, baie, sală mese, curte- parcare, restaurant, 105.000 Eur, 0744.125.619. 156667
- **Spatiu- birouri, 6** încăperi, 2- băi, renovat integral, zona- Primărie, 0722- 257409. 156451
- **Vând spaţiu** comercial 130 mp, Grădişte-Principală, 2 intrări stradale, 0770.231.881. 153081
- **Vand 2** Spatii Comerciale,central,tel0744568885 178136
- **25.000 mp** Zona Industrială PECICA-TURNU, front- stradal- dublu, curent, bun hale, 0722- 257409. 156427

TERENURI LOCAL

- **P.F. Vând** locuri de casă 400- 500 mp+o parcelă de 5000 mp, toate utilităţile, acte în regulă, în Arad.Informaţii telefon 0745.350.576. 116674
- **Vând** 2,88 Ha teren agricol în Livezi-Arad, întăbulat şi cu impozitul la zi. Informaţii telefon 0745272457. 176158
- **Vând loc** de casă 581mp în Arad (Via Carmina) cu fundaţiile casă+gard turnate. Ofer proiect casă gratis! Preţ negociabil, 0732.313.557. 159257
- **Vând teren,** central, 1400 mp. Telefon 0740.607.786. 151319

TERENURI JUDEŢ

- **P.F. vând** teren Vladimirescu, zonă rezidenţială. 0726.291.062, 0722.458.756. 158620
- **Vând teren** intravilan 600 mp în localitatea Livada, preţ avantajos. Telefon 0744556869. 162802
- **Vând vie** Feteasca regală, Şiria, 1.200 Eur negociabil, sau variante, 0722.139.078. 170037
- **Vând 2000** mp teren+casă Păuliş, DN7(principală), 36.000 Euro. Informaţii 0722.606.527. 178670

IMOBILE CHIRII

- **Închiriez apartament** 1 cameră, central, mobilat, contorizat. Informaţii 0723.060.245, 0257/219.755. 156279
- **Închiriez apartament** 2 camere, Micălaca. Informaţii 0746.159.960. 156373
- **Închiriez apartament** cu o cameră, etaj 1, cu toate utilităţile. ☎ 0748.214.780. 156456
- **Închiriez apartament** 2 camere complet mobilat, lângă Podgoria, 0257/413.248. 158548
- **Închiriez apartament** mobilat, 2 camere, frigider, aragaz, maşină de spălat, etc. Podgoria, 200 Euro, 0745.925.658. 178306
- **Închiriez apartament** 2 camere, mobilate, lângă BRD Gară, 0744.127.569. 178312
- **Închiriez garsonieră** Confort I, dotată, utilată, Micălaca, etaj 1. Preţ 100Euro.Telefon 0745.023.981. 159746
- **Închiriez garsonieră** superbă lângă Billa. Informaţii 0735.968.564. 169117
- **Închiriez garsonieră** confort 1, în Alfa, 80 Eur/lună, 0751.848.667. 178367

romimo.ro

- **Închiriez garsonieră** central, recent renovată şi mobilată total. Teleofn ☎0741015910. 178973
- **Închiriez una** cameră, demisol, gresie, pentru o persoană, str. Mărăşeşti. Telefon 0723693664. 178832
- **Dau în** chirie apartament 1 cameră, bucătărie, anexe- Vlaicu, 0257/347863, 0742.866.486,0771.639.751. 156308
- **Dau în** chirie apartament 1 cameră mobilat, E.Varga, 130Euro şi 1 cameră (Hotel Parc), 130Euro, 0726.289.694. 178760
- **Dau în** chirie apartament 2 camere, mobilat, zona 300; 120Euro- Vlaicu 150Euro, 0726.289.694. 178762
- **Dau în** chirie apartament 2 camere mobilat şi utilat+garaj, Kaufland, 180Euro, 0726.289.694. 178784
- **Dau în** chirie apartament 2 camere, mobilat, utilat, Vlaicu. Telefon 0747.226.193. 178875
- **Dau în** chirie 3- 5 camere Vlaicu- Praporgescu,mobilat, pt. muncitori, etc, 0722.606.527. 178758
- **Ofer spre** închiriere garsonieră mobilată, central. Telefon 0729.026.511, 0741.587.791. 178363
- **Ofers pre** închiriere două garsoniere cf. I, mobilate, contorizate, Lebăda şi Micălaca, zona Billa. Telefon ☎0745520465, 0741143280. 178506
- **Primesc în** gazdă, vilă Aradul Nou, două fete sau doi băieţi, tot confortul, 220 Ron de persoană, fără alte cheltuieli. Telefon 0257/287996. 178769

SPAŢII COM-ARAD

- **Închiriem spaţiu** compus din hală de depozitare de 250 mp, spaţiu de locuit/ birouri de 200 mp şi curte în Arad, str. Guttenbrun; preţ 1000 Eur(Tva inclus). Telefon 0744649452. 176418
- **Închiriez sau** vând spaţii comerciale 300 mp- 168 mp, 0722227450. 174480
- **Închiriez spaţiu** comercial Bd- ul Revoluţiei 4 (90 mp) şi P-ţa Gării 1 (125 mp). 0727.798.269. 75694
- **Închiriez spaţiu** comercial, alimentara, clientelă formată, zona Sânicolaul Mic, 250 Eur/lună, profit garantat bun, 0751.848.667. 178369
- **Închiriez spaţiu** comercial ultracentral. Telefon 0722344810. 178837
- **ÎNCHIRIEZ SPAŢIU** cu specific SERVICE AUTO, posibil şi alte activităţi. Informaţii 0720.114.709. 178282
- **Închiriez ultracentral** cabinete medicale, birouri, săli clasă, sală sport. 0724.442.686, 0755.048.519. 86009
- **Salon înfrumuseţare** central, recent renovat, complet utilat închiriază spaţiu pentru cosmetică, manichiură, masaj, 60 Euro/ lună, telefon 0730.478.793. 178303

SPATII COM-JUDEŢUL ARAD

- **Dau în** chirie depozit de materiale în comuna Vladimirescu. Telefon ☎0722976776. 174523

AP.2 CAMERE-ARAD

- **Cumpăr apartament** 2 camere etaj I- II Micălaca, 0722.606.527. 178767

OFERTE LOCURI DE MUNCĂ

- **Angajăm femeie** de serviciu şi operatoare de jocuri, 0740.407.410; 0721.541.741. 178425
- **Angajăm vânzătoare,** barman. Informaţii la telefon 0745309894. 178610
- **Angajez zidar-** finisor. Telefon 0722.837.455. 178867
- **Caut măcelari** pentru Spania cu contract muncă. Telefon 0751978241. 178781
- **Firmă acreditată** caută muncitori calificaţi- necalificaţi pentru Cipru şi Germania, agricultură. Telefon 0745.963.238, 0748.459.492. 178485
- **Firmă distribuţie** angajez facturistă schimbul doi. Informaţii telefon 0729.155.540. 178540
- **S.C. angajează** dulgheri şi fierari- betonişti. Relaţii la telefon 0728.107.021. 178397

CERERI LOCURI DE MUNCĂ

- **Femeie serioasă** caut copii pentru îngrijit. Telefon 0771.353.355. 164199

PRESTĂRI SERVICII

- **A Acord** garanţie 1- 2 ani.Repar frigidere, congelatoare la domiciliu.Informaţii 0757.052.980. 178460
- **A Acord** garanţie 1 an reparaţii maşini spălat, 0744241398, 0357/401569,0257/ 259146. 173942
- **Cursuri masaj** şi reflexoterapie, manichiură, pedichiură (gel, false, extensii) 0724.442.686. 86009
- **Execut izolaţii** exterioare/interioare, tencuieli, zugrăveli, renovări, rigips, pavaj. Informaţii 0741.250.949. 173996
- **Executăm tencuieli,** pavaje, zugrăveli, faţade, acoperişuri, mansarde, izolaţii. Telefon 0740.310.402. 178293
- **Execut renovari,** tencuieli, rigipsari, faiantari, parchet, zugraveli (fara alcool) 0743091968. 178474

CONSTRUCŢII

• **A- Acasă aduc** balast, nisip, piatră, pământ gazon, duc molozul, 2- 40 tone, preţ mic, factură, judeţ, 0745.036.969, 0722.389.480. 120662

AUTO ROMÂNEŞTI

• **Vând Dacia** stare de funcţionare. Telefon 0747460610. 178515

• **Vând Dacia** Superova an 2001 benzină+-gaz, 1200 Euro, negociabil. Informaţii 0744.825.872. 178299

AUTO STRĂINE

• **Vând autoturism** WV Bora, an 2005, 32.000 km, negru metalizat.Telefon 0724.924.421. 163388

• **Vând BMW** 520 i, an 2000, înmatriculat, stare perfectă, 0744.635.418. 170108

• **Vând Ford** Mondeo an fabricaţie 1998 climă airbag, A.B.S. stare impecabil, înmatriculat acte la zi, 2850 Euro. Informaţii 0766.414.643. 178360

• **Vând Opel** Vectra an 1992, stare bună, înmatriculată, telefon 0744.635.418. 162069

• **Vând Renault** Clio Simbol an 2008, 12.000 km, telefon 0751.255.444. 174026

CAMIOANE

• **Vând autotractor** Iveco Eurotech cu semiremorcă, an 1996, în stare de funcţinare. Telefon 0722974460. 174522

PIESE DE SCHIMB-AUTO

• **Vând motor** 1.4 Logan 30.000 km, 0257/278.966. 178248

ELECTRONIC PLUS

• **VÂND lăzi, congelatoare, combine, maşini spălat 350- 550 lei, vitrine frigorifice, anvelope. www.madona.ro Rate angajaţilor, pensionarilor vârstă- boală, ☎0769.005.400.** 8694

MOBIDOM

• **Vând colţare,** canapele, sufragerii, dormitoare şi altele, import Germania.Telefon 0749.454.184. 174469

TRACTOARE

• **Vând tractor** U650 în stare bună de funcţionare, plug şi disc Piatra Neamţ NOU. Informaţii 0722.389.083. 161575

PIERDERI

• **Pierdut certificat** constatator nr. 33125/20.08.2007 de la SC Wendel Company SRL CUI: 22294039. Îl declar nul. 178855

• **Pierdut portofel** cu toate actele, dacă se găseşte vă rog să sunaţi la telefon 0751.019.770. 178897

• **Pierdut titlul** de proprietate pe numele Donat Doamnei Berzovan Eumanuela Florica nr. 93.173 codul 12767- 2 pe care îl declar nul. 178357

• **Pierdut: Diplomă** şi Legitimaţie de atestare profesională Responsabil tehnic cu execuţia nr. 04657 I şi II din 1998 pe numele Ing. Valcan Dorel Remus.Le declar nule. 178328

ANIMALE-PĂSĂRI DOMESTICE

• **Vând căţei** Ciobănesc German.Telefon 0745.513.070, 0721.672.814. 178254

• **Vând găini** reformă. Telefon număr 0741236319. 178952

• **Vând găini** tinere ouătoare 0257/219283, 0357/442670, 0748322489. 156574

• **Vând grăsuni** 25- 35 kg bucata, porci graşi 6 lei/kg, 0744.855.910. 178491

• **Vând porci** graşi, rasă de carne, 135- 145 kg, 6 lei/kg, 0744.855.910. 178112

• **Vând pui** de carne diferite mărimi, 0748.322.489, 0357/442670. 15270

• **Vând pui** zburaţi Rosso- de ouat. Telefon 0723693664. 178836

MAŞINI,UTILAJE,INSTALAŢII

• **Vând combină** internaţional Case 1460. Telefon 0722743801. 163444

• **Vindem combine** case internaţional de la 1320 la 2188 şi tractor magnum cu service şi garanţie. Informaţii 0741.082.278. 117440

AFACERI

• **Vând pizzerie** cu terasă, ultracentral, stil rustic, oraş Satu- Mare. Telefon 0744.539.525. 140096

ÎMPRUMUTURI FINANCIARE

• **Oferim împrumuturi** în Euro! 2- 5 %/12 luni. Telefon 0734.685.835, 0740.326.019, 0762.051.147 163186

• **Oferim împrumuturi** 1.000- 100.000 Euro! 1- 12 luni! Întreaga plată la final. 0726.842.692, 0743.787.609, 0763.845.555. Posibilităţi prelungire contract împrumut 0% dobândă 162989

• **Ofertă! Valută** rapid cu 4% plata la final! Telefon 0721492429. 156494

DIVERSE

• **Cumpăr cupru,** alamă, aluminiu, inox, motoraşe, radiatoare, baterii, fier vechi, 0748.607.706. 174422

• **Cumpăr cupru,** cabluri cupru, aluminiu, alamă, inox, radiatoare, baterii, motoare, frigider şi electrice autoturisme şi utilaje pentru fier vechi. Preţ atractiv. Informaţii 0741.757.803. 144248

• **Cumpăr radiatoare,** cupru, alamă, baterii, motoraşe, 0754.490.435, 0754.264.294. 166589

• **Cumpăr: aur** 14k 65 lei, aur 18k 85 lei, cupru 18 lei, alamă, aluminiu, radiatoare, fier, inox, pene, motoare, 0748912117. 162316

• **Vând cupon** rabla. Informaţii Telefon 0744.834.010. 156194

• **Vând maşini** de spălat automate, modele noi. Import Germania. Preţ acceptabil.Informaţii telefon 0745.395.282, 0257/274600. 178280

• **Vând masă** de masaj sau costemtică, portativă, import Germania, 0724.442.686. 156153

DECESE

Cu tristeţe în suflet anunţăm decesul celei care a fost: mamă, soră, bunică şi soacră,

URBAN MARIA,
la vârsta de 85 ani.

Înmormântarea va avea loc Astăzi, 29 Iunie 2010, la Cimitirul Eternitatea (UTA), ora 13.00, de la Capela Damian.

Familiile îndoliate:
Urban şi Hornea

Ai fost aşteptată ca o zână, ai plecat ca un înger la cer, draga noastră,

MEZEI ZSOFIA.

Înmormântarea va avea loc în 30 iunie, ora 15.00, de la capela cimitirului din Micălaca.

Familia Mezei şi Faur

INFORM MEDIA

INFORM MEDIA, editorul cotidianelor Jurnal Arădean şi Arad Expres, parte a grupului multinaţional Inform Media, care îşi desfăşoară activitatea în domeniul presei locale tipărite

CAUTĂ

Distribuitori de presă (în cutii poştale) pentru localităţile: Sânleani, Ghioroc şi Aluniş.

Cerinţe:
Seriozitate;
Dinamism;
Conştiinciozitate.

Se oferă:
Salariu atractiv;
Timp de lucru 2 ore.

Informaţii suplimentare la telefon: 0257/228.586 sau 0728.284.737, de luni până vineri între orele 9-17.

Cu durere, şi-a luat rămas bun de la noi, trecând în cele veşnice

LUPU MARTA,
61 ani.

Înmormântarea va avea loc miercuri, 30 iunie, la Cimitirul Pomenirea.

Familia îndoliată Lupu

O inimă bună a încetat să mai bată, un suflet bun s-a ridicat la Cer lăsând în urmă o nemărginită durere şi un dor imens. Recunoştinţă veşnică celui care a fost soţ şi tată

PIETROŞANU ION.

Înmormântarea va avea loc astăzi, 29 iunie 2010, ora 13.00, în localitatea Şimand.

Soţia Saveta şi fiicele Otilia şi Tina

Cu durere în suflet anunţăm decesul scumpei noastre soţie, mamă, noră, cumnată, mătuşă

SESENDORF STELA,
născută FRER,
în data de 27.06.

Înmormântarea va avea loc astăzi, 29 iunie, la ora 14.00, la Cimitirul de la UTA.

Familiile îndoliate Sesendorf şi Lazar

Cu profundă tristeţe anunţăm încetarea alergării pe acest pământ a celui care a fost tată, bunic şi străbunic

DUMA DUMITRU (CIOLI),
penultimul din generaţia sa de 45-46 de inşi cum îi plăcea să spună.

Înmormântarea va avea loc astăzi, 29 iunie 2010, ora 14.00, în comuna Mişca (jud. Arad), nr. 523.

Familia îndoliată

Cu adâncă durere în suflet, trişti şi înlăcrimaţi ne despărţim de cea care a fost dragă şi iubitoare soţie, mamă şi bunică

PETRUŞEL SAVA.

Bunul Dumnezeu să o odihnească în pace! Înmormântarea va avea loc miercuri, 30 iunie 2010, de la domiciliul din localitatea Mîsca.

Familia îndoliată

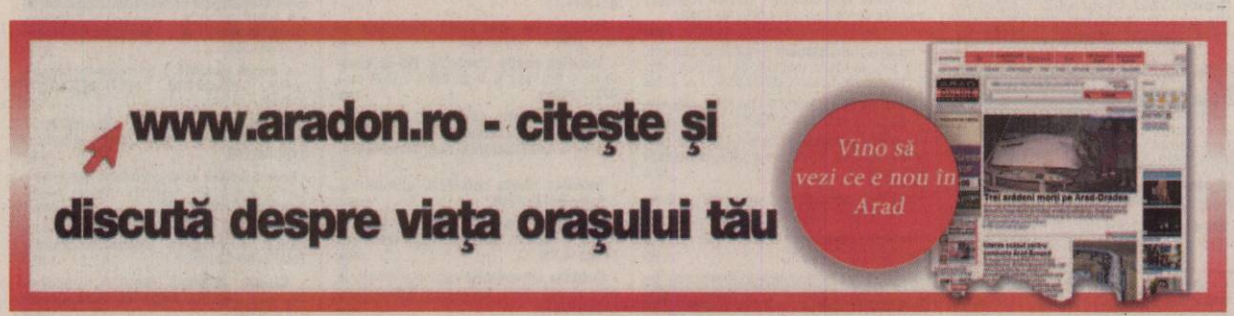

ARAD ONLINE

CONDOLEANŢE

Sincere condoleanţe familiei Bianca şi Marcel Urban la trecerea în nefiinţă a bunicii. Dumnezeu s-o odihnească în pace!

Conducerea, Staful Tehnic şi Jucătoarele ICIM Univ. Goldiş Arad

Cu adâncă durere în suflet, trişti şi înlăcrimaţi, ne despărţim de cel care a fost

PIETROŞANU ION.

Bunul Dumnezeu să-l odihnească în pace! Te vom plânge mereu.

Familia

Suntem alături de prietena noastră Morar Otilia în momentele grele pricinuite de despărţirea de tatăl său drag,

PIETROŞANU ION

şi transmitem sincere condoleanţe familiei îndoliate. Dumnezeu să-l ierte şi să-l odihnească!

Fam. Morar

Suntem alături de colega noastră Morar Otilia în încercarea grea la trecere în nefiinţă a tatălui ei

PIETROŞANU IONEL.

Sincere condoleanţe din partea colegilor de la E.ON Gaz România - Timişoara

Suntem alături de colega noastră Aurelia în dureroasa despărţire de mama ei şi îi transmitem sincere condoleanţe!

Colectivul Cabinetului Medical PRO-SANAMEDICA

Colegii de la C.R.C. Arad sunt alături de d-na director Morar Otilia în greaua pierdere a tatălui său şi îi transmit sincere condoleanţe!

Colegii de la E.ON Gaz Distribuţie CO. Arad sunt alături de doamna Morar Otilia în greaua pierdere a tatălui său şi îi transmit sincere condoleanţe!

Un ultim omagiu la decesul colegului nostru

MEZENIUC MIHAI

- Rezivor Cale din localitatea Păuliş.

Dumnezeu să-l odihnească!

Colegii din Secţia L 8 CFR Arad

Împărtăşim durerea vecinei noastre Balogh Hortenzia la despărţirea de tatăl drag. Dumnezeu să-l ierte şi să-l odihnească în pace!

Colectivul Asociaţiei de Proprietari Bloc 331 A Micălaca

COMEMORĂRI

TICĂ

dragă, de ziua ta în loc de La mulţi ani rugăm pe bunul Dumnezeu să te ierte şi să-ţi dea odihna şi liniştea mult dorită la 4 luni de la plecarea ta în veşnicie

PETIC PETRU FLORIAN (TICĂ),

34 ani.

Tuşi Luci cu Miluş Udre, soţia Clara cu fiica Denisa, Alex, Mircea, Lili Petic

Pentru cei ce te-au cunoscut ai fost poate un simplu om, dar pentru noi ai fost cel mai bun, cel mai iubitor soţ, tată, bunic, socru

LEUCUŢA AUREL VIOREL.

Lacrimi şi flori pe tristul tău mormânt.

Soţia, fiica, nepoţica şi ginere

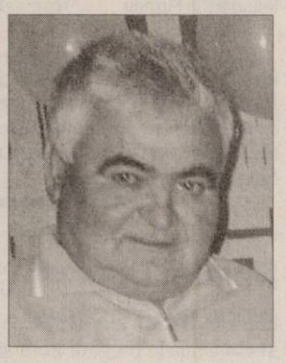

Te-ai stins puţin câte puţin sub privirile noastre neputincioase plecând devreme de lângă noi. Ai fost plin de viaţă, ai vrut să mai trăieşti, dar a trebuit să ne părăseşti dragul nostru

MEMETEA PAVEL.

Astăzi de ziua numelui în loc de La mulţi ani! îţi spunem Dumnezeu să te odihnească în pace!

Familia

Astăzi 29 iunie, ar fi trebuit să-ţi spunem La mulţi ani, dragul nostru tată şi soţ

HÂRCĂIAN PETRU.

Nici lacrimile, nici cuvintele nu pot exprima durerea şi singurătatea care o simţim acum după 11 luni de la trecerea în nefiinţă a scumpului nostru soţ şi tată. Te vom păstra mereu în sufletele noastre.

Soţia şi copiii

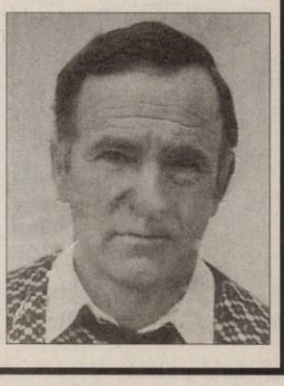

De Sfântul Petru în loc de la mulţi ani! Lacimi şi flori pe mormântul celui care a fost

MIHĂIEŞ PETRU.

Nu te vom uita niciodată.

Soţia Viorica, fiica Mihaela, ginerele Ghiţă şi nepotul Dean

Azi 29 iunie, dragă

PĂLUŢĂ,

când trebuia să te îmbrăţişăm şi să-ţi spunem La mulţi ani, aprindem o lumânare cu dor nemărginit şi amintiri răscolitoare, păstrându-ţi vie amintirea. Rugăm pe bunul Dumnezeu să-ţi dea odihnă veşnică!

Familia Buzeşan

Astăzi, 29 Iunie se împlineşte un an de lacrimi şi dor, de când ne-am despărţit de iubita noastră mamă, bunică şi străbunică,

PAUL IULIANA.

Îl rugăm pe bunul Dumnezeu s-o odihnească în pace!

Te vom plânge şi regreta mereu, fiicele Lena, Mărioara şi fiul Tuţu cu familiile lor

Se împlinesc trei ani de la trecerea în nefiinţă a celei ce a fost o mamă şi bunică deosebită

ACHIM MARIA.

Dumnezeu s-o odihnească în pace!

Fam. Achim şi Iovan

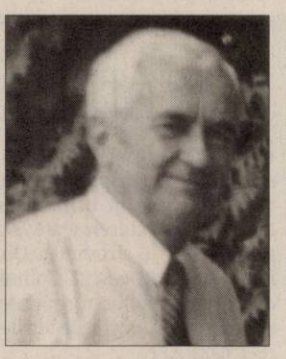

Dragul nostru soţ, tată şi bunic

UNC PETRU.

Azi când ar trebui să-ţi urăm La mulţi ani cu inimile îndurerate îţi punem o floare la tristul tău mormânt şi dorim ca Dumnezeu să te odihnească şi să te aibă în paza Lui! Nu te vom uita niciodată!

Familia

Au trecut 5 ani de când ai plecat de lângă noi, dar trăieşti în inimile noastre, dragul nostru,

URBAN PETRU.

În loc de La Mulţi Ani, îţi aprindem o lumânare la tristul tău mormânt.

Familia Urban

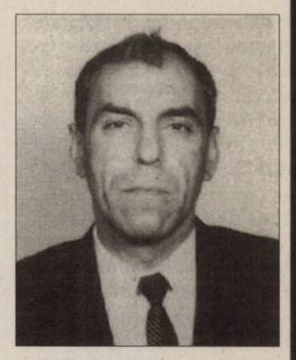

Au trecut 6 ani de când ne-a părăsit bunicul nostru,

URBAN PAVEL.

Vei rămâne veşnic în amintirea noastră!

Nepoţii Urban Marcel şi Călin şi fiica Hornea Persida

Azi, se împlinesc 3 ani şi jumătate, de la trecerea în nefiinţă a celui care a fost soţ, tată, bunic şi străbunic

LONTEA PETRU.

Vei rămâne veşnic în sufletele noastre Tată

PETRE.

Familia

O clipă de aducere aminte la 4 ani de la trecerea în nefiinţă a celui care a fost soţ şi tată

ing. ROMAN IOAN-DAN.

Nu te vom uita niciodată! Să te odihneşti în pace suflet drag!

Soţia Gabriela şi fiii Daniel şi Cristian

O rugăciune, o lumânare aprinsă, lacrimi şi un gând pios la 3 ani de la trecerea în nefiinţă a iubitului nostru soţ şi tată,

CRIŞAN IOAN LUCIAN.

Odihnească-se în pace!

Soţia Aurica, copiii Andreea şi Octavian

S-au scurs trei ani de când am condus-o pe ultimul drum pe cea care a fost o soţie şi o mamă iubitoare,

RELEA ERZSEBET (BETTY).

Dumnezeu s-o odihnească în pace!

Soţul Nelu şi fiica Andreea Cristina cu familia

Sigurdardottir FOTO: EPA

Premierul Islandei s-a căsătorit

REYKJAVIC. Premierul islandez Johanna Sigurdardottir s-a căsătorit cu partenera sa duminică, atunci când au fost legalizate căsătoriile între persoane de același sex. Sigurdardottir (68 ani) s-a căsătorit oficial cu Jonina după ce cuplul a depus o cerere ca uniunea lor civilă să fie transformată în căsătorie. Parlamentul islandez a aprobat în unanimitate în 12 iunie o lege care permite căsătoriile între persoane de același sex. **SURSA: NEWSIN**

Au cumpărat un obuz decorativ

PARIS. Doi turiști, care au cumpărat dintr-o piață de vechituri din Saint-Ouen un obuz decorativ datând din 1885, au provocat întârzierea cu o oră a traficului Eurostar, duminică după-amiază, după descoperirea de către vameșii francezi a dispozitivului exploziv, au declarat surse din cadrul poliției, citate de AFP. Forțele de ordine au evacuat imediat terminalul Eurostar din Gara de Nord din Paris. După o întrerupere de o oră, circulația Eurostar a fost reluată. **SURSA: MEDIAFAX**

Blocaţi sau îngropaţi sub pământ

BEIJING. O sută șapte persoane au fost îngropate sau au rămas blocate în urma unei alunecări de teren care s-a produs ieri în provincia Guizhu, din sud-vestul Chinei, din cauza ploilor torențiale, au anunțat autoritățile locale, relatează AFP.

Nu există pentru moment informații dacă persoanele au fost ucise în urma alunecării de teren care a avut loc în districtul Guanling, a anunțat Biroul pentru situații de urgență din acest district.

„Plouă foarte mult, ceea ce complică operațiunile de salvare", a declarat un oficial din cadrul acestui birou.

Agenția China Nouă anunțase anterior un bilanț de 150 de persoane rămase blocate sau îngropate de valurile de pământ.

O mare parte a sudului, estului și centrului Chinei a fost afectată de inundațiile și alunecările de teren cauzate de ploile torențiale care au provocat moartea a cel puțin 235 de persoane și dispariția altor 100 de la începutul lunii, în condițiile în care sezonul ploios abia a început.

Potrivit autorităților, 69 de milioane de chinezi au fost afectați de ploi, dintre care peste 2,4 milioane au rămas fără locuințe.

Inundaţii în Fuzhou FOTO: EPA

Din cauza amplorii pagubelor, premierul Wen Jiabao a fost nevoit să se deplaseze de două ori la fața locului în ultimele zile, pentru a coordona operațiunile de salvare. **SURSA: MEDIAFAX**

Împuşcat în cap şi în piept

MEXIC. Cântărețul mexican Sergio Vega „El Shaka", cunoscut pentru melodiile sale despre baronii drogurilor, a murit ieri, în statul Sinaloa, după ce a fost împușcat în cap și în piept în timp ce se deplasa cu mașina spre locul de desfășurare a unui concert.

În vârstă de 40 de ani, artistul a fost victima unui grup de gangsteri bănuiți de Poliție că ar aparține mafiei mexicane a drogurilor.

Asasinatul s-a produs la doar câteva ore după ce Vega declarase presei că, în ultimii ani, s-a întâmplat de mai multe ori să fie răspândit zvonul morții sale. „Se găsea mereu câte cineva să spună unui post de radio sau unui ziar că am fost ucis sau că am murit într-un accident de mașină", a declarat artistul.

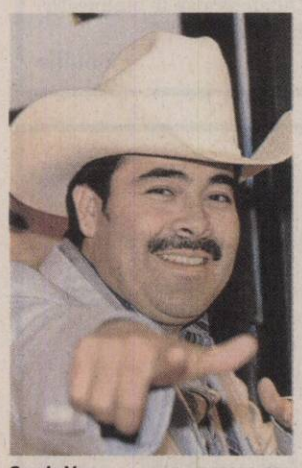

Sergio Vega FOTO: EPA

„El Shaka" este al șaptelea cântăreț mexican ucis în ultimii trei ani. **SURSA: NEWSIN**

Nivelul Dunării este în creştere

SOFIA. Orașele bulgare Lom și Ruse ar putea fi inundate din cauza creșterii nivelului Dunării, anunță autoritățile locale. Nivelul Dunării în zona Lom (nord-vestul țării) a atins 835 de centimetri, paralizând activitățile în zona portuară. Casele din regiune au început să fie inundate de pânza freatică, iar autoritățile au avertizat că există riscul îmbolnăvirilor dacă populația va consuma apă din fântâni.

Nivelul Dunării e în creștere și în dreptul orașului Ruse. Apa a ajuns la 745 de centimetri la Ruse, iar orașul va fi inundat dacă Dunărea va crește până la 800 de centimetri. Autoritățile urmăresc cu atenție creșterea nivelului Dunării și al râurilor care se varsă în fluviu. **SURSA: MEDIAFAX**

Născută în zodia Pești, iubește muzica și moda.

MARMOSET

Franek, o maimuțică marmoset, și-a găsit prieteni la Centrul de reabilitare și protecție a animalelor din Przemysl, Polonia. FOTO: EPA

Petrol şi în Mississippi

NEW ORLEANS. Petrolul a ajuns în cantitate mare pe plajele statului Mississippi din sudul Statelor Unite, care au fost până prezent ferite de mareea de neagră din largul coastelor americane, au anunțat duminică autoritățile locale, citate de AFP.

Circa trei kilometri de plajă din sudul statului au fost acoperiți de petrol. Până în prezent, Mississippi nu a fost afectat de petrol decât sub forma unor pete mici, a declarat pentru AFP Dan Turner, purtător de cuvânt al guvernatorului Haley Barbour.

Alte trei state cu deschidere la Golful Mexic - Louisiana, Alabama și Florida - au fost afectate, până în prezent, de mareea neagră provocată de explozia, la 20 aprilie, a unei platforme aparținând grupului BP, situată la 80 de kilometri de coastă.

În Mississippi, localitățile Belle Fontaine Beach și Lake Mars Landing au fost afectate în mod deosebit, petrolul ajungând pe uscat după ce a trecut printre insulele din largul coastelor.

Rafalele de vânt vor continua să împingă petrolul în direcția coastelor în următoarele zile, au avertizat autoritățile locale. **SURSA: MEDIAFAX**

Plaja a fost acoperită de petrol FOTO: EPA

Gală în onoarea lui Holender

După 19 ani, Ioan Holender și-a încheiat mandatul de director al Operei din Viena.

VIENA. O gală în onoarea lui Ioan Holender, care a marcat încheierea mandatului acestuia de director al Operei din Viena, a avut loc sâmbătă, la eveniment participând personalități precum Placido Domingo, Anna Netrebko și Zubin Mehta.

Ioan Holender și-a încheiat, pe 26 iunie, mandatul de director al Operei din Viena, la 19 ani după ce a preluat conducerea prestigioasei instituții.

La gală, care a durat peste cinci ore, au participat 52 de soliști și 12 dirijori, care au contribuit gratuit la evenimentul care a avut și scopul de a strânge bani pentru proiecte sociale în Republica Moldova. Gala s-a încheiat cu fuga finală din „Falstaff", „Tutto nel mondo e burla", interpretată de Leo Nucci. Printre momentele de marcă s-au numărat Piotr Beczala, cântând din „Werther", de Jules Massenet sau Anna Netrebko, într-o scenă din „Manon Lescaut", de Giacomo Puccini.

Holender flancat de Simeone Young și Placido Domingo FOTO: EPA

Născut în 1935, la Timișoara, Ioan Holender a studiat ingineria mecanică la universitatea din acest oraș. După ce a emigrat cu familia în Austria, a intenționat să-și continue studiile în acest domeniu, dar a deveni interesat de muzică.

Cotidianul austriac Österreich a anunțat, pe 11 iunie, citând „surse anonime de rang înalt", că Ioan Holender ar putea să își continue cariera în funcția de director artistic al Operei din Budapesta.

Potrivit presei internaționale, din toamna lui 2010, Holender va fi consilier al Metropolitan Opera din New York și al Operei din Tokio. **SURSA: MEDIAFAX**

Recomandă ceaiul fără zahăr FOTO: FAN

Fără ceai sau cafea cu zahăr

LONDRA. Spitalele de stat din Țara Galilor vor opri vânzarea în incinta lor a ceaiului sau cafelei îndulcite cu zahăr, deoarece acestea nu oferă nici un beneficiu nutrițional și pot dăuna igienei dentare, au anunțat mai mulți directori ai acestor spitale, citați ieri de Daily Mail.

Mai multe documente publicate de Adunarea Țării Galilor, cu rol de Legislativ regional, recomandă vânzarea de apă și sucuri ca alternative. Ele încurajează și vânzarea unor alimente mai sănătoase, cum ar fi semințele, fructele uscate, sandviciurile și prăjiturile cu conținut redus de grăsimi. Sandviciurile cu brânză sunt considerate însă ca fiind prea bogate în grăsimi.

Multe școli au fost incluse în planul de acțiune „Poftă de viață" de combatere a obezității. **SURSA: MEDIAFAX**

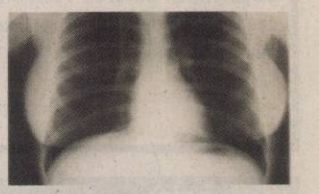

Una din ecografii FOTO: EPA

Vândut pentru 45.000 de dolari

LAS VEGAS. Un set de trei ecografii ale sânilor lui Marilyn Monroe, realizat în 1954, în timpul unei vizite la spital, a fost vândut pentru suma de 45.000 de dolari, la o licitație care a avut loc la Las Vegas, scrie BBC News online. Ecografiile au fost vândute la o licitație cu suveniruri ale starurilor din cinema, care a avut loc la complexul Planet Hollywood din Las Vegas. Prețul estimat inițial a fost de 3.000 de dolari. **SURSA: MEDIAFAX**

FONDAT 1989, APARE LA ARAD, TEL. 0257/281.802, E-MAIL: REDACTIA.JURNALARADEAN@INFORMMEDIA.RO; PUBLICITATE.JURNALARADEAN@INFORMMEDIA.RO

Marius Copil a părăsit Arad Challenger încă din turul inaugural
PAGINA 9

JURNAL ARĂDEAN

Rodica Tălmaciu, punctează succesele acestei stagiuni
PAGINA 5

MIERCURI
30 IUNIE 2010
ANUL XXII, NR. 6078
16 PAGINI - 1,2 LEI

28° Temperaturile se vor situa între 18 și 28 grade. Vântul va sufla cu 18 km/h

DIMINEAȚA | AMIAZA | SEARA

Garda de Intervenţie a fost inaugurată FOTO:FAN

Intervenţie rapidă la Birchiş

ARAD. Eveniment important, ieri, pentru intervențiile în situații de urgență pe Valea Mureșului. Noua unitate de intervenție a Inspectoratului pentru Situații de Urgență „Vasile Goldiș" a fost inaugurată la Birchiș. /P.3

Dusă la „produs" de către iubit?

ARAD. Grigorescu Paul, „omul de casă" al lui Adrian Șuteu, și-a dus iubita minoră, în Italia, la „produs", acuză mama fetei. /P.8

Sud americanii, peste asiatici FOTO: EPA

Paraguay şi-a împlinit visul

PRETORIA. Primul joc de la mondialul african decis la loteria penalty-urilor. S-a întâmplat în al 7-lea meci din optimile de finală. Paraguay a trecut de Japonia și a atins cea mai bună performanță din istoria participărilor la Campionatul Mondial. /P.11

DEFICIT

Deficitul bugetar în anul 2010.
% din PIB

Grafica: Jurnal arădean, sursa: European Economic Forecast – spring 2010

Edili salvaţi cu credite

Pentru a-şi achita datoriile către firmele datoare la stat, primarii sunt „momiţi" cu credite avantajoase.

ARAD. Ofertă de nerefuzat pentru primarii de comune și orașe?! Statul le oferă, cu ajutorul Finanțelor Publice și a Trezoreriei, bani pentru a-și putea plăti datoriile către firmele cu care au semnat contracte de execuție. Totul este posibil prin intermediul unei recente ordonanțe de Guvern, care vrea să lovească doi iepuri dintr-o dată. Guvernul vrea să acopere datoriile primarilor față de firme și să închidă cumva cercul vicios în care sunt implicați cu toții. Mai exact, societățile comerciale care au contracte cu primăriile nu și-au primit banii pe lucrări și, implicit, nu își plătesc obligațiile către stat. Dacă și-ar primi banii de la primării, și-ar achita și datoriile către stat (obligație clar stipulată în ordonanță - reținerea directă a TVA datorată de firme statului), iar economia s-ar pune în mișcare. Aceasta a fost, se pare, viziunea guvernanților când au decis să le ofere edililor bani pe credite pentru acoperirea datoriilor. Creditele pe care le pot lua aceștia sunt pe cinci ani, cu un an de grație și o dobândă mică pentru următorii ani. Nu toți primarii gustă, însă, din oferta de acum a Guvernului. Așteptau bani de la București, dar nu sub formă de împrumut ce trebuie plătit în cinci ani, ci sub formă de rectificări bugetare, visate, în continuare de edili, chiar și pe timp de criză. /P.3

SUB ASEDIU

Cea de a cincea grevă generală din Grecia a iscat nemulţumirea a mii de eleni, care au replicat cu acţiuni în forţă faţă de proiectul de reformă a pensilor care urmează să fie dezbătut în Parlament. Acţiunea de protest a fost organizată la apelul a două mari centrale sindicale - GSEE pentru sectorul privat şi Adedy pentru funcţionari - precum şi Frontul sindical comunist Pame. FOTO:EPA

Au refuzat vaccinarea FOTO:A.G.

Evacuaţii au refuzat vaccinul

ARAD. Sinistrații din Nădab, care au fost cazați în căminul cultural din localitate, au refuzat să fie vaccinați împotriva hepatitei A de către medicii din cadrul Direcției de Sănătate Publică Arad. /P.8

Descentralizarea nu este o soluţie

ARAD. Liberalii arădeni consideră că inițiativa de a muta spitalele din subordinea Ministerului Sănătății către Consiliile Locale și Județene nu va putea duce la o stabilitate financiară a sistemului sanitar. /P.5

Sesizare la Poliţie pe adresa postului de televiziune FOTO:FAN

CJA merge la poliţie cu OTV

ARAD. Consiliul Județean le-a trimis primarilor o adresă legată de faptul că OTV se folosește fără drept de numele președintelui Iotcu pentru a obține bani de la comune. Președintele CJA ne-a confirmat existența acestei adrese și sesizarea făcută de instituție la Poliție. /P.3

Detaşati câte o lună la mare

Servicii prin prietenie pentru poliţişti: detaşarea o lună de zile, la mare. Masa şi cazarea sunt plătite de stat.

ARAD. În fiecare an polițiștii (doritorii) din cadrul IPJ Arad petrec câte o lună de zile la mare, în misiune. Oamenii legii primesc detașări pe sistemul: cine vrea să meargă o lună de zile la mare? Aceasta este o practică mai veche și are loc la nivel național, adică fiecare inspectorat, din fiecare județ al țării își trimite polițiștii la mare pentru a suplimenta efectivul oamenilor legii având în vedere numărul mare de turiști prezenți an de an pe litoral. Aceasta este varianta oficială. Detașați la mare sunt, se pare, polițiștii care de regulă nu au familie, obligații și vor să profite de detașare atașând „misiunea" lângă distracție și plajă. Anul acesta un număr de aproximativ 10 polițiști de la IPJ Arad vor merge, în luna iulie, la mare, în misiune. Perioada detașării este la alegere. Astfel, în august alți aproximativ 10 agenți sau/și ofițeri vor fi trimiși pentru a asigura liniștea și ordinea publică pe litoralul românesc alături de alte sute de colegi de la toate inspectoratele de poliție din țară.

Contribuabiliii „fac cinste" cu masa, cazarea și banii pentru misiune. Toate acestea se întâmplă exact pe perioada concediilor când și polițiștii arădeni vor pleca la rândul lor în vacanțe, iar IPJ Arad se va confrunta atunci cu lipsă de personal. JA - I.C.

BMW Seria 3

De la **18.980 €** + TVA

Prin Banat Car, dealer BMW Timişoara.

www.bmw-timisoara.ro

FIDELI ŞI PREMIAŢI

Jurnal arădean i-a premiat, ieri, pe cei mai norocoși zece abonați din luna iunie, cu câte 150 de lei fiecare, pentru fidelitatea lor. Câștigătorii au primit cu bucurie premiile și și-au exprimat dorința de a ne mai întâlni, din aceleași motive, și dacă norocul le surâde, până la sfârșitul anului. /P.5 FOTO:D.D.

SC UNIVERSUL VERDE SRL

Vă oferim toată gama de:

- Arbori și arbuști ornamentali
- Pomi fructiferi anul 3 de la 20 lei
- Butași struguri de masă 5 lei

Tot materialul săditor este certificat și garantat

Adresa: str. Pădurii nr. 24, (piața Obor)
Tel: 0257/270 090, Fax: 0357/408 345
E-mail: info@universulverde.ro; Site: www.universulverde.ro
• Orar: Luni - Vineri 08:30 - 13:00; 14:00 - 18:00
Sâmbătă - Duminică 08:30 - 12:30

Vă aşteptăm

10153
9 771220 748034

REMEMBER: 30 IUNIE

1470 S-a născut Regele Charles al VIII-lea al Franţei (d. 1498)

1844 S-a născut George Bengescu-Dabija, poet şi dramaturg. (d. 1916)

1859 Acrobatul francez Charles Blondin a traversat cascada Niagara, mergând pe o funie

1905 Albert Einstein publică lucrarea „Asupra electrodinamicii corpurilor în mişcare" avea să fie cunoscută mai târziu ca teoria relativităţii

1909 S-a născut Paul Constantinescu, compozitor român (d. 1963)

1911 S-a născut Czeslaw Miłosz, scriitor de origine poloneză (d. 2004)

1934 A avut loc, în Germania, masacrul cunoscut ca „Noaptea cuţitelor lungi"

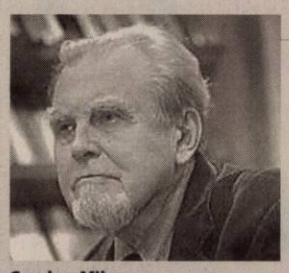

Czeslaw Miłosz

1966 S-a născut Mike Tyson, boxer american, cel mai tânăr campion al lumii la categoria grea

1973 Cea mai lungă eclipsă totală de soare a secolului XX (6 min 20 s)

1975 S-a născut Ralf Schumacher, pilot german de Formula 1

1981 A încetat din viaţă poetul Alexandru Grigore (n. 1940)

COMENZI TAXI

ALFA PLUS 949; 349.349
TAXI ALFA 945; 22.88.88; 25.25.26; 0723-200.301; 0745-50.60.70
TAXI ARAD 940; 0722-755.440; 0740-252.101
FAVORIT 280.000; 281.111; 0740-083.333; 0724-409.992

AU PLECAT DINTRE NOI

Onulescu Petru (1934), Găletariu Maria (1929), Olah Rozalia (1947), Mezei Zsofia (2010), Lupu Marta (1949), Mülec Gheorghe (1928), Domocoş Maria (1937), Iştoc Maria (1937), Moţi Constantin Teodor (1939).

TELEFOANE UTILE

☎INFORMAŢII TELEFONICE: 118.932; ☎ROBOT: 1958; ☎APEL UNIC DE URGENŢĂ: 112; ☎PRIMĂRIA ARAD: Program de relaţii cu publicul, luni-vineri 8-20. Tel.: 0257/284.744; tel. centrală: 0257/281.850; ☎S.C. E.ON GAZ ROMÂNIA - Sucursala Arad :0357/403.321; ☎DERANJAMENTE ELECTRICITATE: 0257/929; ☎INFORMAŢII CFR: 0257/231.777; ☎PROTECŢIA CONSUMATORULUI: 0257/257.049; ☎GOSPODĂRIREA COMUNALĂ ARAD S.A.: 0257/270.352; 0729-009.033; 0257/270.352; ☎POLIŢIA DE FRONTIERĂ: 1959; SC CET (Dispecerat şi intervenţie termoficare): 0357/412.244.

SUDOKU

REGULI: În fiecare bloc sunt câteva cifre între 1 şi 9, stabilite dinainte. Acestea trebuie completate cu cifrele lipsă, în aşa fel încât fiecare număr să figureze o singură dată. De asemenea, cifrele de la 1 la 9 trebuie să figureze o singură dată atât pe rândurile orizontale cât şi pe coloanele verticale ale celor nouă blocuri luate împreună.

ÎNCEPĂTORI

	2		1			3	7	
3				6		1		8
7				3				
	1	6			5		4	
				4				
	4		8			6	9	
				8				5
4		9		1				2
	7	5			9		3	

AVANSAŢI

	6			3		4		9
9		1						
	4		8		2		5	
		7		1		8	9	
4			2		8			
		2		5				
8			6			9		
			9				2	6
3							4	

Soluţiile jocurilor din numărul precedent:

ÎNCEPĂTORI

6	5	4	2	9	1	8	3	7
8	1	9	7	3	5	4	2	6
3	2	7	8	6	4	1	5	9
4	9	3	6	5	8	7	1	2
1	8	2	9	4	7	5	6	3
7	6	5	3	1	2	9	4	8
9	4	8	1	2	3	6	7	5
2	7	1	5	8	6	3	9	4
5	3	6	4	7	9	2	8	1

AVANSAŢI

6	7	9	2	8	3	4	5	1
2	5	3	4	6	1	9	8	7
8	4	1	7	5	9	3	2	6
7	3	5	9	4	8	6	1	2
4	9	6	1	7	2	5	3	8
1	8	2	6	3	5	7	9	4
9	6	8	3	1	7	2	4	5
3	1	7	5	2	4	8	6	9
5	2	4	8	9	6	1	7	3

UNDE MERGEM în Arad

CINEMA

DACIA „Nu-i de nasul meu" (SUA) orele 14; 17; 20.

ARTA „O lecţie de viaţă" (Marea Britanie) orele 14; 17.30; 20.

EXPOZIŢII

COMPLEXUL MUZEAL ARAD (Palatul Cultural, Piaţa G. Enescu 1): Expo cu fluturi „ARMONII CROMATICE II" (orele 9-17)
SALA CLIO (str. Horea, nr. 8): Expoziţie de artă fotografică a artistului Mircea Anghel A.FIAP - preşedintele Fotoclubului „Mihai Dan-Călinescu" Craiova (9-17)
MUZEUL DE ARTĂ ARAD Expoziţia personală „Semne şi semnificaţii plastice", semnată de drd. Diana Lucaci-Bota (9-17)
MUZEUL DE ARTĂ ARAD (str. Gh. Popa 2-4, et. II - Sala Ovidiu Maitec): Patrimoniul arhitectural al Aradului – încotro?- expoziţie de fotografie şi desen (str. Gh. Popa 2-4, et. 2) (9-17).
MUZEUL ORĂŞENESC LIPOVA Expoziţie de icoane şi obiecte bisericeşti „Colecţia Ştefan Crişan" (orele 9-17)
GALERIILE DE ARTĂ „DELTA": 4 discursuri (9-17)
TEATRUL VECHI: (str. Gh. Lazăr): „Experiment sintetic G", expoziţie de pictură a artistului arădean Laurian Popa (orele 9-17)
GALERIA TAKACS: (str. Lucian Blaga): „Armonia culorilor" de Flory Takacs (9-17)
GALERIA JELEN: Expoziţie de pictură „Spirite şi culori" a artistului plastic arădean Bogdan Tzigan (9-17)

SĂNĂTATE

CABINET GINECOLOGIC: Arad, B-dul Decebal nr. 11 (lângă Hotel Aradul). EFECTUĂM: TEST PAP, ECO VAGINAL, CHIURETAJ.
Programări la telefon: 0727.008.794.

MEDLINE SERVICE - injecţii, pansamente, perfuzii, recoltări analize la domiciliu, 7 zile din 7. Tel. 0257.338.578; 0728.285.762; 0728.285.760.

PIEŢE, TÂRGURI

Azi este zi de piaţă la Pâncota, Beliu, Buteni, Şiclău, Macea, Vânători, Pecica, Şiria şi zi de târg la Beliu şi Buteni. Mâine, joi, este zi de târg săptămânal la Curtici, Sebiş, Cermei, Săvârşin, Secusigiu, Zerind.

www.aradon.ro

HOROSCOP

BERBECUL (III.21.-IV.20.)
Atmosfera din familie ar putea fi agitată, pentru ca un conflict de autoritate cu partenerul sau partenera dumneavoastră va da naştere unui climat tensionat şi epuizant.

TAURUL (IV.21.-V.20.)
Veţi fi mult mai îndrăzneţ/ îndrăzneaţă decât de obicei şi veţi vrea să vă asumaţi riscuri prea mari, acest lucru putând da naştere la unele probleme.

GEMENII (V.21.-VI.21.)
Veţi vrea să vă deschideţi mai mult sufletul în faţa persoanelor din afara anturajului dumneavoastră şi să găsiţi noi subiecte de interes. O zi favorabilă pentru examene.

RACUL (VI.22.-VII.22.)
Aveţi grijă la cuvintele dumneavoastră ascuţite, pentru că agresivitatea acestora îi poate îndepărta din jur pe mulţi dintre prietenii şi prietenele apropiaţi/te sau chiar rudele.

LEUL (VII.23.-VIII.23.)
Este o zi foarte bună pentru a vă logodi, căsători, să vă declaraţi dragostea sau să o reînnoiţi dacă nu aţi mai facut acest lucru de foarte mult timp. Lăsaţi deoparte suspiciunile.

FECIOARA (VIII.24.-IX.23.)
Pe plan sentimental vă puteţi aştepta la un eventiment cu adevărat exceptional, o pasiune iraţională, dar solidă şi fericită. Unele probleme financiare vor fi rezolvate.

BALANŢA (IX.24.-X.23.)
Va trebui sa faceţi o selecţie în cercul dumneavoastră de prieteni, astfel încât să-i păstraţi doar pe cei în care aţi cea mai mare încredere. Pregătiţi-vă pentru o zi dificilă.

SCORPIONUL (X.24.-XI.22.)
Veţi avea tendinţa să vă risipiţi eforturile în toate direcţiile, iar acest lucru vă poate crea mari probleme. Feriţi-vă de slăbiciunea caracteristică pentru intrigi şi scheme întunecoase.

SĂGETĂTORUL (XI.23.-XII.21.)
Chiar dacă proiectele în care credeţi trezesc o ostilitate fermă în rândul membrilor familiei, continuaţi să le apăraţi pentru ca veţi reuşi să le depăşiţi rezistenţa.

CAPRICORNUL (XII.22.-I.20.)
La locul de muncă veţi emana o putere extraordinară şi veţi rezolva problemele de două ori mai repede decât ceilalţi. Încearcaţi să fiţi mai subtilă şi mai romantică.

VĂRSĂTORUL (I.21.-II.20.)
Anumite investiţii pe termen lung vor începe să se arate profitabile. Veţi avea, de asemenea, posibilitatea să duceţi la bun sfârşit anumite afaceri financiare.

PEŞTII (II.21.-III.20.)
S-ar putea să aveţi unele probleme digestive de aceea este indicat să nu mâncaţi alimente care conţin amidon. Veţi fi în măsură să vă realizaţi câteva dintre proiectele profesionale.

„Jurnal arădean" vă ascultă

Între orele 11 - 13, la telefonul 0257.280943, redactorul nostru vă stă la dispoziţie.

ARAD. Doina Buda domiciliată în Pâncota, este o femeie bolnavă care caută „o femeie serioasă, în vârstă, pentru a îngriji un bolnav". Cititoarea noastră este dispusă să ofere în schimb „locuinţă gratuită, mâncare şi suma de 600 de lei pe lună". Persoanele interesate pot afla informaţii suplimentare telefonând la numărul 0257.466610.

Elena Pascu ne-a semnalat faptul că pe strada Bariţiu, se află un local care provoacă mizerie, precum şi o mare gălăgie datorita muzicii date la maxim până dimineaţa, deranjându-i pe locatarii din acea zonă.

„Era ora 3 dimineaţa şi muzica tot cânta... Există elevi care se pregătesc pentru bacalaureat, copii mici, bătrâni, care nu se pot odihni din cauza gălăgiei" - spune cititoarea noastră.

Adrian Şiclovan a dorit să ne facă cunoscut faptul că în zona Piaţa Gării, precum şi în zona Intim, circulaţia maşinilor este îngreunată, vizibilitatea fiind redusă datorită unor panouri publicitare, amplasate necorespunzător. **JA -I.P.**

CURS VALUTAR

DENUMIREA VALUTEI	BNR	BCR		BRD		San Paolo IMI Bank		Banca Românească		Banca Romexterra		Alpha Bank		Casa de schimb LUXOR	
		C	V	C	V	C	V	C	V	C	V	C	V	C	V
Euro	4,35	4,28	4,40	4,29	4,44	4,31	4,39	4,33	4,38	4,32	4,41	4,29	4,41	4,22	4,28
Dolar SUA	3,58	3,50	3,65	3,48	3,63	3,52	3,60	3,55	3,60	3,52	3,64	3,48	3,64	3,45	3,49
Forint	0,0151	0,0146	0,0157	0,0142	0,0158	0,0145	0,0155	-	-	0,0148	0,0157	-	-	0,0148	0,0152
Gram aur	141	98,83													

Vremea

Miercuri, 30 Iunie

www.aradon.ro

20° LA ORA 6 — Temperaturile se vor situa între 18 şi 20 grade. Vântul va sufla cu 18 km/h, dinspre NE.

28° LA ORA 18 — Temperaturile se vor situa între 26 şi 28 grade. Vântul va sufla cu 13 km/h, dinspre NE.

ZIUA PRECEDENTĂ

Arad	27° C	Umiditate:	71%
Lipova	26 °C	Presiune:	757mmHG
Chişineu- Criş	27° C	Precipitaţii:	0 %
Săvârşin	28° C	Vânt:	21 km/h
Sebiş	26 °C	Direcţie vânt:	N

SOARELE

Răsare: 05:46
Apune: 21:31

AZI

Temperaturile se vor situa între 18 şi 28 grade. Vântul va sufla cu 18 km/h, dinspre NE.

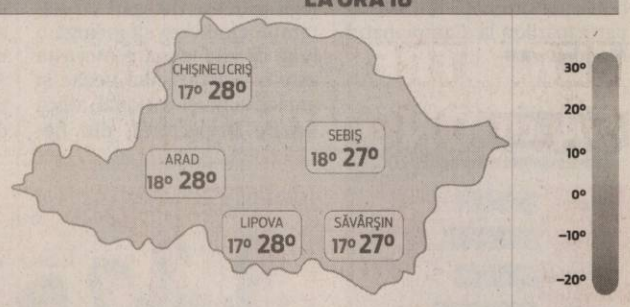

FAZELE LUNII

12. 06. | 19. 06. | 26. 06. | 04. 07.

MIERCURI	JOI	VINERI	SÂMBĂTĂ
18° 28°	17° 29°	17° 29°	17° 29°
averse	parţial noros	parţial noros	însorit

CALENDAR

Biserica ortodoxă: Soborul Sf. 12 Apostoli; †) Sf. Ier. Ghelasie de la Râmeţ.
Biserica greco-catolică: Serbarea celor 12 Apostoli.
Biserica romano-catolică: Primii Sfinţi Martiri din Roma.

PROGNOZĂ PENTRU TREI ZILE

Temperaturile minime vor fi cuprinse între 17 şi 18 grade, iar cele maxime între 28 şi 29 grade.

Temp.minime: 17 la 18° C
Temp.maxime: 28 la 29° C

JURNAL ARĂDEAN
Str. Poetului nr. 1C, Arad
Auditat de BRAT
Reclamaţii difuzare: 0257/ 228586

Director editor: Mircea Ţîşcă (8465)
Secretariat: 0257.281802 (centrala), fax - 0257.280655
Şef departament difuzare: Carmen Csordas
Marea publicitate: 0257.280904 (int. 8488); Mica publicitate: 0257.210775
Tiparul executat la: SC Inform Media SRL, Calea Torontalului, DN 6, km 5,7, Timişoara

Editor coordonator: Adriana Barbu (8410) Responsabil de număr: Daniel Scridon
Secretar general de redacţie: Gabriela Groza (8417) **Departamente: Eveniment:** Simona Butaru (8412), Monica Ardelean (8446), Alin Gherasim, Gerlinde Knap (8435); **Politic:** Tristan Mihuţa (8431), Simion Todoca (8425); **Economic:** Andreea Pintea (8419); **Cultură, Învăţământ:** Vasile Filip (8428); **Social:** Diana Duţu (8429); **Sport:** Daniel Scridon (8427), Adrian Hârţău (8433), Leo Sfâra (8434);
Tehnoredactare: Ghizela Şerban, Ramona Vidulescu
REDACŢIE : tel. 0257.281802 (centrala); fax 0257.280655 (int. 8490), 0257.281797 (int.8489); e-mail:redactia.jurnalaradean@informmedia. ro, adevaruldearad@informmedia.ro, publicitate.jurnalaradean@informmedia.ro, publicitate.adevarul@informmedia.ro

Workshop pentru fotografi

ARAD. Un workshop care se adresează fotografilor profesioniști din cinematografie, televiziune și light designerilor din România va fi organizat în perioada 1-2 iulie, între orele 12,00 -18,00 la Teatrul „Ioan Slavici" din Arad. În cadrul acestui workshop, participanții vor afla informații esențiale privind diferite tipuri de lumini de studio, lumina continuă și de precizie utilizate la fotografiere și pe platoul de filmare, premiate pe plan internațional pentru inovație tehnică. Participarea la workshop este gratuită, dar limitată ca număr de locuri, drept pentru care participanții sunt rugați să se înscrie online la adresa http://www.4k.ro. Evenimentul este organizat de catre firmele Videolink, 4K, ONO Pictures și Asociația Culturală Pro Visio în colaborare cu Teatrul Clasic "Ioan Slavici" Arad și Hotel Ardealul.

Teatru, sub asediul fotografilor

FOTO: JA

Garda de Intervenţie a Inspectoratului pentru Situaţii de Urgenţă, inaugurată la Birchiş

FOTO: S.B.

Intervenţie rapidă pe Valea Mureşului

Intervenţii mult mai rapide în situaţii de urgenţă, în localităţile de pe malul stâng al Mureşului.

BIRCHIŞ. Eveniment important, ieri, pentru intervențiile în situații de urgență pe Valea Mureșului. Noua unitate de intervenție a Inspectoratului pentru Situații de Urgență "Vasile Goldiș" a fost inaugurată la Birchiș. Unitatea a fost construită cu fonduri de la bugetul Consiliului Județean. Inaugurarea s-a făcut în prezența prefectului Călin Bibarț, a președintelui Consiliului Județean, Nicolae Ioțcu, directori de instituții deconcentrate și zeci de angajați ai ISU. Potrivit oficialilor, Garda de Intervenție Birchiș va reduce timpii de intervenție în localitățile situate la sud de râul Mureș, fiind din acest motiv un obiectiv foarte important, care va aduce un plus de siguranță pentru comunitate. Până în acest moment, cea mai apropiată unitate de acest fel se află la Bârzava, la o oră distanță de cea mai îndepărtată localitate din raionul de competență. Unitatea de intervenție va avea un număr de 54 angajați și va deservi localitățile de pe malul stâng al Mureșului: Ususău, Bata, Birchiș, Dorgoș, Căpâlnaș, unde formațiunea din Bârzava nu poate interveni cu promptitudine. „Cu sprijinul Consiliul Județean Arad în acest an a fost construită o clădire pe un teren pus la dispoziție de către Consiliul Local Birchiș, clădire dotată cu toate facilitățile și utilitățile necesare pentru funcționarea unei subunități de intervenție profesioniste, aceasta fiind încadrată cu 1 ofițer și 8 subofițeri operativi/tura de serviciu și dotată cu 1 autospecială cu apă și spumă, 1 modul SMURD, 1 autocamion de intervenție și o barcă pneumatică, astfel că timpul de răspuns al subunității în cazul producerii unor situații de urgență în raionul de intervenție, va fi cuprins între minim 5 minute și maxim 35 de minute", informează reprezentanții ISU.

VA DESERVI 30 DE LOCALITĂŢI

Noua subunitate va deservi un număr de 30 localități din 7 comune cu un total de 11.470 locuitori, suprafața raionului de intervenție a subunității fiind de 755,27 kmp.

Clădire nouă

Investiția susținută de către Consiliul Județean Arad constă într-un imobil format din trei dormitoare, un oficiu, sală pentru servirea mesei, birouri și magazii, două garaje, un turn de instrucție și o sală de pregătire cu o capacitate de 40 de locuri. „Inaugurarea Stației de Intervenție Birchiș este un pas extrem de important pentru siguranța cetățenilor din zonă. Grație acestei investiții, timpii de intervenție se vor reduce semnificativ, iar problemele cauzate de dezastre, calamități naturale și incidente rutiere vor fi mult mai ușor de gestionat. Acest punct de lucru este cu atât mai important cu cât vorbim despre zona Văii Mureșului, o zonă extrem de bogată în evenimente neplăcute, în speță rutiere, având în vedere că DN7 Deva - Arad este unul din cele mai circulate tronsoane din județ", a afirmat Nicolae Ioțcu, președintele Consiliului Județean Arad.

> Timpii de intervenţie se vor reduce semnificativ
>
> NICOLAE IOŢCU

SIMONA BUTARU
simona.butaru@informmedia.ro

CJA reclamă la poliţie imoralitatea OTV

Instituţia le-a trimis primarilor o adresă legată de faptul că OTV se foloseşte fără drept de numele preşedintelui Ioţcu.

OTV acuzat că s-a folosit de imaginea CJ Arad FOTO: FAN

ARAD. Consiliul Județean Arad atrage atenția primarilor că OTV se folosește fără drept de numele instituției pentru a obține bani de la comune. O adresă primită de primăriile din județ de la Consiliul Județean Arad îi informează pe edilii locali cu privire la „o situație ce ne-a fost semnalată de către unii colegi din administrația locală, referitoare la prezența în județul Arad a unei echipe de televiziune care se legitimează a fi din partea postului de televiziune OTV, emisiunea Rodul Pământului. Am primit date referitoare la faptul că respectivii redactori se prezintă la discuții cu primari din comunele județului, pentru a le propune emisiuni ce se vor difuza la postul OTV, contra unor sume de bani foarte mari. Unele din argumentele folosite se referă la faptul că au discutat cu președintele Consiliului Județean în prealabil, pentru a solicita sumele respective din partea administrației locale în cauză".

Măsuri şi sfaturi

Puși în această situație, ingrată și falsă, mai marii CJA au decis să-i informeze pe primari: „Domnule, doamnă primar, vă aducem la cunoștință că orice invocare a numelui președintelui Consiliului Județean Arad în această acțiune este total ilegală. Noi nu îngrădim libertatea de exprimare a nimănui, dar precizăm că reprezentanții OTV nu au autoritatea și nici acordul de a folosi numele și imaginea Consiliului Județean Arad și a președintelui în demersurile lor de a încheia contracte de publicitate sau emisiuni TV. Noi nu ne-am dat acordul pentru aceste emisiuni plătite și nu constrângem pe nimeni să plătească pentru aparițiile în mass-media". Ca de final, CJA le aduce la cunoștință edililor faptul că a sesizat deja „inclusiv Inspectoratul Județean de Poliție Arad cu privire la folosirea acestor practici din partea grupului OTV prezent la Arad".

Președintele CJA, Nicolae Ioțcu, ne-a confirmat existența acestei adrese și sesizarea făcută de instituție la Poliție și ne-a destăinuit că a primit informații cu privire la cele relatate mai sus chiar de la primari. La un moment dat, a vorbit chiar cu un primar care se afla în prezența unei astfel de echipe. Ioțcu a mai precizat faptul că, ceea ce au făcut respectivii oameni, folosindu-se de numele său și al instituției pentru a-i „momi" pe primari cu emisiuni de prezentare a comunelor, este totalmente imoral. Mai mulți primari din județ au făcut cunoștință cu echipele OTV.

ADRIANA BARBU DĂNILĂ
adriana.barbu@informmedia.ro

Primari salvaţi cu credite

Pentru a putea achita datoriile către firmele datoare la stat, edilii sunt „momiţi" cu credite avantajoase.

ARAD. Nu există primar în județ care să se laude cu bugetul din acest an și care să nu spună, cu sufletul îndoit, că „pe buget avem probleme" dar, de aici, până la a îndatora comuna pentru a-i achita datoriile e drum lung și nu toți vor să-l străbată. Unii nu au înțeles nici măcar care e propunerea guvernanților, cu toate că cei de la Finanțe le-au explicat acest fapt într-o întrevedere publică. Alții nu au catadicsit să vină, deși întrevederea a fost la sediul CJA, iar un prilej de discuție cu mai marii de aici e oricând bine venit, când te gândești la bani. Unii dintre primari nu vor să ia astfel de credite, pentru că se tem de ce va urma, alții susțin că nu au nevoie. Nici măcar CJA nu va merge pe această ofertă, căci, potrivit președintelui, "noi nu suntem într-o astfel de situație". Șicula e la un pas de accepta creditul; Zărandul l-a refuzat din start; Olariul nu crede că va apela la el, deși are un contract cu probleme de plată. Doar trei exemple de prin județ. Rectificarea e, însă, departe.

JA- A.B.D.

Cercetează înecul de la Iermata

ARAD. Direcția de Asistență Socială și Protecția Copilului Arad s-a autosesizat și a demarat o anchetă în cazul copilului de un an și jumătate care s-a înecat într-un lighean în localitatea Iermata. Inspectorii de la Protecția Copilului vor să afle cum s-a ajuns la această tragedie și să descopere cine poate fi declarat vinovat pentru moartea copilașului. În paralel, și Parchetul cercetează acest caz. Reamintim că un copil de numai un an și jumătate s-a înecat într-un lighean aflat în curtea bunicilor care locuiesc în Iermata. Părinții minorului sunt la muncă în străinătate. Cel mic a scăpat de sub supravegherea bunicilor, a fugit în curte, iar aici s-a întâmplat tragedia.

JA-A.G.

Nou
Varice?
Tratament eficient şi modern !!
Tratăm varicele prin Scleroterapie Asistată Ultrasonografic (UGS) :
- fără operaţie chirurgicală
- fără anestezie – este nedureroasă
- fără cicatrici postoperatorii
- fără absenţa de la serviciu / concediu medical
- pacientul îşi poate desfăşura activităţile zilnice obişnuite în câteva ore de la intervenţie.

HEMOROIZI? FISURI ANALE?
TRATAMENT FĂRĂ OPERAŢIE
Sunt folosite cele mai noi tehnici practicate in Comunitatea Europeană:
- Investigaţiile videocomputerizate
- Fototermocoagularea în spectru infraroşu
- Excizia cu unde de radiofrecvenţă

Colonoscopie şi Ecografie Abdominală Gratuite în cadrul tratamentului!
10% reducere din costul tratamentului pentru pensionari
Arad: 0257 213 888
LaurusMedical clinics
www.laurusmedical.ro
RECLAME

Premiată pentru pasiunea soţului

ARAD. Nici n-a ştiut că a participat la concursul „Cuvinte norocoase" până n-a văzut în ziar că a câştigat. „Vinovat" de această situaţie este soţul Lidiei Bîrda, din satul Cil, comuna Almaş. Mare pasionat de integrame, el completează zilnic careurile din Jurnal arădean, dar văzând că până acum nu a avut niciodată norocul să câştige, a expediat talonul de participare la concurs pe numele soţiei. O idee inspirată, după cum a dovedit-o rezultatul.

Premiul oferit de Jurnal arădean - un aparat de făcut sandvişuri calde - va fi folosit de întreaga familie. Doar îl merită fiecare! Căci chiar dacă nu iubesc toţi „cuvintele norocoase", măcar sunt - toţi - cititori fideli ai ziarului Jurnal arădean... **JA-D.D.**

Lidia Bîrda, premiată de Jurnal arădean FOTO:D.D.

➔ REŢETA ZILEI

Ştrudel cu cireşe

INGREDIENTE: 100 g unt topit, 1 ou, 4 linguri zahăr, 100 ml lapte, sare, drojdie cât o nucă, esenţă de vanilie, 250-300 g făină, zahăr vanilat

PENTRU UMPLUTURĂ: 1 kg cireşe, 3 linguri gris, o cană zahăr, o cană apă.

MOD DE PREPARARE: Amestecăm drojdia cu zahărul, adăugăm laptele, oul, esenţa, sare, 50g unt topit şi făina. Frământăm bine aluatul şi îl lăsăm la dospit după care îl întindem într-o foaie pe care o vom unge cu restul de unt topit. Rulăm foaia, o punem în folie alimentară şi o dăm la frigider. Spălăm cireşele, le rupem codiţele şi le scoatem sâmburii. Punem pe foc un vas cu o cană apă şi o cană zahăr şi lăsăm să fiarbă până se face un sirop mai gros. Adăugăm cireşele şi lăsăm să mai dea două trei clocote. Lăsăm cireşele să se răcească în sirop, după care le amestecăm cu grisul. Scoatem aluatul de la frigider şi îl frământăm bine. Întindem o foaie mai mare pe care o umplem cu cireşe şi o rulăm după care le punem într-o tavă unsă cu ulei şi tapetată cu făină şi le dam la cuptor pentru 30 de minute. **Poftă bună!**

Pentru mai multe REŢETE intră pe **www.culinar.ro**

➔ ÎNTRERUPERI DE CURENT

Joi, 1 iulie 2010. În Municipiul Arad, h 8.30-12.30: Str. Cloşca (p), Gheorghe Popa de Teiuş, Piaţa Mihai Viteazul (p); h 8.30-17.30: Str. Calea Romanilor. În judeţ, h 8-15: Seliştea, Gurahonţ (p), Temeşeşti; h 8-18: Honţişor, Brazii, Secaş, Mădrigeşti, Iacobini, Buceava, Şoimuş; h 8.30-18.30: Dorobanţi - localitate (p), Moara.

➔ CITIRE APOMETRE

Joi 01 iulie 2010. Calea Timişorii, Gladiolelor, Gutuilor, Petalelor, Diaconu Coresi, Milan Tabacovici, Titan, Gustav Augustin, N. Dărăban, Ghe. I. Mureşan, Şt. Rene Mihăilescu, A. Lacu, I. P. Pincio, Basarab, Miraj, Maria Cunţan, C.D.Loga, N. Horga, C. Pavelescu, Bobâlna, Macului, Prislop, Lucernei, Măceşului, Furnicii, Posada, Movilei, Nalbei, Piersicilor, T. Mariş, Trifoiului, Muşcatei, Sunătoarei, Constituţiei, Câmpia Turzii, Coloniştilor, Luminii, Ş. Borlea, Spicului, Ogorului, Armoniei, Petuniei, Molidului, Viilor, Merişor, Bagdazar, Coltişor, Pinului, Ştefan cel Mare, Caransebeş, Gogol, Măgheran, Pandurilor, Bicaz, Păcii, Muncii, Semenicului, Sulina, Ostaşului, Orşovei, S. Dragu, Zimbrului, Crângului, Arinului, A.M. Guttenbrun, Lugojului, Cibinului, Castanilor, Popa Şapcă, Ana Ipătescu, Agricultorilor, Livezilor, Munteniei, Timişului, Arieşului, Olteniei, Albinelor.

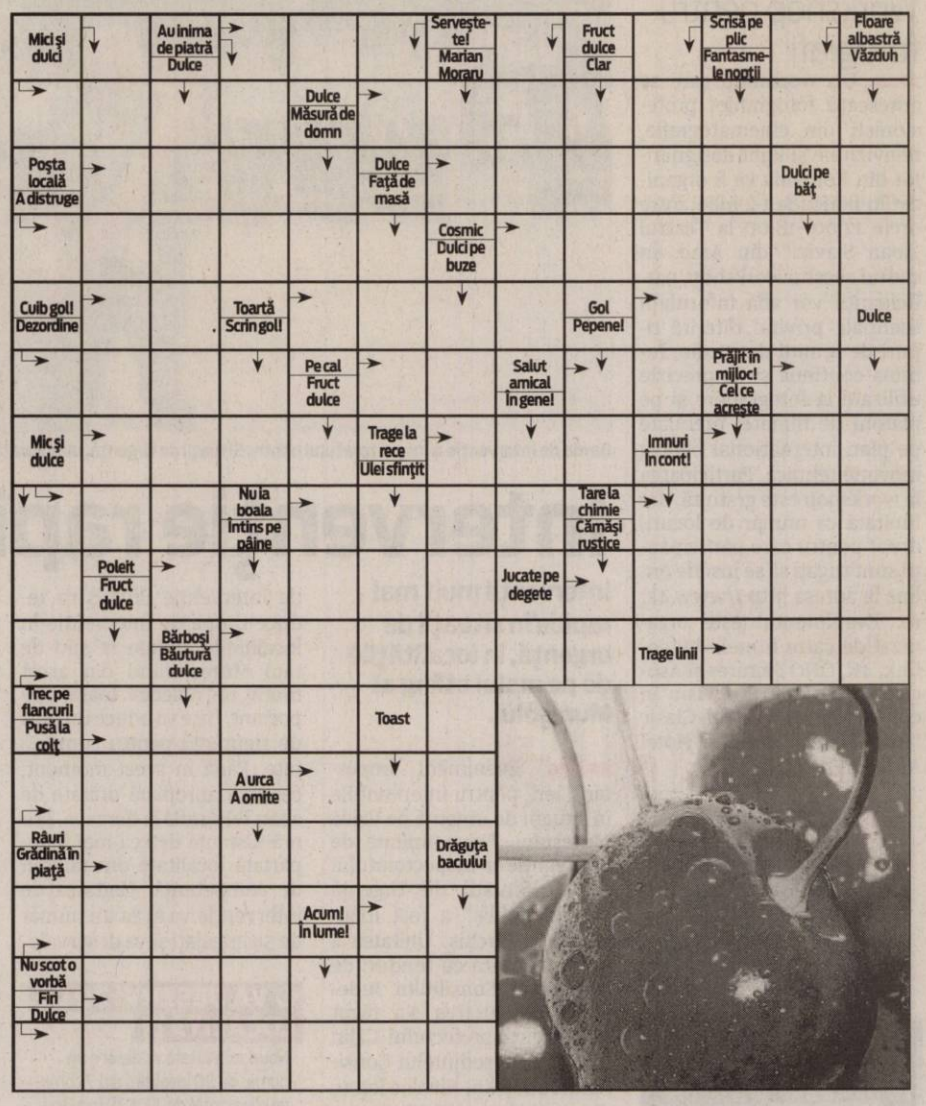

Susţin TVA-ul diferenţiat

ARAD. Conservatorii arădeni cred că majorarea Taxei pe Valoare Adăugată cu cinci procente nu este cea mai bună soluţie, atât timp cât se menţine o taxare unică. „În toate ţările unde există o taxă atât de mare, se aplică o reducere a TVA pentru produsele alimentare de bază. În acest fel statul asigură un trai minim decent", a explicat Mircea Purcaru, preşedintele PC Arad. Purcaru a spus că „practic majorarea de TVA nu va duce la o creştere cu doar 5 procente a preţurilor, ci se va ajunge la majorări chiar şi de 10%". **JA-A.P.**

➔ SOLUŢIA INTEGRAMEI LA NR PRECEDENT

I – N – O – ACE – C – INFATUAT – TEAM – CARN – BATISTA – URLA – PU – UC – RN – ES – MIROS – IED – IZ – TONIC – FN – R – URATOR – MATCA – STAB – CIVILIE – E – TANC – TROMPA – FC – CEHA – IS – EU – ON – SIC – PRAF – OV – OPUS – I – MI – DEAL – AMURGI – STAL – IN

Programe TV Miercuri, 30 Iunie

TVR 1

07:00 Telejurnal. Sport (criptat) Meteo
07:30 La prima oră
08:00 Trezirea la apel!
09:00 Campionatul Mondial de Fotbal FIFA 2010. Optimi de finală 8 (r)
10:55 Studioul Campionatului Mondial de Fotbal FIFA 2010. (r)
11:35 Don Juan îndrăgostit. (serial)
12:35 Giuvaierul palatului. (reluare)
13:45 Info. Campionatul Mondial de Fotbal FIFA 2010
14:00 Telejurnal. Sport (criptat) Meteo
14:45 Pur şi simplu delicios. (reluare)
15:35 Convieţuiri
16:35 Info. Campionatul Mondial de Fotbal FIFA 2010
17:00 Mica Dorrit. Episodul 1
18:00 Eu, tu, noi
18:15 Reţetă pentru siluetă
18:50 Giuvaierul palatului. (serial, Coreea de sud, 2003)
20:00 Telejurnal. Meteo
20:45 Sport
21:00 Info. Campionatul Mondial de Fotbal FIFA 2010
21:20 Concert Latin Grammy Awards
23:00 Iubiri dincolo de ecran. (s)
23:30 Profil, poveste, personaj
24:00 Telejurnal. Sport (criptat) Meteo
00:15 Tehnici esenţiale de supravieţuire. (doc.) Realizatorul şi exploratorul Bear Grylls a obţinut un succes răsunător cu cartea sa Man vs Wild, în care explică diverse modalităţi de ieşire din situaţii extreme, în condiţii naturale extreme.
01:15 CM de Fotbal FIFA 2010. Optimi de finală 8 (reluare)

PRO TV

07:00 Ştirile Pro Tv. Ce se întâmplă, doctore? Omul care aduce cartea
10:00 Al zecelea regat. (IV) (reluare)
12:00 Tânăr şi neliniştit. (r) Cu zeci de premii, cu actori ce îşi trăiesc viaţa pe platourile de filmare, identificându-se cu personajele, cu căsătorii, divorţuri ca-n filmele care se respectă, cu controverse ce-i uimesc chiar şi pe cei mai mari admiratori, serialul continuă să reprezinte un miracol, un univers care a cuprins şi a cucerit milioane de telespectatori.
13:00 Ştirile Pro Tv
13:45 Iubeşte-ţi vecinul! (thriller, Canada 2006) Cu: Alexandra Paul, Shannon Lawson, Gary Hudson, Ksenia Solo, Rod Crawford
16:00 Tânăr şi neliniştit
17:00 Ştirile Pro Tv. Vremea
17:45 Happy Hour
19:00 Ştirile Pro Tv. Sport
20:30 Kickboxer 3: Arta războiului. (acţiune, SUA, 1992) Regie: Rick King Cu: Sasha Mitchell, Dennis Chan, Richard Comar, Noah Verduzco
22:30 Ştirile Pro Tv
23:00 Terminatorul: Războiul continuă
00:00 Kickboxer 3: Arta războiului. (r)
02:00 Ştirile Pro Tv. (r)
03:00 România, te iubesc! (reluare)
04:00 Terminatorul: Războiul continuă. (r)
06:00 Happy Hour. (r) O oră de veselie cu muzică live, dans, poveşti de viaţă deosebite, interviuri cu cele mai mediatizate vedete ale momentului, informaţii în premieră, dar şi întâmplări impresionante care se vor petrece chiar în studio...

ANTENA 1

06:00 Observator. cu Mihaela Calin
08:00 Matinal: 'Neatza. cu Răzvan şi Dani
10:00 În gura presei. cu Mircea Badea
11:00 Benny Hill. (r)
12:00 Miami Vice. (acţiune, SUA 1984) Cu: Don Johnson, Philip Michael Thomas, Olivia Brown, Edward James Olmos, John Diehl
13:00 Observator
14:00 Puic, Puic. (comedie, Franţa 1963) Regia: Jean Girault Cu: Louis De Funes, Mireille Darc, Philippe Nicaud, Roger Dumas, Jacqueline Maillon, Christian Marin. Domnul Monestier poseda o avere frumusica, pe care sotia, adorabila Cynthia, si fiica, nabadaioasa Patricia, se ocupa sa o toace.
16:00 Observator
17:00 News magazine: Acces Direct
19:00 Observator. cu Alina Petrescu Sport Meteo
20:30 Vasul fantomă. (thriller, SUA 2001) Regia: Lewis Teague Cu: Luke Perry, Dan Cortese, David Hewlett, Olivia d'Abo, Dorian Harewood: Stu, un antreprenor foarte inteligent, avocatul Tommy, si Gus, un impatimit al computerelor sunt buni prieteni din liceu. Dupa ce cei trei incheie o afacere care le-ar putea schimba radical viata, Gus le propune sa sarbatoreasca evenimentul printr-o vacanta in Caraibe.
22:30 Observator. cu Andreea Berecleanu şi Andrei Zaharescu Sport Meteo
23:30 Un Show Păcătos
01:00 Game show: Poker After Dark
02:00 La birou
02:45 Miami Vice. (r)
03:45 Acces Direct. (r)

HBO

07:50 Îndoiala. Dramă, SUA, 2008. Cu: Meryl Streep
09:35 Scăpaţi de Smart. Comedie, SUA, 2008. Cu: Steve Carell, Anne Hathaway
11:25 Fiul lui Rambow. Comedie, Marea Britanie, 2007. Cu: Bill Milner, Will Poulter, Jessica Stevenson, Neil Dudgeon
13:00 Proiectul Alzheimer. Ep. 3: Noi descoperiri ştiinţifice - prima parte. Documentar, SUA, 2009.
13:55 Pacostea. Comedie, Franţa, 2008. Cu: Richard Berry, Patrick Timsit, Pascal Elbé
15:20 Domnişoara Pettigrew. Comedie, Marea Britanie, 2008. Cu: Frances McDormand, Mark Strong, Amy Adams.
16:50 Oraşul fantomelor. Comedie, SUA, 2008. Cu: Ricky Gervais, Téa Leoni, Greg Kinnear
18:35 Route 30. Comedie, SUA, 2008. Cu: Dana Delany, David Deluise
20:00 Strania poveste a lui Benjamin Button. Dramă, SUA, 2008. Regia: David Fincher. Cu: Brad Pitt, Cate Blanchett, Taraji P. Henson, Julia Ormond, Jason Flemyng.
22:45 The Shukar Collective Project. Documentar, România, 2010.
00:00 Max Payne. Acţiune, SUA, 2008. Cu: Mark Wahlberg, Mila Kunis, Beau Bridges, Chris 'Ludacris' Bridges, Chris O'Donnell.
01:40 Ameţit de dragoste. Romantic, SUA, 2002. Cu: Adam Sandler, Emily Watson, Philip Seymour Hoffman, Luis Guzman, Mary Lynn Rajskub.
03:15 Watchmen. Aventuri, SUA, 2009. Regia: Zack Snyder. Cu: Malin Akerman, Billy Crudup, Matthew Goode

TVR 2

07:00 Altă viaţă ! (d) **07:50** Poate nu ştiai **08:00** Campionatul Mondial de Fotbal FIFA 2010 - Studio Mondial **08:30** Oraşele lumii (r) **09:00** Poveşti din Paris (r) **10:00** Telejurnal **10:20** Întâlnire pe 2 **11:30** Telejurnal Ştiri Sport **11:50** Fotbal: Optimi de finală 7, meci din Campionatul Mondial FIFA 2010 **14:30** Zon@ IT (r) **15:00** Împreună în Europa **16:00** Altă viaţă ! (r) **17:00** Poveşti din Paris (s) **18:00** Jurnalul Euronews pentru România **18:15** Oraşele lumii (d) **18:45** Info. Campionatul Mondial de Fotbal FIFA 2010 **19:00** Fotbal: Optimi de finală 8, meci din CM FIFA 2010

AXN

07:00 Crezi că ştii să dansezi? IV **08:00** Schimbul trei VI **09:00** Spitalul All Saints VII **10:00** O lume dispărută III Acţiune, SUA, 2000. Cu: James McCaffrey, Rachel Blakely, Jennifer O'Dell **11:00** Cabinet de avocatură III Poliţist, SUA, 1998. Cu: Dylan McDermott **12:00** Schimbul trei VI Dramă, **13:00** Spitalul All Saints VII **14:00** Stargate: Atlantis III **15:00** Stargate: Atlantis IV **16:00** Crezi că ştii să dansezi? IV **17:00** Schimbul trei VI **18:00** Cabinet de avocatură III **19:00** Stargate: Atlantis IV **20:00** Stargate: Atlantis IV **21:00** Lost – Naufragiaţii VI

B1

07:00 Teleshopping **07:30** Documentar DW **08:00** Teleshopping **08:30** Nasul (r) **12:00** Ştiri cu Ioana Reit **12:30** Teleshopping **13:30** Documentar DW **14:00** Evenimentele zilei moderator Alina Stancu. Invitaţi permanenţi: Mircea Marian şi Horia Ghibuţiu **18:00** 6! Vine presa cu Livia Dilă, monden Roxana Iliescu, sport Dan Dumitrescu **20:00** Naşulcu Radu Moraru (direct) **23.30** By Monica Columbeanu (r) **00:30** 6! Vine presa (r) **02.30** Evenimentele zilei (r) **06:30** Documentar DW (r)

PRIMA TV

07:00 Camera de ras **07:30** Frati si surori – serial, SUA **08:20** Sport cu Florentina **09:00** Specialistii (r) **10:00** Nimeni nu-i perfect **10:30** Einstein, demolatorul – comedie, S.U.A. 1998 (r) **13:00** Camera de ras **14:00** Neveste disperate - serial comedie, SUA **15:00** Einstein, demolatorul – comedie, S.U.A. (r) **17:00** Specialistii **18:00** Focus 18 **19:00** Focus Sport **19:30** Ciresa de pe tort **20:30** Pana la moarte – comedie, S.U.A. 1992 **22:15** Trasnitii **23:15** FBI: Negocierea – drama, S.U.A. 2005 **02:00** Focus (r) **03:00** Trasnitii (r) **03:30** Specialistii (r) **04:30** Cireasa de pe tort (r)

PROCINEMA

07:45 Desene animate: X-Men: Evoluţia (r) **08:15** Smallville (s) (r) **09:15** Miss Perfecţiune (r) **10:30** Tazmania (s) **11:00** Desene animate: X-Men: Evoluţia **11:30** Happy Hour (redifuzare) **13:00** Teo (redifuzare) **14:15** Zoom in **10 14:30** Prietenii tăi (s) (r) **15:30** Smallville (s) **16:30** Lecţia de maternitate (s) **17:00** Harry, gură mare (comedie, Australia, 1991) **19:00** Băieţii mei (s) **20:00** CSI New York (s) **21:00** Seinfeld **22:00** Acuzata (thriller, SUA, 1988) Regia: Jonathan Kaplan. **00:15** Daune şi interese (ultimul episod) **01:15** Dispariţia din Deauville (dramă)

ANTENA 2

06:15 Trăieste sănătos (r) **09:00** La tinta (r) **10:15** Vorbe grele (r) **11:15** Crime Odioase (r) **11:45** Celebri sau nu la Mihaela Tatu (r) **13:00** Agentul VIP (r) **15:00** Traieşte Sănătos **16:45** Adevăr sau baliverne **18:00** Celebri sau nu la Mihaela Tatu **19:10** It's show time **19:30** Răi da' buni (emisiune prezentată de Mihai Morar) **20:45** La ţinta **21:00** Vorbe grele (emisiune prezentată de Victor Ciutacu) **22:00** Agentul VIP (emisiune prezentată de Cristian Brancu) **23:30** It's show time (r) **23:45** Răi da' buni (r) **01:00** Crime Odioase

ACASĂ

05:30 Îngeraşul (s) **07:00** Îngeraşul (s) **08:15** Săracii tineri bogaţi (r) (s) **09:45** Legământul (r) (s) **11:15** Predestinaţi (r) (s) **12:30** Împreună pentru totdeauna (r) (s) **14:00** Cele două feţe ale Anei (r) (s) **15:30** Victoria (s) **16:25** Vremea de ACASĂ **16:30** Legământul (s) **17:30** Poveştiri adevărate - emisiune cu poveşti reale despre viaţă **18:30** Împreună pentru totdeauna (s) **19:30** Săracii tineri bogaţi (s) **20:30** Predestinaţi (s) **21:30** Cealaltă faţă a Analiei (s) **22:30** Poveştiri de noapte - emisiune prezentată de Cabral şi Mircea Solcanu **23:30** India (s)

CINEMAX

07:00 Sfârşitul jocului **08:50** Povestea pianistului de pe ocean **10:55** Un pod prea îndepărtat **13:45** Soţia anarhistului **15:45** Reinette şi Mirabelle au patru aventuri **17:20** Marele jaf al trenului Poliţist, Marea Britanie, 1979. Regia: Michael Crichton. Cu: Sean Connery, Donald Sutherland, Lesley-Anne Down, Alan Webb, Wayne Sleep. **19:10** Sfârşitul jocului Dramă, Marea Britanie, 2009. Regia: Pete Travis. Cu: William Hurt, Chiwetel Ejiofor, Jonny Lee Miller, Mark Strong, Clarke Peters. **21:00** Marchiza von O Dramă, Germania, 1976

HALLMARK

08:00 Războiul lui Foyle 1 **10:00** Viaţă de familie Când Jake şi Ellen Grier trec printr-un serios impas financiar, nu le rămâne altceva de făcut decât să se mute iar împreună cu părinţii lui Jake, la ferma familiei. **12:00** Fiicele lui McLeod VI Munca şi respectul pentru pământ sunt elementele de bază la Drovers Run. **13:00** The starter wife I **14:00** Războiul lui Foyle 1 **16:00** Bridal fever **18:00** The starter wife I **19:00** În mintea Ericăi **20:00** Clara Sheller II **21:10** Clara Sheller II **22:10** Medium **23:10** Medium

TVR Cultural

08:00 Istoria aproape (r) **08:30** Identităţi (r) **09:00** Berlin, Berlin (r) **10:00** Necunoscuţii de lângă noi (r) **10:30** Atlas (r) **11:00** India fantomă - Gânduri dintr-o călătorie (r) **12:00** Jurnalul cultural (r) **13:00** Concertele TVRC (r) **13:50** Capodopere din Galeria de Artă... (r) **14:00** Oameni de presă (r) **14:30** Latitudini şi atitudini (d) **15:05** danceMakers (r) **16:30** Identităţi (r) **17:00** Nocturne (r) **18:00** Maestro Soprana Marina Krilovici **18:50** Capodopere din Galeria de Artă... (r) **19:00** Berlin, Berlin (s) **20:00** Moştenirea contesei de Béhague (r) **20:40** Tichia de mărgăritar

M1

10:00 Serial: Viitori actori **11:05** Dedicaţii (rel.) **11:05** Living **13:01** Ştiri **14:00** Serial: Vecinii 14:35 Hrvatska kronika **15:05** Ecranul nostru **15:35** Aşteptând guvernul **16:35** Ştiri **16:45** FIFA 2010. Campionat Mondial de Fotbal: Rezumatul optimilor de finală **19:10** Ştiri **19:15** Serial: Kick **19:40** Serial: Fiicele lui McLeod **20:30** Ştiri, sport **21:00** FIFA 2010. Campionat Mondial de Fotbal: Rezumatul meciurilor

REDACŢIA NU ŞI ASUMĂ RESPONSABILITATEA PENTRU EVENTUALELE SCHIMBĂRI

DISCOVERY

10:00 Tehnici esenţiale de supravieţuire **11:00** Meserii murdare **12:00** O pradă mortală **13:00** Cum se fabrică? **14:00** Vânătorii de mituri **15:00** Secundele dinaintea dezastrului **15:30** Secundele dinaintea dezastrului **16:00** Cazinouri americane **17:00** Escrocherii adevărate **18:00** Top Gear **19:00** Cum se fabrică diverse lucruri? **20:00** Tehnici esenţiale de supravieţuire **21:00** Zonă mortală **22:00** X-Machines **23:00** Top Gear **00:00** Adevăratul loc al crimei **01:00** Tehnici esenţiale de supravieţuire.

Mutarea autogării, pas spre falimentul CTP?

ARAD. Mutarea autogării Companiei de Transport Public Arad în cartierul Grădiște a fost semnalată ca fiind o încercare de a falimente compania, potrivit liberalilor din municipiu. Florin Galiș, președintele Organizației Municipale a PNL Arad, a spus în cadrul unei conferințe de presă, că „municipalitatea nu se poartă ca un acționar adevărat în cadrul CTP, ci mai degrabă aplică măsuri care vor duce la falimentul companiei". Galiș a comparat locația autogării vechi, de pe strada 6 Vânători, și posibila locație de la marginea cartierului Grădiște, explicând că „în aceste condiții este foarte probabil că CTP va pierde din călătorii pe care îi are acum". Despre costuri, liberalul a punctat că „dacă se va muta autogara în acea locație va trebui suplimentat numărul tramvaielor care face legătura cu orașul". **JA-A.P.**

ACCENTE

Tristan Mihuța

Se politizează tot ce mișcă

Multe dintre nenorocirile care s-au prăvălit peste noi, în ultima vreme, sunt consecința unui alt fel de criză: criza de competență. Structurile de conducere ale puterii - începând cu guvernul, continuând cu agențiile guvernamentale, cu instituțiile deconcentrate și sfârșind cu serviciile administrației locale - gem de oameni numiți exclusiv pe criterii clientelare, nicidecum pe criterii de competență. La noi, ministru poate fi oricine din sânul puterii. Singura condiție este să fie agreat, adică să fie „de-al nostru". La fel se întâmplă și în celelalte instituții, unde cei mai mulți șefi nu sunt de specialitate și n-au probat competența în nicio împrejurare. Cu asemenea oameni, nu trebuie să ne mirăm că nimic nu merge în țara asta.

> Cu asemenea oameni, nu trebuie să ne mirăm că nimic nu merge în țara asta

Ciudat mi se pare, bunăoară, modul în care PDL abordează politica de cadre la televiziunea și la radioul publice. Întâi, pentru desemnarea președinților celor două instituții de presă, orientarea portocaliilor s-a îndreptat spre ziariști precum Ion Cristoiu, Robert Turcescu, Rodica Culcer... Apoi, pentru TVR a intrat în discuție, Ada Meșeșan, șefa departamentului de presă al PDL! Nu s-au stins încă ecourile tonului nervos cu care portocaliii cereau îndepartarea lui Alexandru Sassu din fruntea TVR, care ar fi pesedizat instituția, că PDL face același lucru - implantează un cadru de partid de nădejde în fruntea unei instituții publice care este chemată, prin însăși rațiunea de a exista, să fie echidistantă politic.

Politizarea excesivă este însă biblia după care se ghidează Traian Băsescu, pentru a ajunge să controleze tot ce mișcă și tot ce i-ar putea limita puterea în expansiune. Am văzut această pornire, malefică din perspectiva democrației, și la numirea judecătorilor pentru Curtea Constituțională. PDL a făcut tot posibilul pentru a-și desemna în CCR suficienți membri încât să controleze deciziile acesteia. Dacă nici Curtea Constituțională nu mai este ceea ce ar trebui să fie, atunci putem fi convinși că putreziciunea moralității este absolută. Așa se explică și de ce judecătorii CCR au votat pentru salvarea pensiilor lor speciale, dar nu și pentru cele ale militarilor, polițiștilor etc. Dacă li se cere să judece strâmb pentru PDL, strâmb vor judeca și atunci când în joc este interesul lor.

tristan.mihuta@informmedia.ro

Premiaţi pentru fidelitate

Cei mai norocoşi abonaţi ai Jurnalului arădean au fost răsplătiţi, ieri, cu câte 150 de lei.

ARAD. Jurnal arădean i-a premiat, ieri, pe cei mai norocoși zece abonați din luna iunie. „Premiile de fidelitate" au ajuns, așadar, în posesia câștigătorilor.

Cel mai fericit dintre aceștia a fost, cu siguranță, Marco Alexander Pârva, în vârstă de cinci ani. Asta cu toate că nu el a fost titularul câștigului, ci bunica sa, Cornelia Pârva din Sântana. Dar, oricum, banii au ajuns la nepot. Ce va face cu ei? A stabilit foarte clar: va cumpăra doi Bakugani (jocuri cu lupte) - unul pentru a i-l da lui Matei în schimbul celui pe care i l-a stricat cu o zi înainte, iar celălalt îl va păstra pentru sine.

Bunica se mulțumește cu... satisfacerea dorințelor nepotului. Dar, pentru că e a doua oară în ultimele trei luni când câștigă la concursul nostru de fidelitate, Cornelia Pârva ține să-i mulțumească primarului Șiculei, „că el mi-a deschis, în luna aprilie, drumul spre câștig".

Alți doi nepoți vor beneficia de pe urma fidelității bunicilor față de Jurnal arădean. Viorel Vârdea se gândește să-i ia un cadou nepotului său, la fel și Ana Marchiș care a plănuit să-i cumpere ceva nepoatei sale de 15 ani, dar și soțului, Pavel, care și-a sărbătorit ieri ziua onomastică. Ioan Moțica din Bănești/Hălmagiu ține neapărat să folosească o parte din bani pentru a-și lua ceva care să-i amintească de premiul de fidelitate, iar restul... „dacă e sărbătoare, o să beau o bere împreună cu prietenii".

Marco Alexander din Sântana a primit cu încântare premiul de fidelitate câștigat de bunica sa FOTO: DIANA DUȚU

> Mulţumim pentru premii şi sperăm să ne mai întâlnim până la sfârşitul anului
> MIRCEA MOȚICA

JURNAL ARĂDEAN, ZIARUL FAMILIEI TALE

Dincolo de bucuria obținerii premiilor de fidelitate, cititorii noștri ne-au împărtășit din bucuria de a citi zilnic Jurnal arădean. „De 40 de ani sunt abonat în continuu la ziarul local, indiferent de numele său. E un ziar foarte bun, care conține tot ce ne interesează" - spune Viorel Vârdea. „Apreciem tot ziarul. E complet, are informații din toate domeniile. Toată familia citește Jurnal arădean și suntem cu toții mulțumiți" - completează Matilda Tatar (fiica Elisabetei Benedek din Ineu, titulara câștigului).

DIANA DUȚU
diana.dutu@informmedia.ro

Descentralizarea nu salvează spitalele

Liberalii susţin că problemele unităţilor medicale nu se vor rezolva prin trecerea în subordinea administraţiilor locale.

ARAD. Trecerea spitalelor din subordinea Ministerului Sănătății în subordinea Consiliilor Locale și Județene, a iscat nemulțumirea liberalilor arădeni. Vasile Man, vicepreședinte al PNL Arad,a subliniat ieri într-o conferință de presă că de fapt această mutare nu va putea salva situația financiară a unităților medicale.

„În cazul în care această modificare a sistemului sanitar nu este însoțită de un pachet de măsuri economice, nu se va putea face o relansare a mediului sanitar, dimpotriva se va ajunge la datorii și mai mari. Ce decizii poate luat un manager de spital pentru îmbunătățirea sistuației financiare a unității pe care o conduce în condițiile în care contractele pot fi încheiate doar cu Casa de Asigurări de Sănătate, iar Ministerul stabilește numărul de paturi, numărul de posturi și grila de salarizare", a explicat Man - fost director administrativ în cadrul Spitalului de Urgență Județean Arad. Liberalul a mai arătat și că finanțarea pe caz rezolvat asigurată de către CAS, nu acoperă de foarte multe ori sumele cheltuite pentru vindecarea bolnavului. „Pot să vă spun că am avut cazul unui bărbat în șoc anafilactic care a stat la reanimare circa o lună de zile, iar medicamentația acestuia s-a ridicat la peste 150 de mii de lei, iar Casa de Asigurări ne decontează în jur de 1.400-1.600 lei", susține vicepreședintele PNL Arad.

Situația dramatică din sistemul sanitar a fost abordată și de către liberala Antoanela Naaji: „dacă până acum ne plângeam că ne pleacă medicii, de acum înainte medicii tineri cu siguranță că vor lua drumul occidentului. Avem informații că există sute de cereri înaintate de medici arădeni care vor să profeseze în Franța".

JA-A.P.

SALVAŢI SANEVIT!

Președintele Organizației Municipale a PNL Arad, Florin Galiș, a lansat un apel către administrația locală pentru a interveni în salvarea fabricii SANEVIT. „Este inadmisibil ceea ce se întâmplă în acea fabrică: plouă în magazii, iar mediul creat este impropriu pentru o fabrică unde s-au produs consumabile medicale sterile", punctează Galiș.

Transferul spitalelor la Consiliile Locale şi Judeţene pare că nu va duce la salvarea sistemului sanitar FOTO: JA

Muzica clasică recâştigă dragostea arădenilor

ARAD. Arădenii se întorc la muzica clasică. Spectacole cu casa închisă, săli mai mereu pline la cele aproape 50 de concerte ale stagiunii considerate una dintre cele mai reușite din ultimii ani. „Un succes care dovedește calitatea artistică a invitaților, programul extrem de bine ales, un program prin care sperăm că am reușit să-i răsfățăm pe melomanii arădeni, și nu numai", aprecia directorul instituției de cultură, Rodica Tălmaciu. Un succes care în cifre înseamnă un total de 20 000 de spectatori, aici fiind incluse toate evenimentele susținute în aer liber, concerte gratuite dar și cele cu plată. Numărul abonamentelor a crescut de la 51 anul trecut, la 78 în acest an. Marea neajunsă realizare a instituției rămâne problema scaunelor care restrânge foarte mult numărul celor care se pot bucura de spectacolele stagiunii. Un act legislativ care nu permite achiziționarea de către instituție a obiectelor de mobilier, criza financiară care a blocat proiectul de amploare al Primăriei Arad de restaurare al Palatului Cultural, incluzând aici și mult așteptatele scaune, toate au determinat conducerea Filarmonicii să apeleze la alte variante, în încercarea de a rezolva această stringentă nevoie. Au fost solicitate cluburile Rotary și Lions să dea o mână de ajutor, iar acordul lor de principiu dă mari speranțe Filarmonicii și implicit arădenilor, iubitori de muzică clasică, că se vor putea bucura cât mai mulți și cât mai confortabil de frumusețea muzicii clasice.

Concertele au redeschis apetitul arădenilor pentru clasic FOTO:JA

JA-M.A.

Fraudă cu cereale de aproape un milion lei

ARAD. Comisarii Garzii Financiare Arad, au efectuat o verificare la o societate cu sediul social declarat în Arad și care are ca administrator o persoană domiciliată în Băbeni, jud. Vâlcea. „S-a constatat că agentul economic verificat nu funcționeaza la sediul social declarat, iar din analiza datelor și informațiilor primite, privind operațiunile comerciale derulate de firma din Arad s-a constatat că agentul a înregistrat în evidența contabilă facturi de vânzare la diverse mărfuri, cu preponderență cereale, realizând un venit total de 3.930.881,10 lei și un TVA aferesnt de 727.672,95 lei", explică Anton Pop, comisar șef GFA.

În baza datelor obținute de la agenții economici, care au declarat la organale fiscale relațiile comerciale derulate cu firma din Arad, s-a stabilit că aceasta a prejudiciat bugetul general consolidat al statului cu suma totală de 978.262,30 lei. În continuarea organele de cercetare penală vor începe investigările. **JA-A.P.**

Anton Pop, comisar şef GFA FOTO: JA

Ai mai multe aluniţe, trăieşti mai mult FOTO: FAN

Cei cu multe aluniţe sunt mai longevivi

LONDRA. Un studiu efectuat de cercetătorii de la King's College din Londra, arată că, deşi aluniţele în număr mare cresc riscul de cancer de piele, persoanele care le „deţin" sunt mai longevive.

Specialiştii au constatat că persoanele care au peste 100 de aluniţe trăiesc cu şase-şapte ani mai mult decât cele care au mai puţin de 25 de aluniţe.

10

la sută din români suferă de sindromul intestinului iritabil. Această afecţiune intestinală determină dureri sau disconfort abdominal, crampe sau borborisme, diaree sau constipaţie. O combinaţie complexă de elemente, incluzând stresul psihologic, statusul hormonal, sistemul imun şi neurotransmitatorii, par să interfere cu mesajele dintre creier şi intestine.

Cheagurile de sânge, frecvente la bărbaţii înalţi

NEW YORK. Bărbaţii înalţi au un risc mai mare de a avea cheaguri de sânge decât semenii lor mai scunzi sau decât femeile. Cercetătorii americani au urmărit, timp de 12 ani, peste 27.000 de persoane cu vârste între 25 şi 96 de ani. Vulnerabilitatea de a avea cheaguri de sânge este dublă la bărbaţii de peste 1,81 metri, obezi şi fumători, după perioade mai lungi de imobilizare la pat.

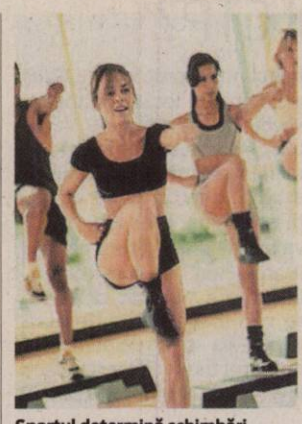

Sportul determină schimbări metabolice FOTO: FAN

Zece minute de sport, bune pentru organism

MASSACHUSETTS. Zece minute de activitate fizică susţinută determină în organism schimbări metabolice. Cercetătorii au constatat că, aproape 20 de substanţe din organisn, numite metaboliţi, se modifică când facem sport. Persoanele slabe prezintă în organism un nivel ridicat al unui metabolit, numit niacinamidă, substanţă implicată în controlul nivelului de zahăr din sânge.

Sigilarea dentară, previne cariile

BUCUREŞTI. În cazul copiilor, sigilarea dentară (acoperirea cu materiale speciale a şanţurilor dentare) reduce cu până la 80% apariţie cariilor. Sigilarea dentară este recomandată atât pentru dinţii permanenţi, cât şi pentru cei temporari, de aceea poate fi realizată după erupţia dinţilor. După apariţie, dinţii, mai exact molarii, prezintă o morfologie cu şanţuri şi fosete adânci, locuri în care se acumulează resturi alimentare şi microorganisme, care favorizează caria dentară. Aceste fisuri au un diametru mai mic decât firul periuţei de dinţi şi sunt profunde, şansele atacului carios fiind mari în ciuda igienei convenţionale.

Preţul unei sigilări dentare este de 110 lei pentru un dinte FOTO: FAN

Soluţii la îndemână pentru picioare grele

Ceaiurile, băile şi masajul cu uleiuri din plante înlătură durerea şi senzaţia de oboseală de la nivelul membrelor inferioare.

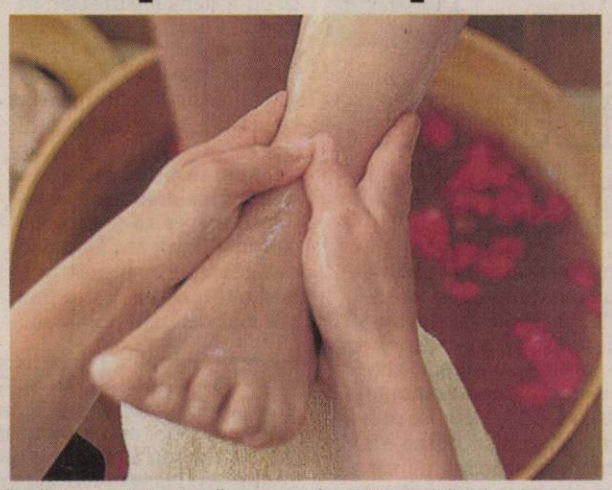

Băile cu uleiuri esenţiale din plante înlătură durerea şi stimulează circulaţia sângelui la nivelul picioarelor FOTO: FAN

BUCUREŞTI. Statul prelungit în picioare, sedentarismul, obezitatea, alimentaţia dezechilibrată şi dereglările hormonale sunt factori care favorizează problemele de circulaţie venoasă şi, implicit, apariţia senzaţiei de picioare obosite. În plus, în anotimpul cald aceste probleme se pot agrava, mai ales în cazul femeilor. Iar pentru a evita acest lucru, specialiştii recomandă adoptarea unui stil de viaţă sănătos şi remediile naturiste de atenuare a disconfortului.

„Pentru înlăturarea senzaţiei de picioare grele trebuie să adoptăm o alimentaţie bogată în vitamine (vitamina PP, E şi C), care se găsesc în fructele şi în legumele proaspete, în peşte, în ouă şi în cereale integrale. De asemenea, este indicat să se facă zilnic câteva exerciţii fizice uşoare (mers pe bicicletă, plimbare sau înot) şi să se evite statul prelungit în picioare, băile prea calde, expunerea prelungită la soare şi purtarea încălţărilor cu tocuri înalte.

> O dată la două zile se pot face şi băi calde cu infuzie din rădăcină de urzică sau frunze de nuc
>
> RUXANDRA CONSTANTINA

Ceaiurile se beau zilnic

În astfel de situaţii, sunt recomandate ceaiurile din plante cu efect vasoprotector, antiinflamator şi diuretic, precum şi masajul şi băile cu uleiuri esenţiale din plante", spune medicul apifitoterapeut şi reflexoterapeut Ruxandra Constantina de la Clinica MedAs din Bucureşti.

Pentru a îmbunătăţi circulaţia periferică, apifitoterapeutul Ruxandra Constantina recomandă ceaiurile din plante cu proprietăţi diuretice, antiinflamatoare şi de fluidizare a sângelui. Astfel de remedii sunt infuziile din sulfină, din mesteacăn sau din urzică, precum şi decoctul de coada-calului sau de rădăcină de osul-iepurelui. Aceste ceaiuri se pot bea fie ca atare, fie în amestec, fiind indicat consumul zilnic a câte două căni de infuzie, între mese. Un alt remediu excelent în cazul celor care se confruntă în mod frecvent cu senzaţia de picioare obosite este infuzia de ginkgo biloba, câte două-trei căni pe zi, sau tinctura din această plantă, câte 30-40 de picături de trei ori pe zi, înainte de mesele principale. De asemenea, este indicat şi consumul de usturoi crud (doi-trei căţei zdrobiţi), sub formă de tinctură (câte zece picături de două ori pe zi) sau de capsule (una-două pe zi), în cure de două săptămâni. La fel de eficient este şi sucul de ceapă roşie, care se ia diluat cu apă, şi curele cu afine şi cu măceşe. „În senzaţii de oboseală a picioarelor, sunt recomandate şi băile de picioare, cu o durată de circa 10 minute, în care se adaugă uleiuri esenţiale de mentă, de eucalipt, de rozmarin ori tinctură de arnică. Aceste băi sunt relaxante şi reconfortante, înlăturând durerea şi stimulând circulaţia sângelui", mai spune Ruxandra Constantina.

ULEIURI ESENŢIALE, PENTRU RELAXARE

Persoanele care se confruntă cu senzaţia de oboseală la nivelul picioarelor pot face în fiecare seară masaje cu creme şi cu geluri ce conţin plante precum castan, sulfină, muşetel, arnică, salvie, coada-şoricelului, urzică sau spânz. Masajul se face de jos în sus şi ajută la creşterea tonusului şi elasticităţii vaselor sanguine şi la îmbunătăţirea circulaţiei periferice.

REŢETE PENTRU DIETE

Varză cu piept de pui

1 PORŢIE CONŢINE: 320,0 kcal, 20,0 g proteine, 20,0 g lipide, 12,0 g glucide.

INGREDIENTE: 500 g varză dulce, 250 g piept de pui, zeama de la o lămâie, 2 linguri ulei de măsline, 5-6 măsline dietetice, sare.

PREPARARE:

1. Cureţi varza de foile veştede exterioare, de cotor şi nervurile groase. O toci fideluţă şi o freci cu puţină sare, dacă regimul alimentar recomandat de medic îţi permite.

2. Fierbi pieptul de pasăre în apă uşor sărată, îndepărtând spuma formată. Cureţi de oase şi pieliţe carnea fiartă şi o tai cubuleţe.

3.Dacă ai frecat varza cu sare, scurgi zeama lăsată. Pui într-un castron varza, carnea şi măslinele. Acoperi castronul cu o farfurie şi amesteci salata prin răsturnări repetate, apoi stropeşti ingredientele cu uleiul şi zeama de lămâie.

Reţetă recomandată în cazul diabeticilor FOTO: FAN

Bio-imprimanta 3D va putea să creeze organe

PARIS. Colaborarea dintre medici şi ingineri ar putea rezolva în următorii ani, problema transplanturilor.

O bio-imprimantă 3D bazată pe tehnologia laser este testată în scopul recreării de organe. Ea reconstruieşte deja vase sanguine, plasând celule vii, în straturi, pe o structură de gel. Dacă se dovedesc viabile, vasele vor putea fi folosite pentru operaţiile de by-pass.

Fumătorii, de două ori mai predispuşi la depresie

Aproape 90 de români mor zilnic din cauza fumatului, iar cei mai mulţi dependenţi de nicotină au vârste între 15 şi 24 de ani.

> Studiile arată că şi cei care sunt expuşi la fumul de ţigară prezintă un risc crescut de depresie şi anxietate
>
> BOGDANA BURSUC

DUNEDIN/EDINBURGH. Dependenţii de nicotină sunt expuşi unui risc dublu de a dezvolta stări depresive sau anxietate, iar fumatul pasiv predispune la apariţia bolilor mentale. La această concluzie au ajuns oamenii de ştiinţă de la Universitatea Otago, Dunedin, din Noua Zeelandă, după ce au analizat 1.265 de persoane, dintre care 635 bărbaţi şi 630 femei, cu vârsta cuprinsă între 30 şi 33 de ani.

„Concluzia principală a studiului este că, pe lângă bolile de natură fizică pe care fumatul le provoacă, dependenţa de nicotină creşte şi riscul afecţiunilor de sănătate mentală", declară prof. dr. David Fergusson, coordonatorul studiului. La fel de îngrijorătoare sunt şi datele referitoare la felul în care fumatul pasiv influenţează apariţia bolilor mentale.

„Studii recente arată că şi cei care sunt expuşi la fumul de ţigară prezintă un risc crescut de depresie şi anxietate. Este esenţial să încurajăm oamenii să renunţe la fumat, pentru că, pe zi ce trece, sunt identificate tot mai multe pericole la care fumătorii activi şi pasivi se expun şi care au efecte negative importante asupra sănătăţii fizice si mentale", spune Bogdana Bursuc, psiholog coordonator în Programul Naţional de Renunţare la Fumat. Un studiu similar a fost dezvoltat în Scoţia, de data aceasta pentru a evalua gradul în care fumătorii pasivi sunt predispuşi la afecţiuni de natură mentală, precum depresia. Concluziile cercetării arată că fumatul pasiv este asociat cu tulburări de ordin psihic şi creşte riscul apariţiei bolilor mentale în rândul adulţilor.

Aproape 90 de români mor zilnic din cauza fumatului, iar în acest secol consumul de tutun ar putea ucide un miliard de oameni din toată lumea, potrivit estimărilor Organizaţiei Mondiale a Sănătăţii.

Dependenţa de nicotină creşte riscul de depresie FOTO: FAN

ERUOBAROMETRU

Potrivit unui Eurobarometru publicat de Comisia Europeană, 58 la sută dintre români, spre deosebire de 49 la sută dintre cetăţenii UE, spun că nu au fumat niciodată. Pe de altă parte, 12 la sută dintre români şi 22 la sută la nivelul UE spun că au fumat în trecut, însă au renunţat la acest obicei, iar 30 la sută dintre români (29 la sută la nivelul UE) admit că fumează. De asemenea, Eurobarometrul indică faptul că 40 la sută dintre bărbaţi şi 20 la sută dintre femeile din România fumează, iar cei mai mulţi fumători, respectiv 37 la sută, au vârste între 15 şi 24 de ani.

FMI revine în România

BUCUREŞTI. O misiune a Fondului Monetar Internaţional (FMI) se va afla la Bucureşti în perioada 20 - 23 iulie, iar rectificarea bugetară va fi efectuată după discuţiile cu experţii instituţiei financiare internaţionale, a declarat, ieri, ministrul Finanţelor Publice, Sebastian Vlădescu.

Misiunea FMI urmează să evalueze criteriile îndeplinite de autorităţile române în primul semestru al anului, scrie Mediafax.

România are un acord cu Fondului Monetar Internaţional pe doi ani, pentru aproximativ 13 miliarde euro, pachetul total de finanţare externă, de la Fond, Uniunea Europeană, BM şi BERD, însumând circa 20 miliarde euro.

GREVĂ GENERALĂ
Sute de muncitori participă la un miting în Bilbao, Ţara Bascilor, nordul Spaniei, în timpul unei greve generale convocată în Ţara Bascilor pentru a protesta împotriva unei reforme a pieţei muncii.
FOTO: EPA

FMI discută revizuirea acordului cu România

BUCUREŞTI. Consiliul Executiv al Fondului Monetar Internaţional (FMI) va discuta vineri revizuirea acordului cu România, pentru a vira cea de-a cincea tranşă din împrumut, în valoare de circa 850 milioane de euro, a declarat, ieri, ministrul Finanţelor, Sebastian Vlădescu (foto). „Board-ul FMI se va întâlni pe 2 iulie, strict din motive tehnice, care ţin de domniilor lor", a spus Vlădescu într-o conferinţă de presă.

Fondul a amânat reuniunea board-ului instituţiei în care va fi analizat acordul standby cu România, programată iniţial pentru luni, după ce Curtea Constituţională a declarat neconstituţionale unele dintre măsurile de austeritate propuse de Guvern.

Din 1 iulie, liber la tăieri

Parlamentul a votat eliminarea din lege a articolului privind tăierea pensiilor.

BUCUREŞTI. Raportul comisilor juridice întocmit după reexaminarea legii echilibrului bugetar în acord cu decizia CC, prin care se elimină articolul referitor la reducerea pensiilor cu 15%, a fost votat, ieri, de plenul Parlamentului, cu 321 voturi „pentru" şi 2 „împotrivă".

Juriştii au eliminat din Lege, dispoziţiile articolului 9, referitoare la diminuarea cu 15% a cuantumului brut al pensiilor cuvenite sau aflate în plată
FOTO: FAN

Măsuri necesare

De asemenea, senatorii şi deputaţii au aprobat, în şedinţa comună, raportul la legea recalculării pensiilor, din care CC a declarat neconstituţională prevederea referiroare la pensiile magistraţilor.

Astfel, juriştii au eliminat din Legea privind unele măsuri necesare în vederea restabilirii echilibrului bugetar dispoziţiile articolului 9, referitoare la diminuarea cu 15% a cuantumului brut al pensiilor cuvenite sau aflate în plată, precum şi a indemnizaţiei de însoţitori pentru pensionarii de invaliditate de gradul I, precum şi cele referitoare la valoarea punctului de pensie utilizat de 622,9 lei, prevederi declarate neconstituţionale.

Pe de altă parte, comisiile reunite au eliminat din textele legilor asumate de Guvern şi prevederile dispoziţiile literei „c" de la articolul 1 din Legea privind stabilirea unor măsuri în domeniul pensiilor, care se referea la recalularea pensiilor magistraţilor.

De asemenea, juriştii au modificat cu unanimitate de voturi şi articolele conexe care invocau prevederile punctelor declarate neconstituţionale, care au fost eliminate din legile de austeritate.

Sursa: Newsin

Sprijin pentru sinistraţi

PĂTRĂUŢI. Premierul Emil Boc a declarat ieri, la Pătrăuţi, judeţul Suceava, că fiecare familie care are persoane decedate din cauza inundaţiilor va primi un ajutor de 5.000 de lei, şi că este posibil ca România să apeleze la Fondul de Solidaritate al UE. Boc a spus în cursul vizitei la Pătrăuţi, localitate grav afectată de inundaţii, că a dispus alocarea de alimente şi apă minerală din rezervele de stat. El a cerut prefecţiilor şi preşedinţilor de consilii judeţene să facă de urgenţă un bilanţ al inundaţiilor, astfel încât România să poată apela la Fondul de Solidaritate al UE. Premierul a precizat că la construcţia de case sociale TVA rămâne la nivelul de 5%, majorarea decisă recent de Guvern urmând să nu se aplice în acest caz.

Emil Boc a fost prezent marţi după-amiază în localităţile sucevene Pătruţi şi Dărmăneşti, grav afectate de inundaţiile din ultimele 24 de ore. La ora transmiterii acesti ştiri, Inundaţiile au provocat pagube majore în judeţele Botoşani, Suceava, Iaşi şi Neamţ, în condiţiile în care 17 persoane au decedat, iar mii de locuinţe şi gospodării au suferit distrugeri.

COADĂ PENTRU ÎNREGISTRĂRI
Un politist afghan verifică un om în timp ce face controlul la intrarea într-un centru de înregistrare în Kabul, în timp ce afghanii stau la coadă ca să se înregistreze ca alegători pentru alegerile parlamentare ce urmează să aibă loc în 18 septembrie.
FOTO: EPA

Obligaţi să aibă asigurare medicală privată

LONDRA. Muncitorii imigranţi din afara UE, obligaţi să deţină o asigurare medicală privată în Marea Britanie, pentru a reduce presiunile exercitate asupra sistemului public de sănătate.

Autorităţile britanice sunt îngrijorate de puternica presiune pe care imigraţia o exercită asupra sistemului public de sănătate, mai ales privind programările pentru consulturi şi operaţii chirurgicale, dar şi asupra instituţiilor de învăţământ şi pieţei locuinţelor. Potrivit noilor propuneri, imigranţii din afara UE vor beneficia în continuare de tratament de urgenţă sau în caz de accident în spitale de stat, dar vor trebui să plătească pentru alte servicii, prin intermediul unei asigurări private.

Cei care au deja permise de muncă vor fi scutiţi de aceste prevederi până în momentul expirării permiselor.

Măsurile nu vor fi însă impuse solicitanţilor de azil şi imigranţilor din interiorul UE, din cauza aranjamentelor reciproce existente între statele membre.

Grecia, paralizată de greve

ATENA. Serviciile publice din Grecia au fost închise şi numeroşi turişti au rămas practic blocaţi, din cauza unei greve generale de 24 de ore.

În principalul port al ţării, Pireu, docherii au împiedicat turiştii să se îmbarce pe feriboturi către insulele greceşti. Sindicatele au convocat greva în semn de protest faţă de reformele din sistemul pensiilor şi muncii.

Mitinguri au fost organizate la Atena, unde Parlamentul trebuie să dezbată măsurile de austeritate.

Printre acestea figurează reducerea pensiilor, creşterea vârstei de pensionare şi uşurarea disponibilizărilor. Grecia se confruntă cu o criză economică gravă, iar Guvernul vrea să impună aceste măsuri în schimbul unui pachet de salvare internaţional de 110 de miliarde euro.

Greva de 24 de ore dă o lovitură grea turismului din Grecia FOTO: EPA

Greva a perturbat reţelele locale de transport şi cursele interne au fost anulate, dar cursele internaţionale par să nu fi fost afectate.

Legea educaţiei analizată şi în vacanţă

Proiectul legii educaţiei a fost adoptat de Camera Deputaţilor, Senatul având competenţă decizională.

BUCUREŞTI. Comisia pentru învăţământ a Senatului, care dezbate proiectul Legii educaţiei, îşi va putea continua activitatea pe perioada vacanţei parlamentare.

Dezbateri pe lege

Chestorul Ioan Chelaru (PSD) a declarat, ieri, după şedinţa conducerii Senatului, că această comisie parlamentară îşi va continua activitatea în perioada vacanţei parlamentare, până la finalizarea raportului asupra proiectului de act normativ.

Preşedintele Comisiei pentru Învăţământ de la Senat, Mihail Hărdău (PDL), declara recent că raportul la noua Lege a Educaţiei nu va putea fi întocmit până la finele actualei sesiuni parlamentare, iar discuţiile vor continua în timpul vacanţei.

Preşedintele Senatului, Mircea Geoană, a precizat, că, în opinia Biroului Permanent, nu se impune convocarea unei sesiuni extraordinare pentru proiectele de legi, ci doar în eventualitatea unei rectificări bugetare. În ceea ce priveşte Legea educaţiei naţionale Geoană a apreciat că „graba strică treaba".

Mihai Hărdău FOTO: FAN

Preşedintele Traian Băsescu solicitase adoptarea Legii educaţiei de către această Cameră în actuala sesiune parlamentară.

JURNAL ARĂDEAN

Mare publicitate: zilnic de la 08.00 - 17.00
Telefon: 0257/280904 (interior 8488)

Mica publicitate: zilnic de la 08.00 - 18,00
Telefon: 0257/210775

Anunţurile de mica publicitate (pentru a doua zi) se primesc până la ora 15.00 la ambele sedii, cu excepţia anunţurilor de **deces,** care se primesc până la ora **18.00,** la sediul din Bd. Revoluţiei nr. 81.

Autorii au fost prinşi de oamenii legii FOTO: FAN

Cu bidoanele de motorină în maşină

ARAD. Poliţiştii din cadrul Biroului de Ordine Publică au prins în trafic doi bărbaţi din Zădăreni, respectiv Bihor cu două bidoane pline cu 50 de litri de motorină. Vasile Viorel T. şi Gheorghe Dorel C. se aflau într-un autoturism marca VW Passat. Maşina lor a fost oprită în trafic, pe raza municipiului. Cei doi nu au putut să justifice proveniența carburantului. **JA - I.C.**

98

de puncte de penalizare au acordat poliţiştii. În plus, au reţinut şase permise de conducere precum şi cinci certificate de înmatriculare. Valoarea amenzilor aplicate se ridică la 9.450 de lei. Agenţii de ordine publică au aplanat şase conflicte şi au controlat 12 sisteme de pază. De altfel, agenţii au mai dat şi sancţiuni ce însumează 10.500 de lei. **JA - I.C.**

Un pensionar, cercetat pentru distrugere

FRUMUŞENI. Poliţiştii Frumuşeni cercetează un bărbat în vârstă de 65 de ani, din aceeaşi localitate. Acesta este principalul suspect într-un caz de distrugere. Oamenii legii spun că Ioan S. a creat un prejudiciu în valoare de 3.000 de lei unui consătean după ce a înţepat cu un cuţit roţile unui tractor şi ale unei maşini de balotat, provocându-le fisuri iremediabile. **JA - I.C.**

La controlul actului de identitate, poliţiştii de frontieră au constatat că acesta este fals FOTO: FAN

Moldovean cu acte false, prins la Nădlac

NĂDLAC. Poliţiştii de frontieră de la Nădlac au prins un bărbat din Republica Moldova care s-a legitimat cu o carte de identitate românească falsă. Petru S., de 27 de ani, a declarat că a cumpărat documentul din Chişinău contra sumei de 200 de euro. Tânărul a mai spus că a recurs la această metodă pentru că nu avea viză pentru Spaţiul Schengen şi dorea să ajungă în Italia. **JA - I.C.**

Patronul restaurantului „Joie de vivre", liber

ARAD. Ciorogar Daniel Ionel, patronul restaurantului „Joie de vivre" - în incinta căruia a avut loc în urmă cu câteva săptămâni o bătaie soldată cu arestarea lui Arba Adrian zis „Topa", Druţă Ioan zis „Ionuţ Popa" şi Mercea Sorin zis „Zof", a fost eliberat. Acesta a fost acuzat de procurori de participare improprie la favorizarea infractorului în forma instigării şi lipsei de vinovăţie, respectiv instigare la furt calificat. Instanţa a fixat o cauţiunea de 4.000 de lei pentru Ciorogar iar apoi a admis cererea de eliberare condiţionată. Parchetul nu a declarat recurs. **JA - I.C.**

Sinistraţii au refuzat vaccinarea împotriva hepatitei A FOTO A.G.

Sinistraţii refuză vaccinarea

Medicii din cadrul DSP au vrut să îi vaccineze pe evacuaţii din Nădab, dar s-au lovit de un categoric refuz.

ARAD. Ministerul Sănătăţii a cerut direcţiilor de sănătate publică de pe întreg teritoriul ţării să asigure supravegherea populaţiei din zonele care au fost inundate din punct de vedere epidemiologic. În plus, s-a insistat şi pe monitorizarea apei potabile din zonele afectate. Pe lângă aceste măsuri, reprezentanţii ministerului din teritoriu au fost instruiţi ca, în caz de pericol, să declanşeze campanii de vaccinare împotriva hepatitei A şi a tetanosului. Direcţia de Sănătate Publică Arad (DSP) a răspuns afirmativ acestor solicitări, mai ales că au existat persoane evacuate la Nădab şi la Sânmartin. Din păcate, sinistraţii nu au fost la fel de receptivi. „Încă de când s-a realizat evacuarea am trimis o echipă pentru a inspecta condiţiile din căminul cultural din Nădab, unde au fost cazaţi cei peste 90 de sinistraţi. Nu au fost găsite nereguli. În schimb, am întâmpinat probleme când am vrut să demarăm o campanie de vaccinare împotriva hepatitei A. Niciuna dintre persoanele evacuate nu a fost de acord să fie vaccinate. Cum vaccinul nu era unul obligatoriu, nu am avut ce face", a declarat Ionel Drăgănescu, director adjunct al DSP.

JA-A.G.

DN 7 intră din nou în lucru

În scurt timp va demara o lucrare de modernizare a podului de la Păuliş, parte a DN 7.

Un nou val de aglomeraţie va cuprinde DN 7 FOTO JA

ARAD. La nici măcar un an distanţă de la finalizarea modernizării Drumului Naţional 7, vom întâlni din nou probleme de trafic pe această şosea. Compania Naţională de Autostrăzi şi Drumuri Naţionale din România (CNADNR) a licitat deja o lucrare de reabilitare a podului de la Păuliş. „Este vorba despre înlocuirea rosturilor de pe pod, a căror valabilitate a expirat", a declarat Ioan Balint, directorul Secţiei Drumuri Naţionale Arad. Potrivit documentaţiei, la fiecare rost, de o parte şi de alta, va fi spart asfaltul câte un metru, va fi demolată şi placa de beton, vor fi demolate bordurile, parapetul, trotuarele şi vor fi refăcute după schimbarea propriu-zisă a rosturilor. În plus, parapetul de protecţie de pe tot podul va fi înlocuit şi vopsit.

Oficialii CNADNR susţin că perioada contractului se întinde pe opt luni de zile, dar asta în condiţiile în care lucrarea ar fi demarat la finalul anului 2009. Termenele au fost recalculate acum şi, în varianta cea mai optimistă, schimbarea rosturilor şi finalizarea lucrării va avea loc la finele acestui an.

CIRCULAŢIE ÎNGREUNATĂ

Această lucrare va pune o nouă piedică circulaţiei de pe DN 7, şi aşa unul dintre cele mai aglomerate din ţară. Pe întreaga perioadă a desfăşurării modernizării se va circula alternativ pe un singur sens de mers. Circulaţia va fi dirijată cu ajutorul angajaţilor constructorului şi cu ajutorul semafoarelor.

Aşteptăm materia primă

Potrivit spuselor lui Ioan Balint, lucrarea ar fi trebuit să înceapă deja, dar rosturile au fost comandate la o firmă din străinătate. „Constructorul ne-a anunţat că nu poate înainta un termen exact de demarare a lucrărilor, deoarece societatea la care au fost comandate rosturile nu a reuşit încă să le finalizeze. Tocmai de aceea nu putem oferi nici noi o dată exactă de începere a lucrului la pod. Cu toate acestea, sperăm ca în cel mai scurt timp să primim materialele", a declarat Balint. Acesta a adăugat că, din discuţiile purtate cu constructorul, lucrarea va putea fi terminată până prin luna noiembrie a anului în curs.

ALIN GHERASIM
alin.gherasim@informmedia.ro

Poliţiştii, alături de cei care susţin bacalaureatul

ARAD. Reprezentanţii Inspectoratului Judeţean de Poliţie Arad anunţă că în perioada în care se desfăşoară examenul de bacalaureat, în vederea asigurării intervenţiei specifice şi pentru prevenirea oricăror situaţii generatoare de riscuri, conducerea instituţiei a dispus măsuri de suplimentare a dispozitivelor de ordine şi siguranţă publică. Zeci de poliţişti de proximitate şi de ordine publică vor include centrele de examinare şi evaluare pe itinerariile de patrulare. De asemenea, poliţiştii rutieri vor desfăşura activităţi pentru fluidizarea traficului rutier în zona instituţiilor de învăţământ, în scopul prevenirii accidentelor rutiere şi ambuteiajelor. Reprezentanţii IPJ Arad spun că poliţiştii vor acţiona în zona adiacentă instituţiilor de învăţământ pentru combaterea cerşetoriei, vagabondajului şi comerţului ambulant neautorizat, precum şi pentru depistarea şi luarea măsurilor legale faţă de persoanele care prin comportamentul sau activităţile pe care le desfăşoară afectează climatul de siguranţă publică. **JA - I.C.**

Oamenii legii alături de elevii care dau bacalaureatul FOTO: FAN

Maşina oprită în trafic de poliţişti era ticsită de ţigări FOTO: FAN

Prins cu peste 182.000 de ţigarete

ARAD. Dosar penal pentru contrabandă pentru un tânăr de 28 de ani, din Alba. Poliţiştii din cadrul Serviciului de Investigare a Fraudelor, împreună cu inspectori vamali din cadrul DJAOV Arad, au organizat o acţiune comună pentru combaterea fraudelor în domeniul produselor accizabile. Daniel O. conducea un Audi pe strada Cetăţii din Arad. A fost tras pe dreapta de poliţiştii care, în urma controlului efectuat, au descoperit în maşină 182.600 de fire ţigarete marca „Fast" timbrate necorespunzător, cu timbre de Serbia. Ţigările erau destinate comercializării însă bărbatul nu avea autorizaţie de antrepozit fiscal. Poliţiştii spun că ţigaretele au fost ridicate în vederea cercetărilor iar pe numele tânărului a fost întocmit un dosar penal pentru infracţiunea de contrabandă.

JA - I.C.

Dusă cu forţa în Italia să se prostitueze?

„Omul de casă" al lui Şuteu Adrian a scos din ţară o minoră şi a dus-o să se prostitueze în Italia, spune mama fetei.

ARAD. Se întâmplă la Arad, aici unde, se pare, s-a răsturnat carul cu interlopi. Pe sistemul „şi eu vreau BMW seria 5 cum are <<fratelo>>", Paul Grigorescu, apropiat al lui Şuteu Adrian, şi-a dus prietena minoră, la „produs". Aceasta este, cel puţin, povestea mama fetei. Povestea „de dragoste" dintre Olah Nicoleta Florentina şi Grigorescu Paul a început, potrivit mamei, acum mai bine de un an. Ea, 16 ani, el 24 de ani. S-au mutat împreună. „Nimic bun nu a ieşit de aici", spune mama minorei. Femeia spune că fata ei, care ieri a împlinit 17 ani, era bătută în mod constant de „iubit". De fiecare dată când o întreba de ce este lovită la faţă, fata găsea câte un pretext: „am căzut", „m-am lovit din neatenţie". Nu au putut să o despartă de el. „I-a vândut tot aurul ca să aibă el bani. A dus-o să se prostitueze ca să-şi poată cumpăra el BMW seria 5", povesteşte femeia.

„A dus-o să se prostitueze"

Mama fetei susţine că Paul i-a dus copila să se prostitueze în Italia.

„A scos-o din ţară. Nu ştiu cum, pentru că eu nu am semnat niciun act prin care să fiu de acord ca ea să plece din ţară. El are interdicţie să părăsească ţara. Nu ştiu cum a reuşit să plece cu ea", spune femeia. Mai spune că în 25 iunie a sesizat dispariţia fetei sale la Poliţie. Aici, poliţiştii au dat-o în urmărire generală şi internaţională. La fel s-a procedat şi în cazul lui Grigorescu Paul. „Ştiu că a dus-o în Italia pentru că am vorbit cu tatăl lui Paul şi mi-a confirmat acest lucru. Mi-a mai spus să-i las în pace, că e viaţa lor. Eu ştiu ce fel de om este Paul. Fata mea are încredere orbeşte în el pentru că îl iubeşte", ne-a declarat mama fetei.

CINE ESTE GRIGORESCU PAUL?

Se pare că nimeni altul decât „omul de casă" al lui Adrian Şuteu. Cei doi au fost arestaţi anul trecut în septembrie. Procurorii i-au acuzat de tentativă de omor calificat, ultraj contra bunelor moravuri şi tulburarea liniştii publice pentru că aceştia l-ar fi snopit în bătaie pe un bărbat pe motiv că s-ar fi „legat" de fratele mai mic al lui Şuteu.

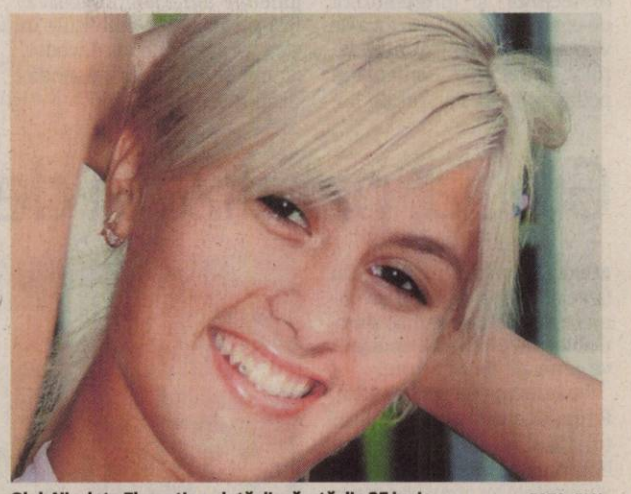

Olah Nicoleta Florentina, dată dispărută din 25 iunie FOTO: FAN

Dispărută

Minora are 1,65 înălţime, ochi căprui şi părul vopsit blond. Cine poate oferi indicii care să conducă la găsirea Nicoletei este rugat să apeleze numărul de telefon: 0745.390.774.

JA - I.C.

Sport

„Am acceptat să lucrez la AJF Arad pentru că vreau să ajut şi să dau ceva înapoi arbitrajului

Ovidiu Haţegan, vicepreşedinte C.J. Arbitri

2

sunt echipele din primul eşalon valoric al fotbalului judeţean care sunt la mâna Federaţiei. Este vorba despre AS Dorobanţi şi Crişul Chişineu Criş, care tremură pentru locul în Liga IV, aşteptând ca FRF să dea aviz favorabil cererilor depuse de CS Ineu şi Frontiera Curtici de a evolua în viitorul sezon în eşalonul cu numărul trei.

Voinţa Mailat va juca la „Turneul Campionilor"

DEBRECEN. În perioada 1-4 iulie, în Ungaria, va avea loc „Turneul Campionilor", competiţie organizată în baza unui proiect transfrontalier, la care participă câştigătoarele campionatelor judeţene din 8 judeţe din Ungaria şi România. Cum Frontiera Curtici, dar şi alte grupări, au declinat invitaţia, AJF Arad va fi reprezentată de Voinţa Mailat, delegaţia fiind condusă de directorul general, Gabi Biro.

Veteranii se adună la Cupa „Tenis Club Pro" FOTO:A.P.

Cupa „Tenis Club Pro", la debut

ARAD. La iniţiativa dr. Lucian Mihăilescu, în Arad va avea loc Cupa „Tenis Club Pro", concursinternaţionalrezervat jucătorilor veterani şi organizat în incinta bazei cu acelaşi nume, de pe faleza Mureşului. Participă, pe categorii (de la +35 la +70 de ani), jucători din trei ţări: România, Serbia şi Ungaria. Între aceştia se va număra cunoscutul jurnalist Cristian Tudor Popescu, un obişnuit al turneelor de acest gen. Perioada de desfăşurare a competiţiei: 1-4 iulie.

JA - A.H.

Jocuri frumoase, disputate, la challenger

Turneul de tenis din oraşul nostru monopolizează atenţia iubitorilor de sport, care îl urmăresc cu sufletul la gură.

ARAD. Turneul challenger din cadrul bazei „Riviera" nu dezamăgeşte. Astăzi s-au disputat primele meciuri din turul întâi al tabloului principal, acestea fiind frumoase şi disputate.

Unul dintre cele mai urmărite jocuri a fost susţinut de românul Victor Crivoi (favorit numărul 4, 168 ATP) şi spaniolul Guillermo Olaso (235 ATP).

Compatriotul nostru a avut unele dificultăţi în a se impune, pierzând setul inaugural, totuşi a găsit apoi resurse să întoarcă rezultatul şi să treacă în optimi. Scorul final: Crivoi - Olaso 3-6, 6-2, 6-1. În turul doi al tabloului principal de simplu, Crivoi îl va întâlni pe câştigătorul partidei dintre spaniolul Roberto Bautista-Agut şi croatul Franco Skugor, partidă ce se va disputa astăzi. Într-o altă confruntare, Antonio Veic (Croaţia) a dispus lejer de Daniel King Turner din Noua Zeelandă, cu 6-0, 6-1, în vreme ce în ciocnirea Guillaume Rufin - Jonathan Dasnieres de Veigy, ambii din Franţa, primul a avut câştig de cauză (rezultatul înregistrat fiind 6-2, 7-5). Extrem de palpitantă, cu răsturnări de situaţie, a fost disputa maghiarului Attila Balazs cu slovacul Semjan. Urcat din calificări, ultimul a fost aproape să dea lovitura, cedând însă în setul decisiv. Balazs câştigă cu 6-4, 0-6, 6-4 şi îşi continuă aventura la challenger. Să nu uităm, pe de altă parte, că o astfel de competiţie este diferită de una cu premii de 10.000 de dolari, precum cea adjudecată de jucătorul ungur, în 2009, chiar în oraşul nostru, după o finală în care l-a depăşit pe arădeanul Marius Copil.

Marius Copil a evoluat iarăşi acasă FOTO:A.P.

A DEBUTAT COPIL

Apropo de Copil, tenismanul Clubului Sportiv Municipal Arad (wild-card, 272 ATP) a debutat aseară în concurs în faţa spaniolului Inigo Cervantes Huegun. Un adversar preconizat a fi incomod, prin prisma poziţiei sale în ierarhia mondială (219 ATP), în ciuda acestui fapt de bătut. La capătul unei întâlniri atractive: Copil - Cervantes Huegun 4-6, 3-6.

ADRIAN HĂRŢĂU
adrian.hartau@informmedia.ro

BUCURIA ESTE ACUM MAI APROAPE DE TINE.

Bucuria face performanţă şi vine cu dotările potrivite pentru aceasta. Sportivul BMW Seria 3 îţi accelerează pulsul la o simplă privire; tehnologia de sub capotă şi designul dinamic te vor pregăti pentru curbele rapide sau pentru o aventură la drum lung. Bucuria abia aşteaptă să îţi arate tot ce poate BMW Seria 3.
Vino la Banat Car, dealer BMW Timişoara (Calea Lugojului 74, Telefon 0256 228 881) şi solicită oferta specială pe care am pregătit-o pentru BMW 316 diesel, 1995 cmc, EURO 5. Finanţare cu dobândă 0%* prin BMW Financial Services. BMW Seria 3 are BMW Service Inclusive (BSI): operaţiuni gratuite de întreţinere a maşinii pentru 5 ani sau 100.000 km.

BMW SERIA 3 DE LA 18.980 € + TVA
LA BANAT CAR, DEALER BMW TIMIŞOARA.

BMW EfficientDynamics
Mai puține emisii de noxe. Mai multă performanță.

*Leasing financiar prin UniCredit Leasing Corporation IFN SA, 12 luni, DAE 7.6%
Maşina din imagine este cu titlu de prezentare. Consum combustibil pentru BMW 316d: urban 5,4 l/ 100 km, extraurban: 4,0 l/ 100 km, mixt: 4,5 l/ 100 km, emisii CO_2: 118 g/ km

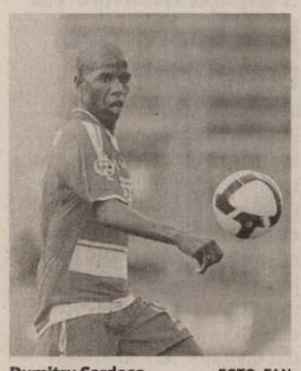

Dumitru Cardoso FOTO: FAN

Convocat la naţionala Italiei

FOTBAL. Atacantul Nicolau Dumitru Cardoso (tatăl român, mama braziliană), a fost inclus de antrenorul Massimo Piscedda în lotul naţionalei Italei Under 19 pentru turneul final al Campionatului European ce va avea loc în Franţa, între 18 şi 30 iulie. Naţionala U19 a Italiei face parte din grupa B a acestei competiţii alături de Portugalia, Spania şi Croaţia. Grupa A este compusă din selecţionatele under 19 ale Franţei, Olandei, Angliei şi Austriei.

Manuel Nicolau Dumitru Cardoso (18 ani) evoluează la formaţia Primavera a clubului Empoli, dar a prins şi un meci la prima echipă ce evoluează în Serie B din Italia. La naţionala Under 19 a Italiei, Dumitru Cardoso a evoluat în trei partide.

La Olympique până în 2011

FOTBAL. Antrenorul francez Didier Deschamps, sub contract cu Olympique Marseille până în iunie 2011, şi-a prelungit pentru încă un an înţelegerea cu campioana Franţei. Cotidianul L'Equipe a dezvăluit că gruparea engleză FC Liverpool, aflată în căutarea unui succesor pentru Rafael Benitez, ar dori să-l numească pe Deschamps pe banca tehnică şi a cerut permisiunea grupării Olympique Marseille să înceapă negocierile. Didier Deschamps a recunoscut că a reflectat câtva timp înainte de a parafa acest nou acord: „Este adevărat că oferta de la Liverpool m-a făcut să mă gândesc serios în aceste zile, dar mă bucur să rămân aici".

Didier Deschamps FOTO: EPA

Ofertă tentantă pentru Palermo

FOTBAL. Gruparea engleză Tottenham Hotspur a înaintat o ofertă de 35 de milioane de euro pentru fundaşul danez Simon Kjaer şi atacantul uruguayan Edinson Cavani, ambii de la Palermo, a declarat preşedintele clubului la care este legitimat şi fundaşul român Dorin Goian, Maurizio Zamparini, informează Sky.

„Tottenham a oferit 35 de milioane de euro, o sumă pe care nu o putem refuza, având în vedere că şi cei doi jucători doresc să plece", a spus Zamparini, care a menţionat că banii încasaţi vor fi reinvestiţi în club.

Simon Kjaer FOTO: EPA

„Să fac cel mai bun sezon"

Noul căpitan al Stelei, Bănel Nicoliţă, consideră că echipa sa este obligată să câştige titlul.

FOTBAL. Mijlocaşul Bănel Nicoliţă a declarat că îşi doreşte ca sezonul 2010/2011 să fie cel mai bun din cariera sa la Steaua şi a precizat că desemnarea sa drept căpitan al echipei îl responsabilizează mai mult, informează site-ul oficial al grupării bucureştene.

Banderola îl stimulează

„Este onoare pentru mine să port banderola de căpitan, este o responsabilitate mult mai mare ca până acum şi sper din tot sufletul să răsplătesc încrederea antrenorului şi colegilor mei. Faptul că sunt căpitan mă motivează şi mai mult şi vreau să fac cel mai bun sezon al meu la Steaua de până acum", a spus Nicoliţă.

Bănel Nicoliţă consideră că Steaua este obligată să câştige titlul în noul sezon. „Este o pregătire normală, trebuie să tragem tare acum ca să fim în formă maximă la startul sezonului. În noul campionat este obligatoriu să câştigăm titlul. Eu am mai lucrat cu Victor Piţurcă şi la naţională, este un profesionist care comunică mereu şi pot spune că este un antrenor înţelegător. Domnul Piţurcă ne ajută mult să avem încredere în noi. Îmi doresc ca împreună să câştigăm tiltul şi să facem fericiţi milioane de fani", a precizat internaţionalul stelist.

Bănel Nicoliţă în tricoul echipei naţionale FOTO: EPA

Vrea pace cu suporterii

Bănel Nicoliţă îşi doreşte din tot sufletul ca suporterii roş-albaştrilor să îşi încheie conflictul cu conducerea administrativă a echipei. „Noi, toţi jucătorii echipei, ne dorim din tot sufletul ca suporterii noştri să vină la stadion, avem nevoie de ei şi fac un apel către fani să ne încurajeze în noul sezon. Avem cei mai frumoşi fani şi vreau să-i facem fericiţi", a completat Bănel Nicoliţă.

Mijlocaşul stelist consideră că noile achiziţii s-au integrat bine în colectiv. „S-au integrat foarte bine în echipă, sunt băieţi muncitori şi modeşti şi sunt convins că vor face performanţă la Steaua. Noi trebuie să fim uniţi şi să arătăm ca o adevarată familie. Doar aşa vom putea să ne îndeplinim obiectivul câştigării titlului de campioni, pe care ni-l dorim atât de mult", a adăugat Nicoliţă.

SURSA: NEWSIN

Mario Jardel va juca în Bulgaria

FOTBAL. Fostul internaţional brazilian Mario Jardel a semnat, ieri, un contract pe un sezon cu echipa bulgară Cerno More Varna, informează site-ul oficial al UEFA.

„Vreau să marchez multe goluri şi să câştig campionatul Bulgariei cu Cerno More. Nu am jucat la nivel înalt de 14 luni, dar sunt ambiţios", a declarat Jardel, după ce a semnat contractul.

Mario Jardel, în vârstă de 36 de ani, a mai jucat în Europa pentru formaţiile FC Porto, Galatasaray Istanbul, Sporting Lisabona şi Ancona şi a fost golgheterul Ligii Campionilor în 2000 şi 2001.

Mario Jardel FOTO: FAN

Tecău s-a calificat în sferturi

TENIS. Perechea formată din Horia Tecău şi Robert Lindstedt (România/Suedia), cap de serie numărul 16, s-a calificat, luni, în sferturile de finală la Wimbledon, al treilea turneu de Grand Slam al anului, informează site-ul oficial al competiţiei. Tecău şi Lindstedt au învins în turul trei, cu scorul de 3-6, 4-6, 6-3, 7-6 (10/8), 8-6, cuplul Max Mirnîi/ Mahesh Bhupathi (Belarus/ India), cap de serie numărul 4. Românul şi suedezul vor întâlni în sferturile de finală perechea spaniolă Marcel Granollers/Tommy Robredo, cap de serie numărul 11.

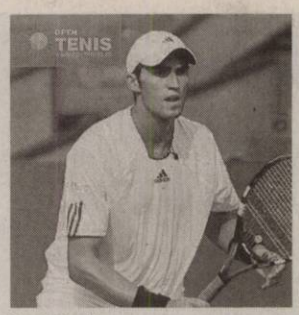

Horia Tecău FOTO: EPA

Henry şi Toure pleacă de la Barca

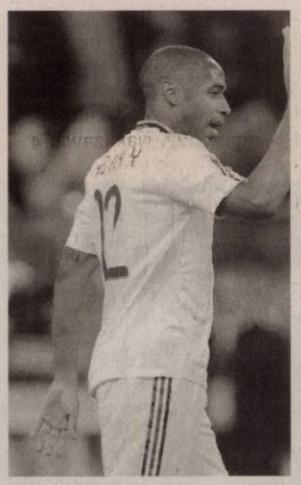

Thiery Henry FOTO: EPA

FOTBAL. Clubul spaniol CF Barcelona a anunţat că a ajuns la un acord cu atacantul francez Thierry Henry şi cu mijlocaşul ivorian Yaya Toure, în vederea despărţirii de cei doi internaţionali.

Directorul general al clubului, Joan Oliver, a explicat că ambii jucători şi-au exprimat dorinţa de a pleca, iar operaţiunile de încheiere a relaţiilor contractuale sunt „foarte avansate". „Am discutat cu Henry despre o eventuală plecare a sa încă dinaintea turneului final al Cupei Mondiale. Acum, el trebuie să facă pasul", a mai spus Oliver.

Henry şi Toure şi-au pierdut locurile de titulari în echipa spaniolă. Francezul a avut un sezon decepţionant (a înscris numai trei goluri în 20 de partide) şi a fost înlocuit cu tânărul Pedro Rodriguez.

Henry şi-ar putea încheia cariera în SUA, la New York Red Bulls, conform unor informaţii apărute în presa internaţională.

Henry (32 de ani) a sosit Barcelona în anul 2007, de la Arsenal Londra. Cel mai bun marcator din istoria echipei naţionalei Franţei, campion mondial (1998) şi european (2000), Henry a câştigat cu Barca, pe lângă trofeele interne, Liga Campionilor, Supercupa Europei şi Campionatul Mondial al cluburilor.

În cazul lui Yaya Toure, Joan Oliver a spus că există un acord de principiu între gruparea sa şi clubul englez Manchester City: „Decizia se află în mâinile jucătorului şi a agentului său". Yaya Toure (27 de ani) a sosit în 2007 de la formaţia AS Monaco.

SUA sau Asia pentru Adi Mutu

FOTBAL. Impresarul atacantului Adrian Mutu, Victor Becali, a declarat, pentru Corriere Fiorentino, că pentru jucătorul Fiorentinei se află în contact cu formaţii din Statele Unite ale Americii şi Asia, informează site-ul violanews.com. „Avem contacte cu echipe americane şi asiatice. Este adevărat că dacă ar merge într-un astfel de campionat Mutu ar pierde contactul cu echipa naţională, dar în acest moment el nu are nicio conexiune cu selecţionerul Răzvan Lucescu. Săptămâna viitoare putem avea noutăţi", a spus Becali. Conform Corriere Fiorentino, de serviciile lui Mutu sunt interesate formaţiile Al Ahly (Emiratele Arabe Unite), Los Angeles Galaxy şi New York Red Bulls (ambele din Statele Unite ale Americii), dar şi echipe din prima ligă japoneză. Atacantul Adrian Mutu, care mai are contract cu Fiorentina până în 2012, a fost suspendat nouă luni de tribunalul antidoping din cadrul Comitetului Olimpic Italian (CONI), după ce a fost depistat pozitiv cu sibutramină. Suspendarea lui Mutu va expira în luna octombrie.

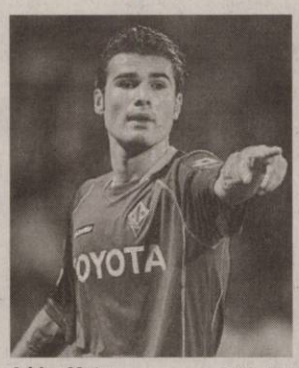

Adrian Mutu FOTO: EPA

Ultimul Tur al Franţei pentru Lance Armstrong

CICLISM. Ciclistul american Lance Armstrong, câştigător de şapte ori al Marii Bucle, a anunţat, luni, pe contul său din reţeaua de socializare Twitter, că anul acesta va lua parte la ultimul său Tur al Franţei din carieră.

Sportivul american, în vârstă de 38 ani, se numără printre favoriţii la victoria finală în competiţia din acest an.

„Într-adevăr este ultimul Tur al Franţei. A fost o mare aventură. Am început să trăiesc trei săptămâni formidabile", a punctat Armstrong, care s-a corectat rapid: „Îmi pare rău, am vrut să spun este ultimul «meu» tur".

Rutierul american, care concurează în acest sezon pentru echipa RadioShack, deţine recordul de victorii în „Marea Buclă" cu cele şapte succese consecutive între 1999 şi 2005, după ce a reuşit să se vindece de cancer testicular. Sezonul lui Armstrong a fost perturbat de un virus stomacal, care l-a făcut să rateze prezenţa în cursa Milano-San Remo, din martie, dar şi de o căzătură în Turul Californiei, în 20 mai. În aceeaşi zi, Armstrong a trebuit să răspundă acuzaţiilor de dopaj ale fostului său coechipier de la US Postal, Floyd Landis, pe care le-a respins.

Lance Armstrong FOTO: EPA

Armstrong a terminat pe locul trei în Turul Luxemburgului, din iunie, dar şi pe locul doi în cel al Elveţiei.

Ediţia din acest an al Turului Franţei va începe, sâmbătă, cu un prolog la Rotterdam (Olanda).

Şi-au anulat cantonamentul

FOTBAL. Preşedintele FC Braşov, Ioan Neculaie, a declarat că antrenorul Giuseppe Materazzi a solicitat anularea cantonamentului din Slovenia din cauza faptului că lotul nu este încă definitivat.„Antrenorul Materazzi a spus că nu are rost ca echipa să plece în Slovenia, atât timp cât lotul nu este definitivat. Avem condiţii bune de pregătire şi la Braşov, astfel că am anulat cantonamentul din Slovenia, iar echipa va efectua un stagiu de pregătire în Poiana Braşov", a spus Neculaie. Un prim pas pentru definitivarea lotului a fost făcut marţi, când jucătorii Robert Ilyeş, Attila Hadnagy, Gabi Kajcsa şi Cristi Ionescu, aflaţi la final de contract, au semnat prelungirea cu încă un sezon a înţelegerilor cu FC Braşov.

Giuseppe Materazzi FOTO: FAN

În sferturi, în ritm de samba

OPTIMI DE FINALĂ

Brazilia - Chile

3-0

Robinho, omul meciului

54.096 de spectatori

Formaţia carioca a garantat spectacolul şi a obţinut o calificare fără probleme în faza următoare a competiţiei.

Brazilienii au fost superiori şi mereu primii la minge FOTO: EPA

JOHANNESBURG. Reprezentativa Braziliei s-a calificat în sferturile de finală ale Cupei Mondiale la fotbal, după ce a învins, luni, cu scorul de 3-0 (2-0), selecţionata statului Chile, într-un meci disputat pe Ellis Park din Johannesburg, în cadrul optimilor de finală ale competiţiei din Africa de Sud.

Golurile au fost marcate de Juan '35, Luis Fabiano '38 şi Robinho '59.

Iată cele două echipe aliniate cu acest prilej:

Brazilia: 1. Julio Cesar - 2. Maicon, 3. Lucio, 4. Juan, 6. Bastos - 13. Dani Alves, 8. Gilberto Silva, 18. Ramires - 10. Kaka (20. Kleberson '81) - 9. Luis Fabiano (21. Nilmar '76), 11. Robinho (16. G. Melo '85). Antrenor: Carlos Dunga.

Chile: 1. C. Bravo - 4. Isla (20. Millar '62), 5. Contreras (21. Tello '46), 18. Jara, 2. Fuentes - 8. Vidal, 6. Carmona, 15. Beausejour - 7. A. Sanchez, 9. H. Suazo, 11. M. Gonzalez (10. Valdivia '46). Antrenor: Marcelo Bielsa. Cartonaşe galbene: Kaka '30, Ramires '72 / Vidal '47, Fuentes '68, Millar '80.

Jucătorul meciului a fost desemnat brazilianul Robinho. Partida a fost arbitrată la centru de englezul Howard Webb, ajutat la linii de compatrioţii săi, Darren Cann şi Michael Mullarkey. Arbitru de rezervă a fost suedezul Martin Hansson. În sferturile de finală, Brazilia va întâlni reprezentativa Olandei.

SURSA: MEDIAFAX

CONVENABIL

Selecţionerul Braziliei, Carlos Dunga, a declarat, luni seară, că brazilienilor le-a „convenit de minune" jocul cu naţionala statului Chile şi a subliniat că Olanda, adversara din sferturile de finală, este o echipă asemănătoare sud-americanilor, informează Agenţia France Presse. „Am întâlnit Chile, o echipă bună, care joacă în mişcare, a fost un joc care ne-a convenit de minune, am ştiut să profităm de ocazii. Olanda este o echipă care joacă bine, are jucători tehnici şi se aseamănă cu echipele sud-americane", a declarat Carlos Dunga.

Marcelo Bielsa este fair-play

JOHANNESBURG. Selecţionerul echipei naţionale a statului Chile, Marcelo Bielsa, a declarat că eliminarea din optimile de finală ale Cupei Mondiale este justificată, deoarece superioritatea reprezentativei Braziliei a fost netă.

„Eliminarea este justificată, rezultatul ar fi putut fi mai strâns, dar superioritatea Braziliei a fost netă. Este dificil să întorci rezultatul după ce Brazilia ţi-a dat gol", a spus Bielsa. SURSA: MEDIAFAX

Marcelo Bielsa FOTO: EPA

Robinho FOTO: EPA

Robinho, fericit pe bună dreptate

JOHANNESBURG. Atacantul Braziliei, Robinho, ales jucătorul meciului cu Chile, şi-a exprimat satisfacţia pentru că a reuşit să aducă bucurie brazilienilor prin calificarea în sferturile de finală ale competiţiei din Africa de Sud.

„Mulţumesc lui Dumnezeu că am marcat, ştiam că trebuie să vină şi golul. Sperăm să trecem şi de Olanda în sferturi. Ne bucurăm că am făcut fericiţi brazilienii", a declarat Robinho, autorul unui gol.

Un alt marcator, Juan, a declarat că a înscris un gol important pe care îl dedică soţiei şi fetiţei sale. SURSA:MEDIAFAX

Portarul japonez n-a ghicit nici una din loviturile de departajare FOTO: EPA

Vis japonez frânt la penalty-uri

Reprezentativa Paraguay-ului a izbutit cea mai bună performanţă din istoria participării la C.M.

PRETORIA. Reprezentativa Paraguayului s-a calificat în sferturile de finală ale Cupei Mondiale, după ce a învins selecţionata Japoniei, marţi, la Pretoria, cu scorul de 5-3 (0-0), în urma executării loviturilor de departajare.

Paraguay a transformat toate cele cinci lovituri de departajare prin Barreto, L. Barrios, Riveros, Valdez şi Cardozo. Pentru Japonia, loviturile de pedepsă au fost marcate de Endo, Hasebe şi Honda, autorul singurului penalti ratat fiind Komano.

Paraguay: 1. J. Villar - 6. Bonet, 14. Da Silva, 21. Alcaraz, 3. R. Morel - 13. Vera, 20. Ortigoza (8. E. Barreto '75), 16. Riveros - 9. Santa Cruz (7. Cardozo '94), 19. L. Barrios, 10. E. Benitez (18. H. Valdez '60). Antrenor: Gerardo Martino.

Japonia: 21. Kawashima - 3. Komano, 22. Nakazawa, 4. Tulio, 5. Nagatomo - 2. Abe (14. K. Nakamura '84) - 17. Hasebe, 8. Matsui (9. Okazaki '65), 7. Endo, 16. Okubo (11. Tamada '106) - 18. Honda. Antrenor: Takeshi Okada.

Cartonaşe galbene: Riveiros '118 / Matsui ('58), Nagatomo ('72), Honda ('90+3), Endo ('113).

Jucătorul meciului a fost desemnat atacantul japonez Keisuke Honda.

Meciul a fost arbitrat de o brigadă din Belgia, cu Frank De Bleeckere la centru, ajutat de asistenţii Peter Hermans şi Walter Vromans. Rezervă de arbitru a fost Peter O'Leary (Noua Zeelandă).

Paraguay - Japonia este primul meci de la Cupa Mondială din Africa de Sud care s-a decis după prelungiri şi executarea loviturilor de departajare.

În prelungiri, după 1-1 în timpul regulamentar de joc, s-a mai ajuns şi în partida din optimi dintre Ghana - SUA, însă reprezentativa africană a marcat prin Gyan golul victoriei în minutul 93.

În sferturi de finală, sâmbătă, Paraguay va întâlni câştigătoarea din meciul Spania - Portugalia.

SURSA:MEDIAFAX

Şi-a ucis fiica vitregă în timpul meciului SUA - Ghana

TEXAS. Un american a fost arestat în Texas după ce şi-a ucis fiica vitregă, în vârstă de numai doi ani, deoarece plângea în timpul partidei de fotbal între Statele Unite ale Americii şi Ghana, încheiată cu scorul de 1-2 după prelungiri, din optimile de finală ale Cupei Mondiale din Africa de Sud, informează cotidianul italian Gazzetta dello Sport.

Americanul, în vârstă de 27 de ani, a spus că şi-a lovit fiica vitregă cu pumnul deoarece plânsul ei îi distrăgea atenţia de la meci.

Reprezentativa SUA a ratat, sâmbătă, calificarea în sferturile de finală ale Cupei Mondiale din Africa de Sud după înfrângerea, scor 1-2 după prelungiri, suferită în meciul cu naţionala Ghanei.

SURSA: MEDIAFAX

„Mondialele la televizor

BUCUREŞTI. Astăzi şi mâine sunt zile de pauză la Campionatul Mondial de fotbal din Africa de Sud.

Primul meci din cadrul sferturilor de finală este programat abia vineri, când se vor duela reprezentativele Olandei şi Braziliei (ora 17, în direct pe TVR1). Tot vineri, dar de la ora 21.30, va avea loc partida Uruguay - Ghana (tot în direct, pe TVR1).

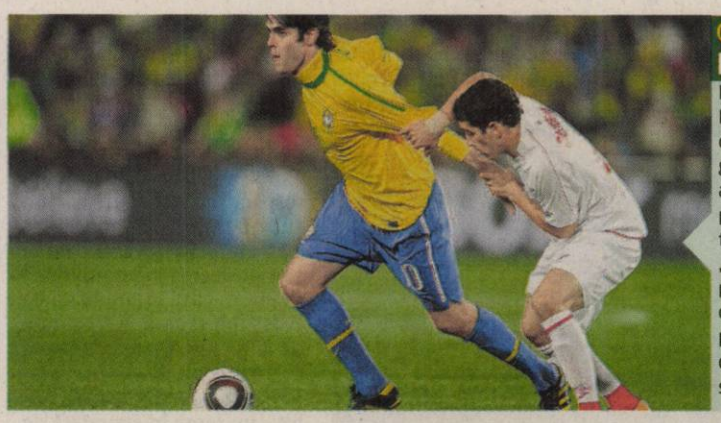

OBICEI PROST

Dunga şi mijlocaşul Kaka, în legătură cu cele trei cartonaşe galbene încasate de acesta în tot atâtea partide jucate la turneul final al CM: „Asta e o problemă, pentru că nu-mi convine să fie suspendat. Vom discuta cu el acest aspect", a spus Dunga. FOTO:EPA

AU DAT TOTUL

Portarul chilian Claudio Bravo a declarat că fotbaliştii săi au dat totul în meciul cu Brazilia, despre care a spus că este cea mai bună echipă din lume.

„Sunt trist, ne aşteptam la altceva, am dat totul. E păcat că am întâlnit Brazilia, am întâlnit cea mai bună echipă din lume", a declarat Bravo. FOTO:EPA

Selecţionata Angliei s-a întors din Africa de Sud

LONDRA. Echipa naţională a Angliei a revenit, marţi dimineaţă, la Londra, după înfrângerea drastică, de duminică, în faţa Germaniei (scor 1-4), ce a dus la eliminarea echipei engleze în optimile de finală ale Cupei Mondiale din Africa de Sud. Avionul în care se afla delegaţia Angliei a aterizat pe aeroportul Heathrow din Londra în jurul orei 5.20 GMT. Primul care a coborât din avion a fost David Beckham, care nu a participat la CM din cauza unei leziuni, dar a făcut parte din delegaţia engleză pentru acest turneu, urmat de Jamie Carragher şi Michael Carrick. Jucătorii, majoritatea purtând costumele oficiale de culoare gri ale naţionalei, au fost întâmpinaţi pe pistă de soţii, prietene şi copii. Purtătorul de cuvânt de la FA, Adrian Bevington, a precizat că legat de viitorul lui Capello la naţionala Angliei va exista o discuţie odată cu revenirea tehnicianului italian la Londra: „Capello este sub contract până în 2012, dar toată lumea este dezamăgită de modul cum am fost eliminaţi de la Cupa Mondială. Este logic să revină la Londra, să se liniştească, şi să discutăm din nou cu Fabio" a spus Bevington. SURSA: MEDIAFAX

Joseph Blatter şi-a cerut scuze pentru gafele arbitrilor

JOHANNESBURG. Preşedintele Federaţiei Internaţionale de Fotbal (FIFA), Joseph Blatter, şi-a cerut scuze, marţi, pentru erorile de arbitraj din optimile de finală ale Cupei Mondiale din Africa de Sud şi a declarat că problema arbitrajului video va fi evocată într-o reuniune a forului mondial.

Elveţianul şi-a prezentat scuzele Angliei şi Mexicului, cele două echipe victime ale arbitrajelor din optimile de finală, după ce FIFA nu a avut nicio reacţie faţă de indignarea la nivel mondial, provocată de gravele erori de arbitraj din jocurile Germania - Anglia (4-1) respectiv Argentina - Mexic (3-1).

„Îmi exprim scuzele faţă de cele două reprezentative, le înţeleg nemulţumirea. Englezii mi-au mulţumit, mexicanii au lăsat capul jos.

După aceste momente, ar fi ridicol să nu discutăm despre necesitatea introducerii tehnologiei în arbitraj, la următoarea reuniune a FIFA, programată în perioada 21-22 iulie, la Cardiff", a spus Joseph Blatter, adăugând că va fi dezbătută problema mingilor trecute sau nu de linia porţii.

SURSA: MEDIAFAX

Mici fotbalişti din Sântana au ieşit în lume FOTO: FAN

Participanţi la un turneu de fotbal în Elveţia

SÂNTANA. Zece copii, cu vârste între 10-12 ani, de la Unirea Sântana, au participat, în Elveţia, la un turneu de fotbal, desfăşurat între 6 echipe: 4 elveţiene, una italiană, sportivii sântăneni reprezentând România. Copiii din Sântana au obţinut locul III, cu două victorii, un egal şi două înfrângeri. Un turneu similar se va organiza anul viitor în Italia, iar în 2012 în Sântana. **JA-T.M.**

359

de baloţi de fân au primit gratuit locuitorii din Seleuş.

Primăria a oferit câte un balot de 600 de kg de fân pentru fiecare cap de vacă şi pentru fiecare patru oi deţinute de localnici.

„Am încheiat un contract cu o firmă care, în schimbul unei părţi din fânul de pe păşune, ne-a balotat gratuit", a declarat primarul Cristian Branc. **JA-A.G.**

Războiul din Seleuş, dintre primar şi consilieri, s-a mutat în instanţă FOTO: FAN

Procesul de la Seleuş, amânat pentru 6 iulie

SELEUŞ. Procesul intentat de administraţia locală prin care cere dizolvarea Consiliului Local Seleuş a fost reprogramat pentru data de 6 iulie. „Primul termen l-am avut pe 22 iunie, dar şase dintre consilieri au făcut o întâmpinare prin care încearcă să se constituie parte procesuală. Instanţa le-a refuzat această cerere", a declarat primarul Seleuşului, Cristian Branc. **JA-A.G.**

Festival de Fun-Fly şi Freestyle

ŞIRIA. Comuna Şiria se pregăteşte de „Flying Vampires Weekend 2010". E vorba de deja tradiţionalul Festival Internaţional de Fun-Fly şi Freestyle pentru aeromodele şi elicoptere radiocomandate. Festivalul a ajuns deja la a 6-a ediţie şi ca şi în anii trecuţi evenimentul va avea loc pe aerodromul Aeroclubului Charlie-Bravo de lângă comuna Şiria.

Totul, în perioada 9-10 iulie, atunci când cei interesaţi pot vedea pe viu demonstraţii de acrobaţie avansată cu aeromodele şi elicoptere. Vineri şi sâmbătă, pe aerodrom, vor fi prezenţi piloţi de clasă şi tehnică de ultimă oră din ţară şi străinătate.

Organizatorii au deja confirmarea piloţilor de JET-uri din Ungaria, prezenţi şi anul trecut cu modelele lor superbe. Piloţii se vor întrece în cadrul competiţiilor de fun-fly materializate prin vânătoarea de baloane şi şah-ul cu elicopterul.

Cei care nu pot să ajungă la Şiria în acest week-end vor putea urmări transmisiunea de la faţa locului pe internet, prin intermediul tehnologiei Mobotix, pe toată perioada evenimentului, pe portalul LIVE-EVENTS.ro.

Tornenii au fost în sărbătoare

Cel mai mare sat aparţinător al oraşului Pecica şi-a sărbătorit, sâmbătă, pentru prima dată, ziua.

TURNU. Primăria Oraşului Pecica, Consiliul Local şi Casa de Cultură Pecica au organizat, în premieră, sâmbătă după-amiază, Ziua Satului Turnu, eveniment care nu a costat nimic bugetul local, mulţumită sponsorilor şi mai multor familii din sat, care s-au implicat în bunul mers al sărbătorii.

Programul a început la ora 16, cu o slujbă ecumenică la Biserica Ortodoxă Română, oficiată de preotul paroh Sabin Onin, alături de reprezentanţii celorlalte confesiuni din Turnu: preotul romano-catolic Király Árpád, preotul ortodox sârb Milin Milovan şi de părintele Mihai Ineaun, reprezentând Parohia Ortodoxă Română I Pecica, dar şi preoţii din Sederhat şi Macea.

Tocana pregătită în cătlane a fost deliciul evenimentului FOTO: FAN

Oaspeţi de seamă

Pe lângă enoriaşi, la liturghie au fost prezenţi deputatul Iustin Cionca, primarul Petru Antal, viceprimarul Miodrag Stanoiov, administratorul public Monica Velici, directorul economic al Consiliului Judeţean, Gheorghina Ribovici, consilierii locali torneni Gheorghina Iacsity şi dr. Vasile Chifor şi preşedintele Comisiei de Cultură a Consiliului Local Pecica, Eugenia Pete.

După slujbă, cei prezenţi au putut admira o expoziţie de obiecte bisericeşti vechi la Casa Parohială. Între timp, lumea începea să se adune în Parcul Primăriei, acolo unde a fost amplasată scena şi un cort de mari dimensiuni, unde tornenii se puteau retrage de vremea ploioasă pentru a vedea spectacolul. „Am considerat necesar şi de drept ca toţi locuitorii oraşului nostru să aibă o sărbătoare a lor, a comunităţii unde trăiesc, pentru a se simţi bine împreună. Turnu are, începând de astăzi, două sărbători dacă ţinem cont şi de tradiţionala Întâlnire a Minorităţilor, iar luna viitoarea urmează Sederhatul să îşi sărbătorească «ziua »", a spus primarul Petru Antal, în discursul de deschidere, ţinut în trei limbi: română, maghiară şi sârbă, după care a urmat cuvântul oficialităţilor.

Dansul ţigănesc al copiilor a stârnit ropote de aplauze FOTO: FAN

Program artistic şi bal

Programul artistic a debutat cu copiii torneni, care au pregătit un dans ţigănesc, o scurtă scenetă şi un dans modern. Au urmat formaţiile Clubului Elevilor din Pecica, cu muzică populară şi dans modern, apoi ansamblurile pecicane Búzavirág, Păstrătorii Tradiţiei şi Romaflores, precum şi orchestra ţigănească a Casei de Cultură Pecica, Romaband. În ciuda vremii mohorâte, un număr mare de torneni s-a adunat în parc ori în cort, la o bere, un suc sau mici, urmărind programul artistic variat. Câţiva metri mai încolo, se pregătea mâncarea în mai multe ceaune - împărţită apoi în mod gratuit celor prezenţi, iar în cort copiii se puteau vopsi pe faţă sau petrece timpul în colţul amenajat ca în Vestul Sălbatic, cu cowboy şi darts. La ora 22 a început balul stradal, cu cântăreţul tornean Lőw Ernő, iar prima ediţie a Zilei Satului Turnu s-a încheiat cu focurile de artificii de la miezul nopţii. **JA-P.S.**

> Luna viitoarea Sederhatul îşi va sărbători ziua

PETRU ANTAL

Administraţia judeţeană preia terenuri

ARAD. Încă un vot în vederea materializării Masterplanului pentru gestionarea deşeurilor în judeţul Arad. Aleşii judeţeni au aprobat preluarea în administrare a mai multor suprafeţe de teren aflate pe teritoriile administrative a cinci localităţi, printre care şi municipiul Arad. De departe cea mai întinsă suprafaţă de teren care va intra în administrarea Consiliului Judeţean aparţine, în prezent, Aradului. De aici vor fi preluate trei parcele de teren, una în suprafaţă de 25.726 mp, una de 16.442 mp, respectiv, cea de a treia, cu o suprafaţă de 23.357 mp.

Comuna Bârzava va ceda în administrarea judeţului două terenuri, unul în suprafaţă de 8.455 mp şi unul în suprafaţă de 8.815 mp. Oraşul Chişineu Criş va ceda un teren în suprafaţă de 14.400 mp, oraşul Sebiş - un teren în suprafaţă de 10.292 mp, iar oraşul Ineu un teren în suprafaţă de 31.576 mp. **JA - S.B.**

Se mişcă lucrurile la realizarea Masterpanului FOTO: FAN

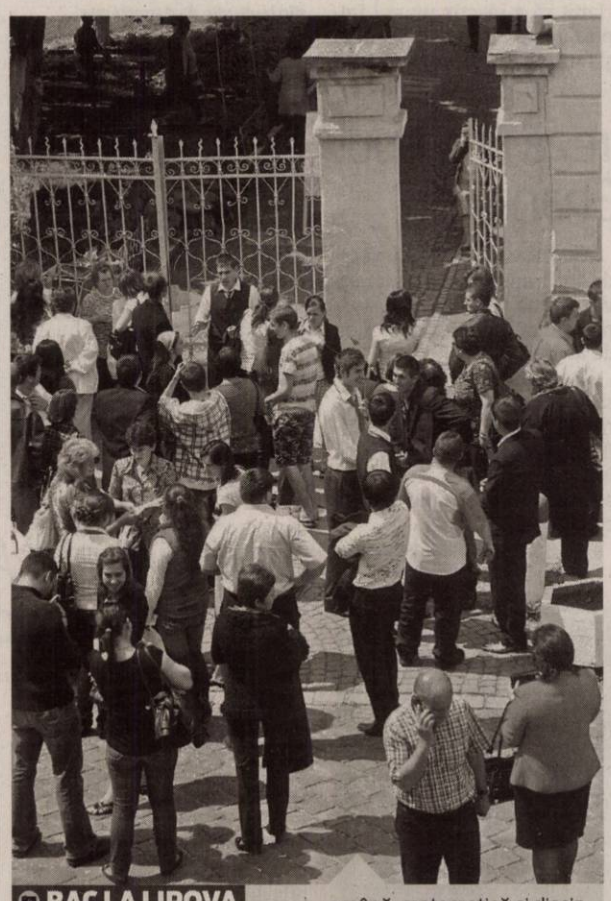

BAC LA LIPOVA

La centrul de bacalaureat de la Gr. Şc. „Atanasie Marienescu" sunt înscrişi 321 de absolvenţi de la patru grupuri şcolare: „Atanasie Marienescu" şi „Sever Bocu" Lipova, „Vasile Juncu" Miniş şi Grupul Şcolar Săvârşin. Ei susţin în aceste zile probele scrise la limba română, matematică şi disciplina la alegere. „Sperăm ca şi această ultimă etapă să fie depăşită cu rezultate cât mai bune, ca şi celelalte trei din care s-a compus examenul de bacalaureat 2010" ne spune directorul liceului-gazdă, prof. Aliodor Drăgan.

FOTO: DORIN OCNERIU

Gheorghe Sabău a fost reales

PECICA. Gheorghe Sabău a fost ales, în unanimitate, preşedinte al Organizaţiei PSD Pecica la alegerile care s-au desfăşurat ieri.

La şedinţa de alegeri au participat 110 membri, din totalul de 188 câţi are Organizaţia PSD Pecica. Pe lângă aceştia, la Pecica au fost prezenţi Marius Lazăr şi Dorel Căprar, dar au lipsiţi ceilalţi pretendenţi la şefia Organizaţiei Judeţene PSD Arad.

PSD Pecica va avea 9 delegaţi la Conferinţa Judeţeană care va avea loc în data de 24 iulie.

Un parc pentru comuna Şilindia

ŞILINDIA. Primăria din Şilindia este dispusă să ofere 436,867.25 lei pentru amenajarea unui parc comunal, finanţarea fiind asigurată din Fondul pentru mediu. Cei interesaţi să ducă la îndeplinire proiectul administraţiei locale îşi pot depune ofertele până la data de 8 iulie. Parcul va avea zone verzi (flori, arbori), alei pavate, mărginite de bănci, dar va conţine şi o zonă de joacă destinată copiilor. Primăria va alege cea mai avantajoasă ofertă din punct de vedere economic.

Alegeri la PSD Lipova

LIPOVA. Deşi nu a trecut decât un an de la ultimele alegeri, în urma dispoziţiilor eşaloanelor superioare, sâmbătă social-democraţii lipovani şi-au ales o nouă conducere. Preşedinte a fost preferat un reprezentant al „noii generaţii", respectiv Mircea Jichici, care l-a devansat în preferinţele celor peste 200 de delegaţi pe Dumitru Bulzan, reprezentant al „vechii gărzi". Ca vicepreşedinţi au fost aleşi Vasilică Damian, Ioan Bogoş, Mircea Ardelean, Ioan Herling şi Emanuel Rancu. Cea mai autorizată voce a „vechii gărzi", Petre Toma, fost mulţi ani preşedinte al PSD Lipova, a criticat modul de desemnare a delegaţilor la conferinţă, însă nu a contestat rezultatul alegerilor. **JA-D.O.**

Mircea Jichici FOTO: DORIN OCNERIU

Eveniment cultural-religios, la Sântana

SÂNTANA. Misiunea Speranţa organizează între 13 iunie - 1 august 2010 cea de-a XVII-a ediţie a turneului misionar anual din Romania. Sub genericul „ZORII UNEI NOI VIEŢI" - Grupul Speranţa, prin mesajul cântărilor, şi predicatorii Petrică Huţuţui, Gabriel Zăgrean, Florin Ianovici, Luigi Miţoi şi Natanael Costea, prin mesajul biblic, vor transmite un mesaj de înviorare şi chemare la mântuire. Vineri, 2 Iulie 2010, grupul Speranţa va canta pentru prima dată în Sântana. Evenimentul se va desfăşura pe terenul de sport al şcolii „Sfânta Ana" începând cu ora 19.

Bloc nou finalizat în zona 300,
1-2 camere, finisaje superioare
URBANNA
0357.414 .442, 0747.490.874
(H-137868)

GARSONIERE

• **Vând garsonieră** confort 3, zona Fortuna, Vlaicu, renovată, preţ 9.800 Euro. Informaţii 0740.589.286. 158701

• **Vând garsonieră** confort 3, Calea Romanilor, renovată complet, 10.000 Eur negociabil, 0749.555.088. 182551

• **Vând garsonieră** 30 mp, UTA, etaj 2, mobilată, amenajată, 0724442686. 173905

AP.1 CAMERĂ

• **Apartament 1** cameră, Mărăşeşti, 60 mp, amenajat, preţ 18.500, ☎0744.241.122. 174050

• **Apartament 1** cameră, Intim, Aleea Agnita, etaj 4, 12.900 Eur, 0744.849.390. 178124

• **Vând apartament** o cameră şi anexe în bloc nou situat în Arad, str. Vişinului nr. 27- 29, sc. C, ap. 3. Informaţii la telefon 0257/218794, zilnic între orele 9- 17. 178387

AP.2 CAMERE-ARAD

• **P.F. vând** apartament 2 camere, Podgoria. Telefon 0726.291.062, 0722.458.756. 158620

• **Vând apartament** cu 2 camere Aradul-Nou şi 4000 mp teren intravilan Aradul-Nou, telefon 0740.225.896. 153561

• **Vând apartament** 2 camere preţ 32.000 Euro, telefon 0727.836.953. 156370

• **Vând apartament** 2 camere, decomandat, parter, str.Peneş Curcanu, 70mp.Telefon 0744.813.406. 156782

• **Vând apartament** 2 camere, Micălaca, zona 700, etaj I, amenajat, geamuri termopan, uşă metalică, rolete exterioare, preţ 33.000 Euo mobilat, 31.000 Euro nemobilat. Telefon 0746.228.158. 158613

• **Vând apartament** 2 camere 90mp, bucătărie, hol, cameră alimente, debara, cămară lemne, str. A.Şaguna, nr.32, 32.000 Euro, negociabil.Informaţii telefon 0257/230352. 174049

• **Vând apartament** 2 camere, Fortuna, semimobilat, amenajat, 26.000Euro, negociabil.Telefon 0744.855.013. 178285

• **Vând apartament,** Intim, parter, 2 camere, semidecomandat, 27.500 Euro. Informaţii 0745073094, 0257327073, 0257327304. 168637

AP.3 CAMERE-ARAD

• **Apartament 3** camere Vlaicu, Z- uri, parter, preţ 35.000 Euro, telefon 0727.305.458, 0744.241.122. 174053

• **Apartament 3** camere, Mioriţei, etaj 2, amenajat, garaj, 44.500 Eur, 0744.849.390. 178123

• **Vând apartament** 3 camere Alfa, etaj 4/4 amenajat, preţ 39.000 Euro, informaţii 0753.778.430. 156474

• **Vând apartament** 3 camere 100mp zona 300, amenajat, centrală proprie, garaj.Telefon 0747.965.808. 159418

• **Vând apartament** 3 camere, decomandat, 2 băi, 3 balcoane, etaj 1, zona 300, amenajat şi mobilat. Telefon 0743171046, 0724347972. 163678

• **Vând apartament** 3 camere, lîngă tribunal, panoramă parc, 85.000 Eur, ☎0724442686. 173906

• **Vând apartament** 3 camere, zona Lebăda, decomandat, etaj intermediar, 29.900 Eur, 0740.517.149. 182014

• **Vând urgent** 3 camere, decomandat, parter L1/2, P- ţa Sârbească, preţ 15.000 Euro-negociabil. Informaţii 0758.347.102, 0721.569.586. 173966

• **Vând urgent** 3 camere decomandat intermediar Podgoria, preţ 37.500 Euro, telefon 0753.815.178, 0760.650.651. 173973

AP.4 CAMERE-ARAD

• **Apartament Samanta** 4 camere, urcător, 51.000 Euro, telefon 0744.241.122, 0727.305.458. 174040

• **Vând apartament** 4 camere, Peneş Curcanu, etaj 3/4, toate utilităţile. Telefon 0747.989.901, orele 8.00- 16.00 150990

• **Vând apartament** 4 camere zona Polivalentă, parter, decomandat, mobilat, renovat. Telefon 0740.080.878. 162062

AP.5 CAMERE-ARAD

• **Apartament 5** camere, ultracentral, parter (lângă Continental), 205 mp, 0257/228411. 178122

CASE-ARAD

• **Vând casă** Aradul- Nou, 43.000 Euro, telefon 0740.767.856. 114661

• **Vând casă** Cartierul Funcţionarilor toate utilităţile curte grădină, acces auto, preţ 100.000 Euro, negociabil, telefon 0257/232-489, 0747.798.603. 88980

• **Vând casă** cu teren 720mp în Poltura, strada Retezat Nr.48,0257/240746. 156299

• **Vând casă** mare parter+mansardă suprafaţă teren 1200 mp, Micălaca, str. Abrud, telefon 0748.254.270. 158436

• **Vând casă** în Gai, suprafaţă locuibilă etaj 100mp, 100mp parter sau schimb cu apartament+ diferenţă, sau închiriez spaţiu comercial.Telefon 0752.200.293. 158575

• **Vând casă** în Grădişte, str. Egalităţii, nr. 5. Informaţii 0725.616.564. 71952

• **Vând casă** în Grădişte, Gorunului 10, Arad, 0257/370219, 0744995331. 158699

• **Vând casă** zona U.T.A. 2 camere mari, 2 camere mici, baie, bucătărie, coridor, 3 spaisuri, gaz, curte, 2 magazii, 41.500 Euro. Tel. 0357.881.276, 0752.425.210. 180406

• **Vând vilă** demi+P+1+2 în Aradul Nou, 600 mp construiţi şi 900 mp grădină. Telefon 0744.587.713. 139836

CASE-JUDEŢUL ARAD

• **Vând căsuţă** 15.500 Eur, casă la şosea 26.000 Eur negociabil.Tel. 0742.541.748. 180419

• **Vând casă** comuna Macea 4 camere, baie, anexe- 1200mp.Informaţii telefon 0722.227.413. 156292

• **Vând casă** la ţară 4 camere+ anexă din cărămidă. Informaţii 0748.605.346. 181360

• **Vând casă** în comuna Şimand. Telefon 0746056353. 174319

• **Vând casă** în Curtici aproape central, preţ 33.000 Euro/negociabil, telefon 0746.460.802. 162287

• **Vând casă** în Ghioroc, pretabil şi spaţiu comercial. Telefon 0721.476.158. 117104

• **Vând casă** în Pecica 3 camere, loc baie, bucătărie, anexe, şi o cameră+bucătărie construcţie nouă ST- 400mp. Preţ 13.900Euro negociabil.Informaţii 0751.522.696. 181362

• **Vând sau** schimb casă nouă cu apartament 75.000 Euro negociabil, în Sinicolaul Mic, telefon 0747.606.270, 0754.398.897. 178380

CASE DE VACANŢĂ-ALTE JUDEŢE

• **ARIEŞENI, teren** construcţii cabane vacanţă, curent- electric, eventual cu cabana, 0722- 257409. 156419

• **Case şi** terenuri intravilan BATTONYA, DOMBEGHYHAZA, ieftin, utilităţi, PersoanăFizică, 0722- 257409. 156438

SPAŢII COM-ARAD

• **Ofertă!!! Pensiune** 3 stele, Arad, centură Gai (centru), 10 camere, baie, sală mese, curte- parcare, restaurant, 105.000 Eur, 0744.125.619. 156667

• **Vand 2** Spatii Comerciale,central,tel0744568885 178136

TERENURI LOCAL

• **Vând loc** casă Grădişte, la vile, 466 mp, 31.000 Euro, 0745.615.820. 162037

• **Vând loc** de casă 517mp în Bujac sau schimb cu maşină şi diferenţă.Telefon 0741.250.749. 174466

• **Vând parcelă** 2500 mp la centură, PUZ aprobat pentru construcţii comerciale şi servicii. 0722.521.300. 50866

• **Vând parcelă** 8000- 15000 mp, la centură-Micălaca, PUZ aprobat pentru construcţii comerciale, servicii, industriale. Telefon 0722.521.300. 50866

• **Vând teren** 3.500mp, str.Ştefan Tenetchi, nr. 28, Gai.Telefon 0723.870.005. 161701

• **Vând 3.8** ha teren pentru construcţie hale, depozite, cu PUZ aprobat, front 75 M la centură. Telefon 0722.521.300. 50866

• **Vând 5ha** teren cu PUZ pentru construcţii comerciale, servicii, industriale, front 82M la centură. Telefon 0722.521.300. 50866

TERENURI JUDEŢ

• **P.F. vând** teren Vladimirescu, zonă rezidenţială. 0726.291.062, 0722.458.756. 158620

• **Vând 3.85** ha teren arabil, C.A.I. Curtici. 0257/464.624. 180398

• **Vând teren** casă Călugăreni 615 mp, toate utilităţile. Telefon 0722.226.403. 121767

• **Vând teren** casă Călugăreni, 615 mp toate utilităţile. Telefon 0722226403. 180319

• **Vând teren** intravilan 600 mp în localitatea Livada, preţ avantajos. Telefon 0744556869. 162802

• **Vând teren** lângă Parcu Botanic Vladimirescu 22500 mp. Telefon 0722.226.403. 121686

• **Vând teren** Vladimirescu la şosea 22500 mp. Telefon 0722226403. 180317

• **Vând urgent** avantajos teren intravilan 920 mp Vladimirescu intrare partea stângă cartier Glogovăţ. Relaţii telefon 0728.886.620. 178316

• **Vând 9.60** ha teren arabil în Galşa-Şiria. Informaţii 0745.600.525. 150666

IMOBILE CHIRII

• **Închiriez apartament** 1 cameră, central, mobilat, contorizat. Informaţii 0723.060.245, 0257/219.755. 156279

• **Închiriez apartament** 2 camere complet mobilat, lângă Podgoria, 0257/413.248. 158548

• **Închiriez apartament** lux la Billa 250 Euro, 0745.615.820. 161773

• **Închiriez apartament** mobilat, 2 camere, frigider, aragaz, maşină de spălat, etc. Podgoria, 200 Euro, 0745.925.658. 178306

• **Închiriez apartament** 2 camere, mobilate, lângă BRD Gară, 0744.127.569. 178312

• **Închiriez apartament** 2 camere etaj I, decomandat, Vlaicu, 0744.606.358. 180379

• **Închiriez apartament** la casă mobilat, 0748.461.333. 182105

• **Închiriez apartament** 1 cameră, mobilat, pe mal (Praporgescu), 0744.127.569. 182170

• **Închiriez garsonieră** central, recent renovată şi mobilată total. Teleofn ☎0741015910. 178973

• **Închiriez garsonieră** Micălaca. Telefon 0771441768 după ora 16,00. 182552

• **Dau în** chirie garsonieră confort sporit,în zona Vlaicu- Bl.6Z.Informaţii telefon 0744.336.115. 181074

• **Ofers pre** închiriere două garsoniere cf. I, mobilate, contorizate, Lebăda şi Micălaca, zona Billa. Telefon ☎0745520465, 0741143280. 178506

SPAŢII COM-ARAD

• **Închiriem spaţiu** compus din hală de depozitare de 250 mp, spaţiu de locuit/birouri de 200 mp şi curte în Arad, str. Gutenbrun, preţ 1000 Eur(Tva inclus). Telefon 0744649452. 176418

• **Închiriez hale** 270- 1000 mp în Parcul Industrial Uta.Informaţii telefon 0721.288.570. 180688

• **Închiriez o** gheretă şi mese în P- ţa Privată Fortuna. Informaţii telefon 0756.056.803. 114401

• **Închiriez sau** vând spaţii comerciale 300 mp- 168 mp, 0722227450. 174480

• **Închiriez spaţiu** comercial Bd- ul Revoluţiei 4 (90 mp) şi P- ţa Gării 1 (125 mp). 0727.798.269. 75694

• **Închiriez spaţiu** comercial ultracentral. Telefon 0722344810. 178837

• **Închiriez spaţiu** 100 mp, Arad, P- ţa M.Viteazul nr.1. Tel. 0768.024.294. 178336

• **Acum închiriez** foarte avantajos spaţii comerciale, str. Eminescu, Poetului, 0722.344.705. 170648

• **Dau în** chirie spaţiu comercial în zona U.T.A. de 144 mp, preţ 800 Euro/negociabil. Informaţii 0744.767.777. 156380

• **Frizerie, închiriază** post lucru cosmeticiană, manichiură- pedichiură, masaj, cu experienţă şi cliente. Tel. 0742065404. 162897

OFERTE LOCURI DE MUNCĂ

• **Angajăm agenţi** de pază cu sau fără atestat. Informaţii 0760.256.116. 180394

• **Angajăm muncitori** producţie, montaj în tâmplărie PVC. Telefon 0257/253837, 0745.610.052. 180710

• **Angajăm personal** pentru echipa de curăţenie, pentru intervenţii. Telefon 0720.996.377. 181985

• **Angajăm vânzătoare,** magazin alimentar, program 8 ore, 0726.633.348. 179818

• **Angajăm: şoferi** taxi, tinichigiu auto, vopsitor auto, recepţioner service auto, 0257/275650. 174424

• **Angajez absolventă** liceu pentru muncă de secretariat şi asistentă.CV e- mail auto_utilaje@yahoo.com 182198

• **Angajez brutar** cocător pe vatră cu experienţă. Telefon 0745.862.316. 180417

• **Angajez muncitori** în construcţii. Telefon 0728.325.975. 180987

• **Angajez spălător** auto. Informaţii 0741.430.193. 180941

• **Night- club Braşov** angajează dansatoare- animatoare şi maseuză. Oferim salariu 500- 2.500 Euro+ cazare! Informaţii 0748.862.404, 0766.267.631. 178246

• **S.C. angajează** barmană. Vârsta maximă 38 ani. Telefon 0723.384.657. 178116

• **SC angajează:** croitori, maşiniste, tapiţeri.Telefon 0257/339043. 180461

• **SC angajez** instalator cu experienţă.Telefon 0765.589.223. 182011

PRESTĂRI SERVICII

• **A Acord** garanţie 1 an reparaţii maşini spălat, 0744241398, 0357/401569,0257/259146. 173942

• **A.A. Garanţie** 12 luni repar maşini spălat automate, frigidere, domiciliul clientului, 0257/274600, 0745.395.282. 181392

CONSTRUCŢII

• **A- Acasă aduc** balast, nisip, piatră, pământ gazon, duc molozul, 2- 40 tone, preţ mic, factură, judeţ, 0745.036.969, 0722.389.480. 120662

• **Aduc acasă,** balast, nisip, sorturi între 3- 5 mc la cele mai mici preţuri. Telefon 0741.972.216. 105658

AUTO ROMÂNEŞTI

• ☆☆**Vând 2- tichete** voucher, preţ uşor negociabil! ☎ 0758.576.905.☆☆ 170080

AUTO STRĂINE

• **Vând autoturism** Audi A6 limuzină, stare perfectă, model nou, an fabricaţie 2005, preţ negociabil. Telefon 0740.073.955. 182110

• **Vând BMW** 520 i, an 2000, înmatriculat, stare perfectă, 0744.635.418. 170108

• **Vând Ford** Mondeo an fabricaţie 1998 climă airbag, A.B.S. stare impecabil, înmatriculat acte la zi, 2850 Euro. Informaţii 0766.414.643. 178360

• **Vând Opel** Vectra an 1992, stare bună, înmatriculată, telefon 0744.635.418. 162069

• **Vând Renault** Clio Simbol an 2008, 12.000 km, telefon 0751.255.444. 174026

• **Vând VW** Golf 3, înmatriculată, bleumarin, an 1994,2+1 uşi, motor 1896cm3, diesel,consum mediu de 5,5 %,cutie manuală 5+1,servo, stare bună, mp3 player,Închidere centralizată cu telecomandă, VT 2011,2.200EURO, negociabil.Telefon 0723.435.681. 95812

ELECTRONIC PLUS

• **VÂND lăzi, congelatoare, combine, maşini spălat 350- 550 lei, vitrine frigorifice, anvelope. www.madona.ro Rate angajaţilor, pensionarilor vârstă- boală, ☎0769.005.400.** 8694

MOBIDOM

• **Vând avantajos** mobilă veche de dormitor şi sufragerie Lenghel. Tel. 0722.507.674. 182259

• **Vând colţare,** canapele, sufragerii, dormitoare şi altele, import Germania.Telefon 0749.454.184. 174469

TRACTOARE

• **Vând tractor** U650 în stare bună de funcţionare, plug şi disc Piatra Neamţ NOU. Informaţii 0722.389.083. 161575

PIERDERI

• **Pierdut acte** personale atestate profesionale- agabaritic- mărfuri generale şi A.D.C. mărfuri inflamabile şi explozive. Le declar nule. 182180

ANIMALE-PĂSĂRI DOMESTICE

• **Vând căţei** Husky, 200 Ron bucata. Telefon 0749.978.978, 0257/251149. 181275

• **Vând găini** reformă. Telefon număr 0741236319. 178952

• **Vând porci** graşi, rasă de carne, 135- 145 kg, 6 lei/kg, 0744.855.910. 178112

• **Vând trei** porci graşi şi orzoaică. Telefon 0731131816. 178504

• **Vând 2** juninci rasă Bălţată Românească, Metiş, gestante, 2,5 luni şi controlate 3000 lei/ bucată. Telefon 0732535322. 178557

• **Vând 80** oi ţurcane. Informaţii 0758.569.272, 0751.110.385. 181364

MAŞINI,UTILAJE,INSTALAŢII

• **Vânc combină** C14, combină C6P, semănătoare Sup 21, graifăr ifron, 0757.622.054, 0771.655.960. 138053

• **Vând combină** internaţional Case 1460. Telefon 0722743801. 163444

• **Vând prese** baloţi rotunzi, pluguri, combină recoltat porumb stiuleţi, 0747.144.646 178458

• **Vând prese** balotat, cositori, tocători, greble fân, instalaţii erbicidat, 0747.144.610,Felnac. 178838

• **Vindem combine** case internaţional de la 1320 la 2188 şi tractor magnum cu service şi garanţie. Informaţii 0741.082.278. 117440

AFACERI

• **Sfetcu Alexandru** concesionez societate comercială. Telefon 0751374762. 182121

• **Vând pizzerie** cu terasă, ultracentral, stil rustic, oraş Satu- Mare. Telefon 0744.539.525. 140096

ÎMPRUMUTURI FINANCIARE

• **Oferim împrumuturi** în Euro! 2- 5 %/12 luni. Telefon 0734.685.835, 0740.326.019, 0762.051.147 163186

• **Oferim împrumuturi** 1.000- 100.000 Euro! 1- 12 luni! Întreaga plată la final. 0726.842.692, 0743.787.609, 0763.845.555. Posibilităţi prelungire contract împrumut 0% dobândă 162989

• **Ofertă! Valută** rapid cu 4% plata la final! Telefon 0721492429. 156494

CITAŢII

• **Se citează** la Judecătoria Gurahonţ în dosar nr.362/238/2010 având obiect uzucapiune, pt. termenul din 5.08.10, numita Mertinevici Helena Francisca sau moştenitorii acesteia cu menţiunea la interogator sub sancţiunea prevăzută de art. 225 C.PR.CIV în proces cu Rostaş Corina Maria. 181235

• **Se citează** la Judecătoria Gurahonţ în dosar nr.362/238/2010 având ca obiect uzucapiune, pentru termenul din 5.08.10 numita Lupan Gyorgyne sau moştenitorii acesteia, cu menţiunea la interogator sub sancţiunea prevăzută de art. 225 C.PR.CIV. în proces cu Rostaş Corina Maria. 181345

DIVERSE

• **Cumpăr congelatoare,** lăzi frigorifice defecte. Ofer 30 Lei, 0257/274600, 0745.395.282. 181527

• **Cumpăr cupru,** alamă, aluminiu, inox, motoraşe, radiatoare, baterii, fier vechi, 0748.607.706, 174422

• **Cumpăr radiatoare,** cupru, alamă, baterii, motoraşe, 0754.490.435, 0754.264.294. 166589

• **Cumpăr: aur** 14k 65 lei, aur 18k 85 lei, cupru 18 lei, alamă, aluminiu, radiatoare, fier, inox, pene, motoare, 0748912117. 162316

• **Vând grâu** furajer 6 tone cu 0,38 lei/kg, purcei de 12 săptămâni, purcei graşi de carne. Telefon 0740172658. 181823

• **Vând maşini** de spălat automate, modele noi. Import Germania. Preţ acceptabil.Informaţii telefon 0745.395.282, 0257/274600. 178280

• **Vând masă** de masaj sau costemtică, portativă, import Germania, 0724.442.686 178153

• **Vând tichet** valoric programul rable (voucher) 0788.173.896 după ora 21.30. 168527

• **Vând 2** buc. Voucher (Rabla).Telefon 0727.672.762. 180385

Preluarea anunţurilor pentru următoarea zi se face până la ora 15.00 la ambele sedii, cu excepţia anunţurilor de deces, care se primesc până la ora 18.00, la sediul din Bd. Revoluţiei 81 .

SERVICII FUNERARE

IN MEMORIAM NON STOP!
KUKI - servicii funerare complete
Oferă toată gama de sicrie, accesorii şi servicii funerare la preţuri avantajoase.
- cameră toaletat
- cameră frigorifică
- capac frigorific
Transport Intern şi Internaţional
Contact: Arad, str. Mihai Eminescu, nr. 4 (în curte)
Tel: 0257/211.929, mob: 0723343964
www.inmemoriamkuki.com
(H-698814)

RO STYL SERVICII FUNERARE
Arad, Str. Eminescu nr. 22
(vis a vis de facultate)
tel. 0770.679.531, 0728.690.121
TOTUL ESTE NEGOCIABIL
Gratuit:
- cruce de lemn
- transport sicriu gol în Arad
Oferă: capac frigorific
PLATA DUPĂ ÎNMORMÂNTARE
TRANSPORT INTERN ŞI EXTERN
(H-696413)

DECESE

Ne arde sufletul plângând!/ Tu, nu mai eşti pe-acest pământ/ Te-ai dus în lumea cea de sus/ Şi sperăm s-ajungi în Paradis! Cu inimile îndurerate anunţăm plecarea fulgerătoare dintre noi la doar

49 de ani a celei mai iubite
mame, soţii, surori şi fiică
HRIMIUC MARINELA TUŢA.

Înmormântarea va avea loc azi, 30 iunie 2010, ora 14,00, de la Capela Cimitirul Micălaca. Dumnezeu s-o odihnească în pace! Te vom plânge mereu!

Fiul Flavius, soţul Vasile, sora Minidora, şi părinţii Ioan şi Sofia

Cu durere, şi-a luat rămas bun de la noi, trecând în cele veşnice

LUPU MARTA,
61 ani.

Înmormântarea va avea loc astăzi, 30 iunie, ora 15,00, la Cimitirul Pomenirea.

Familia îndoliată Lupu

Cu adâncă durere în suflet, trişti şi înlăcrimaţi ne despărţim de cea care a fost dragă şi iubitoare soţie, mamă şi bunică

PETRUŞEL SAVA.

Bunul Dumnezeu să o odihnească în pace! Înmormântarea va avea loc miercuri, 30 iunie 2010, de la domiciliul din localitatea Mîsca.

Familia îndoliată

Cu adâncă durere în suflete vă anunţăm decesul, la 25 Iunie 2010, printr-o banală căzătură cu bicicleta a

Căpitanului în Rezervă
OPRE IOAN
(87 ani),
cu domiciliul în Los Angeles.

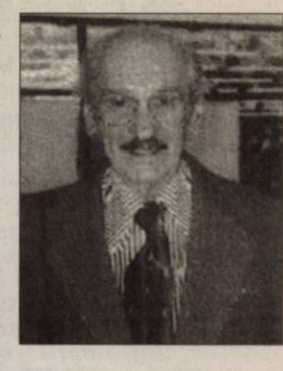

Un ultim omagiu din partea fiului Marius cu soţia Lucia şi nepoţii Marius şi Michele, fiul Bujor şi soţia Neli

O inimă bună a încetat să mai bată, un suflet nobil s-a ridicat la cer lăsând în urmă o nemărginită durere şi un dor imens. Recunoştinţă veşnică celei care a fost soţie, mamă şi bunică

MAGER MARIA.

Înmormântarea va avea loc joi, 1 iulie 2010, ora 13.00, în satul Avram Iancu, comuna Vârfurile. Te vom plânge mereu.

Soţul Crăciun, fiica Rodica şi nepotul Raoul

Cu adâncă durere în suflet anunţăm decesul celui care a fost soţ, tată, bunic şi străbunic

MOŢI CONSTANTIN TODOR,
la vârsta de 71 ani.

Înmormântarea va avea loc joi, 1 iulie 2010, ora 14.00, la cimitirul Eternitatea (UTA). Nu te vom uita.

Familia Moţi

Anunţurile de deces se publică GRATUIT!

(H-2200811)

SC Polaris SRL

execută lucrări de:

- Colectare, transport şi depozitare deşeuri industriale
  tel: 0728.281.727
- Lucrări de vidanjare
  tel: 0728.281.765
- Amenajare spaţii verzi
  tel: 0728.281.718
- Închiriază autospeciale tip Maz cu capacitatea de 20-24 m3 tel: 0728.281.727

Ca să poţi pleca liniştit în vacanţă cumpără acum din magazinele Verbiţă uleiul şi filtrul de ulei pentru maşina ta iar noi îţi oferim

GRATUIT:

manopera la schimbul de ulei şi verificarea maşinii în 18 puncte de control !

OFERTA VALABILA PENTRU TOATE TIPURILE DE AUTOTURISME

Informaţii la telefon: 0733.103.049

Detalii despre ofertă se găsesc în regulamentul promoţiei pus la dispoziţie pe www.verbita.ro sau în reţeaua de magazine Verbiţă.

Program mica publicitate:
pe B-dul Revoluţiei, nr. 81
luni-vineri: 8.00-18.00,
duminică: 9.00-13.00,
pe Poetului 1C (hala 36)
luni-vineri: 9.00-16.00.

S.C. METALCOMP INTERNAŢIONAL SRL
angajează:
- Şoferi pentru trackere (8 x 4)
- Sudori - tăietori autogeni
- Muncitori necalificaţi
Informaţii la telefon nr. 0257/254.251 (H-178317)

Societate comercială
doreşte să închirieze
maşini trackere (8 x 4).
Telefon de contact: 0257/254.251 (H-178323)

Transformă nemulţumirea în siguranţă!

ARTEX SCM

SOCIETATE CU TRADIŢIE ÎN DOMENIUL TEXTIL, ANGAJEAZĂ **confecţioneri îmbrăcăminte** sau **persoane cunoscătoare de meserie,** execuţie butoniere, cusut nasturi, aplicat butoni, călcat.
OFERIM: climat de lucru european, salarii motivate în acord individual, tichete de masă, transport pe 2 linii de tramvai, premii, un singur schimb, asistenţă medicală.
Angajările se fac pe bază de probă de lucru.
DETALII: telefon : 0357- 408275; 0357- 408276 (H-182195)

EXPERŢI ÎN IMOBILIARE

romimo.ro

PIAŢA DE IMOBILIARE A ROMÂNIEI

(H-110964)

S.C. ANGAJEAZĂ:
- CONDUCĂTORI AUTO CU EXP+A.D.R
- DISPECERE AUTO - MUNCITORI / PECICA
- FEMEIE SERVICIU / PECICA.

INFORMAŢII LA TEL 0744784492

C.E.C.C.A.R. Filiala Arad
anunţă prelungirea perioadei de înscriere pentru examenul de admitere la stagiu în vederea dobândirii calităţii de expert contabil şi contabil autorizat, până în data de 20.07.2010.
Informaţii suplimentare la telefon 0257281960, 0257281961. (H-182446)

SCP I.T. Management Advisors SPRL, Timişoara, str. Eugeniu de Savoya nr. 7, ap. 7/B, jud. Timiş, tel.: 0356-411552, fax 0256436672, în calitate de administrator judiciar, anunţă toţi creditorii SC Brusan Como SRL, CUI 22153919, Arad, str. Unirii, nr. 1, ap. 37, jud. Arad, J2/1403/2007 -în insolvenţa ca termenul pentru înregistrarea cererii de admitere a creanţelor este 02.08.2010, termenul pentru verificarea creanţelor, întocmire, afişare şi comunicare a tabelului preliminar al creanţelor este 01.09.2010 termenul limită pentru definitivarea tabelului de creanţe şi soluţionarea eventualelor contestaţii la tabelul preliminar este 29.09.2010. Adunarea creditorilor va avea loc în data de 04.10.2010, orele 14.00, la sediul administratorului din Arad, str. Ion Vidu nr. 4, ap. 1, având ca ordine de zi: prezentarea situaţiei debitorului; desemnarea comitetului creditorilor; confirmarea administratorului judiciar; diverse. Cererea de admitere a creanţei însoţită de documentele justificative, în două exemplare, va fi depusa la Registratura Tribunalului Arad la numarul de dosar 58/108/2010, fiind timbrata corespunzator. Se citeaza dl. Cont Bruno, pentru a se prezenta la sediul administratorului judiciar din Timişoara, str. Eugeniu de Savoya nr. 7, ap. 7/B, jud. Timiş in data de 16.07.2010, orele 12.00, in vederea predarii documentelor si a desemnarii administratorului special, sub sanctiunea decaderii. (H-180629)

COOPER

COOPER INDUSTRIES ROMANIA is looking for

LEAN SPECIALIST

Main responsibilities:
- Utilizes Lean tools (Continuous Flow, Pull, Visual Management, 5s, Standard Work, Setup Reduction, and others) to plan production facilities and equipment layout; determines sequence of operations and work flow
- Conducts studies on work management, cost reduction, inventory control, and production record systems
- Develops and implements production modifications and revisions of operating methods
- Plans production facilities, equipment layout and designs work flow
- Establishes methods for maximum utilization of facilities and personnel

Required qualifications:
Education: Technical University degree (Electrical, Mechanics profile)
Skills:
- Bachelor's degree in Engineering
- Expertise in Lean principles and experiences in leading in kaizen events related Six Sigma experience preferred
- Very good command of English, German knowledge represents an advantage

Experience: - 3+ years of experience in Lean Manufacturing and/or Industrial Engineering or Master's degree in Industrial Engineering or similar technical discipline with 1+ years of related experience

Please send your applications at the following address
recrutare.romania@cooperindustries.com (H-174359)

Angajăm
gestionar pentru magazia de piese.

Condiţii: experienţă profesională în domeniu, competenţă şi corectitudine, interes pentru perfecţionare şi evoluţie profesională.

Relaţii la telefon 0744/ 88 36 53. (H-171628)

AGENŢIA REGIONALĂ PENTRU PROTECŢIA MEDIULUI TIMIŞOARA

REGIUNEA VEST

Decizie de încadrare
Nr. 166 din 18.06.2010

Ca urmare a notificării adresate de SC PORK PROD SRL, înregistrată la ARPM Timişoara cu nr. 154 RP/08.02.2010, cu privire la obtinerea avizului de mediu, în baza H.G. nr. 459/2005 privind reorganizarea şi funcţionarea Agenţiei Naţionale pentru Protecţia Mediului si a H.G. nr. 1076/2004 privind stabilirea procedurii de realizare a evaluării de mediu pentru planuri şi programe, ca urmare a consultarilor desfasurate in cadrul sedintei Comitetului Special constituit la nivelul jud. Arad , din data de 17.06.2010 - etapa de incadrare, ARPM Timisoara decide ca:

PUZ - Extindere Zona Crestere Porci prin Alipire la Complexul de Porci Existent Localitatea Iratosu jud. Arad, se va supune procedurii de adoptare fara aviz de mediu.

Motivele care au stat la baza luarii acestei decizii au fost urmatoarele:

Zona studiata in cadrul planului mentionat nu face parte dintr-o arie naturala protejata declarata pana acum, conform legislatiei in vigoare;

In conformitate cu H.G. nr. 1076/2004, art. 11 si luand in considerare criteriile pentru determinarea efectelor semnificative potentiale asupra mediului prevazute in Anexa 1, planul nu ridica probleme din punct de vedere al protectiei mediului si nu prezinta efecte probabile asupra zonei din vecinatatea amplasamentului studiat.

Pana la luarea prezentei decizii publicul nu a depus comentarii.

Informarea si participarea publicului in procedura s-a realizat astfel:

Anunturile privind depunerea solicitarii de obtinere a avizului de mediu si de declansare a etapei de incadrare a planului conform H.G. nr. 1076/2004 au aparut in datele de 01.02.2010 si 04.02.2010;

Conform H.G. nr.1076/2004, art. 29(4), in calitate de titular, SC PORK PROD SRL, are obligaţia de a aduce decizia de încadrare la cunoştinţa publicului. Anexăm conţinutul anunţului public.

Conţinutul anunţului public:

"SC PORK PROD SRL, titular al planului PUZ- Extindere Zona Crestere Porci prin Alipire la Complexul de Porci Existent Localitatea Iratosu jud. Arad, aduce la cunoştinţa publicului că decizia etapei de încadrare, din procedura de reglementare conform H.G. nr. 1076/2004, este cea de adoptare a planului fără aviz de mediu. Propunerile de reconsiderare ale deciziei se vor transmite în scris, în termen de 10 zile calendaristice, la sediul ARPM Timişoara, str. Amurgului, nr. 1, Timişoara. "

Titularul va prezenta la sediul ARPM Timişoara dovada publicării anunţului, imediat după apariţia acestuia.

Decizia de încadrare va deveni finală după expirarea celor 10 zile calendaristice de la publicarea anunţului.

(H-182102)

COFICAB Eastern Europe

Recrutăm persoane motivate pentru a creşte împreună cu organizaţia şi a-şi construi o carieră de success în cadrul organizaţiei:

ELECTRICIAN

Salariu atractiv, tichete de masă din prima zi, transport gratuit, al 13-lea salar

Cerinţe:
- experienţă în producţie
- studii tehnice de specialitate (şcoala profesională, liceu tehnic)
- disponibilitate la program de lucru în 3 schimburi
- persoană dinamică, spirit de echipă
- cunoştinţele de electronică reprezintă un avantaj

Vă rugăm, trimiteţi CV-urile la adresa de e-mail **human.resources@coficab.ro**, la nr.de **fax 0257202601** sau la sediul companiei din Arad, **str.III, nr.2, Zona Industriala Vest,** de luni până sâmbătă între orele 6-22.
Informaţii suplimentare la tel: **0257 202632.** (H-178490)

SC CET HIDROCARBURI SA

informează cetăţenii oraşului ARAD, că în perioada 01.07. – 19.07.2010 se vor realiza probele de presiune şi reviziile magistralelor de termoficare primar. Pentru a micşora disconfortul creat, CET Hidrocarburi şi-a propus ca aceste lucrări să se realizeze succesiv pe fiecare magistrală, într-un interval de 2 - 4 zile.

Programul lucrărilor este următorul:
- 1 - 4 iulie magistrala 4: Micălaca şi Aradul Nou;
- 5 - 8 iulie magistrala 3: Aurel Vlaicu - Poetului + zona 1 Vlaicu (Predeal-Fluturilor);
- 9 - 13 iulie magistrala 1: Udrea, Victoriei, Miron Costin, Aurel Vlaicu partea stângă, Confecţii;
- 13 -19 iulie magistrala 2: Centru, Romanilor, Paroşeni, Alfa;

La consumatorii din zonele mai sus menţionate, furnizarea apei calde de consum va fi oprită în perioadele programate.

În funcţie de rezultatul probelor de presiune şi de natura reparaţiilor care urmează a fi executate, consumatorii pot fi afectaţi şi în alte zile decât cele programate. De asemenea, în timpul manevrelor de pornire a unei magistrale şi oprire a altei magistrale pot fi afectaţi şi alţi consumatori decât cei programaţi.

Ne cerem scuze pentru neplăcerile cauzate consumatorilor noştri, dar aceste lucrări sunt necesare pentru a reduce cît mai mult avariile în timpul sezonului de încălzire. (H-178879)

AICI E LOCUL CARIEREI TALE!

www.romjob.ro

PORTAL NATIONAL DE LOCURI DE MUNCĂ!

ARAD ONLINE
www.aradon.ro

CONDOLEANȚE

Suntem alături de colegul nostru dr. Petruşel Ioan în aceste clipe grele pricinuite de trecerea în nefiinţă a mamei dragi şi transmitem condoleanţe întregii familii. Dumnezeu s-o odihnească!

Colectivul Centrului Medical Liad

Sincere condoleanţe familiei dr. Petruşel Ioan, greu încercată, de moartea mamei.

Colegii din Lab. de Microbiologie - Chimie D.S.P. Arad

Un gând de mângâiere, compasiune şi sincere condoleanţe domnului dr. Petruşel Ioan în clipele grele pricinuite de decesul mamei sale dragi.

Florin şi Corina Giurgi

Suntem alături de colega noastră Rodica Matea în greaua încercare pricinuită de decesul mamei sale. Transmitem sincere condoleanţe familiei îndoliate!

Colectivul laboratorului şi cofetăriei Continental Arad

Dumnezeu să te ierte

MARINELA TUŢA HRIMIUC.

Ai fost cea mai blândă şi bună fiinţă pe care am cunoscut-o noi. Nu te vom uita nicicând.

Minodora şi Theodora Hrimiuc

Colectivul Centrului Militar Judeţean Arad regretă profund dispariţia prematură şi fulgerătoare a celei care a fost colega lor,

HRIMIUC MARINELA TUŢA.

Suntem alături de familia îndoliată. Odihnească-se în pace!

Colegii din C.M.J. Arad

Suntem alături de colegul nostru Hrimiuc Flavius în clipele despărţirii fulgerătoare de mama sa:

HRIMIUC MARINELA.

Sincere condoleanţe!

Colectivul Primăriei comunei Frumuşeni

Întreaga noastră compasiune pentru fam. Hrimiuc Vasile la dispariţia prematură şi fulgerătoare a celei care a fost

HRIMIUC MARINELA -TUŢA.

Sincere condoleanţe!

Cătălin şi Ramona Siminaică

Sincere condoleanţe familiei Hrimiuc Vasile la trecerea în nefiinţă a soţiei. Dumnezeu să o odihnească în pace!

Fam. Onica, Caucă şi Holiartoc

Publicitate 0257/210.775

Sincere condoleanţe familiei Hrimiuc.

Din partea Primăriei Zimandu Nou

Cu adâncă durere, trişti şi înlăcrimaţi, ne despărţim de cea care a fost buna noastră mamă, soacră şi bunică

LUPU MARTA.

Fiii Călin, Bogdan cu nora Felicia, Violeta şi cel care a iubit-o cel mai mult nepoţelul Yanis

Dragă

MARTA,

mulţi ani petrecuţi împreună ne-au făcut să fim un singur EU. Jumătatea EU-lui tău te va plânge până când vom fi iarăşi un singur EU.

Soţul Dorel

Colegii din cadrul Asirom Arad sunt alături de familia Lupu în greaua pierdere prin care trec, la decesul colegei noastre,

LUPU MARTA

şi îi transmit sincere condoleanţe.

La trecerea în nefiinţă a femeii minunate, bune şi caldă

MARTA.

Suntem alături de familia Lupu greu încercată. Dumnezeu să o ierte!

Familia Ardelean

Suntem alături de familia Lupu Dorel în aceste momente grele pricinuite de plecarea dintre noi a dragei sale soţii

MARTA.

Sincere condoleanţe din partea Asociaţiei de proprietari Bloc 23 - Polivalentă

Te vom plânge mereu şi te vom păstra vie în amintirile noastre.

Nepotul Sandu cu soţia Sandra şi micuţii Yael şi Robin din Elveţia

Dumnezeu să-l ierte şi să-l odihnească în pace pe cel care ne a fost prieten

CARP RADU ADRIAN

la trecerea în nefiinţă neaşteptat de repede. Ne-ai lăsat un mare gol în suflet.

Nu te vor uita niciodată prieteni tăi: Alexandra, Adi L., Adi I., Marinel, Nicu, Adina, Eveline, Diana şi Ioana

Sincere condoleanţe fam. Carp din Vladimirescu din partea colegilor de la Primărie la dispariţia tragică a fiului lor şi colegului nostru

CARP RADU ADRIAN.

Dumnezeu să-l ierte şi să-l odihnească în pace!

Colectivul Primăriei Vladimirescu

Anunţurile de deces se publică GRATUIT!

Împietriţi de durere aducem un ultim omagiu celui care a fost

CARP RADU ADRIAN.

Din partea Ansamblului Florile Mureşului din Vladimirescu

Cu inimile zdrobite de durere ne luăm rămas bun de la cel care a fost un bun prieten

CARP RADU ADRIAN.

Din partea fam. Dehelean Călin şi Cristina

Cu adâncă durere în suflet, trişti şi înlăcrimaţi, ne despărţim de cea care a fost mamă şi bunică

MAGER MARIA.

Rugăm pe bunul Dumnezeu să o odihnească în pace!

Fiica Marinela, ginerele Puiu şi nepotul Cristian

Cu adâncă durere în suflet, trişti şi înmărmuriţi de durere, ne despărţim de fina noastră

MAGER MARIA.

Rugăm pe bunul Dumnezeu să o odihnească în pace şi transmitem familiei sincere condoleanţe!

Naşii Voichiţa, Alin şi Iulia

COMEMORĂRI

Azi 30 iunie 2010 se împlinesc 2 ani de când a plecat dintre noi draga noastră soţie, mamă, soacră şi bunică,

MOCAN KATARINA.

La umbra rece a crucii tale/Venim cu sufletul zdrobit/Cu ochii plini de lacrimi,ca prea curând ne-ai părăsit/ Fulgerător din casă ai plecat/Nici un cuvant de adio n-ai lăsat/ A ta este tăcerea, a noastre lacrimile şi durerea. Te vom iubi mereu.

Familia: soţul Ghiţă, copiii Cosmina, Cosmin, ginerele Cornel, nepoţii Darian, Adelina

Sub pământ rece, într-un tăcut mormânt, doarme ce am avut mai dulce şi mai scump pe acest pământ, iubitul soţ

MARIŞ CORNEL.

O rugăciune către Dumnezeu, o lumânare aprinsă şi gânduri pioase la împlinirea a 6 săptămâni, se vor săvârşi la Biserica Ortodoxă Grădişte, sâmbătă, 3.07.2010, ora 12.00.

Soţia îndurerată Eva

O rugăciune către Dumnezeu, lumânare aprinsă şi gânduri pioase, în amintirea fratelui şi unchiului nostru drag

MARIŞ IOAN,

acum la 30 ani de la plecarea la cele veşnice. Dumnezeu să-l odihnească în pace! Nu te vom uita niciodată.

În veci nemângâiaţi: fraţii Iuţu şi Ilie, sora Ioana, nepoatele Florica şi Georgeta

www.Doliu.ro

Cea mai influentă celebritate

Oprah Winfrey revine pentru a patra oară în fruntea acestui top anual al revistei Forbes.

NEW YORK. Realizatoarea și prezentatoarea de televiziune americană Oprah Winfrey este cea mai influentă celebritate din lume, ea obținând, în 2009, venituri de 315 milioane de dolari, potrivit topului pe 2010 publicat de revista Forbes.

Oprah Winfrey (56 ani), care își va lansa în 2011 propriul post de televiziune, revine pentru a patra oară în fruntea acestui top anual. În 2009, ea s-a clasat pe poziția a doua.

Celebra actriță Angelina Jolie, care o învinsese pe Oprah Winfrey în 2009, a coborât anul acesta pe locul al 18-lea.

Locul al doilea i-a revenit cântăreței Beyonce Knowles, care, cu un venit de 87 de milioane de dolari, l-a devansat pe regizorul canadian James Cameron, clasat pe locul al treilea. Regizorul filmului „Avatar" a câștigat mai mulți bani decât Beyonce - 210 milioane de dolari -, dar este considerat mai puțin influent decât cântăreața. James Cameron a revenit în acest clasament pentru prima oară după 1999.

Cântăreața Lady Gaga s-a clasat pe locul al patrulea, realizând anul trecut venituri de 62 milioane de dolari. O altă cântăreață celebră, Britney Spears, a urcat în clasament de pe locul al 13-lea, în 2009, până pe poziția a șasea, cu venituri de 64 de milioane de dolari obținute anul trecut.

Jucătorul de golf Tiger Woods s-a menținut pe locul al cincilea - în ciuda problemelor sale din căsnicie -, obținând, anul trecut, venituri de 105 milioane de dolari.

SURSA: MEDIAFAX

Oprah Winfrey, în fruntea topului FOTO: EPA

Regele saudit FOTO: EPA

Căsătorii numai cu aprobarea regelui

RIYADH. Saudiții - atât bărbații, cât și femeile - nu mai au dreptul de a se căsători cu cetățeni străini, a anunțat marți cotidianul Ash-Sharq al-Awsat. Consiliul Shura din regat a adoptat o lege ce prevede o amendă de 21.500 de euro pentru astfel de cazuri și impune privarea dreptului de a obține credite bancare. Persoanele înalt plasate, ca miniștrii, nu se vor putea căsători cu cetățeni străini decât dacă primesc aprobare de la rege. **SURSA: NEWSIN**

Megan Fox s-a căsătorit

LOS ANGELES. Actrița Megan Fox, unul dintre starurile francizei „Transformers", s-a căsătorit cu iubitul ei, actorul Brian Austin Green, cunoscut pentru rolul din serialul de televiziune „Beverly Hills, 90210", în Hawaii, la sfârșitul săptămânii trecute, informează site-ul TMZ.

Cei doi actori s-au căsătorit în cadrul unei ceremonii restrânse, organizată la hotelul Four Seasons Resort de pe Big Island. Personalul hotelului nu a confirmat aceste informații, iar agentul de presă al actriței Megan Fox nu a putut fi contactat până la ora publicării acestei știri.

Megan Fox (24 ani) și Brian Austin Green (36 ani) s-au logodit în același hotel, la începutul acestei luni. Cei doi s-au cunoscut în 2004. Aceasta este prima căsătorie pentru ambii actori. Brian Austin Green are un fiu în vârstă de opt ani cu actrița Vanessa Marcil. **SURSA: MEDIAFAX**

Megan și Brian FOTO: FAN

Arestat în urma luării de ostatici

LONDRA. Poliția britanică a anunțat că a arestat un bărbat luni seara, punând capăt unei luări de ostatici într-o bancă din Ashford, în comitatul Surrey din sud-estul Angliei. Bărbatul are aproximativ 30 de ani și a fost arestat în timp ce ieșea din sucursala Barclays, din Ashford, la scurt timp după ora locală 19.00, în urma unei luări de ostatici care a durat aproximativ trei ore și nu s-a soldat cu răniți grav, a anunțat poliția din Surrey. „Negociatorii specializați în luări de ostatici au intrat în contact cu individul din bancă și imediat după ora 19.00, un bărbat a ieșit din sucursală și a fost preluat de poliție", a precizat comisarul Dundan Greenhalgh. Bărbatul a fost reținut și în prezent se află în arestul poliției.

SURSA: MEDIAFAX

DANIELA

Îi plac călătoriile, dansul și muzica.

www.aradon.ro
Mai multe poze cu Daniela

MICA GIRAFĂ

Girafa Iwana ignoră vizitatorii grădinii zoologice Artis din Amsterdam pentru a-și concentra toată atenția asupra puiul ei, născut pe 26 iunie. FOTO: EPA

CLIPUL ZILEI

Pus la respect de un motan

Lupta dintre un câine și un motan pare la prima vedere inegală, câinele fiind mai puternic, dar imaginile ne arată contrariul. Motanul stăpânește o tehnică de invidiat și își etalează superioritatea și îngâmfarea în fața cățelului neputincios.

Vezi **http://www.aradon.ro/stiri/Youtube/articol/lupta-crancena/cn/news-20100629-01365954**

Marx vine la București

BUCUREȘTI. Muzicianul american Richard Marx va concerta, pe 1 noiembrie, la Sala Palatului din Capitală, în cadrul turneului de promovare a celui mai recent material discografic „Emotional Remains", lansat în septembrie 2009, informează organizatorii, Emagic.

Biletele sunt disponibile începând de marți, pe site-ul www.myticket.ro și în rețeaua magazinelor Diverta, la următoarele categorii de prețuri: 90 de lei, 120 de lei, 160 de lei, 200 de lei și 250 de lei.

Cu o carieră de peste 20 de ani, câștigător al premiului Grammy, Richard Marx este considerat unul dintre cei mai influenți artiști ai industriei muzicale contemporane, fiind, totodată, unul dintre cei mai căutați producători și compozitori ai momentului. Marx și-a început cariera la vârsta de cinci ani, perioadă în care cânta pe spoturi promoționale create de tatăl său. La 17 ani l-a cunoscut pe Lionel Richie, alături de care avea să-și facă și debutul ca backing vocal.

Richard Marx a lansat nouă albume de studio și patru albume live, vândute în peste 30 de milioane de copii în întreaga lume, și o listă impresionantă de hituri rock și balade precum „Right Here Waiting" sau „Hazard.

SURSA: MEDIAFAX

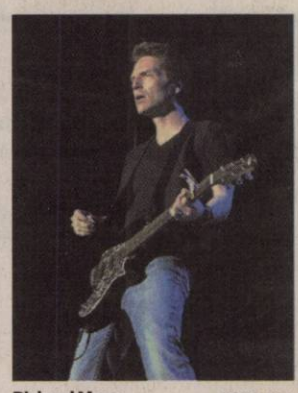

Richard Marx FOTO: EPA

A divorțat de Jesse James

LOS ANGELES. Sandra Bullock a divorțat, luni, de soțul ei, Jesse James, punând astfel capăt unui mariaj de aproape cinci ani, după ce starul TV a recunoscut că a înșelat-o pe actrița americană. Revista People informează că actele de divorț au fost depuse la tribunal încă de săptămâna trecută, iar agentul de presă al actriței Sandra Bullock a confirmat faptul că divorțul acesteia a fost finalizat. Sandra Bullock părea să se afle pe culmile gloriei în urmă cu câteva luni, după ce a primit premiul Oscar pentru rolul din drama „Povestea unui campion/ The Blinde Side". La doar câteva zile, însă, căsnicia ei a fost puternic zguduită, după apariția în presa americană a unor informații referitoare la infidelitatea lui Jesse James. Cei doi soți s-au despărțit la puțin timp după acel moment, iar Sandra Bullock a anunțat ulterior că a adoptat un băiețel pe care îl va crește singură.

SURSA: MEDIAFAX

S-au despărțit și-n acte FOTO: EPA

35.000 de locuitori într-un videoclip

LOS ANGELES. Rapperul Snoop Dogg a dorit să angajeze întreaga populație a statului Liechtenstein pentru a face figurație într-un nou videoclip. Starul hip hop s-a adresat oficialităților din această mică țară europeană, - care are o suprafață de 160 de kilometri pătrați și o populație de 35.000 de locuitori -, cerându-le permisiunea de a filma un videoclip în Liechtenstein. Însă cele două părți nu au ajuns la o înțelegere, deoarece oficialitățile din această țară au declarat că nu dispun de timp suficient pentru a organiza toate detaliile necesare. **SURSA: MEDIAFAX**

Își dorește mai mulți copii

LOS ANGELES. Actrița americană Angelina Jolie (35 ani) a declarat într-un interviu acordat revistei Vanity Fair că, deși nu este însărcinată, nu respinge ideea de a avea în viitor și alți copii cu partenerul ei de viață, Brad Pitt. „Acum sunt copii și se joacă împreună, dar în viitor vor avea nevoie să discute cu părinții lor, în miezul nopții, așa cum făceam eu cu mama mea timp de ore întregi. Vrem să ne asigurăm că nu am clădit o familie atât de mare încât să nu mai avem timp pentru a-i crește bine pe fiecare dintre ei", a declarat actrița.

Angelina Jolie a precizat cu această ocazie că nu exclude nici posibilitatea de a se căsători cu Brad Pitt, adăugând însă că legătura cea mai puternică dintre ea și partenerul ei constă în cei șase copii ai cuplului.

„Nu ne opunem posibilității de a ne căsători, pentru că mariajul nostru ar semăna cu ceea ce avem deja. Copiii reprezintă însă un angajament mai mare decât căsătoria. E un angajament pe viață", a precizat Angelina Jolie.

Cei doi actori au împreună șase copii - Maddox (8 anj), Pax (6 ani), Zahara (5 ani), Shiloh (4 ani), și gemenii Knox și Vivienne, în vârstă de 23 de luni. **SURSA: MEDIAFAX**

Celebra familie la Veneția FOTO: EPA